



# 納期限を守りましょう！

市では、行政サービスの財源確保のため納期内納付のお願いや徴収体制の強化、滞納者への対処などに取り組んでいます。

問 市・税務課

TEL 42-1804

## 市税等の納期一覧と納付方法

### ●令和8年度 各種目別納期限一覧

	R8.5月	R8.6月	R8.7月	R8.8月	R8.9月	R8.10月	R8.11月	R8.12月	R9.1月	R9.2月	R9.3月
市道民税		1期 6/30(火)		2期 8/31(月)		3期 11/2(月)		4期 12/25(金)			
固定資産税	1期 6/1(月)		2期 7/31(金)		3期 9/30(水)		4期 11/30(月)				
軽自動車税	1期 6/1(月)										
国民健康保険税			1期 7/31(金)	2期 8/31(月)	3期 9/30(水)	4期 11/2(月)	5期 11/30(月)	6期 12/25(金)	7期 2/1(月)	8期 3/1(月)	
後期高齢者医療保険料			1期 7/31(金)	2期 8/31(月)	3期 9/30(水)	4期 11/2(月)	5期 11/30(月)	6期 12/25(金)	7期 2/1(月)	8期 3/1(月)	
介護保険料			1期 7/31(金)	2期 8/31(月)	3期 9/30(水)	4期 11/2(月)	5期 11/30(月)	6期 12/25(金)	7期 2/1(月)	8期 3/1(月)	

### ●納付方法一覧表

	市道民税	固定資産税	軽自動車税	国民健康保険税	後期高齢者医療保険料	介護保険料
納付書 (指定金融機関)	○	○	○	○	○	○
コンビニ	○	○	○	○	×	×
スマホ	○	○	○	○	×	×
口座振替	○	○	○	○	○	○
クレジットカード※	○	○	○	○	×	×

※納付の詳細は下記のQRから外部サイト「地方税お支払いサイト」でご確認ください。また、メンテナンス等で利用できない時間帯がありますので、あらかじめ「運用スケジュール」もご確認ください。



「地方税お支払いサイト」QR▲

## 納付相談はお早めに！

### ●主な相談窓口

対象税目など	担当課 (電話番号)	対象税目など	担当課 (電話番号)
市 税	市・税務課 (42-1804)	介護保険料	市・介護支援課 (はーとふる内・49-6070)
保育実施費 負担金	市・教育委員会 子育て支援課 (42-1808)	後期高齢者 医療保険料	市・市民課 (42-1805)
学童保育実施費 負担金		住宅使用料	市・建築住宅課 (42-2025)
上・下水道料金	市・上下水道課 (42-5151)	土地貸付料	市・財務課 (42-1813)
下水道事業 受益者負担金	市・上下水道課 (42-2049)	医療費	市立病院・医事課 (49-1011)

# 市税にかかる“ゆうちょ銀行”ATMでの納付方法の変更について

これまで納付書をATM機器に挿入する方法としていましたが、令和8年度より納付書の様式が変更となったことから、お支払い方法について以下のとおりとなりました。

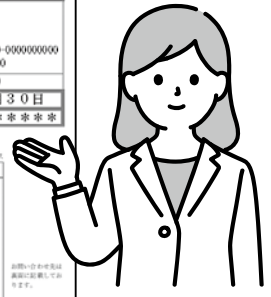
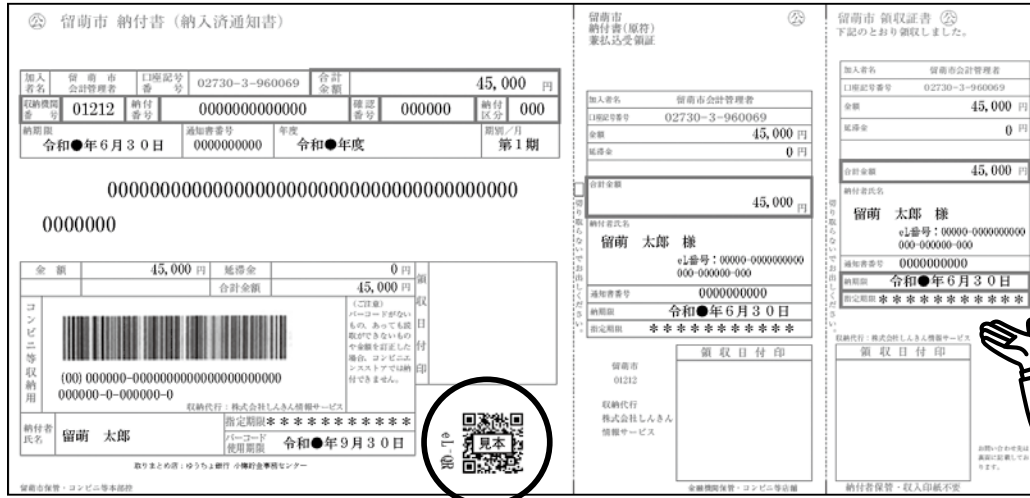

- 納付書に印字されている\*QRコード(eL-QR)を使用します。
- 郵便局・ゆうちょ銀行の店内設置ATMのうち、「QRコード支払」のステッカーが貼られたATMでお支払いができます。
- 現金または通帳・キャッシュカードがご利用いただけます。



このシールが目印

## ●ATM画面の案内に従って進めてください



**1** 「QRコード支払」ボタンを押してください。

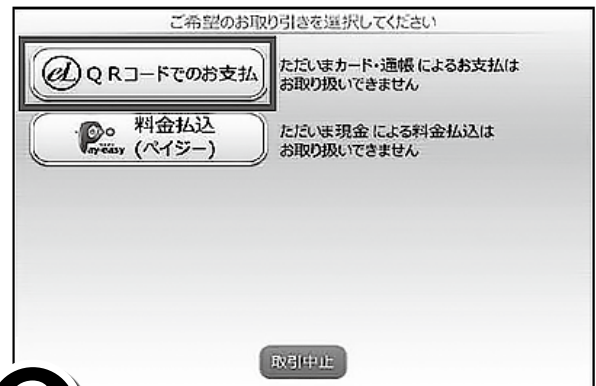

**2** 「QRコードでのお支払」ボタンを押してください。



**3** 画面のとおり、読取機にQRコードをかざしてください。その後は、画面の案内に沿って操作してください。  
納付完了後、納付日等を納付書にメモし、ご利用明細票と一緒に大切に保管してください。

北海道内ではATM以外にゆうちょ銀行窓口でもお支払いいただけます。  
※道外の場合は、**ATMのみ**となります。

※QRコードは株式会社デンソーウェーブの登録商標です