

留萌市統計書

令和4年度版

北海道留萌市

市の紋章

昭和39年12月16日制定

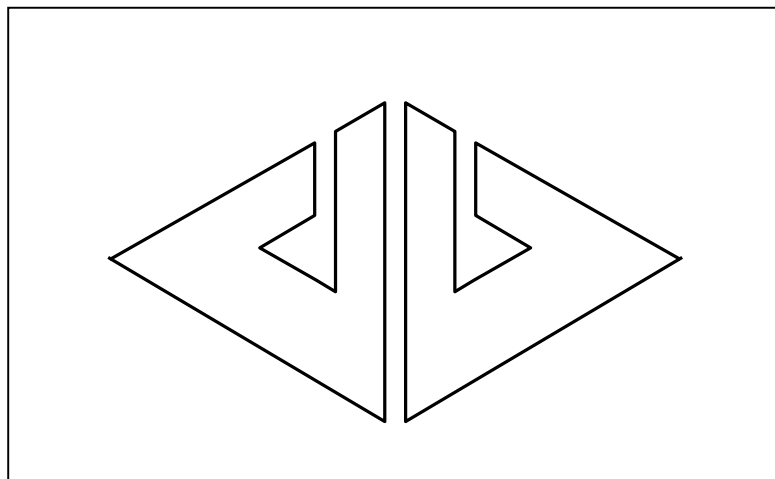

留萌の「ル」を図案化したもので、菱形は1粒の種が固い土を割り萌え出てきて葉を形づくったことを表し、同時に北海道の北の図案にも通じ、北海道留萌の発展性を表している。

留萌市民憲章

昭和48年3月31日制定

わたくしたちは美しい日本海と留萌川にそう山々の緑にかこまれた留萌の市民です。

港を中心に栄える産業都市、豊かで健康な文化都市がわたくしたちのねがいです。

このねがいを実現するため市民憲章をさだめます。

1. 海の資源や山の緑を大切に^{まち}して美しい市にしよう。
1. 人に迷惑をかけず公共の物を大切に^{まち}して清潔な市にしよう。
1. きまりを守り、みんな^{まち}でたすけ合う秩序ある市にしよう。
1. 働くこと^{まち}によるこびをもって、仕事に精を出し豊かな市にしよう。
1. 丈夫な^{まち}からだ^{まち}とあかるい心^{まち}をもち、平和な市にしよう。

目 次

第1章 地勢・気象	1
1 留萌市の地勢	2
2 気象概況	3
3 町別面積内訳概要	5
4 各年地目別土地面積	6
第2章 人 口	7
1 留萌市の世帯数及び人口の推移	9
2 留萌市住民基本台帳世帯数及び人口	12
(1) 町内別世帯数及び男女別人口	12
(2) 年齢男女別人口	17
3 留萌市人口の道内市、振興局別人口異動状況	24
4 留萌市人口の道外都府県別人口異動状況	30
5 留萌市住民基本台帳人口事由異動状況・月別世帯数及び男女別人口	36
6 留萌市国勢調査別世帯数及び人口	37
7 人口集中地区面積及び人口密度	37
8 国勢調査結果	38
(1) 町内別世帯数及び男女別人口	38
(2) 年齢男女別人口	40
(3) 産業別就業者数	44
(4) 常住人口及び昼間人口	47
9 留萌広域圏の面積、人口及び世帯数	48
10 北海道人口・面積	51
11 全国の国勢調査人口	53
第3章 産 業	54
1 産業分類別総所得調べ	56
2 留萌市の各産業別累年粗生産高	60
3 農業	61
(1) 農林業センサス結果（専業別農家数、農家人口、農業従事者数及び経営耕地面積）	61
(2) 2020年農林業センサス結果（農業経営体数、経営耕地面積）	61
(3) 農業粗生産額	62
(4) 主要作物別作付面積及び収穫量	62
4 水産業	64
(1) 漁業種類別漁獲高	64
(2) 魚種別漁獲高	65
(3) 水産加工製品生産高	68
(4) 漁業センサス結果（経営体数、漁船数、従業者数）	70
(5) 漁業センサス結果（漁業種別、専業別経営体数）	70
5 商業	71
(1) 商業統計調査結果 産業（小分類）別商店数、従業員数及び販売額	71
(2) 商業統計調査結果 産業（中分類）別商店数、従業員数、販売額及び売場面積	73
(3) 経済センサス結果 産業（大分類）別事業所数・従業者数	74
(4) 経済センサス結果 産業（大分類）従業者規模別 事業者数・従業者数	75
6 工業	76
(1) 工業統計調査結果	76
7 林業	79
(1) 林産額調べ	79
(2) 樹種別生産量	80
8 畜産業	82
(1) 販売額	82
(2) 生産額	82

第4章 金融・消費経済	83
1 銀行預金	85
2 銀行貸金	85
3 手形交換額	86
4 留萌市生活必需物資小売価格	87
5 留萌市地方卸売市場主要魚種別取扱高の推移	90
6 酒類消費状況	91
7 たばこ消費状況	91
第5章 交通・運輸・通信・観光	92
1 留萌駅旅客輸送状況	94
2 バス乗客人員推移	94
3 民営乗用車利用状況	94
4 留萌市自動車登録台数	95
5 観光客入込状況	96
6 海水浴客入込状況	96
7 神居岩スキー場リフト輸送状況	96
第6章 電気・上下水道	97
1 需要電力の推移	99
2 上水道の状況	99
(1) 配水量の状況	99
(2) 給水人口及び普及率	99
3 下水道の状況	100
(1) 下水道普及状況	100
(2) 水洗化状況	100
(3) 終末処理場（留萌浄化センター）の状況	100
第7章 建設・道路・港湾	101
1 公営住宅建設状況	103
2 市中建物新築推移	103
3 都市計画用途地域指定面積	103
4 土地区画整理事業	104
5 都市計画街路	105
6 都市公園	106
7 道路現況	108
8 市道除雪路線	109
9 入港船舶集計表	109
10 留萌港輸移出入貨物トン数累年比較	113
11 留萌港の累年入港船舶	113
12 留萌港取扱貨物一覧	114

第8章 保健・衛生	-----	118
1 医療施設数	-----	120
2 医療従事者数	-----	120
3 年齢別死亡者数	-----	121
4 死因別死亡者数	-----	122
5 がん検診受診者数	-----	123
6 予防接種の実施状況	-----	124
7 結核検診の実施状況	-----	125
8 は一とふる利用状況	-----	125
9 市立病院事業別患者動態数	-----	126
10 塵芥処理実績	-----	127
(1) ごみ処理量実績	-----	127
(2) 資源物生産及び出荷量実績	-----	128
11 し尿等処理実績	-----	129
12 火葬場使用状況	-----	129
13 野犬掃とう実績	-----	129
第9章 福祉・労働	-----	130
1 一般求職・紹介・就職状況	-----	132
2 一般求人・充足状況	-----	132
3 失業給付金給付状況(一般求職者給付)	-----	133
4 新規学校卒業者の職業紹介状況	-----	133
5 新規学校卒業者の産業別就職状況	-----	134
6 生活保護申請取扱状況	-----	135
7 生活保護扶助別支給状況	-----	135
8 医療扶助実施状況	-----	136
9 福祉資金貸付状況	-----	136
10 総合福祉センター・婦人の家・共同福祉センター利用状況	-----	137
11 国民健康保険被保険者異動状況	-----	137
12 国民健康保険・保険給付状況	-----	138
13 療養諸費(療養の給付・療養費)費用額負担区分	-----	139
14 国民健康保険の療養の給付(入院・入院外・歯科)内訳	-----	139
15 国民年金の加入状況	-----	140
16 国民年金の給付実績	-----	140
(1) 拠出制年金	-----	140
(2) 無拠出制年金	-----	140
17 介護保険状況	-----	141
(1) 要介護(要支援)認定者数	-----	141
(2) 保険料の収納及び給付状況	-----	141
18 保育所概況	-----	142
19 児童センター利用状況	-----	142
20 町内会設置状況	-----	143
21 市民相談処理状況	-----	144
22 法律相談	-----	144
23 家庭児童相談	-----	145
24 母子・父子相談	-----	145
25 生活相談	-----	145

第10章 教育・文化	146
1 学校の概況	148
(1) 小学校	148
(2) 中学校	149
(3) 高等学校	149
(4) 幼稚園	150
2 中学校の卒業者の状況	151
3 高等学校の卒業者の状況	152
4 市立図書館利用状況	153
(1) 蔵書冊数	153
(2) 登録人員数	153
(3) 館外貸出冊数	154
5 中央公民館利用状況	155
6 幌糠地区公民館利用状況	156
7 東部地区公民館利用状況	156
8 海のふるさと館利用状況	157
9 スポーツセンター入利用状況	158
10 温水プール（ぶるも）利用状況	159
11 文化センター利用状況	160
12 社会教育及び社会体育施設一覧	161
第11章 治安・災害	162
1 刑法犯罪発生状況	164
2 特別法犯罪検挙状況	165
3 月別刑法犯罪発生及び検挙件数	166
4 非行少年等の発見状況	167
5 交通事故発生状況・交通法令検挙状況	168
6 風俗営業状況	168
(1) 風俗営業	168
(2) 銃砲所持	168
7 刑事事件処理状況	169
(1) 旭川地方裁判所留萌支部	169
(2) 留萌簡易裁判所	169
8 民事事件処理状況	169
(1) 旭川地方裁判所留萌支部	169
(2) 留萌簡易裁判所	170
9 家事審判及び家事調停事件処理状況	170
10 家事手続案内件数	170
11 検察事件受理状況	171
(1) 地方検察庁留萌支部	171
(2) 区検察庁	172
12 供託	172
13 公証事務	173
14 登記統計年表	173
15 管内海難種別発生状況	173
16 管内人身事故発生状況	174
17 留萌市既往火災発生状況	175
18 原因別火災発生状況	176
19 月別救急活動状況	178

第12章 行・財政	179
1 歴代市長名	181
2 歴代市議会議長名	181
3 議会活動	182
(1) 会議開催状況	182
(2) 審議件数・議決結果	183
4 市議会議員名簿	184
5 選挙人名簿登録者の推移	184
6 各選挙執行状況	185
7 一般会計歳入歳出予算決算状況	186
8 各会計予算総括表	191
(1) 一般会計、特別会計	191
(2) 企業会計	192
9 市税決算状況	193
10 市有財産調べ	195
11 市債	196
12 留萌市機構図・留萌市立病院組織図	197
留萌市機構図（令和4年4月1日）	197
留萌市立病院組織図（令和4年4月1日）	199
留萌市機構図（令和3年4月1日）	200
留萌市立病院組織図（令和3年4月1日）	202
留萌市機構図（令和2年4月1日）	203
留萌市立病院組織図（令和2年4月1日）	205
留萌市機構図（平成31年4月1日）	206
留萌市立病院組織図（平成31年4月1日）	208
留萌市機構図（平成30年4月1日）	209
留萌市立病院組織図（平成30年4月1日）	211
留萌市機構図（平成29年4月1日）	212
留萌市立病院組織図（平成29年4月1日）	214
留萌市機構図（平成28年4月1日）	215
留萌市立病院組織図（平成28年4月1日）	217
留萌市機構図（平成27年4月1日）	218
留萌市立病院組織図（平成27年4月1日）	220
留萌市機構図（平成26年4月1日）	221
留萌市立病院組織図（平成26年4月1日）	223
留萌市機構図（平成25年4月1日）	224
留萌市立病院組織図（平成25年4月1日）	226
留萌市機構図（平成24年4月1日）	227
留萌市立病院組織図（平成24年4月1日）	229
13 市内主要官公庁・学校・事務所	230
留萌市のあゆみ（年表）	232

凡 例

1. この書は原則として令和2年、令和3年又は令和3年度の事実について集録しましたが、さらに利用者の便宜のために過去の資料についても収めました。
2. 統計表はすべて市区域内のものですが、資料の内容により一部市区域外のものを含んでいるものもあります。
3. 資料の出所はすべて各表の右下欄に掲げてあります。
4. 各表中、何年と示すのは暦年（1月～12月）、何年度と示すのは会計年度（4月～翌年3月）であって、何年何月何日とあるものは、その日現在を示します。
5. 統計表中の符号は次のとおりです。

0	単位未満
—	該当数値なし
…	不 詳
x	秘密保持上事実を伏せたもの
△	負数又は減少したもの

6. 概数とある数は、後日訂正されることもありますのでご了承下さい。

絵で見る市民の暮らし

令和3年12月末日現在

人口密度 1平方kmに
66.3人



家族数 1世帯に1.8人



出生 1日に0.3人



死亡 1日に0.9人



転入 1日に2.2人



転出 1日に3.1人



婚姻 1月に3.8組



離婚 1月に3.3組

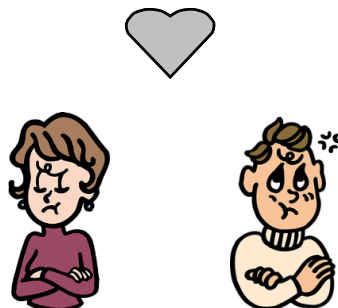

電力 1契約1日8.7KWH
(1カ月265KWH)



※平成28年度

水道 1人1日329ℓ



※令和3年度末

病院・診療所 987人に1カ所
歯科医院 1,795人に1カ所



医師 422人に1人
歯科医師 1,688人に1人



※令和2年末

乗用車 (小型含む)
1.7人に1台



※令和元年度末

火災 121.7日に1件
被害平均13万円



交通事故 36.5日に1件



※留萌警察署管内

救急出動 1日に2.5件



犯罪 1日に0.1件



※留萌警察署管内

ごみ処理量 1日 10.9t



※令和3年度末

	1	2	3	4	5	6	7	8	9	10	11	12	13	14
	人口密度 (人/平方 km)	世帯人員 (人/世帯)	出生 (人/日)	死亡 (人/日)	転入 (人/日)	転出 (人/日)	婚姻 (組/月)	離婚 (組/月)	電力 (年度末) (KWH/契 約・日)	電力 (年度末) (KWH/契 約・月)	水道 (年度末) (リットル/人・ 日)	病院診療 所 (住民数 /カ所)	歯科医院 (住民数 /カ所)	医師 (住民数/医 師数)
H23年末	81.5	2.0	0.5	0.8	3.0	4.3	8.7	4.0	9.7	298	368	1,277	1,617	
H24年末	80.4	2.0	0.5	0.7	3.1	4.0	7.8	3.5	9.4	286	368	1,259	1,595	427
H25年末	78.8	2.0	0.5	0.8	3.1	4.0	7.6	3.7	9.1	277	315	1,173	1,595	
H26年末	77.1	1.9	0.4	0.8	3.0	4.0	8.3	3.2	8.8	268	313	1,148	1,531	459
H27年末	75.6	1.9	0.4	0.9	3.1	3.9	6.9	3.7	8.7	265	314	1,185	1,501	
H28年末	74.3	1.9	0.4	0.8	3.1	3.7	5.3	2.4	8.7	265	318	1,107	1,476	471
H29年末	73.1	1.8	0.3	0.6	2.4	2.4	7.3	3.0			317	1,088	1,451	
H30年末	71.6	1.8	0.3	0.8	2.7	3.3	5.1	2.5			322	1,066	1,522	503
R元年末	69.6	1.8	0.3	0.9	2.7	3.7	6.0	2.3			322	1,036	1,480	
R2年末	68.0	1.8	0.3	0.9	2.5	3.2	5.6	2.4			329	1,013	1,842	422
R3年末	66.3	1.8	0.3	0.9	2.2	3.1	3.8	3.3			329	987	1,795	

	15	16	17	18	19	20	21	22
	歯科医師 (住民数/ 医師数)	乗用車(小 型含む) (人/台)	火災発生 (日/件)	火災被害 (万円/件)	交通事故 発生 (日/件)	救急車出 動 (件/日)	犯罪発生 (件/日)	ごみ処理 量 (t/日)
H23年末		1.9	20.3	27	6	2.2	0.4	15.5
H24年末	1,407	1.8	36.5	292	15.2	2.2	0.5	15.4
H25年末		1.8	33.2	89	9.9	2.2	0.5	14.5
H26年末	1,351	1.8	91.3	170	11.4	2.2	0.4	14.9
H27年末		1.8	45.6	27	30.4	2.3	0.4	14.9
H28年末	1,581	1.7	18.3	83	15.9	2.2	0.4	14.5
H29年末		1.7	60.8	75	14	2.4	0.2	13.4
H30年末	1,522	1.7	52.1	106	12.6	2.5	0.2	11.9
R元年末		1.7	40.6	17	13.6	2.4	0.2	11.4
R2年末	1,688		91.3	372	22.8	2.4	0.1	11.4
R3年末			121.7	13	36.5	2.5	0.1	10.9

※ ごみ処理量は、生、可燃、不燃ごみの合計値を365で割った数値。

第1章 地 勢 ・ 気 象

1 留萌市の地勢

市の位置及び面積

(1) 位置

東端	東経141度54分03秒 北緯 43度53分57秒
西端	東経141度36分28秒 北緯 43度54分12秒
南端	東経141度46分04秒 北緯 43度45分23秒
北端	東経141度39分06秒 北緯 43度59分37秒

(2) 面積 297.84平方km

(東西23.6km、南北12.6km、国土地理院全国都道府県市区町村別面積調、平成29年10月1日現在)

留萌市は、北海道北西部に位置し、ニシン漁と共に発展し、日本一の生産性を誇る「かずの子」をはじめとした水産加工業、国の重要港湾「留萌港」と国道3路線の結末点、さらに高規格幹線道路深川・留萌自動車道の終点に位置する交通・物流の拠点、国や北海道の官公庁が集積したマチです。

市の地形を概観すると、東西に走る留萌川を中心に両翼には平原、丘陵が続き南側の地形は比較的高度のある山並みがあり、北部は低位な丘陵地です。

豊かな自然に恵まれた留萌市は、西には日本海、南北には暑寒別天売焼尻国定公園が連なり、暑寒別山系をはじめ夢の浮島といわれる天売・焼尻が望めます。特に晴れた日には、遠く利尻の島影が夕陽の輝く日本海に浮かぶ姿が見られ、風光明媚なマチです。



2 気象概況

資料 旭川地方気象台

要素 年月	気温(℃)							相対湿度(%)			降水量(mm)			雪(cm)				
	平均	最高			最低			平均	最小	起日	合計	日最大 降水量	起日	最深 積雪	起日	雪の初終日		
		平均	極値	起日	平均	極値	起日									初日	終日	
平年値	8.0	11.6			4.5			77			1,514.0			90		(注4) 10/25	(注4) 4/26	
年別値 平成22年	8.5	11.8	32.9	8/6	5.3	-13.9	1/17	77	23	3/27	1,069.5	83.5	7/29	(注5) 82	2/14	(注5) 10/31	(注5) 4/24	
23年	7.9	11.5	30.3	8/4	4.4	-13.9	2/28	76	20	4/9	1,396.0	144.5	9/2	(注5) 122	1/24	(注5) 10/27	(注5) 4/21	
24年	8.0	11.5	33.1	9/18	4.7	-17.7	2/2	77	23	4/28	1,270.0	113.5	7/31	(注5) 146	2/8	(注5) 10/3	(注5) 5/12	
25年	8.0	11.5	30.5	8/6	4.7	-15.5	2/25	79	25	4/24	1,347.0	44.0]	9/4	(注5) 154	3/10	(注5) 11/15	(注5) 5/5	
26年	7.9	11.7	32.0	6/5	4.2	-18.1	2/8	78	21	6/6*	1,193.0	81.5	8/5	(注5) 95	2/20	(注5) 10/17	(注5) 4/18	
27年	8.5	12.0	29.6	8/4	5.2	-18.2	2/4	78	20	4/23	1,258.5	92.0	7/22	(注5) 147	2/12	(注5) 10/27	(注5) 4/22	
28年	8.1	11.7	33.2	8/30	4.6	-16.9	1/25	77	15	5/16*	1,165.0	54.0	8/20	(注5) 79	2/27	(注5) 10/13	(注5) 5/1	
29年	7.7	11.4	31.6	7/21	4.2	-20.0	1/24	79	23	4/25	1,055.5	56.5	8/12	(注5) 57	2/3	(注5) 10/20	(注5) 4/27	
30年	8.1	11.8	33.7	7/29	4.6	-17.9	2/7	79	24	4/30	1,386.5	99.5	7/3	(注5) 135	2/23	(注5) 10/18	(注5) 4/16	
令和元年	8.5	12.3	32.4	8/16	4.9	-14.9	2/9	77	13	4/18	1,004.0	64.5	8/9	(注5) 73	2/14	(注5) 11/1	(注5) 4/27	
2年	8.7	12.2	31.6	8/11	5.2	-21.4	12/31	78	17	4/18	1,121.5	84.0	8/5	(注5) 34	1/21	(注5) 11/6	(注5) 4/28	
3年	8.9	12.7	35.6	8/1	5.2	-15.4	1/17	77	17	4/12	1,133.5	51.0]	9/12	(注5) 81	3/2	(注5) 11/3	(注5) 4/25	
月別値	1月	-5.2	-2.1	4.8	16	-8.6	-15.4	17	76	43	18	77.5)	11.5]	9	80	11*		
	2月	-2.9	0.2	5.8	14	-6.3	-15.1	8	79	48	25	85.0	32.5	16	72	27		
	3月	2.1	5.7	16.5	29	-1.9	-12.1	3	75	28	27	41.0	25.5	2	81	2		
	4月	6.2	10.3	18.1	28	1.8	-4.2	9	70	17	12	61.5	13.0	30*	—	—		
	5月	11.5	14.7	23.4	7	8.4	2.6	12	80	19	7	71.0	23.5	16	—	—		
	6月	16.7	21.3	27.4	11	13.2	4.2	1	82	35	6	21.5	11.0	4	—	—		
	7月	22.6	26.7	33.6	30	19.5	16.2	4	83	45	4	4.0	2.5	5	—	—		
	8月	21.6	25.9	35.6	1	18.2	10.4	12	79)	37)	22	62.0	24.0	10	—	—		
	9月	17.2	22.1	25.3	12	12.7	8.2	25	76	28	16	118.0	51.0	12	—	—		
	10月	11.0	15.2	23.1	10	6.7	0.1	30	77	39	18	208.5	38.5	21	—	—		
	11月	6.4	9.8	16.0	9	3.0	-1.3	29	75	39	15	173.5	24.5	12	9	24		
	12月	-0.7	2.6	12.8	1	-4.1	-11.3	26	76	38	4	210.0)	34.0]	31	111]	31		

要素 年月	雪 (cm)		平均 雲量	日照 時間	日照率 (%)	風向風速				日数					地震	
	日最大 降雪量	起日				平均風 速(m/s)	日最大 風速 (m/s)	風向	起日	日平均雲量		雪	雷	霧	強風 (≥ 10m/s)	有感 回数
										<1.5	≥8.5					
平年値	34	-	(注3) 7.9	1,514.0		5.1				(注3) 13.0	(注3) 210.6	(注4) 139.4	(注3) 11.4	(注4) ///	120.2	
年別値 平成22年	(注5) 25	2/7	(注2)	1,275.6	29	5.4	24.1	西南西	3/21	(注2)	(注2)	(注5) 138	(注2)	(注6) 26	142	2
23年	(注5) 44	12/26	(注2)	1,424.9	32	5.3	20.0	西	12/23	(注2)	(注2)	(注5) 122	(注2)	(注6) 23]	147	7
24年	(注5) 30	2/8	(注2)	1,523.7	34	5.2	24.8	西南西	12/6	(注2)	(注2)	(注5) 144	(注2)	(注6) 14]	131	4
25年	(注5) 59	1/3	(注2)	1,396.3	31	5.5	23.6	西	1/3	(注2)	(注2)	(注5) 156	(注2)	(注6) 15]	147	3
26年	(注5) 29	1/3	(注2)	1,698.7	38	5.3	20.7	西南西	11/3	(注2)	(注2)	(注5) 128	(注2)	(注6) 21	132	-
27年	(注5) 35	2/11	(注2)	1,560.1	35	5.3	25.2	北西	10/25	(注2)	(注2)	(注5) 134	(注2)	(注6) 27	137	-
28年	(注5) 28	1/23	(注2)	1,543.3	35	5.7	19.4	北西	10/20	(注2)	(注2)	(注5) 143	(注2)	(注6) 15	173	3
29年	(注5) 28	2/2	(注2)	1,577.0	36	5.3	24.8	西南西	11/11	(注2)	(注2)	(注5) 148	(注2)	(注6) 14	133	4
30年	(注5) 35	12/16	(注2)	1,514.1	34	5.3	21.3	西	1/10	(注2)	(注2)	(注5) 152	(注2)	(注6) 24	147	7
令和元年	(注5) 19	1/5	(注2)	1,652.0	37	5.5	18.0	西南西	1/15	(注2)	(注2)	(注5) 134	(注2)	(注6) 16	140	2
2年	(注5) 18	1/21	(注2)	1,581.8	36	5.3	16.8	西北西	3/20*	(注2)	(注2)	(注5) 134	(注2)	(注6) 11	126	1
3年	(注5) 25	3/2	(注2)	1,786.8	40	5.5	22.4	西	2/16	(注2)	(注2)	(注5) 119	(注2)	(注5) 11	156	2
月別値	1月	23	2	(注2) 54.0	19	7.2	16.7	北西	19	(注2)	(注2)	27)	(注2)	0)	25	1
	2月	12)	8	(注2) 36.4	13	7.4	22.4	西	16	(注2)	(注2)	25	(注2)	0)	19	0
	3月	25	2	(注2) 157.1	43	5.2	16.0	西南西	22	(注2)	(注2)	14	(注2)	0)	15	0
	4月	-	-	(注2) 199.5	50	5.5	16.7	西南西	20	(注2)	(注2)	5	(注2)	0	15	0
	5月	-	-	(注2) 149.3	33	4.6	13.8	北西	3	(注2)	(注2)	0	(注2)	0	13	1
	6月	-	-	(注2) 224.8	49	3.7	14.1	南南東	4	(注2)	(注2)	0	(注2)	3	5	0
	7月	-	-	(注2) 269.3	58	3.7	10.6	東南東	1	(注2)	(注2)	0	(注2)	0	2	0
	8月	-	-	(注2) 208.3	48	4.8	11.1	西	31	(注2)	(注2)	0)	(注2)	1)	6	0
	9月	-	-	(注2) 232.2	62	4.4	11.4	西南西	30	(注2)	(注2)	0	(注2)	0	2	0
	10月	-	-	(注2) 131.2	38	5.4	16.4	北西	28	(注2)	(注2)	2	(注2)	5	12	0
	11月	7	24	(注2) 78.2	27	6.5	17.6	西南西	23	(注2)	(注2)	13	(注2)	2	19	0
	12月	27)	18	(注2) 46.5	17	7.3	19.9	西南西	1	(注2)	(注2)	26	(注2)	0)	23	0

- 注1 平年値は、1991年から2020年の30年間の値を平均した値です。
 注2 留萌測候所は平成20年(2008年)10月1日から無人化となり、目視観測の雲量及び天気現象の一部について観測を行っていません。
 注3 平均雲量、日平均雲量の日数、雷の日数は、1991年から2008年までの18年間の観測値を基にした参考値です。
 注4 雪の初終日及び雪・霧日数の平年値は、2008年から2020年の年13年間の値を基にした平年値です。
 注5 雪の統計は寒候年(前年8月1日から当年7月31日まで)の値で、平成21年(平成20年10月)からは機器による自動観測の値です。
 注6 霧日数は、平成21年(平成20年10月)からは機器による自動観測の値です。
 注7 *印は同じ値が2つ以上ある場合で、起日は新しい方です。
 注8 ×は欠測を示し、)、]印は欠測を含む値です。
 注9 有感地震回数は、市内の震度観測点である「留萌市大町」、「留萌市幸町」の両方またはいずれかで震度1以上を観測した回数です。

3 町別面積内訳概要(各年4月1日現在)

資料 地籍調査室 (単位:平方km)

	末広町	栄町	開運町	錦町	旭町	宮園町	幸町	本町	港町	大町	明元町	五十嵐町	高砂町	元川町	野本町	住之江町	花園町	千鳥町	元町	船場町
平成23年	0.18	0.17	0.19	0.11	0.13	0.16	0.09	0.09	0.10	0.29	0.22	0.17	0.18	0.10	0.08	0.12	0.12	0.25	0.39	0.38
24年	0.18	0.17	0.19	0.11	0.13	0.16	0.09	0.09	0.10	0.29	0.22	0.17	0.18	0.10	0.08	0.12	0.12	0.25	0.39	0.38
25年	0.18	0.17	0.19	0.11	0.13	0.16	0.09	0.09	0.10	0.29	0.22	0.17	0.18	0.10	0.08	0.12	0.12	0.25	0.39	0.38
26年	0.18	0.17	0.19	0.11	0.13	0.16	0.09	0.09	0.10	0.29	0.22	0.17	0.18	0.10	0.08	0.12	0.12	0.25	0.39	0.38
27年	0.18	0.17	0.19	0.11	0.13	0.16	0.09	0.09	0.10	0.29	0.22	0.17	0.18	0.10	0.08	0.12	0.12	0.25	0.39	0.38
28年	0.18	0.17	0.19	0.11	0.13	0.16	0.09	0.09	0.10	0.29	0.22	0.17	0.18	0.10	0.08	0.12	0.12	0.25	0.39	0.38
29年	0.18	0.17	0.19	0.11	0.13	0.16	0.09	0.09	0.10	0.29	0.22	0.17	0.18	0.10	0.08	0.12	0.12	0.25	0.39	0.38
30年	0.18	0.17	0.19	0.11	0.13	0.16	0.09	0.09	0.10	0.29	0.22	0.17	0.18	0.10	0.08	0.12	0.12	0.25	0.39	0.38
令和元年	0.18	0.17	0.19	0.11	0.13	0.16	0.09	0.09	0.10	0.29	0.22	0.17	0.18	0.10	0.08	0.12	0.12	0.25	0.39	0.38
2年	0.18	0.17	0.19	0.11	0.13	0.16	0.09	0.09	0.10	0.29	0.22	0.17	0.18	0.10	0.08	0.12	0.12	0.25	0.39	0.38
3年	0.18	0.17	0.19	0.11	0.13	0.16	0.09	0.09	0.10	0.29	0.22	0.17	0.18	0.10	0.08	0.12	0.12	0.25	0.39	0.38

	堀川町	東雲町	南町	見晴町	寿町	沖見町	平和台	瀬越町	泉町	緑ヶ丘町	潮静	三泊町	塩見町	春日町	浜中町	礼受町	大和田	小計	その他	合計
平成23年	0.40	0.51	0.45	0.26	0.18	0.43	0.15	0.15	7.21		0.83	3.75	1.98	9.40	2.75	3.65	0.97	36.59	260.92	297.51
24年	0.40	0.51	0.45	0.26	0.18	0.43	0.15	0.15	7.21		0.83	3.75	1.98	9.40	2.75	3.65	0.97	36.59	260.92	297.51
25年	0.40	0.51	0.45	0.26	0.18	0.43	0.15	0.15	7.21		0.83	3.75	1.98	9.40	2.75	3.65	0.97	36.59	260.92	297.51
26年	0.40	0.51	0.45	0.26	0.18	0.43	0.15	0.15	7.21		0.83	3.75	1.98	9.40	2.75	3.65	0.97	36.59	260.92	297.51
27年	0.40	0.51	0.45	0.26	0.18	0.43	0.15	0.15	7.21		0.83	3.75	1.98	9.40	2.75	3.65	0.97	36.59	261.24	297.83
28年	0.40	0.51	0.45	0.26	0.18	0.43	0.15	0.15	7.21		0.83	3.75	1.98	9.40	2.75	3.65	0.97	36.59	261.24	297.83
29年	0.40	0.51	0.45	0.26	0.18	0.43	0.15	0.15	7.21		0.83	3.75	1.98	9.40	2.75	3.65	0.97	36.59	261.24	297.83
30年	0.40	0.51	0.45	0.26	0.18	0.43	0.15	0.15	7.21		0.83	3.75	1.98	9.40	2.75	3.65	0.97	36.59	261.24	297.83
令和元年	0.40	0.51	0.45	0.26	0.18	0.43	0.15	0.15	7.21		0.83	3.75	1.99	9.40	2.75	3.65	0.97	36.60	261.24	297.84
2年	0.40	0.51	0.45	0.26	0.18	0.43	0.15	0.15	7.21		0.83	3.75	1.99	9.40	2.75	3.65	0.97	36.60	261.24	297.84
3年	0.40	0.51	0.45	0.26	0.18	0.43	0.15	0.15	7.21		0.83	3.75	1.99	9.40	2.75	3.65	0.97	36.60	261.24	297.84

注 その他 都市計画区域外通称名(藤山町、中幌町、樽真布、立花町、東幌町、南幌町、幌糠)の数値

4 各年地目別土地面積

資料 税務課 各年1月1日現在(単位:平方km)

年	総数	田	畑	宅地	鉱泉他	池沼	山林	牧場	原野	雑種地	その他
平成20年	297.44	9.58	3.48	4.15	-	0.02	174.47	1.06	22.95	5.56	76.17
21年	297.44	9.58	3.48	4.15	-	0.02	174.14	1.06	22.95	5.56	76.50
22年	297.51	9.62	3.25	4.18	-	0.03	174.69	1.06	22.85	5.60	76.23
25年	297.51	9.72	3.07	4.14	-	0.03	175.11	1.06	22.50	5.66	76.22
26年	297.51	9.76	3.01	4.61	-	0.03	175.09	1.06	22.23	5.64	76.08
27年	297.83	9.76	3.00	4.67	-	0.05	175.22	1.06	22.24	5.64	76.19
28年	297.83	9.76	3.00	4.67	-	0.06	175.26	1.06	22.20	5.61	76.21
29年	297.83	9.76	2.96	4.67	-	0.04	175.47	1.06	22.04	5.62	76.21
30年	297.84	9.77	2.94	4.67	-	0.03	175.46	1.06	22.04	5.64	76.23
31年	297.84	9.76	2.94	4.65	-	0.03	175.54	1.06	21.99	5.65	76.22
令和2年	297.84	9.74	2.91	4.65	-	0.03	175.60	1.06	21.96	5.68	76.21
3年	297.84	9.67	2.92	4.70	-	0.03	175.68	1.06	21.41	5.70	76.67

注 上記は固定資産概要調書の数値。

第 2 章 人 口

年齢構成ピラミッド

(令和2年国勢調査)
生産年齢別等人口構成割合

令和2年10月1日 男 9,121
女 9,996
不詳 997

平成27年10月1日 男 10,504
女 11,690
不詳 27

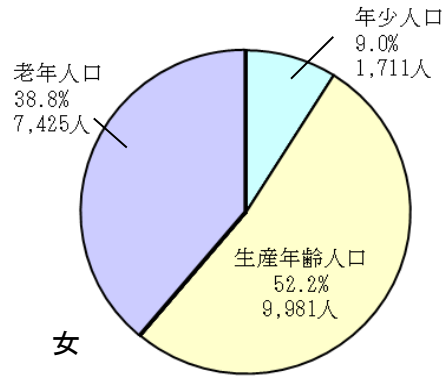

男

女

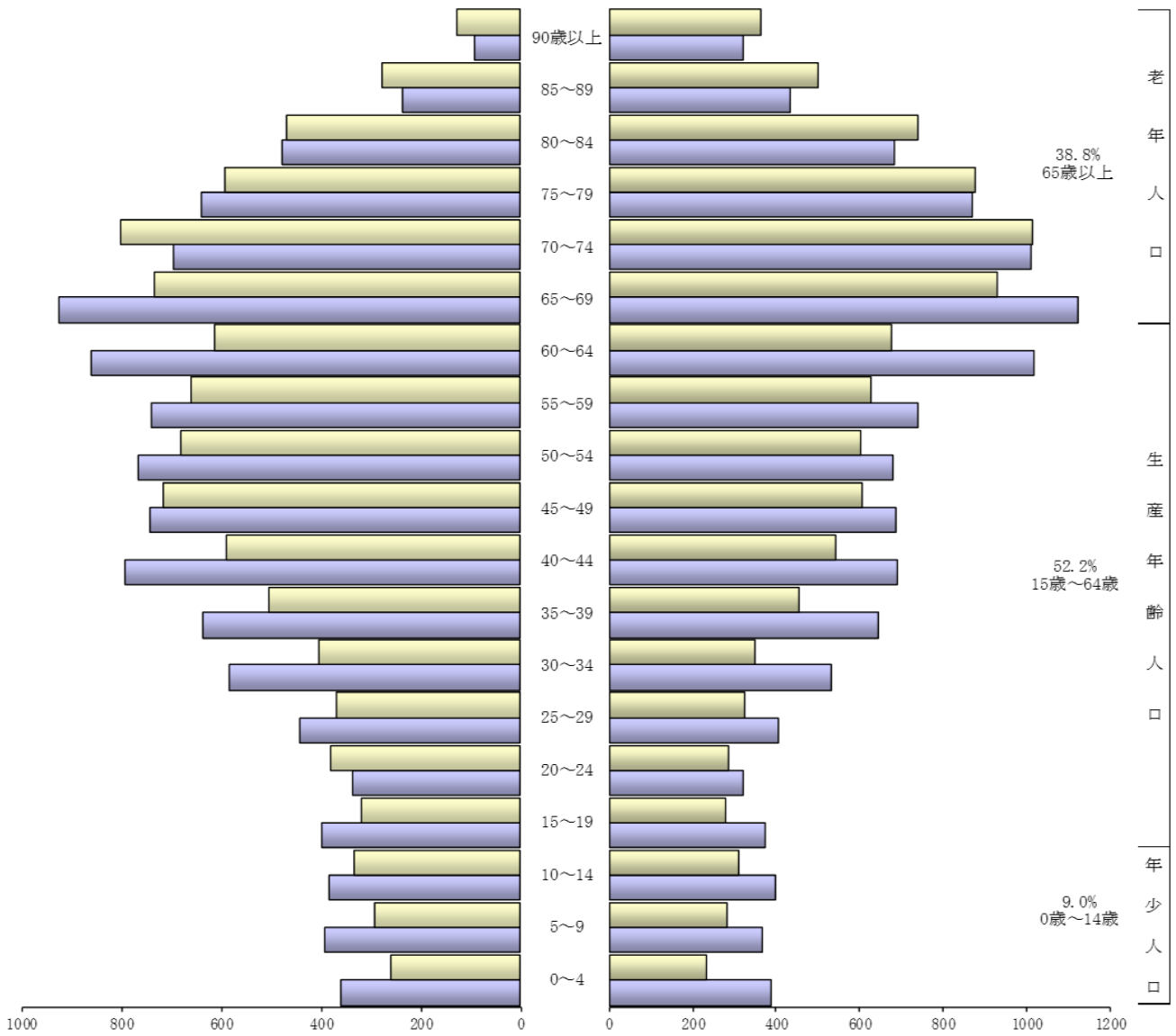

1 留萌市の世帯数及び人口の推移

資料 総務課

西暦	年別	世帯数	人 口			備 考
			総数	男	女	
1875年	明治8年	99	426	310	116	
1878年	11	150	667	
1879年	12	155	688	
1880年	13	123	546	
1881年	14	164	551	
1882年	15	171	872	
1883年	16	162	826	
1884年	17	166	856	
1885年	18	175	892	
1886年	19	314	1,397	
1887年	20	406	1,734	
1888年	21	458	2,273	
1889年	22	465	2,050	1,112	938	
1890年	23	571	2,343	
1891年	24	714	2,200	
1892年	25	773	3,172	
1893年	26	247	1,025	
1894年	27	322	1,475	
1895年	28	417	1,909	
1896年	29	633	2,751	
1897年	30	987	2,421	
1898年	31	1,108	2,908	1,680	1,228	
1899年	32	589	2,469	1,385	1,084	
1900年	33	629	2,844	1,561	1,283	
1901年	34	655	3,377	1,903	1,474	
1902年	35	973	4,009	2,095	1,914	2級町村制施行
1903年	36	1,109	4,979	2,646	2,333	
1904年	37	1,185	5,665	3,011	2,654	
1905年	38	1,167	6,281	3,352	2,929	
1906年	39	1,595	7,660	4,161	3,499	
1907年	40	2,473	12,587	6,855	5,732	1級町村制施行
1908年	41	2,952	13,465	7,465	6,000	町制施行
1909年	42	3,289	15,332	9,485	5,847	
1910年	43	3,405	17,199	10,766	6,433	
1911年	44	3,618	18,525	11,356	7,169	
1912年	大正元年	3,728	19,375	11,844	7,531	
1913年	2	3,977	19,690	10,714	8,976	
1914年	3	4,038	19,988	10,840	9,148	
1915年	4	4,179	20,785	11,205	9,580	
1916年	5	3,532	20,137	10,413	9,724	
1917年	6	3,565	20,312	10,707	9,605	
1918年	7	3,314	20,388	10,601	9,787	
1919年	8	2,495	15,765	8,229	7,536	
1920年	9	2,876	14,357	7,495	6,862	第1回国勢調査(10.1)
1921年	10	2,662	15,572	8,174	7,398	
1922年	11	2,587	16,058	8,428	7,630	
1923年	12	2,518	15,840	8,238	7,602	
1924年	13	2,488	15,634	8,059	7,575	
1925年	14	2,616	13,317	6,793	6,524	第2回国勢調査(10.1)
1926年	昭和元年	2,583	12,919	6,569	6,350	
1927年	2	2,535	12,903	6,591	6,312	
1928年	3	2,722	13,855	7,077	6,778	
1929年	4	2,756	14,028	7,166	6,862	
1930年	5	2,968	15,822	8,203	7,619	第3回国勢調査(10.1)

西曆	年別	世帯数	人 口			備 考
			総数	男	女	
1931年	6	3,062	16,320	8,451	7,869	
1932年	7	3,299	17,906	9,125	8,781	
1933年	8	3,314	17,876	9,112	8,764	
1934年	9	3,351	18,080	9,232	8,848	
1935年	10	3,432	18,220	9,377	8,843	第4回国勢調査(10.1)
1936年	11	3,505	18,592	9,503	9,089	
1937年	12	3,518	18,760	9,581	9,179	
1938年	13	3,381	18,140	9,151	8,989	
1939年	14	3,531	18,832	9,502	9,330	
1940年	15	3,895	20,342	10,663	9,679	第5回国勢調査(10.1)
1941年	16	4,288	23,063	11,901	11,162	
1942年	17	4,785	25,287	12,930	12,357	
1943年	18	4,894	26,247	13,210	13,037	
1944年	19	4,851	23,150	11,206	11,944	
1945年	20	5,081	24,748	12,470	12,278	(第6回国勢調査中止)
1946年	21	5,948	31,005	16,169	14,836	
1947年	22	6,075	30,057	14,930	15,127	臨時国勢調査・市制施行(10.1)
1948年	23	6,248	30,574	15,155	15,419	常住人口調査 (8.1)
1949年	24	6,282	31,617	15,739	15,878	北海道常住人口調査 (10.1)
1950年	25	6,319	32,513	16,159	16,354	第7回国勢調査 (10.1)
1951年	26	6,389	33,171	16,540	16,631	北海道常住人口調査 (10.1)
1952年	27	6,352	33,392	16,479	16,913	
1953年	28	6,626	35,328	17,468	17,860	住民登録 (9.30)
1954年	29	7,140	36,658	18,251	18,407	〃
1955年	30	7,030	35,797	17,900	17,897	第8回国勢調査 (10.1)
1956年	31	8,163	38,068	19,167	18,901	住民登録 (9.30)
1957年	32	8,247	39,313	19,791	19,522	〃
1958年	33	8,515	39,104	19,587	19,517	〃
1959年	34	9,901	39,842	20,023	19,819	〃
1960年	35	7,876	35,818	17,840	17,978	第9回国勢調査 (10.1)
1961年	36	9,669	40,347	20,375	19,972	住民登録 (9.30)
1962年	37	10,609	41,219	20,990	20,229	〃
1963年	38	12,438	41,642	21,235	20,407	〃
1964年	39	12,915	42,337	21,502	20,835	〃
1965年	40	10,151	40,231	19,893	20,338	第10回国勢調査 (10.1)
1966年	41	13,141	42,131	20,879	21,252	住民登録 (9.30)
1967年	42	13,473	42,469	21,041	21,428	〃
1968年	43	13,527	42,235	20,908	21,327	〃
1969年	44	13,638	42,300	20,857	21,443	〃
1970年	45	10,679	38,691	18,831	19,860	第11回国勢調査 (10.1)
1971年	46	12,849	39,920	19,618	20,302	住民登録 (9.30)
1972年	47	12,881	39,795	19,510	20,285	〃
1973年	48	12,916	39,518	19,364	20,154	住民基本台帳 (9.30)
1974年	49	12,940	39,302	19,279	20,023	〃
1975年	50	11,404	36,882	17,899	18,983	第12回国勢調査 (10.1)
1976年	51	12,506	37,599	18,452	19,147	住民基本台帳 (9.30)
1977年	52	12,696	37,787	18,513	19,274	〃
1978年	53	12,873	37,844	18,549	19,295	〃
1979年	54	12,888	37,546	18,352	19,194	〃
1980年	55	12,001	36,626	17,743	18,883	第13回国勢調査 (10.1)
1981年	56	12,927	36,989	18,132	18,857	住民基本台帳 (9.30)
1982年	57	13,074	36,761	18,070	18,691	〃
1983年	58	13,244	36,466	17,880	18,586	〃
1984年	59	13,219	36,249	17,720	18,529	〃
1985年	60	12,009	35,542	17,249	18,293	第14回国勢調査 (10.1)

西曆	年別	世帯数	人 口			備 考
			総数	男	女	
1986年	61	13,094	35,506	17,490	18,016	住民基本台帳 (9.30)
1987年	62	12,973	34,682	16,955	17,727	〃
1988年	63	12,890	34,135	16,675	17,460	〃
1989年	平成元年	12,774	33,574	16,396	17,178	〃
1990年	2	11,716	32,429	15,722	16,707	第15回国勢調査 (10. 1)
1991年	3	12,677	32,278	15,685	16,593	住民基本台帳 (9.30)
1992年	4	12,628	31,691	15,376	16,315	〃
1993年	5	12,635	31,138	15,120	16,018	〃
1994年	6	12,577	30,724	14,891	15,833	〃
1995年	7	11,624	30,060	14,486	15,574	第16回国勢調査 (10. 1)
1996年	8	12,691	30,203	14,670	15,533	住民基本台帳 (9.30)
1997年	9	12,739	29,787	14,475	15,312	〃
1998年	10	12,762	29,557	14,415	15,142	〃
1999年	11	12,795	29,213	14,222	14,991	〃
2000年	12	11,767	28,325	13,679	14,646	第17回国勢調査 (10. 1)
2001年	13	12,857	28,684	13,934	14,750	住民基本台帳 (9.30)
2002年	14	12,925	28,457	13,860	14,597	〃
2003年	15	12,906	28,139	13,740	14,399	〃
2004年	16	12,843	27,660	13,498	14,162	〃
2005年	17	11,666	26,826	12,959	13,867	第18回国勢調査 (10. 1)
2006年	18	12,826	26,876	13,063	13,813	住民基本台帳 (9.30)
2007年	19	12,677	26,295	12,738	13,557	〃 (9.30)
2008年	20	12,598	25,817	12,442	13,375	〃 (9.30)
2009年	21	12,481	25,316	12,161	13,155	〃 (9.30)
2010年	22	11,044	24,457	11,679	12,778	第19回国勢調査 (10. 1)
2011年	23	12,193	24,339	11,679	12,660	住民基本台帳 (9.30)
2012年	24	12,168	23,979	11,459	12,520	住民基本台帳 (9.30)
2013年	25	12,071	23,548	11,232	12,316	住民基本台帳 (9.30)
2014年	26	11,979	23,023	10,998	12,025	住民基本台帳 (9.30)
2015年	27	10,402	22,221	10,516	11,705	第20回国勢調査 (10. 1)
2016年	28	11,854	22,241	10,631	11,610	住民基本台帳 (9.30)
2017年	29	11,795	21,801	10,428	11,373	住民基本台帳 (9.30)
2018年	30	11,654	21,374	10,198	11,176	住民基本台帳 (9.30)
2019年	令和元年	11,373	20,362	9,759	10,603	住民基本台帳 (9.30)
2020年	2	9,816	20,114	9,649	10,465	第21回国勢調査 (10. 1)
2021年	3	11,133	19,855	9,553	10,302	住民基本台帳 (9.30)

2 留萌市住民基本台帳世帯数及び人口

(1) 町内別世帯数及び男女別人口(各年9月末)

資料 市民課

		栄町	船場町	末広町	開運町	花園町	住之江町	旭町	瀬越町	寿町	見晴町	泉町	沖見町	平和台	大町	港町	明元町	
平成 21年	世帯数	252	5	465	427	320	354	373	72	277	933	197	1,462	238	453	226	164	
	人口	総数	508	15	946	718	633	826	695	139	571	2,003	423	2,812	565	788	461	318
		男	239	9	454	327	306	398	324	61	303	967	192	1,329	276	348	220	143
		女	269	6	492	391	327	428	371	78	268	1,036	231	1,483	289	440	241	175
平成 22年	世帯数	250	5	480	437	325	354	356	71	282	937	193	1,412	227	456	234	164	
	人口	総数	514	16	947	737	644	813	681	135	566	1,973	417	2,708	522	780	453	313
		男	241	10	463	327	305	387	322	57	299	962	194	1,279	261	338	223	145
		女	273	6	484	410	339	426	359	78	267	1,011	223	1,429	261	442	230	168
平成 23年	世帯数	245	5	463	437	326	355	351	70	271	924	192	1,374	211	451	225	157	
	人口	総数	489	16	931	733	639	806	671	134	542	1,907	413	2,628	483	772	441	300
		男	234	10	447	327	302	384	311	55	288	943	192	1,234	242	335	217	140
		女	255	6	484	406	337	422	360	79	254	964	221	1,394	241	437	224	160
平成 24年	世帯数	263	4	448	452	309	380	369	73	264	922	190	1,345	236	442	222	154	
	人口	総数	520	14	888	758	610	816	681	138	512	1,905	408	2,570	506	736	432	298
		男	248	9	425	343	291	375	311	60	282	926	192	1,208	247	319	214	137
		女	272	5	463	415	319	441	370	78	230	979	216	1,362	259	417	218	161
平成 25年	世帯数	276	4	430	455	322	376	364	71	253	905	197	1,317	236	428	221	146	
	人口	総数	564	14	850	743	627	795	657	131	504	1,847	412	2,487	505	698	421	275
		男	267	9	405	347	297	359	289	58	265	902	194	1,168	251	299	207	128
		女	297	5	445	396	330	436	368	73	239	945	218	1,319	254	399	214	147
平成 26年	世帯数	281	5	426	442	328	374	362	66	247	910	196	1,306	234	434	211	139	
	人口	総数	558	13	840	715	621	770	643	122	483	1,827	413	2,428	494	689	408	251
		男	256	8	407	334	297	351	284	52	253	898	198	1,142	239	296	203	114
		女	302	5	433	381	324	419	359	70	230	929	215	1,286	255	393	205	137
平成 27年	世帯数	280	4	444	422	315	371	343	66	254	904	193	1,290	239	435	213	136	
	人口	総数	544	12	851	687	608	736	608	119	483	1,802	412	2,353	482	686	406	244
		男	243	7	405	325	283	328	275	53	257	898	197	1,092	218	294	198	106
		女	301	5	446	362	325	408	333	66	226	904	215	1,261	264	392	208	138
平成 28年	世帯数	278	4	450	425	317	368	344	66	255	905	197	1,274	248	428	207	142	
	人口	総数	530	11	843	677	601	724	597	114	470	1,773	407	2,309	472	662	397	243
		男	234	6	406	323	286	325	274	50	250	879	195	1,070	213	284	196	110
		女	296	5	437	354	315	399	323	64	220	894	212	1,239	259	378	201	133

		栄町	船場町	末広町	開運町	花園町	住之江町	旭町	瀬越町	寿町	見晴町	泉町	沖見町	平和台	大町	港町	明元町	
平成 29年	世帯数	283	6	449	418	303	361	348	62	257	896	192	1,259	252	416	198	138	
	人口	総数	522	14	823	668	578	706	591	107	473	1,716	395	2,261	458	633	369	233
		男	231	8	392	312	277	327	268	47	253	845	196	1,048	207	274	180	107
		女	291	6	431	356	301	379	323	60	220	871	199	1,213	251	359	189	126
平成 30年	世帯数	277	5	440	436	311	361	345	62	246	898	196	1,231	243	413	189	142	
	人口	総数	521	13	808	685	581	690	582	109	451	1,698	395	2,191	431	625	354	234
		男	229	8	386	320	272	317	263	50	240	838	195	1,001	194	277	172	107
		女	292	5	422	365	309	373	319	59	211	860	200	1,190	237	348	182	127
令和 元年	世帯数	273	30	420	429	318	345	335	59	242	893	194	1,189	205	413	190	144	
	人口	総数	495	38	759	673	580	672	561	103	458	1,662	380	2,115	376	629	344	232
		男	215	8	365	312	269	311	258	46	252	820	193	968	181	280	169	110
		女	280	30	394	361	311	361	303	57	206	842	187	1,147	195	349	175	122
2年	世帯数	281	30	429	411	325	346	323	59	237	893	190	1,169	197	403	185	136	
	人口	総数	511	37	763	643	588	681	551	103	448	1,641	364	2,042	358	596	333	219
		男	224	7	367	295	277	321	258	47	249	814	185	927	173	271	160	105
		女	287	30	396	348	311	360	293	56	199	827	179	1,115	185	325	173	114
3年	世帯数	278	22	433	401	307	331	309	57	231	864	184	1,154	189	391	180	134	
	人口	総数	496	29	735	634	556	658	538	95	445	1,584	356	2,006	347	582	322	216
		男	219	8	356	288	262	318	248	44	243	790	183	908	168	267	157	100
		女	277	21	379	346	294	340	290	51	202	794	173	1,098	179	315	165	116

		本町	幸町	錦町	宮園町	元町	三泊町	塩見町	春日町	堀川町	東雲町	高砂町	五十嵐町	野本町	千鳥町	元川町	緑ヶ丘町	
平成 21年	世帯数	226	196	321	345	364	88	82	237	173	380	194	445	284	510	97	264	
	人口	総数	389	384	579	634	771	165	160	439	367	833	454	915	662	1,164	197	709
		男	173	174	254	288	348	64	71	200	172	416	223	416	293	544	99	374
		女	216	210	325	346	423	101	89	239	195	417	231	499	369	620	98	335
平成 22年	世帯数	223	192	312	333	368	87	82	233	174	387	193	447	285	499	97	251	
	人口	総数	378	375	562	607	775	164	154	432	359	-	438	918	662	1,124	201	640
		男	167	163	245	273	351	65	65	198	167	-	213	415	296	522	103	348
		女	211	212	317	334	424	99	89	234	192	-	225	503	366	602	98	292
平成 23年	世帯数	221	186	307	325	362	84	79	231	173	-	191	447	282	505	93	246	
	人口	総数	367	367	543	610	749	160	145	415	349	859	426	899	648	1,126	190	620
		男	167	161	239	275	340	64	64	192	165	434	207	396	291	522	95	331
		女	200	206	304	335	409	96	81	223	184	425	219	503	357	604	95	289

		本町	幸町	錦町	宮園町	元町	三泊町	塩見町	春日町	堀川町	東雲町	高砂町	五十嵐町	野本町	千鳥町	元川町	緑ヶ丘町	
平成 24年	世帯数	224	188	298	321	347	83	80	217	174	403	198	446	288	508	95	242	
	人口	総数	365	359	520	581	711	159	145	380	335	872	448	886	654	1,129	193	604
		男	167	159	229	262	328	65	62	171	157	435	215	394	292	511	93	320
		女	198	200	291	319	383	94	83	209	178	437	233	492	362	618	100	284
平成 25年	世帯数	217	180	304	331	344	84	78	222	177	398	205	411	280	518	96	237	
	人口	総数	346	343	524	600	696	161	136	376	329	846	452	897	637	1,134	188	564
		男	160	154	228	271	327	66	60	172	153	421	214	400	283	516	91	293
		女	186	189	296	329	369	95	76	204	176	425	238	497	354	618	97	271
平成 26年	世帯数	217	175	303	327	347	84	72	224	166	393	208	437	284	512	91	229	
	人口	総数	347	332	524	588	680	157	130	377	313	809	454	869	627	1,088	178	568
		男	164	149	238	266	316	65	56	171	145	405	215	387	274	492	87	293
		女	183	183	286	322	364	92	74	206	168	404	239	482	353	596	91	275
平成 27年	世帯数	215	181	308	331	335	84	68	217	166	411	201	439	276	501	94	218	
	人口	総数	342	333	537	585	635	159	127	366	315	846	436	859	605	1,061	175	532
		男	160	149	245	263	297	67	57	168	148	415	204	377	272	482	89	277
		女	182	184	292	322	338	92	70	198	167	431	232	482	333	579	86	255
平成 28年	世帯数	200	179	301	333	322	82	68	208	166	409	205	442	283	486	89	228	
	人口	総数	321	338	529	585	617	149	118	344	309	844	441	863	601	1,020	172	539
		男	150	148	240	261	291	63	53	155	149	411	205	378	274	459	88	281
		女	171	190	289	324	326	86	65	189	160	433	236	485	327	561	84	258
平成 29年	世帯数	197	170	296	329	324	81	69	204	169	412	219	445	283	494	89	230	
	人口	総数	315	317	513	570	631	142	118	334	304	834	464	861	593	1,014	165	519
		男	149	137	228	254	291	60	52	151	148	411	215	380	267	457	83	277
		女	166	180	285	316	340	82	66	183	156	423	249	481	326	557	82	242
平成 30年	世帯数	186	167	297	333	312	78	64	197	170	413	211	436	279	484	88	240	
	人口	総数	301	307	508	559	606	136	112	329	293	836	438	827	576	973	168	542
		男	143	136	228	253	282	59	49	148	142	421	198	360	256	426	89	290
		女	158	171	280	306	324	77	63	181	151	415	240	467	320	547	79	252

		本町	幸町	錦町	宮園町	元町	三泊町	塩見町	春日町	堀川町	東雲町	高砂町	五十嵐町	野本町	千鳥町	元川町	緑ヶ丘町	
令和 元年	世帯数	184	164	293	325	312	74	63	190	175	408	219	439	278	478	85	225	
	人口	総数	291	303	488	539	584	126	109	314	297	828	446	839	549	948	162	504
		男	138	132	226	240	269	55	49	141	138	420	203	375	239	411	81	272
		女	153	171	262	299	315	71	60	173	159	408	243	464	310	537	81	232
2年	世帯数	179	164	288	310	308	69	59	182	182	410	226	443	284	484	81	215	
	人口	総数	279	288	471	508	570	119	104	293	307	830	437	823	563	949	155	466
		男	133	128	216	223	264	52	47	134	147	422	198	356	244	412	78	253
		女	146	160	255	285	306	67	57	159	160	408	239	467	319	537	77	213
3年	世帯数	170	160	278	299	306	67	60	176	176	413	224	438	282	470	80	212	
	人口	総数	263	274	457	493	555	115	103	284	297	808	430	828	547	912	155	445
		男	120	125	207	220	258	49	46	133	138	412	197	363	235	402	81	242
		女	143	149	250	273	297	66	57	151	159	396	233	465	312	510	74	203

		南町	潮静	礼受町	浜中町	大和田町*	藤山町*	幌糠町*	タルマップ*	峠下町*	自衛隊(営内)	計	
平成 21年	世帯数	704	518	88	67	155	72	93	7	9	344	12,481	
	人口	総数	1,514	1,191	183	137	298	148	227	13	18	344	25,316
		男	726	615	87	65	138	68	107	6	8	336	12,161
		女	788	576	96	72	160	80	120	7	10	8	13,155
平成 22年	世帯数	720	529	83	68	147	76	89	6	8	305	12,377	
	人口	総数	1,523	1,191	171	136	287	151	221	12	16	305	24,882
		男	736	617	82	66	133	70	104	6	7	299	11,961
		女	787	574	89	70	154	81	117	6	9	6	12,921
平成 23年	世帯数	715	528	84	65	147	74	90	6	8	298	12,193	
	人口	総数	1,496	1,198	166	130	282	142	221	12	16	298	24,339
		男	724	608	76	64	130	68	101	6	7	291	11,679
		女	772	590	90	66	152	74	120	6	9	7	12,660
平成 24年	世帯数	701	533	81	65	148	71	90	6	7	281	12,168	
	人口	総数	1,455	1,178	157	128	273	136	211	12	15	281	23,979
		男	705	594	73	63	127	66	97	6	7	274	11,459
		女	750	584	84	65	146	70	114	6	8	7	12,520
平成 25年	世帯数	699	539	74	64	145	69	89	5	7	267	12,041	
	人口	総数	1,438	1,189	142	125	267	124	212	10	15	267	23,548
		男	693	601	67	60	124	60	100	5	7	261	11,232
		女	745	588	75	65	143	64	112	5	8	6	12,316

		南町	潮静	礼受町	浜中町	大和田町*	藤山町*	幌糠町*	タルマップ*	峠下町*	自衛隊(営内)	計	
平成 26年	世帯数	692	529	73	63	139	71	82	4	7	289	11,979	
	人口	総数	1,413	1,158	135	119	250	118	203	7	15	289	23,023
		男	683	579	61	56	120	59	96	3	7	279	10,998
		女	730	579	74	63	130	59	107	4	8	10	12,025
平成 27年	世帯数	689	525	70	61	134	67	83	4	7	284	11,878	
	人口	総数	1,434	1,118	134	113	239	110	200	7	15	284	22,600
		男	690	559	61	54	114	53	95	3	7	275	10,760
		女	744	559	73	59	125	57	105	4	8	9	11,840
平成 28年	世帯数	682	530	67	64	130	63	81	4	7	317	11,854	
	人口	総数	1,407	1,110	125	118	229	104	189	7	15	317	22,241
		男	683	555	58	58	109	52	91	3	7	308	10,631
		女	724	555	67	60	120	52	98	4	8	9	11,610
平成 29年	世帯数	686	520	64	64	125	61	80	4	8	334	11,795	
	人口	総数	1,398	1,067	121	116	217	105	178	7	17	334	21,801
		男	680	531	55	55	100	52	87	3	8	325	10,428
		女	718	536	66	61	117	53	91	4	9	9	11,373
平成 30年	世帯数	680	529	58	63	119	57	78	4	7	309	11,654	
	人口	総数	1,385	1,076	113	116	204	98	172	7	15	309	21,374
		男	676	529	50	55	97	50	82	3	7	300	10,198
		女	709	547	63	61	107	48	90	4	8	9	11,176
令和 元年	世帯数	683	524	59	61	112	54	76	4	6	314	11,484	
	人口	総数	1,373	1,044	121	114	191	94	165	7	13	314	20,840
		男	668	517	55	56	90	51	78	3	6	304	9,974
		女	705	527	66	58	101	43	87	4	7	10	10,866
2年	世帯数	674	504	58	62	105	53	76	3	6	334	11,373	
	人口	総数	1,324	983	119	114	179	89	161	6	13	334	20,362
		男	650	481	53	57	85	47	76	3	6	314	9,759
		女	674	502	66	57	94	42	85	3	7	20	10,603
3年	世帯数	680	498	55	63	102	51	74	2	6	326	11,133	
	人口	総数	1,334	972	113	113	175	87	153	4	13	326	19,855
		男	662	482	51	55	83	46	72	2	6	307	9,553
		女	672	490	62	58	92	41	81	2	7	19	10,302

注 *印は通称名。

(2) 年齢男女別人口(各年9月末現在)

資料 市民課

年齢		0-4	0	1	2	3	4	5-9	5	6	7	8	9	10-14	10	11	12	13	14
平成22年	総数	945	194	186	202	183	180	908	175	192	171	178	192	937	175	181	197	188	196
	男	484	100	95	103	105	81	448	77	94	95	94	88	473	89	87	90	101	106
	女	461	94	91	99	78	99	460	98	98	76	84	104	464	86	94	107	87	90
平成23年	総数	927	183	191	177	202	174	876	173	177	186	168	172	909	183	165	182	191	188
	男	485	88	104	90	108	95	433	81	84	85	94	89	444	82	83	89	89	101
	女	442	95	87	87	94	79	443	92	93	101	74	83	465	101	82	93	102	87
平成24年	総数	915	178	185	183	174	195	862	163	178	184	182	155	872	171	175	162	180	184
	男	474	97	90	100	85	102	418	84	79	86	82	87	421	88	78	82	87	86
	女	441	81	95	83	89	93	444	79	99	98	100	68	451	83	97	80	93	98
平成25年	総数	838	159	165	181	166	167	873	186	155	177	172	183	822	152	164	176	159	171
	男	417	72	87	85	92	81	416	96	78	78	80	84	411	85	88	74	81	83
	女	421	87	78	96	74	86	457	90	77	99	92	99	411	67	76	102	78	88
平成26年	総数	790	153	158	147	177	155	811	153	174	149	165	170	806	175	144	156	171	160
	男	394	79	68	75	86	86	400	77	92	77	74	80	406	85	81	84	75	81
	女	396	74	90	72	91	69	411	76	82	72	91	90	400	90	63	72	96	79
平成27年	総数	767	152	155	154	142	164	770	148	151	168	144	159	795	167	167	138	153	170
	男	373	68	83	69	74	79	396	79	77	91	77	72	390	78	81	79	79	73
	女	394	84	72	85	68	85	374	69	74	77	67	87	405	89	86	59	74	97
平成28年	総数	717	130	151	150	146	140	741	159	143	143	158	138	772	154	166	166	136	150
	男	360	74	66	75	73	72	390	80	78	72	83	77	375	67	74	81	77	76
	女	357	56	85	75	73	68	351	79	65	71	75	61	397	87	92	85	59	74
平成29年	総数	688	140	124	146	136	142	715	131	154	135	139	156	741	140	149	160	156	136
	男	345	62	67	67	75	74	363	70	75	71	67	80	369	77	67	73	76	76
	女	343	78	57	79	61	68	352	61	79	64	72	76	372	63	82	87	80	60
平成30年	総数	659	117	147	122	143	130	698	137	132	151	137	141	761	156	142	148	160	155
	男	324	55	68	65	66	70	360	74	72	73	71	70	372	81	78	65	73	75
	女	335	62	79	57	77	60	338	63	60	78	66	71	389	75	64	83	87	80
令和元年	総数	614	109	114	139	118	134	678	131	128	133	147	139	731	132	157	139	144	159
	男	311	66	60	62	64	59	358	71	70	73	72	72	357	64	81	76	63	73
	女	303	43	54	77	54	75	320	60	58	60	75	67	374	68	76	63	81	86
令和2年	総数	540	85	109	108	130	108	628	126	118	119	123	142	691	140	123	151	138	139
	男	278	39	64	54	64	57	317	55	65	61	64	72	352	74	61	79	76	62
	女	262	46	45	54	66	51	311	71	53	58	59	70	339	66	62	72	62	77
令和3年	総数	515	106	83	102	100	124	582	107	126	118	110	121	683	138	137	121	149	138
	男	270	64	40	56	50	60	297	58	58	63	55	63	358	71	71	62	78	76
	女	245	42	43	46	50	64	285	49	68	55	55	58	325	67	66	59	71	62

年齢		15-19	15	16	17	18	19	20-24	20	21	22	23	24	25-29	25	26	27	28	29
平成22年	総数	1,048	205	212	234	220	177	980	196	182	201	194	207	1,218	224	243	255	229	267
	男	513	105	108	119	105	76	560	108	103	110	112	127	657	122	141	129	119	146
	女	535	100	104	115	115	101	420	88	79	91	82	80	561	102	102	126	110	121
平成23年	総数	1,005	195	199	209	210	192	891	159	182	177	180	193	1,125	202	224	232	247	220
	男	513	106	101	105	105	96	487	75	106	100	99	107	606	121	113	131	126	115
	女	492	89	98	104	105	96	404	84	76	77	81	86	519	81	111	101	121	105
平成24年	総数	958	185	194	197	197	185	883	185	155	169	184	190	1,097	200	199	218	238	242
	男	502	101	105	102	104	90	457	89	75	100	98	95	590	110	120	107	126	127
	女	456	84	89	95	93	95	426	96	80	69	86	95	507	90	79	111	112	115
平成25年	総数	914	183	183	196	182	170	848	175	170	157	158	188	1,031	186	194	202	217	232
	男	474	84	97	106	95	92	436	86	84	79	90	97	555	96	102	123	108	126
	女	440	99	86	90	87	78	412	89	86	78	68	91	476	90	92	79	109	106
平成26年	総数	904	167	183	182	191	181	766	155	147	165	146	153	978	182	195	194	191	216
	男	467	82	84	96	104	101	417	87	77	85	77	91	519	94	104	101	111	109
	女	437	85	99	86	87	80	349	68	70	80	69	62	459	88	91	93	80	107
平成27年	総数	881	162	166	185	182	186	787	181	150	153	156	147	879	146	170	196	183	184
	男	457	82	84	84	98	109	419	101	80	83	83	72	472	86	83	106	92	105
	女	424	80	82	101	84	77	368	80	70	70	73	75	407	60	87	90	91	79
平成28年	総数	865	169	158	165	181	192	847	363	347	320	323	1,004	840	145	154	163	189	189
	男	438	73	80	84	87	114	469	103	101	91	86	88	436	73	87	79	99	98
	女	427	96	78	81	94	78	378	74	85	70	73	76	404	72	67	84	90	91
平成29年	総数	822	148	166	162	178	168	862	179	179	184	167	153	822	160	153	161	169	179
	男	414	74	71	80	102	87	483	108	100	103	91	81	433	79	80	96	84	94
	女	408	74	95	82	76	81	379	71	79	81	76	72	389	81	73	65	85	85
平成30年	総数	768	136	147	168	147	170	837	167	159	174	167	170	791	160	160	148	158	165
	男	397	76	74	72	76	99	460	80	93	100	95	92	423	84	84	81	93	81
	女	371	60	73	96	71	71	377	87	66	74	72	78	368	76	76	67	65	84
令和元年	総数	744	151	132	146	164	151	811	154	158	164	177	158	766	157	154	152	145	158
	男	385	74	76	74	76	85	468	97	83	94	99	95	419	84	86	78	75	96
	女	359	77	56	72	88	66	343	57	75	70	78	63	347	73	68	74	70	62
令和2年	総数	738	156	144	133	142	163	802	152	141	165	176	168	776	155	175	158	147	141
	男	379	72	69	75	75	88	464	86	86	91	102	99	425	94	93	88	77	73
	女	359	84	75	58	67	75	338	66	55	74	74	69	351	61	82	70	70	68
令和3年	総数	704	136	152	142	135	139	786	159	139	151	164	173	741	161	142	160	149	129
	男	371	62	73	68	84	84	457	89	80	94	95	99	420	95	88	86	83	68
	女	333	74	79	74	51	55	329	70	59	57	69	74	321	66	54	74	66	61

年齢		30-34	30	31	32	33	34	35-39	35	36	37	38	39	40-44	40	41	42	43	44
平成22年	総数	1,433	260	269	289	318	297	1,641	327	343	323	330	318	1,521	330	333	320	285	253
	男	720	131	144	145	153	147	851	175	184	179	156	157	789	164	188	176	128	133
	女	713	129	125	144	165	150	790	152	159	144	174	161	732	166	145	144	157	120
平成23年	総数	1,374	263	265	257	286	303	1,586	298	316	332	311	329	1,556	313	316	318	320	289
	男	704	138	134	138	149	145	827	145	171	181	173	157	792	152	156	179	176	129
	女	670	125	131	119	137	158	759	153	145	151	138	172	764	161	160	139	144	160
平成24年	総数	1,314	227	268	270	264	285	1,528	293	296	313	327	299	1,561	330	303	308	314	306
	男	688	120	146	140	135	147	798	137	150	168	179	164	803	159	146	155	177	166
	女	626	107	122	130	129	138	730	156	146	145	148	135	758	171	157	153	137	140
平成25年	総数	1,241	241	218	261	257	264	1,498	271	305	287	303	332	1,541	301	317	300	309	314
	男	645	117	123	142	127	136	786	135	149	152	164	186	800	167	155	148	156	174
	女	596	124	95	119	130	128	712	136	156	135	139	146	741	134	162	152	153	140
平成26年	総数	1,188	229	247	221	254	237	1,407	261	259	303	289	295	1,540	326	302	305	302	305
	男	625	123	125	121	138	118	724	138	127	148	151	160	806	180	168	147	154	157
	女	563	106	122	100	116	119	683	123	132	155	138	135	734	146	134	158	148	148
平成27年	総数	1,137	204	221	243	209	260	1,321	234	247	259	302	279	1,509	284	323	290	306	306
	男	604	104	120	120	118	142	661	119	129	125	143	145	803	157	178	165	146	157
	女	533	100	101	123	91	118	660	115	118	134	159	134	706	127	145	125	160	149
平成28年	総数	1,071	189	202	228	233	219	1,279	251	236	234	256	302	1,430	263	281	303	286	297
	男	570	108	105	126	110	121	664	140	132	125	122	145	759	135	155	170	159	140
	女	501	81	97	102	123	98	615	111	104	109	134	157	671	128	126	133	127	157
平成29年	総数	1,035	190	194	203	231	217	1,158	207	238	225	233	255	1,388	288	252	268	296	284
	男	544	101	109	106	129	99	625	116	132	125	126	126	743	137	133	151	164	158
	女	491	89	85	97	102	118	533	91	106	100	107	129	645	151	119	117	132	126
平成30年	総数	987	183	181	190	205	228	1,100	216	206	228	215	235	1,341	250	285	249	266	291
	男	535	98	93	106	109	129	579	96	114	125	118	126	709	126	141	131	147	164
	女	452	85	88	84	96	99	521	120	92	103	97	109	632	124	144	118	119	127
令和元年	総数	881	163	178	159	182	199	1,081	226	212	212	220	211	1,274	235	248	284	246	261
	男	460	78	93	84	100	105	577	126	98	118	120	115	663	125	126	145	125	142
	女	421	85	85	75	82	94	504	100	114	94	100	96	611	110	122	139	121	119
令和2年	総数	832	159	165	174	159	175	1,049	199	216	212	208	214	1,217	205	234	246	282	250
	男	451	94	80	90	91	96	558	107	117	97	117	120	633	112	126	126	139	130
	女	381	65	85	84	68	79	491	92	99	115	91	94	584	93	108	120	143	120
令和3年	総数	772	133	156	165	165	153	982	168	196	219	204	195	1,172	208	211	234	247	272
	男	412	70	89	80	91	82	522	97	105	117	93	110	622	120	114	123	130	135
	女	360	63	67	85	74	71	460	71	91	102	111	85	550	88	97	111	117	137

年齢		45-49	45	46	47	48	49	50-54	50	51	52	53	54	55-59	55	56	57	58	59
平成22年	総数	1,525	298	320	295	293	319	1,601	332	327	287	318	337	2,064	345	393	422	447	457
	男	800	156	168	157	145	174	813	171	169	141	168	164	1,005	179	204	196	214	212
	女	725	142	152	138	148	145	788	161	158	146	150	173	1,059	166	189	226	233	245
平成23年	総数	1,456	249	304	317	294	292	1,551	306	329	313	289	314	1,900	326	342	390	407	435
	男	769	132	163	167	161	146	803	165	172	155	145	166	920	156	174	202	185	203
	女	687	117	141	150	133	146	748	141	157	158	144	148	980	170	168	188	222	232
平成24年	総数	1,437	283	258	297	310	289	1,494	285	308	322	305	274	1,761	318	319	335	391	398
	男	737	129	134	157	161	156	760	141	166	170	150	133	872	168	152	168	201	183
	女	700	154	124	140	149	133	734	144	142	152	155	141	889	150	167	167	190	215
平成25年	総数	1,433	294	277	255	307	300	1,489	288	280	300	323	298	1,622	272	317	307	351	375
	男	745	162	125	137	164	157	772	155	141	159	170	147	808	132	165	144	179	188
	女	688	132	152	118	143	143	717	133	139	141	153	151	814	140	152	163	172	187
平成26年	総数	1,436	317	286	274	255	304	1,475	305	280	274	300	316	1,530	288	270	316	312	344
	男	751	175	156	126	132	162	770	161	146	136	163	164	759	143	130	167	146	173
	女	685	142	130	148	123	142	705	144	134	138	137	152	771	145	140	149	166	171
平成27年	総数	1,440	307	315	292	272	254	1,447	306	302	274	268	297	1,487	307	290	275	311	304
	男	746	160	173	158	127	128	759	165	162	146	128	158	738	153	146	136	163	140
	女	694	147	142	134	145	126	688	141	140	128	140	139	749	154	144	139	148	164
平成28年	総数	1,487	296	308	310	302	271	1,395	244	316	299	275	261	1,464	288	305	297	270	304
	男	794	155	169	168	172	130	718	119	175	157	147	120	748	152	155	153	132	156
	女	693	141	139	142	130	141	677	125	141	142	128	141	716	136	150	144	138	148
平成29年	総数	1,495	293	295	307	305	295	1,383	268	236	306	297	276	1,402	262	280	303	300	257
	男	797	141	153	166	165	172	713	130	116	166	156	145	708	126	145	155	158	124
	女	698	152	142	141	140	123	670	138	120	140	141	131	694	136	135	148	142	133
平成30年	総数	1,478	278	293	286	308	313	1,372	287	255	232	302	296	1,388	273	254	276	299	286
	男	784	157	142	146	165	174	719	167	123	111	162	156	705	143	123	142	152	145
	女	694	121	151	140	143	139	653	120	132	121	140	140	683	130	131	134	147	141
令和元年	総数	1,452	291	274	302	278	307	1,358	318	272	249	233	286	1,371	294	270	250	267	290
	男	784	169	164	148	140	163	712	178	154	117	112	151	701	154	143	122	136	146
	女	668	122	110	154	138	144	646	140	118	132	121	135	670	140	127	128	131	144
令和2年	総数	1,393	260	285	277	298	273	1,361	297	317	264	249	234	1,352	276	290	265	251	270
	男	757	145	167	165	145	135	715	158	177	149	118	113	693	143	151	139	121	139
	女	636	115	118	112	153	138	646	139	140	115	131	121	659	133	139	126	130	131
令和3年	総数	1,343	248	260	278	270	287	1,388	264	298	306	266	254	1,291	231	278	278	259	245
	男	737	132	148	161	159	137	734	128	161	169	150	126	649	112	148	141	132	116
	女	606	116	112	117	111	150	654	136	137	137	116	128	642	119	130	137	127	129

年齢		60-64	60	61	62	63	64	65-69	65	66	67	68	69	70-74	70	71	72	73	74
平成22年	総数	2,224	471	498	477	420	358	1,884	316	380	388	378	422	1,717	374	329	333	320	361
	男	1,035	219	231	241	184	160	803	129	163	182	166	163	766	175	133	144	151	163
	女	1,189	252	267	236	236	198	1,081	187	217	206	212	259	951	199	196	189	169	198
平成23年	総数	2,280	444	450	496	474	416	1,790	351	310	376	376	377	1,739	417	368	322	326	306
	男	1,057	203	203	232	240	179	781	156	125	161	178	161	741	160	171	131	137	142
	女	1,223	241	247	264	234	237	1,009	195	185	215	198	216	998	257	197	191	189	164
平成24年	総数	2,266	432	433	446	488	467	1,796	404	346	309	363	374	1,777	368	413	360	315	321
	男	1,055	199	195	202	226	233	785	176	151	127	156	175	738	154	159	164	127	134
	女	1,211	233	238	244	262	234	1,011	228	195	182	207	199	1,039	214	254	196	188	187
平成25年	総数	2,178	394	425	434	441	484	1,874	463	404	346	301	360	1,799	366	365	403	357	308
	男	991	177	194	196	200	224	831	229	174	153	123	152	766	172	154	151	165	124
	女	1,187	217	231	238	241	260	1,043	234	230	193	178	208	1,033	194	211	252	192	184
平成26年	総数	2,037	365	391	417	426	438	1,963	474	459	396	340	294	1,810	356	359	357	394	344
	男	933	177	175	189	194	198	881	218	227	171	149	116	768	150	167	153	145	153
	女	1,104	188	216	228	232	240	1,082	256	232	225	191	178	1,042	206	192	204	249	191
平成27年	総数	1,888	323	351	384	409	421	2,076	434	468	451	388	335	1,716	288	347	345	349	387
	男	872	157	166	171	187	191	943	196	212	223	165	147	700	111	145	158	146	140
	女	1,016	166	185	213	222	230	1,133	238	256	228	223	188	1,016	177	202	187	203	247
平成28年	総数	1,744	300	315	347	377	405	2,131	416	426	460	443	386	1,634	334	280	343	340	337
	男	799	134	152	164	164	185	972	188	192	208	218	166	690	145	106	142	156	141
	女	945	166	163	183	213	220	1,159	228	234	252	225	220	944	189	174	201	184	196
平成29年	総数	1,604	293	291	313	337	370	2,117	401	411	415	454	436	1,657	379	329	279	339	331
	男	750	149	131	152	158	160	966	182	182	185	204	213	701	160	141	107	142	151
	女	854	144	160	161	179	210	1,151	219	229	230	250	223	956	219	188	172	197	180
平成30年	総数	1,463	246	298	286	306	327	2,012	367	389	402	411	443	1,713	424	372	321	269	327
	男	692	114	151	127	148	152	890	157	175	177	182	199	736	208	157	133	104	134
	女	771	132	147	159	158	175	1,122	210	214	225	229	244	977	216	215	188	165	193
令和元年	総数	1,384	273	238	292	283	298	1,862	322	359	385	394	402	1,790	434	413	363	317	263
	男	660	136	109	149	125	141	824	149	154	173	174	174	777	195	200	153	130	99
	女	724	137	129	143	158	157	1,038	173	205	212	220	228	1,013	239	213	210	187	164
令和2年	総数	1,347	276	264	237	291	279	1,732	289	321	351	382	389	1,890	401	419	405	353	312
	男	645	136	129	108	148	124	775	136	150	148	170	171	835	175	188	197	147	128
	女	702	140	135	129	143	155	957	153	171	203	212	218	1,055	226	231	208	206	184
令和3年	総数	1,319	269	273	255	234	288	1,598	272	284	318	349	375	1,937	384	391	414	397	351
	男	646	138	135	122	105	146	717	121	134	150	147	165	862	169	168	186	193	146
	女	673	131	138	133	129	142	881	151	150	168	202	210	1,075	215	223	228	204	205

年齢		75-79	75	76	77	78	79	80-84	80	81	82	83	84	85-89	85	86	87	88	89
平成22年	総数	1,421	318	290	306	246	261	964	223	198	208	181	154	565	141	132	109	109	74
	男	636	136	132	144	106	118	392	110	85	72	64	61	155	36	39	35	31	14
	女	785	182	158	162	140	143	572	113	113	136	117	93	410	105	93	74	78	60
平成23年	総数	1,477	356	308	284	293	236	1,011	245	212	183	200	171	591	138	128	124	100	101
	男	656	160	131	127	136	102	417	108	106	73	69	61	179	57	32	33	30	27
	女	821	196	177	157	157	134	594	137	106	110	131	110	412	81	96	91	70	74
平成24年	総数	1,505	298	344	300	276	287	1,020	228	236	200	168	188	599	159	123	115	113	89
	男	670	137	152	128	121	132	426	95	104	96	68	63	186	55	51	28	27	25
	女	835	161	192	172	155	155	594	133	132	104	100	125	413	104	72	87	86	64
平成25年	総数	1,491	313	292	332	289	265	1,049	272	215	223	180	159	646	181	148	112	105	100
	男	645	130	136	147	120	112	451	123	89	93	84	62	197	61	50	43	24	19
	女	846	183	156	185	169	153	598	149	126	130	96	97	449	120	98	69	81	81
平成26年	総数	1,496	304	307	279	327	279	1,083	243	254	210	211	165	627	149	159	128	98	93
	男	635	122	125	127	147	114	459	100	111	87	88	73	199	55	48	40	36	20
	女	861	182	182	152	180	165	624	143	143	123	123	92	428	94	111	88	62	73
平成27年	総数	1,508	328	299	299	270	312	1,146	268	234	250	194	200	648	154	142	142	119	91
	男	642	142	117	120	122	141	472	112	93	108	77	82	232	69	52	45	35	31
	女	866	186	182	179	148	171	674	156	141	142	117	118	416	85	90	97	84	60
平成28年	総数	1,541	377	321	290	291	262	1,191	299	257	222	235	178	690	185	136	131	131	107
	男	617	136	137	111	117	116	491	130	108	89	96	68	249	73	58	46	43	29
	女	924	241	184	179	174	146	700	169	149	133	139	110	441	112	78	85	88	78
平成29年	総数	1,580	334	366	315	287	278	1,216	257	284	243	212	220	687	162	172	124	116	113
	男	621	141	130	132	108	110	504	113	121	101	82	87	252	60	61	53	42	36
	女	959	193	236	183	179	168	712	144	163	142	130	133	435	102	111	71	74	77
平成30年	総数	1,596	327	333	350	303	283	1,204	269	235	267	234	199	726	206	157	150	112	101
	男	638	148	142	119	124	105	492	105	100	114	96	77	269	80	54	51	45	39
	女	958	179	191	231	179	178	712	164	135	153	138	122	457	126	103	99	67	62
令和元年	総数	1,578	313	319	326	333	287	1,222	268	254	224	254	222	757	184	189	141	136	107
	男	637	126	141	140	113	117	481	96	97	95	103	90	277	69	74	50	43	41
	女	941	187	178	186	220	170	741	172	157	129	151	132	480	115	115	91	93	66
令和2年	総数	1,499	249	306	307	314	323	1,233	279	257	241	220	236	793	201	167	174	127	124
	男	594	91	123	136	135	109	482	111	90	92	92	97	282	79	60	63	45	35
	女	905	158	183	171	179	214	751	168	167	149	128	139	511	122	107	111	82	89
令和3年	総数	1,440	306	244	299	293	298	1,269	314	268	245	235	207	831	217	187	156	160	111
	男	585	126	88	121	127	123	467	105	105	84	89	84	307	85	71	55	56	40
	女	855	180	156	178	166	175	802	209	163	161	146	123	524	132	116	101	104	71

年齢		90-94	90	91	92	93	94	95-99	95	96	97	98	99	100-107	100	101	102	103	104	105	106	107	計
平成22年	総数	225	74	41	46	34	30	51	16	16	11	7	1	10	4	4	-	1	-	-	-	1	24,882
	男	52	21	10	9	7	5	9	3	3	2	1	-	-	-	-	-	-	-	-	-	-	11,961
	女	173	53	31	37	27	25	42	13	13	9	6	1	10	4	4	-	1	-	-	-	1	12,921
平成23年	総数	233	64	64	33	40	32	57	23	13	12	6	3	5	-	2	3	-	-	-	-	-	24,339
	男	54	14	18	8	8	6	11	4	3	2	1	1	-	-	-	-	-	-	-	-	-	11,679
	女	179	50	46	25	32	26	46	19	10	10	5	2	5	-	2	3	-	-	-	-	-	12,660
平成24年	総数	261	89	54	54	31	33	66	26	20	8	7	5	7	2	-	2	3	-	-	-	-	23,979
	男	67	22	13	18	7	7	12	6	3	1	1	1	-	-	-	-	-	-	-	-	-	11,459
	女	194	67	41	36	24	26	54	20	17	7	6	4	7	2	-	2	3	-	-	-	-	12,520
平成25年	総数	276	70	80	51	47	28	76	29	21	14	7	5	9	4	2	-	1	2	-	-	-	23,548
	男	71	17	20	12	16	6	15	7	6	1	1	-	-	-	-	-	-	-	-	-	-	11,232
	女	205	53	60	39	31	22	61	22	15	13	6	5	9	4	2	-	1	2	-	-	-	12,316
平成26年	総数	298	87	59	69	47	36	69	16	23	17	8	5	9	3	2	3	-	-	1	-	-	23,023
	男	70	15	14	18	12	11	15	4	6	3	1	1	-	-	-	-	-	-	-	-	-	10,998
	女	228	72	45	51	35	25	54	12	17	14	7	4	9	3	2	3	-	-	1	-	-	12,025
平成27年	総数	309	81	73	53	60	42	81	35	13	18	9	6	8	2	2	1	2	-	-	1	-	22,600
	男	59	16	12	12	9	10	21	10	2	6	3	-	1	1	-	-	-	-	-	-	-	10,760
	女	250	65	61	41	51	32	60	25	11	12	6	6	7	1	2	1	2	-	-	1	-	11,840
平成28年	総数	306	75	69	65	46	51	86	33	25	10	12	6	10	3	2	2	1	2	-	-	-	22,241
	男	65	24	12	11	9	9	26	8	9	2	5	2	1	-	1	-	-	-	-	-	-	10,631
	女	241	51	57	54	37	42	60	25	16	8	7	4	9	3	1	2	1	2	-	-	-	11,610
平成29年	総数	313	96	65	58	56	38	107	42	28	20	8	9	9	3	3	1	1	-	1	-	-	21,801
	男	71	25	22	9	8	7	26	7	7	8	1	3	-	-	-	-	-	-	-	-	-	10,428
	女	242	71	43	49	48	31	81	35	21	12	7	6	9	3	3	1	1	-	1	-	-	11,373
平成30年	総数	352	108	86	59	49	50	112	34	32	24	19	3	16	8	3	2	1	1	-	1	-	21,374
	男	86	34	20	19	7	6	25	7	6	4	7	1	3	3	-	-	-	-	-	-	-	10,198
	女	266	74	66	40	42	44	87	27	26	20	12	2	13	5	3	2	1	1	-	1	-	11,176
令和元年	総数	344	86	90	74	50	44	126	41	29	24	19	13	16	2	6	3	2	1	1	-	1	20,840
	男	97	34	25	17	15	6	24	5	6	5	3	5	2	-	2	-	-	-	-	-	-	9,974
	女	247	52	65	57	35	38	102	36	23	19	16	8	14	2	4	3	2	1	1	-	1	10,866
令和2年	総数	348	91	75	81	59	42	126	36	33	25	19	13	15	7	2	2	2	2	-	-	-	20,362
	男	103	32	26	22	10	13	18	5	3	5	2	3	3	3	-	-	-	-	-	-	-	9,759
	女	245	59	49	59	49	29	108	31	30	20	17	10	12	4	2	2	2	2	-	-	-	10,603
令和3年	総数	364	106	78	63	71	46	115	31	28	27	16	13	23	11	6	2	1	2	1	-	-	19,855
	男	101	28	27	20	18	8	14	8	2	1	2	1	5	2	3	-	-	-	-	-	-	9,553
	女	263	78	51	43	53	38	101	23	26	26	14	12	18	9	3	2	1	2	1	-	-	10,302

3 留萌市人口の道内市、振興局別人口異動状況

資料 市民課

市名		総計	市部計	郡部計	札幌市	函館市	小樽市	旭川市	室蘭市	釧路市	帯広市	北見市	夕張市	岩見沢市	網走市	苫小牧市	稚内市	
平成 24年度	転入者数	総数	981	705	276	280	28	7	106	7	22	18	17	-	11	15	9	36
		男	573	429	144	176	16	5	60	6	18	11	8	-	4	10	6	25
		女	408	276	132	104	12	2	46	1	4	7	9	-	7	5	3	11
	転出者数	総数	1,296	1,052	244	501	30	17	207	15	20	29	10	1	13	4	23	29
		男	783	643	140	299	16	10	124	10	14	21	6	1	7	4	16	19
		女	513	409	104	202	14	7	83	5	6	8	4	-	6	-	7	10
平成 25年度	転入者数	総数	1,020	752	268	306	38	8	106	17	33	29	16	1	21	8	9	22
		男	667	507	160	210	27	5	68	11	23	17	9	1	13	6	8	15
		女	353	245	108	96	11	3	38	6	10	12	7	-	8	2	1	7
	転出者数	総数	1,352	1,140	212	510	36	22	186	18	21	27	8	1	21	21	27	19
		男	781	658	123	276	18	12	110	15	11	16	6	1	12	14	17	13
		女	571	482	89	234	18	10	76	3	10	11	2	-	9	7	10	6
平成 26年度	転入者数	総数	1,027	721	306	292	19	13	156	17	14	12	10	-	12	8	17	22
		男	601	444	157	188	12	6	77	12	11	7	7	-	5	4	13	12
		女	426	277	149	104	7	7	79	5	3	5	3	-	7	4	4	10
	転出者数	総数	1,244	1,011	233	461	47	15	182	10	22	17	7	-	21	24	25	14
		男	729	606	123	280	25	6	110	8	14	10	6	-	14	17	15	7
		女	515	405	110	181	22	9	72	2	8	7	1	-	7	7	10	7
平成 27年度	転入者数	総数	1,001	739	262	315	27	9	142	9	13	10	11	1	14	9	13	16
		男	624	487	137	209	18	7	85	6	11	7	6	-	9	7	11	12
		女	377	252	125	106	9	2	57	3	2	3	5	1	5	2	2	4
	転出者数	総数	1,170	945	225	446	18	24	180	13	20	14	5	1	16	7	21	17
		男	696	570	126	253	11	11	101	8	11	10	4	1	11	4	16	14
		女	474	375	99	193	7	13	79	5	9	4	1	-	5	3	5	3
平成 28年度	転入者数	総数	900	678	222	246	18	8	117	16	28	17	17	-	9	8	20	31
		男	543	432	111	158	11	7	71	13	16	10	10	-	5	8	12	20
		女	357	246	111	88	7	1	46	3	12	7	7	-	4	-	8	11
	転出者数	総数	1,198	974	224	419	41	27	181	14	16	21	14	1	22	9	14	18
		男	701	566	135	226	25	11	113	10	11	11	11	1	12	6	8	14
		女	497	408	89	193	16	16	68	4	5	10	3	-	10	3	6	4

市名		総計	市部計	郡部計	札幌市	函館市	小樽市	旭川市	室蘭市	釧路市	帯広市	北見市	夕張市	岩見沢市	網走市	苫小牧市	稚内市	
平成 29年度	転入者数	総数	694	562	132	224	23	14	94	14	14	21	12	-	12	13	6	23
		男	460	382	78	146	16	8	59	9	9	16	8	-	9	10	5	20
		女	234	180	54	78	7	6	35	5	5	5	4	-	3	3	1	3
	転出者数	総数	1,107	908	199	424	14	19	168	20	31	12	12	-	7	5	23	17
		男	654	538	116	237	8	14	111	14	18	9	9	-	6	4	13	9
		女	453	370	83	187	6	5	57	6	13	3	3	-	1	1	10	8
平成 30年度	転入者数	総数	1,351	554	797	212	29	7	96	14	25	13	3	-	10	8	18	26
		男	818	347	471	131	18	6	50	11	16	9	-	-	7	7	13	16
		女	533	207	326	81	11	1	46	3	9	4	3	-	3	1	5	10
	転出者数	総数	1,946	863	1,083	377	25	17	143	8	18	16	15	-	39	11	10	16
		男	1,114	496	618	198	14	11	82	7	14	13	9	-	26	8	7	14
		女	832	367	465	179	11	6	61	1	4	3	6	-	13	3	3	2
令和 元年度	転入者数	総数	818	593	225	227	33	14	116	11	10	23	4	-	16	5	12	16
		男	519	389	130	146	23	9	70	9	6	13	4	-	13	5	9	13
		女	299	204	95	81	10	5	46	2	4	10	-	-	3	-	3	3
	転出者数	総数	1,091	924	167	440	22	20	180	14	12	15	6	2	19	10	18	26
		男	631	541	90	238	16	11	115	9	11	8	4	1	13	6	12	15
		女	460	383	77	202	6	9	65	5	1	7	2	1	6	4	6	11
令和 2年度	転入者数	総数	735	535	200	234	17	12	80	11	8	9	15	-	7	13	12	18
		男	486	363	123	163	10	7	58	7	6	6	7	-	5	10	7	11
		女	249	172	77	71	7	5	22	4	2	3	8	-	2	3	5	7
	転出者数	総数	942	766	176	339	10	19	167	7	12	11	6	1	22	1	26	25
		男	578	464	114	204	9	13	91	6	9	7	3	1	13	1	16	19
		女	364	302	62	135	1	6	76	1	3	4	3	-	9	-	10	6
令和 3年度	転入者数	総数	748	528	220	211	30	21	75	6	10	12	5	-	15	13	17	15
		男	490	353	137	141	19	13	53	4	7	11	2	-	9	7	14	9
		女	258	175	83	70	11	8	22	2	3	1	3	-	6	6	3	6
	転出者数	総数	981	832	149	390	37	19	161	15	16	12	5	1	17	5	15	12
		男	574	486	88	220	19	8	93	11	11	11	2	1	15	4	9	10
		女	407	346	61	170	18	11	68	4	5	1	3	-	2	1	6	2

市名		美唄市	芦別市	江別市	赤平市	紋別市	士別市	名寄市	三笠市	根室市	千歳市	滝川市	砂川市	歌志内市	深川市	富良野市	登別市	
平成 24年度	転入者数	総数	6	5	21	5	3	3	10	2	7	12	21	8	-	17	6	2
		男	3	2	15	3	2	2	3	1	5	8	15	5	-	3	3	2
		女	3	3	6	2	1	1	7	1	2	4	6	3	-	14	3	-
	転出者数	総数	-	1	15	2	-	1	20	-	8	34	11	3	2	15	7	7
		男	-	1	8	1	-	1	14	-	5	25	7	1	-	9	2	5
		女	-	-	7	1	-	-	6	-	3	9	4	2	2	6	5	2
平成 25年度	転入者数	総数	3	3	9	-	7	2	12	2	2	13	26	3	-	11	11	8
		男	2	3	9	-	5	2	6	1	2	11	16	3	-	8	7	3
		女	1	-	-	-	2	-	6	1	-	2	10	-	-	3	4	5
	転出者数	総数	1	3	24	6	6	4	20	-	5	26	37	1	1	22	12	7
		男	1	3	13	4	4	2	15	-	4	21	20	1	1	8	7	6
		女	-	-	11	2	2	2	5	-	1	5	17	-	-	14	5	1
平成 26年度	転入者数	総数	5	1	12	-	4	7	12	1	3	29	13	3	-	13	3	3
		男	4	1	7	-	3	3	9	-	2	27	6	3	-	8	2	3
		女	1	-	5	-	1	4	3	1	1	2	7	-	-	5	1	-
	転出者数	総数	3	1	25	-	5	3	11	-	3	22	22	-	-	20	11	5
		男	1	1	14	-	5	1	8	-	2	14	12	-	-	6	5	3
		女	2	-	11	-	-	2	3	-	1	8	10	-	-	14	6	2
平成 27年度	転入者数	総数	2	3	23	2	1	5	11	5	4	24	16	1	-	22	11	4
		男	1	1	14	1	1	3	7	2	4	20	13	1	-	11	4	3
		女	1	2	9	1	-	2	4	3	-	4	3	-	-	11	7	1
	転出者数	総数	3	2	24	2	4	11	7	-	2	26	21	1	2	10	9	9
		男	3	2	17	1	4	8	5	-	2	20	17	1	1	6	3	8
		女	-	-	7	1	-	3	2	-	-	6	4	-	1	4	6	1
平成 28年度	転入者数	総数	3	2	17	2	3	7	14	-	11	24	16	1	-	14	3	6
		男	1	1	11	1	2	5	9	-	8	21	7	1	-	7	1	6
		女	2	1	6	1	1	2	5	-	3	3	9	-	-	7	2	-
	転出者数	総数	1	2	30	-	4	3	4	1	3	26	29	9	1	27	6	4
		男	1	2	19	-	1	3	2	-	3	16	20	5	1	12	4	2
		女	-	-	11	-	3	-	2	1	-	10	9	4	-	15	2	2

市名		美唄市	芦別市	江別市	赤平市	紋別市	士別市	名寄市	三笠市	根室市	千歳市	滝川市	砂川市	歌志内市	深川市	富良野市	登別市	
平成 29年度	転入者数	総数	1	-	7	-	5	1	10	-	10	16	17	1	-	5	-	6
		男	1	-	2	-	4	1	5	-	6	15	14	1	-	3	-	4
		女	-	-	5	-	1	-	5	-	4	1	3	-	-	2	-	2
	転出者数	総数	3	1	24	2	14	1	18	-	4	12	22	2	1	20	5	8
		男	2	1	15	1	7	-	12	-	3	6	12	2	1	8	2	5
		女	1	-	9	1	7	1	6	-	1	6	10	-	-	12	3	3
平成 30年度	転入者数	総数	1	1	9	1	1	2	9	1	6	9	13	6	-	5	4	6
		男	1	-	6	-	1	2	7	-	5	8	7	4	-	4	1	4
		女	-	1	3	1	-	-	2	1	1	1	6	2	-	1	3	2
	転出者数	総数	1	-	33	4	2	5	14	-	4	17	24	4	-	11	3	6
		男	1	-	19	2	2	4	9	-	3	10	11	3	-	4	2	2
		女	-	-	14	2	-	1	5	-	1	7	13	1	-	7	1	4
令和 元年度	転入者数	総数	2	1	18	-	11	3	10	2	4	4	11	5	1	6	7	1
		男	2	-	13	-	8	2	7	1	3	3	8	3	1	2	4	-
		女	-	1	5	-	3	1	3	1	1	1	3	2	-	4	3	1
	転出者数	総数	2	2	18	1	6	3	8	-	6	16	22	1	1	18	5	8
		男	-	1	9	-	3	3	5	-	4	11	14	1	1	9	3	4
		女	2	1	9	1	3	-	3	-	2	5	8	-	-	9	2	4
令和 2年度	転入者数	総数	3	2	14	-	4	4	6	2	5	7	19	-	-	10	4	4
		男	3	1	8	-	2	4	3	1	3	7	11	-	-	8	3	2
		女	-	1	6	-	2	-	3	1	2	-	8	-	-	2	1	2
	転出者数	総数	-	-	8	-	8	1	8	-	8	13	14	1	-	18	9	2
		男	-	-	4	-	4	-	5	-	5	4	10	-	-	13	5	1
		女	-	-	4	-	4	1	3	-	3	9	4	1	-	5	4	1
令和 3年度	転入者数	総数	-	-	9	5	5	1	11	1	5	14	10	3	-	10	7	-
		男	-	-	7	3	4	1	8	1	4	9	7	1	-	4	6	-
		女	-	-	2	2	1	-	3	-	1	5	3	2	-	6	1	-
	転出者数	総数	6	1	17	-	6	2	11	-	1	20	13	4	-	11	5	5
		男	2	-	10	-	5	1	8	-	1	12	6	3	-	6	3	2
		女	4	1	7	-	1	1	3	-	-	8	7	1	-	5	2	3

市名及び振興局名		恵庭市	伊達市	北広島市	石狩市	北斗市	石狩振興局	空知総合振興局	上川総合振興局	後志総合振興局	檜山振興局	渡島総合振興局	胆振総合振興局	日高振興局	十勝総合振興局	釧路総合振興局	根室振興局	オホーツク総合振興局	宗谷総合振興局	留萌振興局	
平成 24年度	転入者数	総数	8	1	6	6	-	2	6	39	15	12	7	1	17	5	2	7	9	19	135
		男	4	1	3	4	-	2	4	8	10	8	6	-	11	4	2	3	5	10	71
		女	4	-	3	2	-	-	2	31	5	4	1	1	6	1	-	4	4	9	64
	転出者数	総数	8	1	7	11	-	1	13	21	14	8	3	2	10	10	4	6	13	6	133
		男	7	1	2	7	-	1	5	15	11	5	3	2	6	7	3	5	11	3	63
	女	1	-	5	4	-	-	8	6	3	3	-	-	4	3	1	1	2	3	70	
平成 25年度	転入者数	総数	7	5	5	4	5	-	9	17	21	7	3	8	8	10	3	2	12	1	167
		男	2	2	5	4	3	-	6	8	15	6	1	7	8	9	2	1	6	1	90
		女	5	3	-	-	2	-	3	9	6	1	2	1	-	1	1	1	6	-	77
	転出者数	総数	22	4	8	11	3	1	8	13	19	4	6	8	14	8	1	1	11	5	113
		男	13	1	6	6	1	-	5	10	12	2	2	6	7	5	-	1	10	4	59
	女	9	3	2	5	2	1	3	3	7	2	4	2	7	3	1	-	1	1	54	
平成 26年度	転入者数	総数	7	3	6	3	1	1	11	28	8	17	10	5	8	7	4	11	25	13	158
		男	4	1	5	1	1	-	6	6	6	10	7	5	8	4	2	7	19	8	69
		女	3	2	1	2	-	1	5	22	2	7	3	-	-	3	2	4	6	5	89
	転出者数	総数	20	2	7	3	3	5	17	21	21	5	1	4	14	13	5	1	7	4	115
		男	14	1	4	-	3	1	9	15	12	2	-	3	6	8	3	1	6	3	54
	女	6	1	3	3	-	4	8	6	9	3	1	1	8	5	2	-	1	1	61	
平成 27年度	転入者数	総数	8	1	4	3	-	1	13	47	16	6	1	3	15	12	4	2	13	13	116
		男	6	1	3	3	-	1	8	23	9	5	1	3	10	7	2	2	8	7	51
		女	2	-	1	-	-	-	5	24	7	1	-	-	5	5	2	-	5	6	65
	転出者数	総数	16	1	7	5	1	1	10	24	19	4	5	11	12	4	4	1	7	13	110
		男	9	-	5	2	1	1	5	13	13	3	5	5	8	1	3	-	4	8	57
	女	7	1	2	3	-	-	5	11	6	1	-	6	4	3	1	1	3	5	53	
平成 28年度	転入者数	総数	10	2	4	4	-	-	8	30	13	-	4	1	10	6	4	4	11	9	122
		男	5	-	2	3	-	-	2	8	10	-	4	1	7	5	-	3	10	4	58
		女	5	2	2	1	-	-	6	22	3	-	-	-	3	1	4	1	1	5	64
	転出者数	総数	8	1	4	9	5	2	27	22	12	4	4	2	15	8	4	6	18	3	97
		男	4	1	1	7	3	-	13	18	8	4	2	2	10	5	2	5	13	2	51
	女	4	-	3	2	2	2	14	4	4	-	2	-	5	3	2	1	5	1	46	

市名及び振興局名		恵庭市	伊達市	北広島市	石狩市	北斗市	石狩振興局	空知総合振興局	上川総合振興局	後志総合振興局	檜山振興局	渡島総合振興局	胆振総合振興局	日高振興局	十勝総合振興局	釧路総合振興局	根室振興局	オホーツク総合振興局	宗谷総合振興局	留萌振興局	
平成 29年度	転入者数	総数	6	-	2	5	-	261	40	120	21	1	23	27	4	21	14	12	38	31	81
		男	5	-	1	5	-	174	30	77	12	1	16	19	1	16	9	8	29	26	42
		女	1	-	1	-	-	87	10	43	9	-	7	8	3	5	5	4	9	5	39
	転出者数	総数	9	-	6	4	-	485	71	214	27	7	17	53	10	16	32	10	40	26	99
		男	5	-	2	2	-	270	40	135	19	4	10	34	5	13	19	6	29	15	55
		女	4	-	4	2	-	215	31	79	8	3	7	19	5	3	13	4	11	11	44
平成 30年度	転入者数	総数	7	2	3	5	2	246	49	136	15	2	32	43	6	31	29	11	26	32	139
		男	5	1	3	3	1	156	26	63	13	2	19	31	5	20	20	9	19	21	67
		女	2	1	-	2	1	90	23	73	2	-	13	12	1	11	9	2	7	11	72
	転出者数	総数	18	2	10	5	5	460	104	186	27	17	43	27	4	22	23	7	48	26	89
		男	8	1	6	4	2	245	54	112	16	11	24	18	3	17	18	5	32	22	41
		女	10	1	4	1	3	215	50	74	11	6	19	9	1	5	5	2	16	4	48
令和 元年度	転入者数	総数	4	5	7	4	-	3	18	30	7	7	1	2	17	9	1	3	8	8	111
		男	3	3	4	2	-	2	13	9	5	5	1	2	14	6	1	2	6	6	58
		女	1	2	3	2	-	1	5	21	2	2	-	-	3	3	-	1	2	2	53
	転出者数	総数	9	1	5	8	-	1	22	17	14	5	-	1	7	9	2	2	8	6	73
		男	8	-	2	4	-	1	14	9	7	4	-	1	5	4	1	1	8	3	32
		女	1	1	3	4	-	-	8	8	7	1	-	-	2	5	1	1	-	3	41
令和 2年度	転入者数	総数	10	-	3	1	1	-	3	9	7	6	-	3	10	20	1	7	13	8	113
		男	7	-	2	-	1	-	3	4	6	5	-	3	7	12	-	3	8	7	65
		女	3	-	1	1	-	-	-	5	1	1	-	-	3	8	1	4	5	1	48
	転出者数	総数	5	-	4	21	-	2	17	16	5	7	1	2	15	15	-	-	12	7	77
		男	5	-	2	14	-	2	8	10	4	5	1	2	10	11	-	-	8	5	48
		女	-	-	2	7	-	-	9	6	1	2	-	-	5	4	-	-	4	2	29
令和 3年度	転入者数	総数	6	5	1	4	1	1	16	15	3	7	5	6	10	6	4	6	8	12	121
		男	3	2	-	3	1	-	9	11	3	5	4	3	9	4	3	4	7	10	65
		女	3	3	1	1	-	1	7	4	0	2	1	3	1	2	1	2	1	2	56
	転出者数	総数	12	2	9	1	1	1	26	13	7	5	3	1	4	7	1	4	5	6	66
		男	5	1	5	1	1	1	14	11	5	3	2	1	3	3	1	2	5	5	32
		女	7	1	4	-	-	-	12	2	2	2	1	-	1	4	-	2	-	1	34

4 留萌市人口の道外都府県別人口異動状況

資料 市民課

県名		総計	青森県	岩手県	宮城県	秋田県	山形県	福島県	茨城県	栃木県	群馬県	埼玉県	千葉県	東京都	神奈川県	新潟県	富山県	
平成 24年度	転入者数	総数	144	5	-	3	-	1	1	8	-	5	7	3	30	32	-	1
		男	95	3	-	3	-	1	-	7	-	3	4	3	21	23	-	-
		女	49	2	-	-	-	-	1	1	-	2	3	-	9	9	-	1
	転出者数	総数	220	10	5	7	-	2	-	7	2	2	17	10	23	19	5	-
		男	119	7	4	7	-	1	-	6	2	1	10	10	12	17	3	-
		女	101	3	1	-	-	1	-	1	-	1	7	-	11	2	2	-
平成 25年度	転入者数	総数	96	6	2	8	1	5	-	1	1	-	-	7	15	6	1	-
		男	53	2	-	5	-	3	-	-	1	-	-	4	10	3	1	-
		女	43	4	2	3	1	2	-	1	-	-	-	3	5	3	-	-
	転出者数	総数	157	5	2	6	1	2	1	2	3	1	8	6	33	19	2	8
		男	87	4	1	4	-	1	1	2	2	1	4	4	24	10	2	3
		女	70	1	1	2	1	1	-	-	1	-	4	2	9	9	-	5
平成 26年度	転入者数	総数	120	4	1	3	1	-	5	4	-	1	7	11	38	9	3	-
		男	73	2	1	3	1	-	3	2	-	1	5	8	21	6	2	-
		女	47	2	-	-	-	-	-	2	2	-	-	2	3	17	3	1
	転出者数	総数	144	8	2	-	2	-	1	4	-	1	9	13	32	18	1	4
		男	83	4	1	-	2	-	1	3	-	1	6	9	18	9	1	2
		女	61	4	1	-	-	-	-	1	-	-	3	4	14	9	-	2
平成 27年度	転入者数	総数	133	2	3	7	1	4	7	3	-	-	9	5	8	8	1	1
		男	86	2	2	5	1	2	4	1	-	-	6	3	6	6	-	1
		女	47	-	1	2	-	2	3	2	-	-	3	2	2	2	1	-
	転出者数	総数	187	4	5	4	-	-	2	3	3	7	6	9	32	12	2	3
		男	88	3	1	3	-	-	2	2	2	5	5	4	16	8	1	1
		女	99	1	4	1	-	-	-	1	1	2	1	5	16	4	1	2
平成 28年度	転入者数	総数	122	2	-	3	-	-	2	3	2	1	13	3	20	8	2	-
		男	76	2	-	2	-	-	2	2	-	1	8	1	12	6	2	-
		女	46	-	-	1	-	-	-	1	2	-	5	2	8	2	-	-
	転出者数	総数	155	5	-	6	-	1	2	2	1	3	15	7	35	12	3	-
		男	80	4	-	5	-	1	2	2	-	3	6	3	21	6	2	-
		女	75	1	-	1	-	-	-	-	1	-	9	4	14	6	1	-

県名		総計	青森県	岩手県	宮城県	秋田県	山形県	福島県	茨城県	栃木県	群馬県	埼玉県	千葉県	東京都	神奈川県	新潟県	富山県	
平成 29年度	転入者数	総数	92	3	2	6	1	16	2	2	2	2	3	4	11	7	4	-
		男	56	2	1	5	-	6	2	1	2	2	2	3	4	6	3	-
		女	36	1	1	1	1	10	-	1	-	-	1	1	7	1	1	-
	転出者数	総数	160	4	2	4	1	-	2	3	-	1	8	18	23	22	1	-
		男	79	4	1	3	1	-	1	2	-	1	5	14	11	12	-	-
		女	81	-	1	1	-	-	1	1	-	-	3	4	12	10	1	-
平成 30年度	転入者数	総数	142	8	2	5	1	9	-	5	1	1	5	10	14	16	1	-
		男	85	6	1	2	1	5	-	3	1	-	5	6	9	11	1	-
		女	57	2	1	3	-	4	-	2	-	1	-	4	5	5	-	-
	転出者数	総数	182	10	1	11	6	-	1	3	7	8	6	7	25	13	6	-
		男	110	8	1	6	4	-	1	3	4	5	5	5	15	6	5	-
		女	72	2	-	5	2	-	-	-	3	3	1	2	10	7	1	-
令和 元年度	転入者数	総数	129	5	-	3	-	1	2	-	3	2	4	1	14	29	5	-
		男	84	3	-	3	-	-	2	-	3	2	2	-	11	25	4	-
		女	45	2	-	-	-	1	-	-	-	-	2	1	3	4	1	-
	転出者数	総数	160	-	1	5	1	2	5	5	1	1	9	13	27	18	6	1
		男	78	-	1	4	1	2	4	2	1	-	6	5	12	9	4	-
		女	82	-	-	1	-	-	1	3	-	1	3	8	15	9	2	1
令和 2年度	転入者数	総数	126	2	1	2	-	-	2	3	2	1	9	6	17	16	1	-
		男	81	1	1	2	-	-	2	-	1	-	2	3	11	14	1	-
		女	45	1	-	-	-	-	-	3	1	1	7	3	6	2	-	-
	転出者数	総数	172	7	4	8	-	3	3	3	6	-	19	7	30	8	3	-
		男	105	5	3	5	-	2	3	2	4	-	13	6	16	5	2	-
		女	67	2	1	3	-	1	-	1	2	-	6	1	14	3	1	-
令和 3年度	転入者数	総数	124	8	-	2	1	2	1	4	1	-	11	1	9	23	5	-
		男	92	7	-	2	1	1	1	3	1	-	9	1	6	16	3	-
		女	32	1	-	-	-	1	-	1	-	-	2	-	3	7	2	-
	転出者数	総数	152	2	-	4	6	-	7	6	4	6	15	5	22	7	2	-
		男	77	2	-	3	4	-	4	3	2	2	8	5	12	4	1	-
		女	75	-	-	1	2	-	3	3	2	4	7	-	10	3	1	-

県名		石川県	福井県	山梨県	長野県	岐阜県	静岡県	愛知県	三重県	滋賀県	京都府	大阪府	兵庫県	奈良県	和歌山県	鳥取県	島根県		
平成 24年度	転入者数	総数	2	-	-	2	-	14	5	1	-	5	1	2	-	-	-	-	
		男	1	-	-	1	-	8	2	1	-	2	-	-	-	-	-	-	
		女	1	-	-	1	-	6	3	-	-	3	1	2	-	-	-	-	
	転出者数	総数	1	-	-	6	1	2	7	2	-	3	5	7	2	-	-	-	-
		男	-	-	-	4	1	1	5	2	-	1	3	5	2	-	-	-	-
		女	1	-	-	2	-	1	2	-	-	2	2	2	-	-	-	-	-
平成 25年度	転入者数	総数	1	1	1	-	-	7	7	2	-	3	1	-	5	-	-	-	
		男	-	1	-	-	-	3	5	1	-	3	1	-	2	-	-	-	
		女	1	-	1	-	-	4	2	1	-	-	-	-	3	-	-	-	
	転出者数	総数	-	1	4	-	3	11	5	-	1	4	2	-	1	-	-	-	
		男	-	1	1	-	1	3	4	-	1	2	-	-	1	-	-	-	
		女	-	-	3	-	2	8	1	-	-	2	2	-	-	-	-	-	
平成 26年度	転入者数	総数	-	3	2	-	2	2	6	3	-	6	-	-	-	-	-	-	
		男	-	1	1	-	1	1	4	2	-	4	-	-	-	-	-	-	
		女	-	2	1	-	1	1	2	1	-	2	-	-	-	-	-	-	
	転出者数	総数	1	1	-	-	2	12	9	-	1	3	10	3	-	-	-	-	
		男	1	1	-	-	1	4	6	-	1	1	7	1	-	-	-	-	
		女	-	-	-	-	1	8	3	-	-	2	3	2	-	-	-	-	
平成 27年度	転入者数	総数	-	-	-	-	-	13	8	-	1	5	4	3	-	-	-	-	
		男	-	-	-	-	-	8	6	-	1	5	2	1	-	-	-	-	
		女	-	-	-	-	-	5	2	-	-	-	2	2	-	-	-	-	
	転出者数	総数	-	-	1	3	-	13	6	-	1	4	6	1	-	-	-	-	
		男	-	-	1	2	-	7	5	-	1	2	3	1	-	-	-	-	
		女	-	-	-	1	-	6	1	-	-	2	3	-	-	-	-	-	
平成 28年度	転入者数	総数	-	-	3	-	-	11	2	3	2	1	11	1	1	-	-	1	
		男	-	-	1	-	-	9	1	1	2	1	6	1	1	-	-	1	
		女	-	-	2	-	-	2	1	2	-	-	5	-	-	-	-	-	
	転出者数	総数	-	1	-	4	-	1	6	-	1	2	3	-	-	-	-	-	
		男	-	1	-	2	-	-	4	-	1	2	2	-	-	-	-	-	
		女	-	-	-	2	-	1	2	-	-	-	1	-	-	-	-	-	

県名		石川県	福井県	山梨県	長野県	岐阜県	静岡県	愛知県	三重県	滋賀県	京都府	大阪府	兵庫県	奈良県	和歌山県	鳥取県	島根県	
平成 29年度	転入者数	総数	-	-	-	1	-	2	3	-	2	1	1	-	-	-	-	-
		男	-	-	-	1	-	2	3	-	2	-	1	-	-	-	-	-
		女	-	-	-	-	-	-	-	-	-	1	-	-	-	-	-	-
	転出者数	総数	-	-	-	1	-	5	14	1	-	-	3	1	-	-	-	-
		男	-	-	-	1	-	4	8	1	-	-	2	-	-	-	-	-
		女	-	-	-	-	-	1	6	-	-	-	1	1	-	-	-	-
平成 30年度	転入者数	総数	4	1	3	1	-	14	8	1	1	3	2	2	1	-	-	-
		男	4	1	2	1	-	8	4	1	1	2	1	-	-	-	-	-
		女	-	-	1	-	-	6	4	-	-	1	1	2	1	-	-	-
	転出者数	総数	-	-	-	1	-	7	10	7	1	1	9	4	1	-	-	1
		男	-	-	-	-	-	4	5	3	1	-	5	3	-	-	-	1
		女	-	-	-	1	-	3	5	4	-	1	4	1	1	-	-	-
令和 元年度	転入者数	総数	1	-	1	5	-	8	2	-	1	2	-	-	1	-	-	-
		男	1	-	1	4	-	3	2	-	1	1	-	-	1	-	-	-
		女	-	-	-	1	-	5	-	-	-	1	-	-	-	-	-	-
	転出者数	総数	1	-	1	-	-	11	4	-	-	1	2	1	1	-	-	-
		男	1	-	1	-	-	6	3	-	-	1	-	1	-	-	-	-
		女	-	-	-	-	-	5	1	-	-	-	2	-	1	-	-	-
令和 2年度	転入者数	総数	2	-	-	2	1	6	4	1	-	3	5	1	1	-	-	-
		男	2	-	-	2	-	4	3	1	-	3	3	1	-	-	-	-
		女	-	-	-	-	1	2	1	-	-	-	2	-	1	-	-	-
	転出者数	総数	2	-	-	1	1	9	5	-	1	4	4	4	-	-	-	-
		男	2	-	-	-	1	6	2	-	1	3	3	2	-	-	-	-
		女	-	-	-	1	-	3	3	-	-	1	1	2	-	-	-	-
令和 3年度	転入者数	総数	1	3	-	1	-	4	2	-	-	2	10	1	-	-	-	-
		男	1	1	-	1	-	4	2	-	-	2	5	1	-	-	-	-
		女	-	2	-	-	-	-	-	-	-	-	5	-	-	-	-	-
	転出者数	総数	1	1	1	6	1	1	7	2	-	3	8	3	-	-	-	-
		男	1	-	-	1	-	1	1	1	-	2	2	3	-	-	-	-
		女	-	1	1	5	1	-	6	1	-	1	6	-	-	-	-	-

県名		岡山県	広島県	山口県	徳島県	香川県	愛媛県	高知県	福岡県	佐賀県	長崎県	熊本県	大分県	宮崎県	鹿児島県	沖縄県	国外	従前の 住所なし		
平成 24年度	転入者数	総数	-	3	-	-	1	-	1	8	-	-	-	-	-	-	-	3	-	
		男	-	1	-	-	-	-	1	8	-	-	-	-	-	-	-	-	2	-
		女	-	2	-	-	1	-	-	-	-	-	-	-	-	-	-	-	1	-
	転出者数	総数	-	3	-	-	-	-	-	4	2	4	7	-	6	2	4	43	-	
		男	-	1	-	-	-	-	-	3	1	2	3	-	2	1	1	1	1	-
		女	-	2	-	-	-	-	1	1	2	4	-	4	1	3	42	-		
平成 25年度	転入者数	総数	-	3	-	-	-	-	4	-	-	-	-	-	-	3	-	5	-	
		男	-	1	-	-	-	-	4	-	-	-	-	-	-	2	-	1	-	
		女	-	2	-	-	-	-	-	-	-	-	-	-	-	1	-	4	-	
	転出者数	総数	-	2	1	-	-	-	-	1	-	1	-	4	1	2	3	11	-	
		男	-	1	1	-	-	-	-	-	-	-	-	3	-	1	2	2	-	
		女	-	1	-	-	-	-	1	-	1	-	1	1	1	1	9	-		
平成 26年度	転入者数	総数	-	-	-	-	-	-	-	-	-	-	-	-	-	2	-	4	-	
		男	-	-	-	-	-	-	-	-	-	-	-	-	-	1	-	-	-	
		女	-	-	-	-	-	-	-	-	-	-	-	-	-	1	-	4	-	
	転出者数	総数	1	1	-	1	-	1	-	-	-	-	-	-	-	3	-	-	-	
		男	-	-	-	1	-	1	-	-	-	-	-	-	-	1	-	-	-	
		女	1	1	-	-	-	-	-	-	-	-	-	-	2	-	-	-		
平成 27年度	転入者数	総数	2	3	1	-	-	-	13	-	-	-	4	-	-	-	-	17	-	
		男	-	3	1	-	-	-	-	9	-	-	-	2	-	-	-	9	-	
		女	2	-	-	-	-	-	-	4	-	-	-	2	-	-	-	8	-	
	転出者数	総数	1	6	-	-	-	-	-	9	-	9	-	-	1	1	3	30	-	
		男	-	2	-	-	-	-	-	5	-	5	-	-	-	-	1	-	-	
		女	1	4	-	-	-	-	4	-	4	-	-	1	1	2	30	-		
平成 28年度	転入者数	総数	1	2	-	-	2	-	10	-	-	-	-	-	-	1	-	11	-	
		男	-	1	-	-	1	-	-	5	-	-	-	-	-	1	-	6	-	
		女	1	1	-	-	1	-	-	5	-	-	-	-	-	-	-	5	-	
	転出者数	総数	-	-	-	-	1	-	-	4	-	7	-	3	1	1	1	27	-	
		男	-	-	-	-	1	-	-	2	-	5	-	1	1	1	-	2	-	
		女	-	-	-	-	-	-	2	-	2	-	2	-	-	1	25	-		

県名		岡山県	広島県	山口県	徳島県	香川県	愛媛県	高知県	福岡県	佐賀県	長崎県	熊本県	大分県	宮崎県	鹿児島県	沖縄県	国外	従前の 住所なし	
平成 29年度	転入者数	総数	-	-	-	2	-	-	4	-	3	-	-	-	1	4	3	-	
		男	-	-	-	-	1	-	-	1	-	2	-	-	-	1	1	2	-
		女	-	-	-	-	1	-	-	3	-	1	-	-	-	-	3	1	-
	転出者数	総数	2	-	-	1	-	-	2	3	-	-	3	1	6	1	-	27	-
		男	1	-	-	-	-	-	-	1	-	-	1	-	3	1	-	1	-
		女	1	-	-	1	-	2	2	-	-	2	1	3	-	-	26	-	
平成 30年度	転入者数	総数	1	-	-	-	3	-	3	5	-	-	1	1	1	-	3	5	-
		男	-	-	-	-	2	-	-	4	-	-	1	1	-	-	1	-	-
		女	1	-	-	-	1	-	3	1	-	-	-	-	1	-	2	5	-
	転出者数	総数	-	1	1	-	-	-	-	4	-	19	1	-	1	4	1	4	-
		男	-	1	1	-	-	-	-	3	-	10	1	-	1	2	1	-	-
		女	-	-	-	-	-	-	1	-	9	-	-	-	2	-	4	-	
令和 元年度	転入者数	総数	-	-	-	-	2	-	4	-	-	-	-	-	2	1	30	-	
		男	-	-	-	-	-	2	-	4	-	-	-	-	-	2	1	6	-
		女	-	-	-	-	-	-	-	-	-	-	-	-	-	-	-	24	-
	転出者数	総数	1	1	-	-	1	-	-	7	-	-	1	3	2	1	2	24	-
		男	-	1	-	-	1	-	-	2	-	-	1	1	1	1	1	5	-
		女	1	-	-	-	-	-	5	-	-	-	2	1	-	1	19	-	
令和 2年度	転入者数	総数	2	1	-	-	-	5	1	9	-	2	1	5	-	4	1	7	-
		男	1	1	-	-	-	1	-	6	-	2	-	2	-	4	1	6	-
		女	1	-	-	-	-	4	1	3	-	-	1	3	-	-	-	1	-
	転出者数	総数	4	2	-	-	3	3	-	3	2	-	1	-	-	3	-	19	-
		男	2	2	-	-	2	-	-	3	2	-	1	-	-	3	-	4	-
		女	2	-	-	-	1	3	-	-	-	-	-	-	-	-	15	-	
令和 3年度	転入者数	総数	-	1	-	-	-	1	-	7	-	5	3	1	-	3	3	8	-
		男	-	1	-	-	-	1	-	6	-	3	3	1	-	2	2	5	-
		女	-	-	-	-	-	-	-	1	-	2	-	-	-	1	1	3	-
	転出者数	総数	-	-	1	-	-	-	-	-	1	6	1	-	1	-	4	18	-
		男	-	-	1	-	-	-	-	-	1	5	-	-	1	-	3	4	-
		女	-	-	-	-	-	-	-	-	1	1	-	-	-	1	14	-	

5 留萌市住民基本台帳人口事由異動状況・月別世帯数及び男女別人口

資料 市民課 毎月・毎年末現在

	世帯数	人 口			出 生			死 亡			転 入			転 出			その他					
		総数	男	女	総数	男	女	総数	男	女	総数	男	女	総数	男	女	増			減		
																	総数	男	女	総数	男	女
平成20年末現在	12,561	25,695	12,375	13,320	188	97	91	280	141	139	1,295	781	514	1,799	1,101	698	29	19	10	12	9	3
21年末現在	12,449	25,292	12,134	13,158	214	111	103	278	156	122	1,267	787	480	1,604	978	626	8	3	5	10	8	2
22年末現在	12,174	24,827	11,934	12,893	191	96	95	296	157	139	1,099	697	402	1,482	857	625	30	25	5	7	4	3
23年末現在	12,352	24,262	11,650	12,612	182	90	92	285	142	143	1,096	696	400	1,574	938	636	16	10	6	-	-	-
24年末現在	12,136	23,918	11,422	12,496	169	84	85	264	144	120	1,120	681	439	1,462	868	594	109	26	83	16	7	9
25年末現在	12,048	23,452	11,204	12,248	166	77	89	281	153	128	1,145	720	425	1,491	866	625	10	5	5	15	1	14
26年末現在	11,932	22,963	10,960	12,003	150	76	74	298	166	132	1,105	654	451	1,454	814	640	13	8	5	5	2	3
27年末現在	11,827	22,508	10,716	11,792	149	69	80	309	170	139	1,121	691	430	1,417	835	582	3	2	1	2	1	1
28年末現在	11,799	22,139	10,563	11,576	138	72	66	302	164	138	1,128	709	419	1,337	772	565	4	2	2	-	-	-
29年末現在	11,763	21,760	10,395	11,365	152	69	83	278	150	128	1,099	691	408	1,353	780	573	1	1	-	3	-	3
30年末現在	11,629	21,312	10,173	11,139	121	56	65	294	156	138	968	572	396	1,251	699	552	11	5	6	3	-	3
令和元年末現在	11,412	20,722	9,918	10,804	104	59	45	325	170	155	973	608	365	1,347	753	594	9	2	7	4	1	3
令和2年末現在	11,083	19,774	9,517	10,257	13	8	5	37	18	19	34	19	15	56	32	24	-	-	1	-	-	-
令和3年末現在	11,061	19,744	9,506	10,238	114	66	48	328	156	172	818	538	280	1,126	648	478	8	4	4	3	-	3
3年1月	11,292	20,240	9,692	10,548	13	6	7	32	17	15	22	14	8	24	11	13	-	-	-	-	-	-
2月	11,279	20,202	9,685	10,517	5	4	1	23	7	16	32	21	11	52	25	27	-	-	-	-	-	-
3月	11,197	20,024	9,583	10,441	12	10	2	19	11	8	115	74	41	285	175	110	1	1	-	1	-	1
4月	11,214	19,997	9,590	10,407	8	5	3	22	12	10	331	230	101	347	218	129	1	-	1	-	-	-
5月	11,195	19,972	9,577	10,395	12	6	6	36	19	17	24	14	10	25	14	11	-	-	-	-	-	-
6月	11,189	19,962	9,573	10,389	6	3	3	29	14	15	37	18	19	23	11	12	-	-	-	-	-	-
7月	11,202	19,964	9,603	10,361	11	5	6	35	18	17	91	75	16	65	33	32	1	1	-	1	-	1
8月	11,166	19,889	9,568	10,321	6	3	3	22	8	14	45	26	19	104	57	47	1	1	-	1	-	1
9月	11,133	19,855	9,553	10,302	9	7	2	23	8	15	31	15	16	51	29	22	-	-	-	-	-	-
10月	11,113	19,818	9,539	10,279	10	3	7	27	14	13	38	26	12	58	29	29	-	-	-	-	-	-
11月	11,083	19,774	9,517	10,257	13	8	5	37	18	19	34	19	15	56	32	24	2	1	1	-	-	-
12月	11,061	19,744	9,506	10,238	9	6	3	23	10	13	18	6	12	36	14	22	2	-	2	-	-	-

6 留萌市国勢調査別世帯数及び人口

資料 総務課

	年 月 日	世帯数	人口		
			総数	男	女
第1回	大正9年10月1日	2,876	14,357	7,495	6,862
第2回	大正14年10月1日	2,616	13,317	6,793	6,524
第3回	昭和5年10月1日	2,968	15,822	8,203	7,619
第4回	昭和10年10月1日	3,432	18,220	9,377	8,843
第5回	昭和15年10月1日	3,895	20,341	10,662	9,679
第6回	中 止				
臨時	昭和22年10月1日	6,075	30,057	14,930	15,127
第7回	昭和25年10月1日	6,319	32,513	16,159	16,354
第8回	昭和30年10月1日	7,030	35,797	17,900	17,897
第9回	昭和35年10月1日	7,876	35,818	17,840	17,978
第10回	昭和40年10月1日	10,151	40,231	19,893	20,338
第11回	昭和45年10月1日	10,679	38,691	18,831	19,860
第12回	昭和50年10月1日	11,404	36,882	17,899	18,983
第13回	昭和55年10月1日	12,001	36,626	17,743	18,883
第14回	昭和60年10月1日	12,009	35,542	17,249	18,293
第15回	平成2年10月1日	11,716	32,429	15,722	16,707
第16回	平成7年10月1日	11,624	30,060	14,486	15,574
第17回	平成12年10月1日	11,767	28,325	13,679	14,646
第18回	平成17年10月1日	11,666	26,826	12,959	13,867
第19回	平成22年10月1日	11,044	24,457	11,679	12,778
第20回	平成27年10月1日	10,402	22,221	10,516	11,705
第21回	令和2年10月1日	9,816	20,114	9,649	10,465

7 人口集中地区面積及び人口密度

資料 総務課 (注) 各国勢調査

年	地域内全数			人口集中地区		
	人口	面積 (平方km)	人口密度 (人/平方km)	人口	面積 (平方km)	人口密度 (人/平方km)
昭和40年	40,231	292.34	137.6	30,394	4.30	7,068.4
45年	38,691	292.37	132.3	30,316	4.70	6,450.2
50年	36,882	292.37	126.1	28,282	4.80	5,892.1
55年	36,626	292.37	125.3	30,760	5.60	5,492.9
60年	35,545	292.37	121.6	29,249	5.70	5,131.4
平成2年	32,429	297.26	109.1	26,599	6.00	4,433.2
7年	30,060	297.26	101.1	24,679	6.10	4,045.7
12年	28,325	297.30	95.3	23,006	6.10	3,771.5
17年	26,826	297.44	90.2	21,382	6.04	3,540.1
22年	24,457	297.51	82.2	19,284	5.93	3,251.9
27年	22,221	297.83	74.6	17,257	5.64	3,059.8
令和2年	20,114	297.84	67.5	14,870	5.06	2,938.7

8 国勢調査結果

(1) 町内別世帯数及び男女別人口

資料 総務課

町名		栄町	船場町	末広町	開運町	花園町	住之江町	旭町	瀬越町	寿町	見晴町	泉町	沖見町	平和台	大町	港町	明元町	
平成17年10月1日 現在	世帯数	233	6	455	406	299	362	375	61	297	874	156	1,438	272	407	210	162	
	人口	総数	535	17	943	843	634	897	726	151	604	2,153	354	3,048	681	899	472	341
		男	246	10	459	393	307	416	319	66	331	1,043	166	1,450	332	411	225	151
	女	289	7	484	450	327	481	407	85	273	1,110	188	1,598	349	488	247	190	
平成22年10月1日 現在	世帯数	227	5	457	375	316	356	335	58	277	845	183	1,267	236	395	200	146	
	人口	総数	530	15	919	848	654	830	661	130	562	1,909	385	2,624	528	821	431	297
		男	242	9	455	366	315	380	304	55	299	922	181	1,234	253	347	212	138
	女	288	6	464	482	339	450	357	75	263	987	204	1,390	275	474	219	159	
平成27年10月1日 現在	世帯数	277	4	435	373	309	330	310	54	244	816	187	1,117	228	373	174	116	
	人口	総数	572	10	852	838	607	714	588	109	472	1,769	404	2,283	474	711	381	228
		男	253	5	406	352	287	321	267	48	258	872	197	1,057	214	300	185	100
	女	319	5	446	486	320	393	321	61	214	897	207	1,226	260	411	196	128	
令和2年10月1日 現在	世帯数	242	29	407	351	303	322	298	47	240	784	180	1,015	186	347	162	117	
	人口	総数	520	36	740	787	576	681	540	94	453	1,616	362	2,010	351	626	310	203
		男	221	6	360	330	274	326	253	43	255	799	186	923	171	279	153	95
	女	299	30	380	457	302	355	287	51	198	817	176	1,087	180	347	157	108	

町名		本町	幸町	錦町	宮園町	元町	三泊町	塩見町	春日町	堀川町	東雲町	高砂町	五十嵐町	野本町	千鳥町	元川町	緑ヶ丘町	
平成17年10月1日 現在	世帯数	210	192	308	337	338	78	82	240	168	299	180	408	266	479	118	273	
	人口	総数	394	407	600	702	801	182	185	493	391	790	487	928	674	1,177	241	730
		男	178	179	260	323	372	70	90	229	188	381	233	408	306	540	130	384
	女	216	228	340	379	429	112	95	264	203	409	254	520	368	637	111	346	
平成22年10月1日 現在	世帯数	197	176	293	307	315	75	68	206	160	365	184	404	273	465	102	241	
	人口	総数	361	352	545	586	742	156	146	407	347	971	431	874	638	1,082	205	619
		男	161	153	242	265	334	62	64	182	166	474	211	391	285	499	103	340
	女	200	199	303	321	408	94	82	225	181	497	220	483	353	583	102	279	
平成27年10月1日 現在	世帯数	177	169	274	303	282	70	58	180	133	373	182	405	263	439	96	216	
	人口	総数	313	326	502	564	601	139	124	341	279	943	421	821	588	1,026	184	531
		男	145	147	227	258	277	58	56	153	130	446	197	360	261	465	96	282
	女	168	179	275	306	324	81	68	188	149	497	224	461	327	561	88	249	
令和2年10月1日 現在	世帯数	165	127	227	288	283	58	49	154	139	371	211	408	268	413	69	214	
	人口	総数	267	282	395	503	557	106	99	286	262	899	433	818	547	921	144	467
		男	129	128	183	229	258	46	46	132	117	441	199	357	236	403	74	258
	女	138	154	212	274	299	60	53	154	145	458	234	461	311	518	70	209	

町名		南町	潮静	礼受町	浜中町	大和田町	藤山町	幌糠町 (樽真布)	峠下町	自衛隊 (管内)	その他	計	
平成17年10月1日 現在	世帯数	670	443	77	59	148	63	200	10	7	-	11,666	
	人口	総数	1,588	1,182	184	145	331	157	368	22	369	-	26,826
		男	771	610	86	75	153	73	223	11	361	-	12,959
		女	817	572	98	70	178	84	145	11	8	-	13,867
平成22年10月1日 現在	世帯数	642	470	67	61	132	62	86	7	8	-	11,044	
	人口	総数	1,460	1,136	164	133	282	147	217	15	297	-	24,457
		男	705	583	79	65	131	71	102	7	292	-	11,679
		女	755	553	85	68	151	76	115	8	5	-	12,778
平成27年10月1日 現在	世帯数	614	457	59	52	113	49	77	7	7	-	10,402	
	人口	総数	1,372	1,071	126	105	236	101	194	15	286	-	22,221
		男	656	531	59	51	115	49	91	7	277	-	10,516
		女	716	540	67	54	121	52	103	8	9	-	11,705
令和2年10月1日 現在	世帯数	580	446	46	50	98	39	70	6	7	-	9,816	
	人口	総数	1,275	954	103	109	180	68	157	13	364	-	20,114
		男	628	463	46	53	86	39	74	6	344	-	9,649
		女	647	491	57	56	94	29	83	7	20	-	10,465

(2) 年齢男女別人口(各年10月1日現在)

資料 総務課

年齢		0-4	0	1	2	3	4	5-9	5	6	7	8	9	10-14	10	11	12	13	14
平成22年	総数	917	186	191	193	178	169	901	178	186	173	174	190	933	176	184	191	187	195
	男	470	97	96	101	100	76	448	80	91	97	91	89	476	90	88	87	106	105
	女	447	89	95	92	78	93	453	98	95	76	83	101	457	86	96	104	81	90
平成27年	総数	748	151	151	148	135	163	760	148	151	167	141	153	782	173	159	134	151	165
	男	360	66	79	65	71	79	392	80	78	91	75	68	385	81	78	76	80	70
	女	388	85	72	83	64	84	368	68	73	76	66	85	397	92	81	58	71	95
令和2年	総数	493	79	96	102	120	96	575	117	107	109	111	131	643	131	110	146	128	128
	男	259	40	55	51	60	53	292	51	59	55	58	69	334	71	55	76	72	60
	女	234	39	41	51	60	43	283	66	48	54	53	62	309	60	55	70	56	68

年齢		15-19	15	16	17	18	19	20-24	20	21	22	23	24	25-29	25	26	27	28	29
平成22年	総数	869	203	200	216	164	86	854	120	145	191	188	210	1,189	217	228	249	232	263
	男	420	103	96	109	75	37	441	61	80	85	96	119	634	113	132	126	121	142
	女	449	100	104	107	89	49	413	59	65	106	92	91	555	104	96	123	111	121
平成27年	総数	771	167	164	178	153	109	657	127	106	137	145	142	848	138	168	189	177	176
	男	398	85	80	82	84	67	336	74	53	66	74	69	443	74	82	99	90	98
	女	373	82	84	96	69	42	321	53	53	71	71	73	405	64	86	90	87	78
令和2年	総数	596	142	131	116	104	103	665	107	102	142	166	148	694	140	152	144	129	129
	男	318	65	63	66	58	66	381	59	61	79	93	89	370	83	80	75	65	67
	女	278	77	68	50	46	37	284	48	41	63	73	59	324	57	72	69	64	62

年齢		30-34	30	31	32	33	34	35-39	35	36	37	38	39	40-44	40	41	42	43	44
平成22年	総数	1,404	259	266	283	310	286	1,614	321	346	321	314	312	1,503	330	331	315	285	242
	男	703	136	136	143	146	142	834	169	186	177	146	156	776	162	185	173	130	126
	女	701	123	130	140	164	144	780	152	160	144	168	156	727	168	146	142	155	116
平成27年	総数	1,117	197	214	239	213	254	1,283	231	237	250	294	271	1,483	283	313	287	301	299
	男	585	103	114	116	118	134	637	116	124	117	140	140	792	155	174	163	145	155
	女	532	94	100	123	95	120	646	115	113	133	154	131	691	128	139	124	156	144
令和2年	総数	753	147	144	160	147	155	960	176	198	198	186	202	1,130	186	223	236	250	235
	男	403	88	69	81	82	83	504	92	104	92	103	113	589	101	121	125	118	124
	女	350	59	75	79	65	72	456	84	94	106	83	89	541	85	102	111	132	111

年齢		45-49	45	46	47	48	49	50-54	50	51	52	53	54	55-59	55	56	57	58	59
平成22年	総数	1,516	297	323	286	292	318	1,606	330	330	287	324	335	2,061	350	397	412	451	451
	男	798	159	170	150	142	177	819	170	169	142	172	166	1,002	181	205	191	212	213
	女	718	138	153	136	150	141	787	160	161	145	152	169	1,059	169	192	221	239	238
平成27年	総数	1,430	295	315	298	269	253	1,447	301	304	272	277	293	1,478	297	292	279	308	302
	男	743	153	176	160	129	125	766	164	164	143	136	159	739	151	147	139	163	139
	女	687	142	139	138	140	128	681	137	140	129	141	134	739	146	145	140	145	163
令和2年	総数	1,324	246	275	261	277	265	1,283	282	302	252	232	215	1,286	256	278	249	240	263
	男	717	139	159	153	134	132	680	151	170	142	114	103	659	131	148	129	117	134
	女	607	107	116	108	143	133	603	131	132	110	118	112	627	125	130	120	123	129

年齢		60-64	60	61	62	63	64	65-69	65	66	67	68	69	70-74	70	71	72	73	74
平成22年	総数	2,191	471	483	470	416	351	1,890	321	377	385	385	422	1,715	380	325	327	326	357
	男	1,016	224	224	235	179	154	808	131	164	179	171	163	762	178	133	138	153	160
	女	1,175	247	259	235	237	197	1,082	190	213	206	214	259	953	202	192	189	173	197
平成27年	総数	1,877	321	355	380	405	416	2,046	430	448	444	390	334	1,706	285	349	337	345	390
	男	859	156	168	169	180	186	924	194	197	222	165	146	696	106	147	156	146	141
	女	1,018	165	187	211	225	230	1,122	236	251	222	225	188	1,010	179	202	181	199	249
令和2年	総数	1,290	260	253	235	279	263	1,666	276	307	340	368	375	1,815	384	402	398	335	296
	男	613	126	120	107	142	118	735	128	136	145	162	164	800	168	177	192	145	118
	女	677	134	133	128	137	145	931	148	171	195	206	211	1,015	216	225	206	190	178

年齢		75-79	75	76	77	78	79	80-84	80	81	82	83	84	85-89	85	86	87	88	89
平成22年	総数	1,416	309	288	310	243	266	973	226	204	204	176	163	590	142	140	116	116	76
	男	645	133	133	147	106	126	400	115	83	71	66	65	164	37	43	32	36	16
	女	771	176	155	163	137	140	573	111	121	133	110	98	426	105	97	84	80	60
平成27年	総数	1,511	325	301	303	268	314	1,164	269	238	257	195	205	673	161	147	146	123	96
	男	640	140	121	119	122	138	479	113	95	109	76	86	238	73	54	42	37	32
	女	871	185	180	184	146	176	685	156	143	148	119	119	435	88	93	104	86	64
令和2年	総数	1,470	247	302	301	307	313	1,207	267	249	242	216	233	777	192	168	160	131	126
	男	593	93	124	134	132	110	469	102	89	93	91	94	277	78	60	59	46	34
	女	877	154	178	167	175	203	738	165	160	149	125	139	500	114	108	101	85	92

年齢		90-94	90	91	92	93	94	95-99	95	96	97	98	99	100以上	年齢不詳	計
平成22年	総数	241	76	47	46	39	33	63	21	17	15	9	1	11	-	24,457
	男	53	19	11	9	8	6	10	3	4	2	1	-	-	-	11,679
	女	188	57	36	37	31	27	53	18	13	13	8	1	11	-	12,778
平成27年	総数	322	85	78	54	63	42	82	34	15	18	8	7	9	27	22,221
	男	68	23	12	11	12	10	23	10	3	7	2	1	1	12	10,516
	女	254	62	66	43	51	32	59	24	12	11	6	6	8	15	11,705
令和2年	総数	351	99	74	82	60	36	121	33	34	24	18	12	18	997	20,114
	男	107	33	25	26	11	12	18	6	3	5	1	3	3	528	9,649
	女	244	66	49	56	49	24	103	27	31	19	17	9	15	469	10,465

(3) 産業別就業者数（平成22年から令和2年まで）

資料 総務課 国勢調査

(平成22年)

年	産業	総数	第1次産業			第2次産業				第3次産業							
			総数	農業・林業	漁業	総数	鉱業、採石業、砂利採取業	建設業	製造業	総数	電気・ガス・熱供給・水道業	情報通信業	運輸業、郵便業	卸売業、小売業	金融業、保険業	不動産業、物品賃貸業	学術研究、専門・技術サービス業
平成22年	総数	11,532	395	248	147	2,508	2	1,280	1,226	8,533	65	98	664	1,709	265	113	425
	男	6,725	239	153	86	1,513	1	1,146	366	4,910	60	49	582	831	122	69	342
	女	4,807	156	95	61	995	1	134	860	3,623	5	49	82	878	143	44	83

年	産業	第3次産業							分類不能の産業	総人口		
		宿泊業、飲食サービス業	生活関連サービス業、娯楽業	教育、学習支援業	医療、福祉	複合サービス業	サービス業（他に分類されないもの）	公務（他に分類されないもの）		総数	有業（15歳以上）	無業（14歳以下も含む）
平成22年	総数	594	403	431	1,391	101	647	1,627	96	24,457	11,532	12,925
	男	183	161	241	355	67	448	1,400	63	11,679	6,725	4,954
	女	411	242	190	1,036	34	199	227	33	12,778	4,807	7,971

(平成27年)

年	産業	総数	第1次産業			第2次産業			第3次産業								
			総数	農業・林業	漁業	総数	鉱業、採石業、砂利採取業	建設業	製造業	総数	電気・ガス・熱供給・水道業	情報通信業	運輸業、郵便業	卸売業、小売業	金融業、保険業	不動産業、賃貸業	学術研究、専門・技術サービス業
平成27年	総数	10,813	358	230	128	2,200	2	1,163	1,035	8,213	75	52	599	1,549	229	123	353
	男	6,173	220	142	78	1,366	1	1,035	330	4,563	69	31	527	727	106	69	269
	女	4,640	138	88	50	834	1	128	705	3,650	6	21	72	822	123	54	84

年	産業	第3次産業							分類不能の産業	総人口		
		宿泊業、飲食サービス業	生活関連サービス業、娯楽業	教育、学習支援業	医療、福祉	複合サービス業	サービス業（他に分類されないもの）	公務（他に分類されないもの）		総数	有業（15歳以上）	無業（14歳以下も含む）
平成27年	総数	511	320	378	1,590	167	692	1,575	42	22,221	10,813	11,408
	男	152	117	196	414	117	462	1,307	24	10,516	6,173	4,343
	女	359	203	182	1,176	50	230	268	18	11,705	4,640	7,065

(令和2年)

年	産業	総数	第1次産業			第2次産業			第3次産業								
			総数	農業・林業	漁業	総数	鉱業、採石業、砂利採取業	建設業	製造業	総数	電気・ガス・熱供給・水道業	情報通信業	運輸業、郵便業	卸売業、小売業	金融業、保険業	不動産業、賃貸業	学術研究、専門・技術サービス業
令和2年	総数	9,601	315	203	112	1,896	8	1,057	831	7,344	62	38	454	1,327	183	90	321
	男	5,469	199	136	63	1,202	8	935	259	4,041	53	27	388	625	86	58	228
	女	4,132	116	67	49	694	-	122	572	3,303	9	11	66	702	97	32	93

年	産業	第3次産業							分類不能の産業	総人口		
		宿泊業、飲食サービス業	生活関連サービス業、娯楽業	教育、学習支援業	医療、福祉	複合サービス業	サービス業（他に分類されないもの）	公務（他に分類されないもの）		総数	有業（15歳以上）	無業（14歳以下も含む）
令和2年	総数	406	286	347	1,521	157	623	1,529	46	20,114	9,601	10,513
	男	129	112	172	377	104	411	1,271	27	9,649	5,469	4,180
	女	277	174	175	1,144	53	212	258	19	10,465	4,132	6,333

(4) 常住人口及び昼間人口

資料 総務課 国勢調査

年次	常住人口	流出口			流入人口			昼間人口	昼間人口比率
		総数	就業者	通学者	総数	就業者	通学者		
22年	24,457	677	-	-	1,136	-	-	24,916	101.9
27年	22,221	737	-	-	1,061	-	-	22,545	101.5
令和2年	20,114	666	-	-	1,054	-	-	20,502	101.9

注1 不詳者を除く。

注2 昼間人口＝常住人口－流出口＋流入人口
昼間人口比率＝(昼間人口/常住人口)×100

注3 通学者は、15歳未満を含む。

9 留萌広域圏の面積、人口及び世帯数

資料 総務課、北海道統計課

		総数	留萌市	増毛町	小平町	苫前町	羽幌町	初山別村	遠別町	天塩町	幌延町	
住民基本台帳 (H22. 03. 31)	世帯数	27, 109	12, 364	2, 563	1, 758	1, 652	3, 889	606	1, 403	1, 632	1, 242	
	人口	総数	56, 797	25, 021	5, 332	3, 754	3, 679	8, 203	1, 445	3, 121	3, 650	2, 592
		男	27, 224	12, 000	2, 457	1, 804	1, 723	3, 909	697	1, 522	1, 810	1, 302
		女	29, 573	13, 021	2, 875	1, 950	1, 956	4, 294	748	1, 599	1, 840	1, 290
国勢調査 (H22. 10. 01)	世帯数	23, 320	11, 044	2, 208	1, 512	1, 520	3, 534	579	1, 304	1, 619	-	
	人口	総数	53, 105	24, 457	5, 078	3, 717	3, 656	7, 964	1, 369	3, 084	3, 780	-
		男	25, 323	11, 679	2, 295	1, 789	1, 710	3, 777	663	1, 510	1, 900	-
		女	27, 782	12, 778	2, 783	1, 928	1, 946	4, 187	706	1, 574	1, 880	-
面積 (H22. 10. 01) (平方km)		3, 445. 77	297. 51	369. 70	627. 29	454. 53	472. 53	280. 04	590. 86	353. 31	-	
住民基本台帳 (H23. 03. 31)	世帯数	25, 678	12, 223	2, 545	1, 744	1, 628	3, 905	598	1, 383	1, 652	-	
	人口	総数	53, 212	24, 489	5, 209	3, 669	3, 596	8, 152	1, 407	3, 067	3, 623	-
		男	25, 435	11, 729	2, 397	1, 770	1, 691	3, 871	680	1, 490	1, 807	-
		女	27, 777	12, 760	2, 812	1, 899	1, 905	4, 281	727	1, 577	1, 816	-
面積 (H23. 10. 01) (平方km)		3, 446	298	370	627	455	473	280. 04	591	353	-	
住民基本台帳 (H24. 03. 31)	世帯数	25, 380	12, 106	2, 514	1, 720	1, 635	3, 830	591	1, 382	1, 602	-	
	人口	総数	52, 105	24, 036	5, 076	3, 595	3, 541	7, 936	1, 378	3, 029	3, 514	-
		男	24, 903	11, 526	2, 323	1, 715	1, 679	3, 757	662	1, 477	1, 764	-
		女	27, 202	12, 510	2, 753	1, 880	1, 862	4, 179	716	1, 552	1, 750	-
面積 (H24. 10. 01) (平方km)		3, 445. 79	297. 51	369. 70	627. 29	454. 55	472. 53	280. 04	590. 86	353. 31	-	
住民基本台帳 (H25. 03. 31)	世帯数	25, 319	12, 043	2, 547	1, 715	1, 625	3, 780	597	1, 404	1, 608	-	
	人口	総数	51, 349	23, 641	5, 063	3, 540	3, 509	7, 777	1, 361	3, 008	3, 450	-
		男	24, 414	11, 256	2, 316	1, 674	1, 660	3, 683	651	1, 452	1, 722	-
		女	26, 935	12, 385	2, 747	1, 866	1, 849	4, 094	710	1, 556	1, 728	-
面積 (H25. 10. 01) (平方km)		3, 445. 80	297. 51	369. 70	627. 29	454. 55	472. 54	280. 04	590. 86	353. 31	-	
住民基本台帳 (H26. 01. 01)	世帯数	25, 296	12, 053	2, 543	1, 688	1, 640	3, 770	595	1, 389	1, 618	-	
	人口	総数	50, 855	23, 451	5, 003	3, 473	3, 482	7, 719	1, 352	2, 951	3, 424	-
		男	24, 209	11, 204	2, 276	1, 634	1, 643	3, 678	639	1, 419	1, 716	-
		女	26, 646	12, 247	2, 727	1, 839	1, 839	4, 041	713	1, 532	1, 708	-
面積 (H26. 10. 01) (平方km)		3, 445. 88	297. 83	369. 71	627. 22	454. 60	472. 65	279. 51	590. 80	353. 56	-	

		総数	留萌市	増毛町	小平町	苫前町	羽幌町	初山別村	遠別町	天塩町		
住民基本台帳 (H27.01.01)	世帯数	24,977	11,930	2,493	1,663	1,623	3,721	575	1,377	1,595	-	
	人口	総数	49,694	22,957	4,893	3,394	3,390	7,552	1,283	2,901	3,324	-
		男	23,653	10,958	2,214	1,607	1,608	3,590	608	1,393	1,675	-
		女	26,041	34	2,679	1,787	1,782	3,962	675	1,508	1,649	-
国勢調査 (H27.10.01)	世帯数	21,910	10,402	2,051	1,406	1,420	3,367	537	1,225	1,502	-	
	人口	総数	47,912	22,221	4,497	3,336	3,265	7,327	1,217	2,806	3,243	-
		男	22,753	10,516	2,024	1,585	1,549	3,490	578	1,368	1,643	-
		女	25,159	11,705	2,473	1,751	1,716	3,837	639	1,438	1,600	-
面積 (H27.10.01) (平方km)		3,445.88	297.83	369.71	627.22	454.60	472.65	279.51	590.80	353.56	-	
住民基本台帳 (H28.01.01)	世帯数	24,718	11,832	2,429	1,647	1,592	3,696	569	1,363	1,590	-	
	人口	総数	48,696	22,503	4,732	3,324	3,321	7,454	1,254	2,836	3,272	-
		男	23,204	10,714	2,159	1,572	1,574	3,555	594	1,382	1,654	-
		女	25,492	11,789	2,573	1,752	1,747	3,899	660	1,454	1,618	-
面積 (H28.10.01) (平方km)		3,445.88	297.83	369.71	627.22	454.60	472.65	279.51	590.80	353.56	-	
住民基本台帳 (H29.01.01)	世帯数	24,562	11,798	2,391	1,648	1,574	3,653	569	1,357	1,572	-	
	人口	総数	47,789	22,137	4,606	3,254	3,246	7,322	1,235	2,781	3,208	-
		男	22,823	10,562	2,109	1,543	1,548	3,505	600	1,355	1,601	-
		女	24,966	11,575	2,497	1,711	1,698	3,817	635	1,426	1,607	-
面積 (H29.10.01) (平方km)		3,445.88	297.84	369.71	627.22	454.60	472.65	279.51	590.80	353.56	-	
住民基本台帳 (H30.01.01)	世帯数	24,391	11,768	2,339	1,648	1,554	3,632	549	1,346	1,555	-	
	人口	総数	46,834	21,757	4,435	3,216	3,193	7,157	1,197	2,718	3,161	-
		男	22,380	10,393	2,026	1,533	1,518	3,429	588	1,323	1,570	-
		女	24,454	11,364	2,409	1,683	1,675	3,728	609	1,395	1,591	-
面積 (H30.10.01) (平方km)		3,445.88	297.84	369.71	627.22	454.60	472.65	279.51	590.80	353.56	-	
住民基本台帳 (H31.01.01)	世帯数	24,132	11,623	2,305	1,643	1,529	3,606	536	1,352	1,538	-	
	人口	総数	45,840	21,310	4,339	3,168	3,100	6,993	1,173	2,692	3,065	-
		男	21,913	10,172	1,979	1,513	1,480	3,364	565	1,306	1,534	-
		女	23,927	11,138	2,360	1,655	1,620	3,629	608	1,386	1,531	-
面積 (H31.10.01) (平方km)		3,445.88	297.84	369.71	627.22	454.60	472.65	279.51	590.80	353.56	-	

住民基本台帳 (R2. 01. 01)	世帯数		23,740	11,416	2,251	1,617	1,509	3,545	538	1,335	1,529	-
	人口	総数	44,638	20,715	4,222	3,087	3,034	6,796	1,152	2,626	3,006	-
		男	21,356	9,917	1,928	1,472	1,446	3,260	554	1,273	1,506	-
		女	23,282	10,798	2,294	1,615	1,588	3,536	598	1,353	1,500	-
国勢調査 (R2. 10. 01)	世帯数		20,673	9,816	1,878	1,366	1,347	3,143	498	1,200	1,425	-
	人口	総数	43,050	20,114	3,908	2,994	2,936	6,548	1,080	2,520	2,950	-
		男	20,665	9,649	1,776	1,431	1,428	3,163	518	1,222	1,478	-
		女	22,385	10,465	2,132	1,563	1,508	3,385	562	1,298	1,472	-
面積 (R2. 10. 01) (平方km)			3,445.90	297.84	369.71	627.22	454.60	472.65	279.52	590.80	353.56	-
住民基本台帳 (R3. 01. 01)	世帯数		23,515	11,307	2,225	1,594	1,505	3,520	536	1,317	1,511	-
	人口	総数	43,657	20,257	4,116	2,996	2,986	6,661	1,125	2,543	2,973	-
		男	20,904	9,698	1,885	1,426	1,446	3,199	534	1,226	1,490	-
		女	22,753	10,559	2,231	1,570	1,540	3,462	591	1,317	1,483	-

注1 幌延町は平成22年4月1日付で宗谷総合振興局管内に所管移行しました。

注2 住民基本台帳分については総務省自治行政局「住民基本台帳の基づく人口・世帯数」による数値(市町村からの報告を基にした数値)である。

注3 平成24年7月の「住民基本台帳法の一部を改正する法律」の施行に伴い、平成25年以降の人口・世帯数には外国人情報が含まれています。

注4 平成26年より集計基準日が、3月末から1月1日現在に変更されました。

10 北海道人口・面積

資料 総務課

地 域		全道	札幌市	函館市	小樽市	旭川市	室蘭市	釧路市	帯広市
平成17年 国勢調査	人口	5,627,737	1,880,863	294,264	142,161	355,004	98,372	181,516	170,580
	総面積(平方km)	83,456	1,121	678	243	748	81	222	619
	人口密度(人/平方km)	71.8	1,677.7	434.1	584.7	474.9	1,219.7	817.3	275.6
平成22年 国勢調査	人口	5,506,419	1,913,545	279,127	131,928	347,095	94,535	181,169	168,057
	総面積(平方km)	83,457	1,121	678	243	748	81	1,363	619
	人口密度(人/平方km)	70.2	1,706.8	411.7	542.2	464.3	1,172.2	132.9	271.5
平成27年 国勢調査	人口	5,381,733	1,952,356	265,979	121,924	339,605	88,564	174,742	169,327
	総面積(平方km)	83,424	1,121	678	244	748	81	1,363	619
	人口密度(人/平方km)	68.6	1,741.2	392.4	500.0	454.2	1,095.0	128.2	273.4
令和2年 国勢調査	人口	5,224,614	1,973,395	251,084	111,299	329,306	82,383	165,077	166,536
	総面積(平方km)	83,424	1,121	678	244	748	81	1,363	619
	人口密度(人/平方km)	66.6	1,760.0	370.4	456.5	440.4	1,016.9	121.1	268.9

地 域		北見市	夕張市	岩見沢市	網走市	留萌市	苫小牧市	稚内市	美唄市
平成17年 国勢調査	人口	110,715	13,001	83,202	42,045	26,826	172,758	41,592	29,083
	総面積(平方km)	421	763	205	471	297	561	761	278
	人口密度(人/平方km)	262.9	17.0	406.4	89.3	90.2	307.7	54.7	104.8
平成22年 国勢調査	人口	125,689	10,922	90,145	40,998	24,457	173,320	39,595	26,034
	総面積(平方km)	1,428	763	481	471	298	561	761	278
	人口密度(人/平方km)	88.0	14.3	187.4	87.0	82.2	308.7	52.0	93.8
平成27年 国勢調査	人口	121,226	8,843	84,499	39,077	22,221	172,737	36,380	23,035
	総面積(平方km)	1,427	763	481	471	298	562	761	278
	人口密度(人/平方km)	84.9	11.6	175.7	83.0	74.6	307.6	47.8	83.0
令和2年 国勢調査	人口	115,480	7,334	79,306	35,759	20,114	170,113	33,563	20,413
	総面積(平方km)	1,427	763	481	471	298	562	761	278
	人口密度(人/平方km)	80.9	9.6	164.9	75.9	67.5	302.9	44.1	73.5

地 域		芦別市	江別市	赤平市	紋別市	士別市	名寄市	三笠市	根室市
平成17年 国勢調査	人口	18,899	125,601	14,401	26,632	23,411	26,590	11,927	31,202
	総面積(平方km)	865	188	130	831	1,119	315	303	513
	人口密度(人/平方km)	21.8	669.6	110.9	32.1	20.9	84.5	39.4	60.9
平成22年 国勢調査	人口	16,628	123,722	12,637	24,750	21,787	30,591	10,221	29,201
	総面積(平方km)	865	188	130	831	1,119	535	303	513
	人口密度(人/平方km)	19.2	659.6	97.3	29.8	19.5	57.2	33.8	70.7
平成27年 国勢調査	人口	14,676	120,636	11,105	23,109	19,914	29,048	9,076	26,917
	総面積(平方km)	865	187	130	831	1,119	535	303	506
	人口密度(人/平方km)	17.0	643.8	85.5	27.8	17.8	54.3	30.0	65.4
令和2年 国勢調査	人口	12,555	121,056	9,698	21,215	17,858	27,282	8,040	24,636
	総面積(平方km)	865	187	130	831	1,119	535	303	506
	人口密度(人/平方km)	14.5	646.0	74.7	25.5	16.0	51.0	26.6	59.9

地 域		千歳市	滝川市	砂川市	歌志内市	深川市	富良野市	登別市	恵庭市
平成17年 国勢調査	人口	91,437	45,562	20,068	5,221	25,838	25,076	53,135	67,614
	総面積(平方km)	595	116	79	56	529	601	212	295
	人口密度(人/平方km)	153.7	393.4	255.0	93.2	48.8	41.7	250.5	229.3
平成22年 国勢調査	人口	93,604	43,170	19,056	4,387	23,709	24,259	51,526	69,384
	総面積(平方km)	595	116	79	56	529	601	212	295
	人口密度(人/平方km)	157.3	372.7	242.2	78.4	44.8	40.4	242.9	235.3
平成27年 国勢調査	人口	95,648	41,192	17,694	3,585	21,909	22,936	49,625	69,702
	総面積(平方km)	595	116	79	56	529	601	212	295
	人口密度(人/平方km)	160.9	355.4	224.9	64.1	41.4	38.2	233.8	236.6
令和2年 国勢調査	人口	97,950	39,490	16,486	2,989	20,039	21,131	46,391	70,331
	総面積(平方km)	595	116	79	56	529	601	212	295
	人口密度(人/平方km)	164.8	340.7	209.5	53.4	37.9	35.2	218.6	238.7

地 域		伊達市	北広島市	石狩市	北斗市
平成17年 国勢調査	人口	35,223	60,677	60,104	-
	総面積(平方km)	170	119	722	-
	人口密度(人/平方km)	206.9	511.9	83.3	-
平成22年 国勢調査	人口	36,278	60,353	59,449	48,032
	総面積(平方km)	444	119	722	397
	人口密度(人/平方km)	81.7	509.1	82.4	120.9
平成27年 国勢調査	人口	34,995	59,064	57,436	46,390
	総面積(平方km)	444	119	722	397
	人口密度(人/平方km)	78.8	496.1	79.5	116.7
令和2年 国勢調査	人口	32,826	58,171	56,869	44,302
	総面積(平方km)	444	119	722	397
	人口密度(人/平方km)	73.9	488.6	78.7	111.5

	年 月 日	人 口		
		総数	男	女
第1回	大正9年10月1日	55,963,053	28,044,185	27,918,868
第2回	大正14年10月1日	59,736,822	30,013,109	29,723,713
第3回	昭和5年10月1日	64,450,005	32,390,155	32,059,850
第4回	昭和10年10月1日	69,254,148	34,734,133	34,520,015
第5回	昭和15年10月1日	73,114,308	36,566,010	36,548,298
第6回	中 止			
臨時	昭和22年10月1日	71,998,104	33,894,059	38,104,045
第7回	昭和25年10月1日	84,114,574	41,241,192	42,873,382
第8回	昭和30年10月1日	90,076,594	44,242,657	45,833,937
第9回	昭和35年10月1日	94,301,623	46,300,445	48,001,178
第10回	昭和40年10月1日	99,209,137	48,692,138	50,516,999
第11回	昭和45年10月1日	104,665,171	51,369,177	53,295,994
第12回	昭和50年10月1日	111,939,643	55,090,673	56,848,970
第13回	昭和55年10月1日	117,060,396	57,593,769	59,466,627
第14回	昭和60年10月1日	121,048,923	59,497,316	61,551,607
第15回	平成2年10月1日	123,611,167	60,696,724	62,914,443
第16回	平成7年10月1日	125,570,246	61,574,398	63,995,848
第17回	平成12年10月1日	126,925,843	62,110,764	64,815,079
第18回	平成17年10月1日	127,767,994	62,348,977	65,419,017
第19回	平成22年10月1日	128,057,352	62,327,737	65,729,615
第20回	平成27年10月1日	127,094,745	61,841,738	65,253,007
第21回	令和2年10月1日	126,146,099	61,349,581	64,796,518

第 3 章 産 業

(A)令和3年産業分類別従事者数構成比

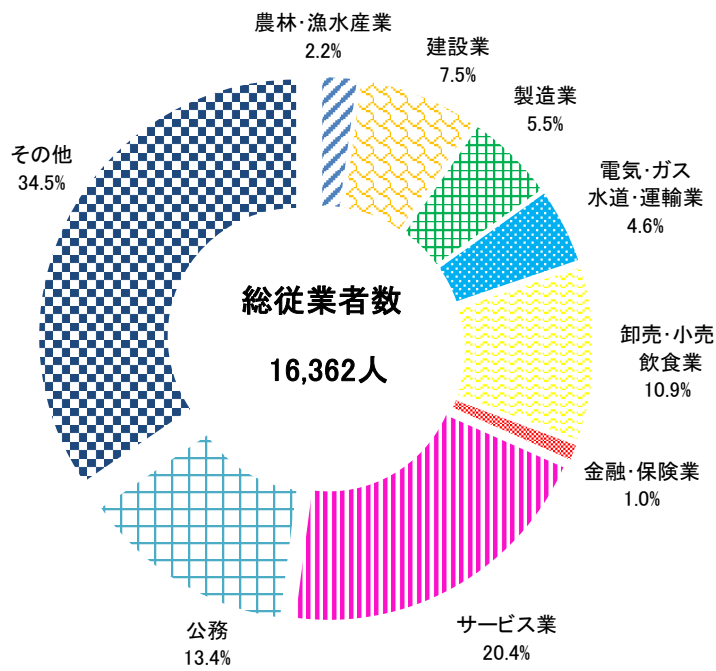

第1次産業
農林・漁水産業

第2次産業
建設業
製造業

第3次産業
電気・ガス・水道
運輸業
卸売・小売・飲食
業金融・保険業
サービス業
公務・その他

(B)令和3年産業分類別総所得額構成比

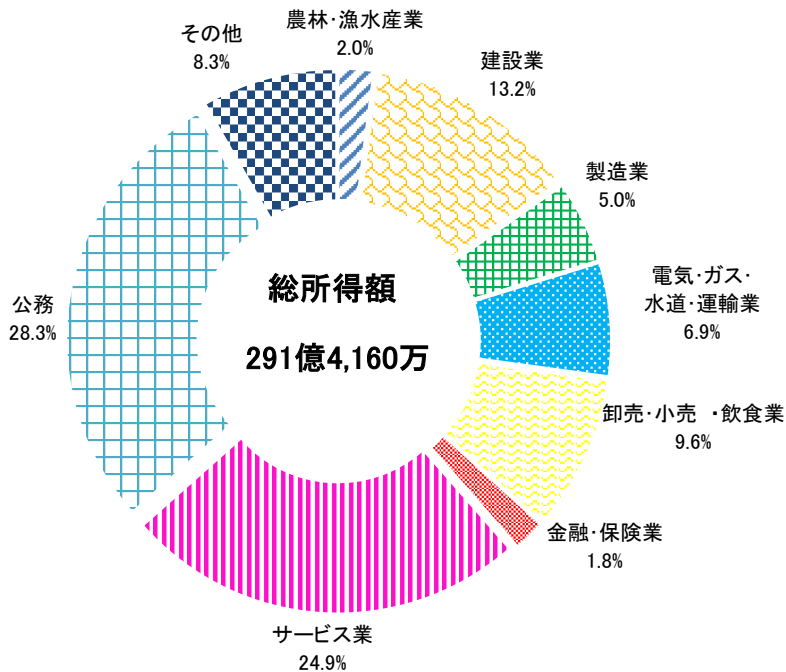

1 産業分類別総所得調べ

資料 税務課 (単位：人、千円)

		第1次産業		第2次産業		第3次産業	
		農林・漁水産業	建設業	製造業	小計	電気・ガス・水道・運輸業	卸売・小売・飲食業
平成 20年	従業者数	338	1,543	1,263	2,806	860	2,516
	構成比%	1.8	8.2	6.7	14.9	4.6	13.4
	総所得金額	507,274	3,501,663	1,724,017	5,225,680	1,660,570	3,322,280
	構成比%	1.7	11.4	5.6	17.0	5.4	10.8
	一人当たり総所得金額	1,501	2,269	1,365	1,862	1,931	1,320
21年	従業者数	369	1,400	1,435	2,835	823	2,295
	構成比%	2.0	7.5	7.7	15.2	4.4	12.2
	総所得金額	371,981	3,204,966	1,863,329	5,068,295	1,630,229	3,018,520
	構成比%	1.3	10.9	6.4	17.3	5.6	10.3
	一人当たり総所得金額	1,008	2,289	1,298	1,788	1,981	1,315
22年	従業者数	362	1,301	1,298	2,599	812	2,208
	構成比%	2.0	7.0	7.0	14.0	4.4	11.9
	総所得金額	403,176	3,075,815	1,727,391	4,803,206	1,633,685	2,849,140
	構成比%	1.4	10.7	6.0	16.7	5.7	10.0
	一人当たり総所得金額	1,114	2,364	1,331	1,848	2,012	1,290
23年	従業者数	351	1,284	1,228	2,512	801	2,206
	構成比%	1.9	7.0	6.6	13.6	4.4	12.0
	総所得金額	404,802	2,939,487	1,621,272	4,560,759	1,597,472	2,793,413
	構成比%	1.5	10.6	5.8	16.4	5.7	10.0
	一人当たり総所得金額	1,153	2,289	1,320	1,816	1,994	1,266
24年	従業者数	341	1,249	1,187	2,436	790	2,149
	構成比%	1.9	6.9	6.5	13.4	4.3	11.8
	総所得金額	483,700	2,910,449	1,584,161	4,494,610	1,648,509	2,819,744
	構成比%	1.7	10.6	5.8	16.4	6.0	10.2
	一人当たり総所得金額	1,418	2,330	1,335	1,845	2,087	1,312
25年	従業者数	373	1,313	1,097	2,410	879	2,095
	構成比%	2.0	7.0	6.0	13.0	4.8	11.4
	総所得金額	539,643	3,070,819	1,544,970	4,615,789	1,871,100	2,783,883
	構成比%	2.0	11.2	5.6	16.8	6.8	10.1
	一人当たり総所得金額	1,447	2,339	1,408	1,915	2,129	1,329
26年	従業者数	399	1,288	1,050	2,338	930	2,048
	構成比%	2.2	7.2	5.9	13.1	5.2	11.5
	総所得金額	514,296	3,183,111	1,486,738	4,669,849	1,869,452	2,784,691
	構成比%	1.9	11.6	5.4	17.0	6.8	10.1
	一人当たり総所得金額	1,289	2,471	1,416	1,997	2,010	1,360

		第1次産業	第2次産業			第3次産業	
		農林・漁水産業	建設業	製造業	小計	電気・ガス・水道・運輸業	卸売・小売・飲食業
27年	従業者数	397	1,245	1,009	2,254	1,008	2,068
	構成比%	2.3	7.0	5.7	12.7	5.7	11.7
	総所得金額	649,626	3,117,883	1,386,861	4,504,744	2,026,418	2,833,081
	構成比%	2.4	11.4	5.1	16.5	7.4	10.4
	一人当たり総所得金額	1,636	2,504	1,374	1,999	2,010	1,370
28年	従業者数	407	1,199	1,058	2,257	1,086	1,874
	構成比%	2.3	6.7	6.0	12.7	6.1	10.6
	総所得金額	530,136	3,099,396	1,411,568	4,510,964	2,230,932	2,710,250
	構成比%	1.9	11.2	5.1	16.2	8.0	9.8
	一人当たり総所得金額	1,303	2,585	1,334	1,999	2,054	1,446
29年	従業者数	420	1,171	1,027	2,198	1,119	1,830
	構成比%	2.4	6.6	5.8	12.4	6.3	10.4
	総所得金額	650,650	3,193,638	1,405,376	4,599,014	2,428,836	2,712,049
	構成比%	2.3	11.3	5.0	16.3	8.6	9.6
	一人当たり総所得金額	1,549	2,727	1,368	2,092	2,171	1,482
30年	従業者数	416	1,240	1,024	2,264	963	1,927
	構成比%	2.4	7.1	5.9	13.0	5.5	11.1
	総所得金額	635,726	3,395,428	1,483,436	4,878,864	2,272,559	2,772,442
	構成比%	2.2	12.1	5.3	17.3	8.1	9.8
	一人当たり総所得金額	1,528	2,738	1,449	2,155	2,360	1,439
令和元年	従業者数	393	1,214	988	2,202	806	1,617
	構成比%	2.3	7.1	5.8	12.9	4.7	9.5
	総所得金額	521,167	3,441,601	1,497,393	4,938,994	2,005,035	2,523,296
	構成比%	1.9	12.3	5.4	17.7	7.1	9.0
	一人当たり総所得金額	1,326	2,835	1,516	2,243	2,488	1,560
令和2年	従業者数	274	1,248	934	2,182	780	1,762
	構成比%	1.6	7.4	5.6	13.0	4.7	10.5
	総所得金額	513,464	3,844,364	1,537,870	5,382,234	1,986,825	2,758,495
	構成比%	1.8	13.1	5.2	18.3	6.7	9.4
	一人当たり総所得金額	1,874	3,080	1,647	2,467	2,547	1,566
令和3年	従業者数	354	1,219	906	2,125	760	1,782
	構成比%	2.2	7.5	5.5	13.0	4.6	10.9
	総所得金額	594,073	3,857,896	1,451,239	5,309,135	2,011,803	2,792,855
	構成比%	2.0	13.2	5.0	18.2	6.9	9.6
	一人当たり総所得金額	1,678	3,165	1,602	2,498	2,647	1,567

		第3次産業					合計
		金融・保険業	サービス業	公務	その他	小計	
平成 20年	従業者数	267	3,208	2,616	6,139	15,606	18,750
	構成比%	1.4	17.1	14.0	32.8	83.3	100.0
	総所得金額	703,300	6,278,122	9,721,482	3,313,163	24,998,917	30,731,871
	構成比%	2.3	20.4	31.6	10.8	81.3	100.0
	一人当たり総所得金額	2,634	1,957	3,716	540	1,602	
21年	従業者数	268	3,253	2,560	6,344	15,543	18,747
	構成比%	1.4	17.3	13.7	33.8	82.8	100.0
	総所得金額	703,307	6,124,798	9,021,149	3,279,389	23,777,392	29,217,668
	構成比%	2.4	21.0	30.9	11.2	81.4	100.0
	一人当たり総所得金額	2,624	1,883	3,524	517	1,530	
22年	従業者数	257	3,325	2,479	6,484	15,565	18,526
	構成比%	1.4	17.9	13.4	35.0	84.0	100.0
	総所得金額	713,809	6,266,555	8,728,544	3,249,055	23,440,788	28,647,170
	構成比%	2.5	21.9	30.5	11.3	81.9	100.0
	一人当たり総所得金額	2,777	1,885	3,521	501	1,506	
23年	従業者数	260	3,368	2,479	6,435	15,549	18,412
	構成比%	1.4	18.3	13.5	34.9	84.5	100.0
	総所得金額	751,260	6,023,190	8,598,882	3,109,554	22,873,771	27,839,332
	構成比%	2.7	21.6	30.9	11.2	82.1	100.0
	一人当たり総所得金額	2,889	1,788	3,469	483	1,471	
24年	従業者数	232	3,564	2,414	6,311	15,460	18,237
	構成比%	1.3	19.5	13.2	34.6	84.7	100.0
	総所得金額	666,444	6,374,137	8,143,257	2,881,066	22,533,157	27,511,467
	構成比%	2.4	23.2	29.6	10.5	81.9	100.0
	一人当たり総所得金額	2,873	1,788	3,373	457	1,458	
25年	従業者数	220	3,418	2,283	6,742	15,637	18,420
	構成比%	1.2	18.6	12.4	36.6	85.0	100.0
	総所得金額	688,218	6,446,519	7,655,938	2,901,758	22,347,416	27,502,848
	構成比%	2.5	23.4	27.8	10.6	81.2	100.0
	一人当たり総所得金額	3,128	1,886	3,353	430	1,429	
26年	従業者数	211	3,408	2,254	6,267	15,118	17,855
	構成比%	1.2	19.1	12.6	35.1	84.7	100.0
	総所得金額	639,399	6,361,233	7,934,957	2,687,567	22,277,299	27,461,444
	構成比%	2.3	23.2	28.9	9.8	81.1	100.0
	一人当たり総所得金額	3,030	1,867	3,520	429	1,474	

		第3次産業					合計
		金融・保険業	サービス業	公務	その他	小計	
27年	従業者数	213	3,297	2,245	6,214	15,045	17,696
	構成比%	1.2	18.6	12.7	35.1	85.0	100.0
	総所得金額	627,836	6,288,508	7,864,626	2,558,626	22,199,095	27,353,465
	構成比%	2.3	23.0	28.8	9.4	81.0	100.0
	一人当たり総所得金額	2,948	1,907	3,503	412	1,476	
28年	従業者数	186	3,339	2,302	6,269	15,056	17,720
	構成比%	1.1	18.8	13.0	35.4	85.0	100.0
	総所得金額	562,588	6,307,680	8,352,502	2,565,286	22,729,238	27,770,338
	構成比%	2.0	22.7	30.1	9.3	81.9	100.0
	一人当たり総所得金額	3,025	1,889	3,628	409	1,510	
29年	従業者数	171	3,408	2,298	6,236	15,062	17,680
	構成比%	1.0	19.3	13.0	35.3	85.2	100.0
	総所得金額	565,397	6,611,673	8,236,041	2,484,034	23,038,030	28,287,694
	構成比%	2.0	23.4	29.1	8.8	81.4	100.0
	一人当たり総所得金額	3,306	1,940	3,584	398	1,530	
30年	従業者数	203	3,501	2,263	5,895	14,752	17,432
	構成比%	1.2	20.1	12.9	33.8	84.6	100.0
	総所得金額	655,910	6,674,371	8,344,377	1,916,293	22,635,952	28,150,542
	構成比%	2.3	23.7	29.6	6.8	80.4	100.0
	一人当たり総所得金額	3,231	1,906	3,687	325	1,534	
令和元年	従業者数	159	3,784	2,279	5,786	14,431	17,026
	構成比%	1.0	22.2	13.4	34.0	84.8	100.0
	総所得金額	580,938	7,039,561	8,294,889	2,077,601	22,521,320	27,981,481
	構成比%	2.1	25.2	29.6	7.4	80.4	
	一人当たり総所得金額	3,654	1,860	3,640	359	1,561	
令和2年	従業者数	147	3,461	2,251	5,910	14,311	16,767
	構成比%	0.9	20.6	13.4	35.3	85.4	100.0
	総所得金額	584,526	7,226,970	8,439,525	2,501,546	23,497,887	29,393,585
	構成比%	2.0	24.6	28.7	8.5	79.9	100.0
	一人当たり総所得金額	3,976	2,088	3,749	423	1,642	
令和3年	従業者数	159	3,338	2,189	5,655	13,883	16,362
	構成比%	1.0	20.4	13.4	34.5	84.8	100.0
	総所得金額	531,186	7,251,499	8,237,746	2,413,307	23,238,396	29,141,600
	構成比%	1.8	24.9	28.3	8.3	79.8	100.0
	一人当たり総所得金額	3,341	2,172	3,763	427	1,674	

2 留萌市の各産業別累年粗生産高

資料 総務課(単位：万円)

年	林産		畜産		水産		工産		計	
	金額	前年対比	金額	前年対比	金額	前年対比	金額	前年対比	金額	前年対比
平成19年	3,994	1,313.8	1,141	113.9	68,040	61.1	1,875,035	92.7	1,948,210	88.0
20年	4,043	101.2	951	83.3	56,387	82.9	1,983,689	105.8	2,045,070	105.0
21年	990	24.5	650	68.3	58,216	103.2	1,877,137	94.6	1,936,993	94.7
22年	6,500	656.6	806	124.0	56,919	97.8	1,739,904	92.7	1,804,129	93.1
23年	8,266	127.2	866	107.4	46,314	81.4	-	-	55,446	-
24年	7,634	92.4	1,774	204.8	47,956	103.5	1,470,183	84.5	1,527,547	84.7
25年	575	7.5	959	54.1	47,897	99.9	1,298,949	88.4	1,348,380	88.3
26年	7,538	1,311.0	1,317	137.3	54,481	113.7	1,298,334	100.0	1,361,670	101.0
27年	869	11.5	1,191	90.4	45,026	82.6	-	-	47,086	-
28年	6,221	7.2	1,909	160.3	39,249	87.2	1,142,737	88.0	1,190,116	87.4
29年	1,666	26.8	2,076	108.8	62,542	159.3	1,051,909	92.1	1,118,193	94.0
30年	2,815	169.0	1,861	89.6	54,781	87.6	869,601	82.7	929,058	83.1
令和元年	3,816	135.6	2,029	109.0	35,902	65.5	848,100	97.5	889,847	95.8
令和2年	8,306	217.7	2,118	104.4	40,188	112.0			50,612	
令和3年	3,581	43.1	1,137	53.7	39,536	98.4			44,254	

注1 平成23年の工産は、工業統計調査が中止。

注2 平成27年の工産は、工業統計調査が中止。

注3 工業統計調査は、2020年調査で廃止。

3 農業

(1) 農林業センサス結果（専兼業別農家数、農家人口、農業従事者数及び経営耕地面積）資料：総務課

年	農家数					農家人口 (農家世帯員数)	農業従事者数 (自営農業に従事した世帯員数)
	総数	専業農家	兼業農家				
			総数	第1種 兼業農家	第2種 兼業農家		
平成12年	135	42	93	64	29	462	339
17年	100	47	53	37	16	328	253
22年	78	57	21	15	6	235	186
27年	67	58	9	6	3	193	148
令和2年	61	-	-	-	-	-	-

年	経営耕地面積（単位：ha）			
	総面積	田	畑	樹園地
平成12年	890	816	73	-
17年	637	584	53	-
22年	618	547	71	-
27年	603	555	48	-
令和2年	-	-	-	-

注1 農林業センサス（各年2月1日現在）の数値。

注2 販売農家（経営耕地面積が30アール以上又は調査期日前1年間における農産物販売金額が50万円以上）の数値。

(2) 2020年農林業センサス結果（農業経営体数、経営耕地面積）

年	農業経営体（単位：経営体）			経営耕地面積（単位：ha）			
	総数	個人経営	団体経営 (法人経営)	総数	田	畑	樹園地
令和2年	63	60	3	811	735	76	-

注 農業経営体（一定規模以上の農産物の生産、又は委託を受けて農業作業を行う世帯や会社等の組織）の数値。

(3) 農業粗生産額

資料 農林水産省北海道農政事務所 (単位: 100万円)

年次	農業 算出額	耕 種									畜 産			
		計	米	麦類	雑穀豆類	いも類	野菜	花き	工芸 農作物	種苗 その他	計	肉用牛	豚	その他 畜産物
平成16年	770	720	500	20	20	10	140	40	-	0	40	40	-	10
17年	780	740	540	10	20	10	120	x	-	x	40	40	-	0
18年	790	750	560	x	20	10	110	x	-	0	40	30	-	10
19年
20年

注 平成19年より未公表のため不詳。

(4) 主要作物別作付面積及び収穫量

資料 農林水産省北海道農政事務所「北海道農林水産統計年報」(単位: ha、t)

		水稻	小麦	ばれいしょ	大豆	小豆	いんげん豆	大根	にんじん	ハクサイ	キャベツ	たまねぎ	トマト
平成21年	作付面積	502	x	1	x
	収穫量	2,330	x	10	x
22年	作付面積	505	53	1	x
	収穫量	2,680	104	9	x
23年	作付面積	491	53	0	x
	収穫量	2,720	157	5	x
24年	作付面積	487	54	x	x
	収穫量	2,590	154	x	x
25年	作付面積	484	x	x	32
	収穫量	2,580	x	x	51
26年	作付面積	483	51	1	x
	収穫量	2,640	162	12	x
27年	作付面積	470	x	0	38
	収穫量	2,590	x	2	60
28年	作付面積	467	x	0	42
	収穫量	2,570	x	2	82
29年	作付面積	452	52	0	46
	収穫量	2,440	179	3	87
30年	作付面積	448	60	x	33
	収穫量	2,130	137	x	49
令和元年	作付面積	439	68	0	37
	収穫量	2,440	196	3	68
2年	作付面積	429	66	...	41
	収穫量	2,450	235	...	88
3年	作付面積	407	x	...	47
	収穫量	2,250	x	...	54

		きゅうり	かぼちゃ	スイート コーン	アスパラ ガス	すいか	ねぎ	なす	青刈り とうもろこし	そば	牧草	なたね
平成21年	作付面積	…	…	…	…	…	…	…	…	…	…	…
	収穫量	…	…	…	…	…	…	…	…	…	…	…
22年	作付面積	…	…	…	…	…	…	…	…	40	…	10
	収穫量	…	…	…	…	…	…	…	…	28	…	5
23年	作付面積	…	…	…	…	…	…	…	…	57	…	15
	収穫量	…	…	…	…	…	…	…	…	16	…	11
24年	作付面積	…	…	…	…	…	…	…	…	72	…	×
	収穫量	…	…	…	…	…	…	…	…	43	…	×
25年	作付面積	…	…	…	…	…	…	…	…	75	…	×
	収穫量	…	…	…	…	…	…	…	…	50	…	×
26年	作付面積	…	…	…	…	…	…	…	…	80	…	×
	収穫量	…	…	…	…	…	…	…	…	29	…	×
27年	作付面積	…	…	…	…	…	…	…	…	78	…	-
	収穫量	…	…	…	…	…	…	…	…	48	…	-
28年	作付面積	…	…	…	…	…	…	…	…	91	…	-
	収穫量	…	…	…	…	…	…	…	…	47	…	-
29年	作付面積	…	…	…	…	…	…	…	…	102	…	-
	収穫量	…	…	…	…	…	…	…	…	54	…	-
30年	作付面積	…	…	…	…	…	…	…	…	101	…	5
	収穫量	…	…	…	…	…	…	…	…	31	…	2
令和元年	作付面積	…	…	…	…	…	…	…	…	95	…	-
	収穫量	…	…	…	…	…	…	…	…	87	…	-
2年	作付面積	…	…	…	…	…	…	…	…	103	…	-
	収穫量	…	…	…	…	…	…	…	…	72	…	-
3年	作付面積	…	…	…	…	…	…	…	…	112	…	-
	収穫量	…	…	…	…	…	…	…	…	85	…	-

注1 平成19年から水田・畑作経営安定対策関連品目を除き調査項目が削除されたため、不詳項目が生じた。

注2 (4) 主要作物別作付面積及び収穫量の「ばれいしょ」については、公表され次第掲載予定。

4 水産業

(1) 漁業種類別漁獲高

資料 農林水産課 各年末現在(単位：数量-t 金額-千円)

		沖合漁業	沿岸漁業		計	合計
			漁船漁業	浅海漁業		
		漁獲高	小計	小計		
平成23年	数量	708	239	3	242	950
	金額	263,406	186,072	13,666	199,738	463,144
24年	数量	604	333	1	334	938
	金額	266,228	202,382	10,949	213,331	479,559
25年	数量	508	250	1	251	759
	金額	240,682	230,309	7,975	238,284	478,966
26年	数量	568	325	3	328	896
	金額	268,230	260,940	15,639	276,579	544,809
27年	数量	342	319	1	320	662
	金額	167,665	273,465	9,126	282,591	450,256
28年	数量	271	382	2	384	655
	金額	118,061	259,359	15,068	274,427	392,488
29年	数量	382	508	2	510	892
	金額	167,197	444,065	14,166	458,231	625,428
30年	数量	460	439	0	439	899
	金額	169,660	367,192	10,953	378,145	547,805
令和元年	数量	387	297	2	299	686
	金額	101,469	243,264	14,284	257,548	359,017
2年	数量	447	464	2	466	913
	金額	92,982	301,972	6,922	308,894	401,876
3年	数量	437	381	5	386	823
	金額	84,131	296,905	14,319	311,224	395,355

(2) 魚種別漁獲高

資料 農林水産課 各年末現在(単位：数量-ト、金額-千円)

		魚類												
		にしん	さけ	ます	たら	すけとうたら	ほっけ	さば	いわし	ひらめ	かれい類	まぐろ	ぶり	さめ
平成 23年	数量	7	90	0	18	35	10	0	-	1	149	-	0	0
	金額	2,557	35,668	220	3,282	1,443	5,749	8	-	954	32,170	-	20	1
24年	数量	6	85	0	23	42	58	-	-	1	180	-	1	0
	金額	2,096	36,475	67	5,126	2,354	5,981	-	-	833	31,707	-	143	5
25年	数量	14	58	0	17	33	29	0	-	2	160	-	3	0
	金額	5,175	24,284	18	3,230	1,375	2,997	19	-	1,583	27,434	-	199	4
26年	数量	24	155	0	28	42	80	0	-	3	160	0	2	0
	金額	5,110	64,440	21	5,350	1,619	7,148	8	-	1,804	31,510	9	368	1
27年	数量	12	156	0	20	19	12	0	-	1	134	-	2	0
	金額	3,681	72,101	30	5,676	1,055	3,226	2	-	1,005	32,494	-	270	4
28年	数量	14	127	0	36	23	13	0	0	2	142	0	3	0
	金額	1,714	77,611	198	10,101	1,353	3,215	49	5	1,334	36,588	20	460	1
29年	数量	7	197	0	68	16	8	0	-	1	187	0	2	0
	金額	1,807	198,559	36	12,636	932	2,055	41	-	662	46,716	17	435	0
30年	数量	5	133	0	79	22	46	2	-	3	165	-	2	0
	金額	1,145	99,642	131	9,261	936	5,261	280	-	3,195	32,940	-	125	0
令和 元年	数量	20	2	0	111	11	75	0	-	0	180	-	1	-
	金額	3,429	488	20	16,491	535	4,914	3	-	217	28,419	-	223	-
2年	数量	61	x	x	186	41	32	0	-	3	170	-	1	-
	金額	12,720	x	x	21,723	1,711	2,542	29	-	1,584	30,250	-	166	-
3年	数量	145	x	x	191	35	35	0	-	4	144	-	1	-
	金額	32,994	x	x	25,196	1,633	2,661	6	-	2,487	24,370	-	103	-

		魚類					水産動物						
		あいなめ	そい類	はたはた	その他	小計	いか	たこ	なまこ	うに	えび	その他	小計
平成 23年	数量	3	8	3	31	455	275	49	31	2	135	2	494
	金額	785	3,411	2,601	6,302	95,144	70,917	18,215	112,478	10,261	151,133	1,531	364,535
24年	数量	1	6	2	26	431	232	78	45	1	150	1	507
	金額	375	2,118	1,280	6,633	95,193	68,530	42,019	101,196	9,018	160,964	696	382,423
25年	数量	1	2	4	26	349	130	98	40	1	141	0	410
	金額	328	616	2,746	5,804	75,812	44,100	45,691	147,645	6,401	157,141	530	401,508
26年	数量	1	5	4	27	531	135	45	44	1	137	1	363
	金額	374	1,531	2,762	7,138	129,193	44,425	20,299	159,788	12,138	174,836	629	412,115

		魚類					水産動物						
		あいなめ	そい類	はたはた	その他	小計	いか	たこ	なまこ	うに	えび	その他	小計
27年	数量	1	4	7	37	405	53	87	37	1	78	1	257
	金額	374	1,173	3,428	9,516	134,035	19,470	36,111	153,897	7,467	97,057	549	314,551
28年	数量	1	3	5	63	432	46	123	31	1	21	1	223
	金額	238	993	3,056	18,365	155,301	31,352	52,593	101,052	14,013	36,800	458	236,268
29年	数量	0	2	3	80	571	116	142	37	1	25	0	321
	金額	142	512	1,801	12,486	278,837	66,161	57,320	165,174	12,567	43,454	359	345,035
30年	数量	0	3	2	76	538	127	180	32	0	21	1	361
	金額	96	587	1,546	8,060	163,205	71,393	100,368	159,892	8,549	41,781	311	382,294
令和元年	数量	0	4	6	123	532	3	90	30	2	30	0	154
	金額	59	501	2,230	31,772	89,301	1,593	44,173	164,271	12,709	45,713	170	268,629
2年	数量	0	4	5	281	784	1	72	34	0	20	0	128
	金額	62	562	2,237	132,297	205,885	310	32,223	121,705	5,868	34,721	156	194,983
3年	数量	0	5	2	165	727	0	43	40	4	8	0	95
	金額	122	742	1,058	66,047	157,419	34	21,407	181,545	10,425	20,501	311	234,223

		貝類					海藻類						合計
		あわび	つぶ類	いがい	その他	小計	こんぶ	わかめ	のり	もずく	ぎんなんそう その他	小計	
平成23年	数量	1	0	0	-	1	-	-	-	-	0	0	950
	金額	3,233	93	1	-	3,327	-	-	-	-	138	138	463,144
24年	数量	0	0	0	-	0	-	-	-	-	0	0	938
	金額	1,671	13	48	-	1,732	-	-	-	-	211	211	479,559
25年	数量	0	0	0	0	0	-	-	-	-	-	-	759
	金額	1,575	41	28	2	1,646	-	-	-	-	-	-	478,966
26年	数量	0	1	1	-	2	-	-	-	-	0	0	896
	金額	2,077	627	408	-	3,112	-	-	-	-	389	389	544,809
27年	数量	0	0	0	-	0	0	-	-	-	0	0	662
	金額	1,331	67	9	-	1,407	61	-	-	-	202	263	450,256
28年	数量	0	0	-	-	0	-	-	-	-	0	0	655
	金額	340	241	-	-	581	-	-	-	-	336	336	392,486
29年	数量	0	0	0	-	0	-	-	-	-	0	0	892
	金額	751	182	166	-	1,099	-	-	-	-	457	457	625,428
30年	数量	0	0	0	-	0	-	-	-	-	0	0	899
	金額	1,366	236	131	-	1,733	-	-	-	-	573	573	547,805
令和元年	数量	0	0	0	-	0	-	-	-	-	0	0	686
	金額	814	176	330	-	1,320	-	-	-	-	255	255	359,505

2年	数量	0	0	x	0	1	x	-	-	-	0	0	913
	金額	245	214	x	312	773	x	-	-	-	235	235	401,876
3年	数量	0	0	0	-	1	-	-	-	-	0	0	823
	金額	2,574	264	281	-	3,119	-	-	-	-	596	596	395,357

(3) 水産加工製品生産高

資料 経済港湾課 各年末現在(単位：数量^ト、金額-千円)

		干製品					塩蔵品				
		みがきにしん	ほっけ	さけとば	その他	小計	かずのこ	たらこ	ぬかにしん	その他	小計
平成 23年	数量	121	72	6	-	199	2,413	444	470	-	3,327
	金額	104,994	19,305	3,568	-	127,867	7,572,128	780,970	254,505	-	8,607,603
24年	数量	116	86	0	-	202	2,302	398	449	-	3,149
	金額	97,484	25,012	0	-	122,496	7,496,232	709,180	248,798	-	8,454,210
25年	数量	100	23	0	-	123	2,000	388	446	-	2,834
	金額	89,475	16,393	0	-	105,868	6,879,951	683,164	245,198	-	7,808,313
26年	数量	88	18	0	-	106	1,845	400	417	-	2,662
	金額	75,959	13,323	0	-	89,282	5,980,782	698,466	221,434	-	6,900,682
27年	数量	84	-	-	-	84	1,690	408	439	-	2,537
	金額	72,970	-	-	-	72,970	5,796,773	703,008	226,152	-	6,725,933
28年	数量	72	-	-	-	72	1,652	329	404	-	2,385
	金額	66,304	-	-	-	66,304	5,606,247	576,731	219,724	-	6,402,702
29年	数量	52	-	-	-	52	1,618	367	367	-	2,352
	金額	50,749	-	-	-	50,749	5,269,890	726,437	198,753	-	6,195,080
30年	数量	37	-	-	-	37	1,411	357	321	-	2,089
	金額	36,126	-	-	-	36,126	5,042,881	697,763	171,160	-	5,911,804
令和 元年	数量	27	4	-	-	31	1,323	500	325	-	2,148
	金額	26,862	2,897	-	-	29,759	4,583,698	822,620	160,058	-	5,566,376
2年	数量	30	3	-	-	33	1,213	478	302	-	1,993
	金額	27,100	2,000	-	-	29,100	4,545,464	738,884	154,154	-	5,438,502
3年	数量	22	0	-	-	22	1,081	389	260	-	1,730
	金額	22,090	1,200	-	-	23,290	4,472,430	629,175	148,301	-	5,249,906

		燻製品				調味水産加工品					
		ほっけ	さけ燻製	その他	小計	味付かずのこ	からしめんたいこ	にしん親子漬	いくら醤油漬	その他	小計
平成 23年	数量	68	83	-	151	332	129	-	-	99	560
	金額	112,781	239,115	-	351,896	1,218,350	232,223	-	-	518,098	1,968,671
24年	数量	65	80	-	145	360	111	-	-	93	564
	金額	111,387	236,968	-	348,355	1,279,382	204,365	-	-	568,352	2,052,099
25年	数量	44	87	-	131	320	112	-	-	109	541
	金額	86,560	214,362	-	300,922	1,195,047	207,090	-	-	710,842	2,112,979
26年	数量	43	84	-	127	334	115	-	-	107	556
	金額	87,713	250,521	-	338,234	1,232,272	200,926	-	-	677,311	2,110,509

		燻製品				調味水産加工品					
		ほっけ	さけ燻製	その他	小計	味付かずのこ	からしめんたいこ	にしん親子漬	いくら醤油漬	その他	小計
27年	数量	41	80	-	121	348	123	-	-	71	542
	金額	91,797	252,976	-	344,773	1,336,491	212,816	-	-	493,072	2,042,379
28年	数量	34	82	-	116	369	102	-	-	61	532
	金額	89,834	274,743	-	364,577	1,430,245	182,659	-	-	413,364	2,026,268
29年	数量	30	79	-	109	390	103	-	-	37	530
	金額	81,429	265,637	-	347,066	1,473,602	175,386	-	-	283,483	1,932,471
30年	数量	19	146	-	165	358	88	-	-	13	459
	金額	62,384	313,282	-	375,666	1,482,147	156,371	-	-	89,105	1,727,623
令和元年	数量	18	174	-	192	425	109	-	-	27	561
	金額	59,718	348,855	-	408,573	1,597,290	181,188	-	-	126,217	1,904,695
2年	数量	12	107	-	119	447	173	-	-	68	688
	金額	42,775	343,970	-	386,745	1,735,924	274,272	-	-	238,722	2,248,918
3年	数量	13	77	-	90	443	153	-	-	45	641
	金額	40,131	313,780	-	353,911	1,842,507	242,839	-	-	213,095	2,298,441

		冷蔵水産物			処理にしん	その他	合計
		冷凍にしん	その他(冷凍白子等)	小計			
平成23年	数量	6,462	320	6,782	814	-	11,833
	金額	309,933	121,995	431,928	492,312	-	11,980,277
24年	数量	4,641	441	5,082	490	-	9,632
	金額	332,817	129,560	462,377	457,154	-	11,896,691
25年	数量	5,079	349	5,428	183	-	9,240
	金額	310,364	103,661	414,025	365,370	-	11,107,477
26年	数量	6,223	248	6,471	115	-	10,037
	金額	365,811	112,367	478,178	309,269	-	10,226,154
27年	数量	6,043	135	6,178	82	-	9,544
	金額	371,406	57,536	428,942	192,809	-	9,807,806
28年	数量	5,135	25	5,160	154	-	8,419
	金額	407,229	12,570	419,799	214,392	-	9,494,042
29年	数量	4,535	41	4,576	77	-	7,696
	金額	258,004	180,951	438,955	37,890	-	9,002,211
30年	数量	3,872	2	3,874	47	-	6,671
	金額	240,808	2,000	242,808	173,801	-	8,467,828
令和元年	数量	3,960	-	3,960	101	-	6,993
	金額	234,291	-	234,291	587,632	-	8,731,326
2年	数量	3,039	-	3,039	153	-	6,025
	金額	208,159	-	208,159	1,058,126	-	9,369,550
3年	数量	3,924	-	3,924	168	-	6,575
	金額	236,440	-	236,440	993,184	-	9,155,172

(4) 漁業センサス結果（経営体数、漁船数、従業者数）

資料 総務課 各年11月1日現在

	経営体数								漁船数				最盛期の従業者数			一経営体平均漁獲金額 (万円)
	総数	個人	団体経営						無動力船	船外機付船	動力船		総数	家族	雇用者	
			総数	会社	漁業協同組合	共同経営	官公庁学校試験場	その他			隻数	トン数				
平成10年	54	51	3	3	-	-	-	-	35	40	44	946	147	55	92	2,794
15年	42	39	3	3	-	-	-	-	19	28	40	685.3	98	42	56	1,964
20年	35	34	1	-	-	-	-	-	-	7	29	248.7	52	20	32	-
25年	19	19	-	-	-	-	-	-	10	15	20	119.3	64	23	41	-
30年	22	22	-	-	-	-	-	-	12	15	24	131.6	55	24	31	-

(5) 漁業センサス結果（漁業種別、専業別経営体数）

資料 総務課

①主とする漁業種類別経営体数

②自営漁業の専業別経営体数

単位：経営体

年月日	計	底びき網		刺網	はえ縄		釣	さけ定置網	小型定置網	採貝	その他の漁業	計 A+B+C	専業 (自営漁業のみ) A	兼業							
		沖合底びき網	小型底びき網 その他	他の刺網	まぐろはえ縄	その他のはえ縄	ひき縄釣							自営漁業が主			自営漁業が従				
														小計 B	自営漁業と共同経営のみ	その他	小計 C	自営漁業と共同経営のみ	その他		
		1 そろびき	うち、自営漁業従事者は漁業のみに従事	うち、自営漁業従事者は漁業のみに従事																	
H10.11.1	54	1	2	16	-	1	-	2	-	7	25	51	41	6	-	6	3	4	-	4	1
H15.11.1	42	-	3	6	1	-	-	2	1	-	29	39	29	7	-	7	3	3	-	3	2
H20.11.1	36	-	16	1	-	1	-	2	1	2	13	34	28	6	-	6	3	-	-	-	-
H25.11.1	19	-	3	7	-	-	5	1	-	-	3	19	12	6	-	6	1	1	-	1	-
H30.11.1	22	-	14	-	-	-	-	1	-	-	7	22	15	6	-	6	1	1	-	1	-

5 商業

(1) 商業統計調査結果 産業（小分類）別商店数、従業員数及び販売額

資料 総務課 (販売額単位：万円)

	総数			一般卸売業			小売業 計			各種商品小売業		
	商店数	従業員数	販売額	商店数	従業員数	販売額	商店数	従業員数	販売額	商店数	従業員数	販売額
昭和60年 (6月1日現在)	589	3,000	9,523,071	83	628	5,811,757	506	2,372	3,711,314	2	x	x
昭和63年 (6月1日現在)	548	2,822	9,196,091	79	589	5,460,608	469	2,233	3,735,483	1	x	x
平成3年 (7月1日現在)	558	2,618	10,006,966	86	579	5,952,464	472	2,039	4,054,502	1	x	x
平成6年 (7月1日現在)	523	2,918	10,350,427	87	611	6,353,861	436	2,307	3,996,566	1	x	x
平成9年 (6月1日現在)	458	2,673	10,326,429	67	492	6,251,188	391	2,181	4,075,061	-	-	-
平成11年 (7月1日現在)	462	2,877	10,114,653	86	661	6,403,924	376	2,216	3,710,729	-	-	-
平成14年 (6月1日現在)	446	2,962	8,990,905	75	540	5,282,516	371	2,422	3,708,389	-	-	-
平成16年 (6月1日現在)	405	2,546	8,138,387	71	458	4,770,394	334	2,088	3,367,993	-	-	-
平成19年 (6月1日現在)	354	2,333	7,047,214	62	379	3,807,624	292	1,954	3,239,590	-	-	-
平成26年 (7月1日現在)	240	1,411	5,034,285	45	190	2,382,325	195	1,221	2,651,960	-	-	-

	繊維・衣服・身のまわり品小売業			飲食料品小売業			自動車・自転車小売業			家具・建具・什器小売業		
	商店数	従業員数	販売額	商店数	従業員数	販売額	商店数	従業員数	販売額	商店数	従業員数	販売額
昭和60年 (6月1日現在)	83	397	566,261	190	786	1,242,987	35	x	x	52	221	298,556
昭和63年 (6月1日現在)	73	363	605,052	179	771	1,293,619	29	x	x	47	201	321,283
平成3年 (7月1日現在)	66	309	553,068	174	709	1,286,385	32	x	x	41	166	313,924
平成6年 (7月1日現在)	56	306	585,261	159	775	1,336,160	29	x	x	43	169	273,414
平成9年 (6月1日現在)	56	240	520,133	136	800	1,538,761	27	167	597,142	41	194	235,995

	繊維・衣服・身のまわり品小売業			飲食料品小売業			自動車・自転車小売業			家具・建具・什器小売業		
	商店数	従業員数	販売額	商店数	従業員数	販売額	商店数	従業員数	販売額	商店数	従業員数	販売額
平成11年 (7月1日現在)	50	234	382,876	118	766	1,257,718	31	209	602,529	38	165	369,185
平成14年 (6月1日現在)	45	207	328,951	119	880	1,331,627	28	176	433,611	44	206	445,395
平成16年 (6月1日現在)	43	201	318,685	116	857	1,258,592	28	162	x	33	149	299,685
平成19年 (6月1日現在)	35	145	220,073	90	724	1,108,815	25	177	388,361	29	106	154,089
平成26年 (7月1日現在)	24	83	132,188	54	471	807,116	-	-	-	-	-	-

	その他の小売業			機械器具小売業			無店舗小売業		
	商店数	従業員数	販売額	商店数	従業員数	販売額	商店数	従業員数	販売額
昭和60年 (6月1日現在)	144	684	1,036,926	/	/	/	/	/	/
昭和63年 (6月1日現在)	140	674	920,011						
平成3年 (7月1日現在)	158	611	1,173,872						
平成6年 (7月1日現在)	148	827	1,066,277						
平成9年 (6月1日現在)	131	780	1,183,030						
平成11年 (7月1日現在)	139	842	1,098,421						
平成14年 (6月1日現在)	135	953	1,168,805						
平成16年 (6月1日現在)	114	719	1,067,122						
平成19年 (6月1日現在)	113	802	1,368,252						
平成26年 (7月1日現在)	78	505	1,252,183						

注1 商業統計調査のうち飲食店(一般食堂・ラーメン店など)を除いた数値。

注2 平成11、16年実施の調査は簡易調査。

注3 平成26年4月1日から日本標準産業分類の第13回改定が適用されたため、分類項目を変更。

(2)商業統計調査結果 産業（中分類）別商店数、従業員数、販売額及び売場面積

資料 総務課

業種別	商店数											従業員数	年間商品販売額 (万円)	その他の収入額 (万円)	売場面積 (平方m)	
	総数	経営組織別		従業員規模数												
		法人	個人	1 ～ 2	3 ～ 4	5 ～ 9	10 ～ 19	20 ～ 29	30 ～ 49	50 ～ 99	100 以上					
平成16年 6月1日現在	合計	405	255	150	150	97	88	52	8	3	5	2	2,548	8,138,387	118,220	46,349
	卸売業計	71	61	10	13	21	22	12	3	-	-	-	460	4,770,394	14,161	-
	小売業計	334	194	140	137	76	66	40	5	3	5	2	2,088	3,367,993	104,059	46,349
	その他の各種商品小売業	-	-	-	-	-	-	-	-	-	-	-	-	-	-	-
	織物・衣服・身のまわり品小売業	43	27	16	21	8	12	1	-	1	-	-	201	318,685	654	13,265
	飲食料品小売業	116	53	63	51	24	14	21	2	-	4	-	857	1,258,592	2,042	12,731
	自動車・自転車小売業	28	21	7	7	10	5	5	1	-	-	-	162	x	x	x
	家具・建具・什器小売業	33	18	15	16	9	6	1	-	1	-	-	149	299,685	11,394	8,265
その他の小売業	114	75	39	42	25	29	12	2	1	1	2	719	1,067,122	9,346	9,996	
平成19年 6月1日現在	合計	354	231	123	132	83	75	46	7	5	5	1	2,333	7,047,214	139,054	41,680
	卸売業計	62	53	9	15	19	16	10	1	1	-	-	379	3,807,624	13,845	-
	小売業計	292	178	114	117	64	59	36	6	4	5	1	1,954	3,239,590	125,209	41,680
	その他の各種商品小売業	-	-	-	-	-	-	-	-	-	-	-	-	-	-	-
	織物・衣服・身のまわり品小売業	35	21	14	20	4	9	1	-	1	-	-	145	220,073	-	10,979
	飲食料品小売業	90	41	49	38	19	13	13	3	1	2	1	724	1,108,815	3,698	11,684
	自動車・自転車小売業	25	21	4	7	5	4	8	1	-	-	-	177	388,361	95,470	1,333
	家具・建具・什器小売業	29	17	12	13	10	4	2	-	-	-	-	106	154,089	14,221	4,227
その他の小売業	113	78	35	39	26	29	12	2	2	3	-	802	1,368,252	11,820	13,457	
平成26年 7月1日現在	合計	240	164	76	105	54	52	21	1	3	4	-	1,411	5,034,285	174,865	34,219
	卸売業計	45	43	2	16	13	14	2	-	-	-	-	190	2,382,325	83,107	-
	小売業計	195	121	74	89	41	38	19	1	3	4	-	1,221	2,651,960	91,758	34,219
	各種商品小売業	-	-	-	-	-	-	-	-	-	-	-	-	-	-	-
	繊維・衣服・身のまわり品小売業	24	15	9	14	3	5	2	-	-	-	-	83	132,188	290	5,555
	飲食料品小売業	54	23	31	22	15	6	7	-	1	3	-	471	807,116	13,531	9,406
	機械器具小売業	32	22	10	16	6	6	4	-	-	-	-	141	381,185	53,165	4,326
	無店舗小売業	7	4	3	4	2	1	-	-	-	-	-	21	79,288	x	-
その他の小売業	78	57	21	33	15	20	6	1	2	1	-	505	1,252,183	x	14,932	

注 平成26年4月1日から日本標準産業分類の第13回改定が適用されたため、分類項目を変更。

(3)経済センサス結果 産業（大分類）別事業所数・従業者数

資料 総務課

	事業所数計	従業者数計	A～R S公務を除く産業		A～B 農業・林業・漁業		C 鉱業・採石業 ・砂利採取業		D 建設業		E 製造業		F 電気・ガス ・熱供給・水道業		G 情報通信業	
			事業所数	就業者数	事業所数	就業者数	事業所数	就業者数	事業所数	就業者数	事業所数	就業者数	事業所数	就業者数	事業所数	就業者数
平成21年	1,450	12,658	1,422	11,161	11	104	1	8	119	1,343	56	1,226	4	58	12	145
平成24年	-	-	1,253	8,698	6	57	1	12	101	1,020	49	965	2	36	12	69
平成26年	1,241	11,121	1,213	9,826	9	93	1	16	95	1,216	46	885	5	51	10	48
平成28年	-	-	1,107	8,065	5	57	2	13	92	950	37	871	4	48	8	49
令和3年	-	-	1,033	7,729	8	67	2	13	97	967	30	769	4	52	8	54

	H 運輸業・郵便業		I 卸売業・小売業		J 金融業・保険業		k 不動産業 ・物品賃貸料		L 学術研究・専門 ・技術サービス業		M 宿泊業 ・飲食サービス業		N 生活関連 サービス業・娯楽業		O 教育 ・学習支援業	
	事業所数	就業者数	事業所数	就業者数	事業所数	就業者数	事業所数	就業者数	事業所数	就業者数	事業所数	就業者数	事業所数	就業者数	事業所数	就業者数
平成21年	47	833	366	2,278	43	340	61	154	54	562	245	900	152	551	36	402
平成24年	43	768	320	1,913	38	301	55	154	44	201	226	858	133	467	19	73
平成26年	45	683	320	1,911	36	272	49	133	45	473	191	760	116	449	25	327
平成28年	47	641	310	1,926	29	255	44	143	38	173	170	647	109	377	14	65
令和3年	42	593	273	1,797	25	230	55	211	35	168	136	544	100	365	13	69

	P 医療・福祉		Q 複合サービス事業		R サービス業 (他に分類されない)		S 公務	
	事業所数	就業者数	事業所数	就業者数	事業所数	就業者数	事業所数	就業者数
平成21年	84	1,542	11	109	120	606	28	1,497
平成24年	78	1,060	9	64	117	680	-	-
平成26年	99	1,645	9	195	112	669	28	1,295
平成28年	83	1,121	10	207	105	522	-	-
令和3年	88	1,144	10	198	107	488	-	-

注1 平成21・26年の数値は、経済センサス基礎調査。（平成21年7月1日・平成26年7月1日）

注2 平成24・28年・令和3年の数値は、経済センサス活動調査。（平成24年2月1日・平成28年6月1日・令和3年6月1日）

注3 令和3年の数値は、速報値となり、確定値ではありません。

注4 経済センサス活動調査は、以下の事業所を除く。

- ①国・地方公共団体の事業所
- ②農林業に属する個人経営の事業所
- ③漁業に属する個人経営の事業所
- ④家事サービス業に属する事業所
- ⑤サービス業のうち、外国公務に属する事業所

(4) 経済センサス結果 産業(大分類) 従業者規模別 事業所数・従業者数

産業別	従業者規模		民間									
	総数		総数		従業者1~4人		従業者5~9人		従業者10~29人		従業者30~49人	
	事業所数	従業者数	事業所数	従業者数	事業所数	従業者数	事業所数	従業者数	事業所数	従業者数	事業所数	従業者数
全産業	1,241	11,121	1,213	9,826	768	1,582	207	1,362	172	2,805	30	1,148
A~B 農業・林業・漁業	9	93	9	93	4	12	1	8	4	73	-	-
C 鉱業・採石業・砂利採取業	1	16	1	16	-	-	-	-	1	16	-	-
D 建設業	95	1,216	95	1,216	45	108	22	144	20	358	3	111
E 製造業	46	885	46	885	20	52	11	68	7	104	4	162
F 電気・ガス・熱供給・水道業	5	51	5	51	2	4	-	-	3	47	-	-
G 情報通信業	10	48	10	48	8	17	-	-	-	-	1	31
H 運輸業・郵便業	45	683	45	683	16	39	12	87	9	158	5	207
I 卸売業・小売業	320	1,911	320	1,911	200	460	74	490	37	514	4	151
J 金融業・保険業	36	272	36	272	17	43	9	71	9	158	-	-
K 不動産業・物品賃貸業	49	133	49	133	37	57	9	56	2	20	-	-
L 学術研究・専門・専門技術サービス業	45	473	45	473	30	69	6	35	6	100	1	34
M 宿泊業・飲食サービス業	191	760	191	760	145	291	28	174	16	262	1	33
N 生活関連サービス業・娯楽業	116	449	116	449	99	159	7	44	8	152	1	36
O 教育・学習支援業	25	327	25	327	11	19	2	15	8	145	4	148
P 医療・福祉	99	1,645	99	1,645	47	86	17	110	25	415	1	30
Q 複合サービス事業	9	195	9	195	6	18	1	8	1	19	-	-
R サービス業(他に分類されない)	112	669	112	669	81	148	8	52	16	264	5	205
S 公務	28	1,295	-	-	-	-	-	-	-	-	-	-

産業別	従業者規模		民間		国・地方公共団体等	
	従業者50人以上		派遣従業者のみ			
	事業所数	従業者数	事業所数	事業所数	従業者数	
全産業	28	2,929	8	-	-	
A~B 農業・林業・漁業	-	-	-	-	-	
C 鉱業・採石業・砂利採取業	-	-	-	-	-	
D 建設業	5	495	-	-	-	
E 製造業	4	499	-	-	-	
F 電気・ガス・熱供給・水道業	-	-	-	-	-	
G 情報通信業	-	-	1	-	-	
H 運輸業・郵便業	3	192	-	-	-	
I 卸売業・小売業	4	296	1	-	-	
J 金融業・保険業	-	-	1	-	-	
K 不動産業・物品賃貸業	-	-	1	-	-	
L 学術研究・専門・専門技術サービス業	2	235	-	-	-	
M 宿泊業・飲食サービス業	-	-	1	-	-	
N 生活関連サービス業・娯楽業	1	58	-	-	-	
O 教育・学習支援業	-	-	-	-	-	
P 医療・福祉	8	1,004	1	-	-	
Q 複合サービス事業	1	150	-	-	-	
R サービス業(他に分類されない)	-	-	2	-	-	
S 公務	-	-	-	28	1,295	

注 平成26年経済センサス基礎調査(平成26年7月1日)数値。

6 工業

(1) 工業統計調査結果

資料 総務課 各年末現在(単位:万円)

		総数	食料品	飲料・飼料・ たばこ製品	繊維工業品,衣服 その他の繊維製 品	木材・木製品	家具・装製品	ばるぶ・紙・ 紙加工品	出版・印刷・ 同関連品
平成19年 (4人以上)	事業所数	52	24	2	1	1	5	-	6
	従業者数	1,341	1,206	x	x	x	x	-	40
	給料額	295,769	249,779	x	x	x	x	-	12,108
	製造品 出荷額等	1,875,035	1,647,093	x	x	x	x	-	25,875
平成20年 (全数)	事業所数	(14) 46	(6) 22	0 2	(1) 1	0 1	(4) 6	0 0	(2) 5
	従業者数	1,290	1,166	x	x	x	x	-	37
	給料額	275,434	240,550	x	x	x	x	-	10,364
	製造品 出荷額等	1,983,689	1,808,618	x	x	x	x	-	28,199
平成21年 (4人以上)	事業所数	29	17	1	0	0	1	0	3
	従業者数	1,130	1,028	x	-	-	-	-	32
	給料額	258,637	229,761	x	-	-	-	-	9,458
	製造品 出荷額等	1,877,137	1,717,359	x	-	-	-	-	25,525
平成22年 (4人以上)	事業所数	27	16	1	-	-	1	-	2
	従業者数	1,044	956	7	-	-	4	-	19
	給料額	x	x	x	-	-	x	-	x
	製造品 出荷額等	1,739,904	1,614,714	x	-	-	x	-	x
平成24年 (4人以上)	事業所数	26	16	-	-	-	1	-	2
	従業者数	864	780	-	-	-	4	-	19
	給料額	x	x	-	-	-	x	-	x
	製造品 出荷額等	1,470,183	x	-	-	-	x	-	x
平成25年 (4人以上)	事業所数	24	14	-	-	-	1	-	2
	従業者数	741	657	-	-	-	4	-	19
	給料額	x	x	-	-	-	x	-	x
	製造品 出荷額等	1,298,949	x	-	-	-	x	-	x
平成26年 (4人以上)	事業所数	24	14	-	-	-	1	-	2
	従業者数	695	618	-	-	-	4	-	16
	給料額	178,223	157,323	-	-	-	x	-	x
	製造品 出荷額等	1,298,334	1,127,979	-	-	-	x	-	x

		総数	食料品	飲料・飼料・たばこ製品	繊維工業品、衣服その他の繊維製品	木材・木製品	家具・装製品	ぼるぶ・紙・紙加工品	出版・印刷・同関連品
平成29年 (平成28年) (4人以上)	事業所数	21	14	-	-	-	1	-	2
	従業者数	833	789	-	-	-	4	-	16
	給料額	165,485	153,446	-	-	-	x	-	x
	製造品 出荷額等	1,142,737	1,083,189	-	-	-	x	-	x
平成30年 (平成29年) (4人以上)	事業所数	19	12	-	-	-	1	-	2
	従業者数	798	757	-	-	-	4	-	15
	給料額	-	-	-	-	-	x	-	x
	製造品 出荷額等	1,051,909	1,004,032	-	-	-	x	-	x
令和元年 (平成30年) (4人以上)	事業所数	16	11	-	-	-	1	-	2
	従業者数	715	685	-	-	-	4	-	14
	給料額	-	-	-	-	-	x	-	x
	製造品 出荷額等	869,601	843,633	-	-	-	x	-	x
令和2年 (令和元年) (4人以上)	事業所数	16	11	-	-	-	1	-	2
	従業者数	745	706	-	-	-	4	-	14
	給料額	-	-	-	-	-	x	-	x
	製造品 出荷額等	848,100	813,086	-	-	-	x	-	x

		プラスチック製品	窯業・土石製品	金属製品	生産用機械器具 一般機械器具	輸送用機械器具	精密機械器具	その他の製品
平成19年 (4人以上)	事業所数	2	3	4	1	2	1	-
	従業者数	x	15	37	x	x	x	-
	給料額	x	6,400	15,771	x	x	x	-
	製造品 出荷額等	x	53,144	103,206	x	x	x	-
平成20年 (全数)	事業所数	0	(1)	0	0	0	0	0
		2	3	3	1	0	0	0
	従業者数	x	14	12	x	x	x	-
	給料額	x	7,738	2,912	x	x	x	-
平成21年 (4人以上)	製造品 出荷額等	x	86,617	5,855	x	x	x	-
	事業所数	2	2	2	1	0	0	0
	従業者数	x	11	8	x	-	-	-
	給料額	x	5,600	1,404	x	-	-	-
平成22年 (4人以上)	製造品 出荷額等	x	80,450	3,109	x	-	-	-
	事業所数	2	3	1	1	-	-	-
	従業者数	31	17	4	6	-	-	-
	給料額	x	x	x	x	-	-	-
平成22年 (4人以上)	製造品 出荷額等	x	62,158	x	x	-	-	-

		プラスチック製品	窯業・土石製品	金属製品	生産用機械器具 一般機械器具	輸送用機械器具	精密機械器具	その他の製品
平成24年 (4人以上)	事業所数	2	3	1	1	-	-	-
	従業者数	34	17	4	6	-	-	-
	給料額	x	x	x	x	-	-	-
	製造品 出荷額等	x	x	x	x	-	-	-
平成25年 (4人以上)	事業所数	2	3	1	1	-	-	-
	従業者数	35	17	4	5	-	-	-
	給料額	x	x	x	x	-	-	-
	製造品 出荷額等	x	x	x	x	-	-	-
平成26年 (4人以上)	事業所数	2	3	1	1	-	-	-
	従業者数	31	17	4	5	-	-	-
	給料額	x	6,636	x	x	-	-	-
	製造品 出荷額等	x	124,194	x	x	-	-	-
平成29年 (平成28年) (4人以上)	事業所数	1	2	1	-	-	-	-
	従業者数	8	12	4	-	-	-	-
	給料額	x	x	x	-	-	-	-
	製造品 出荷額等	x	x	x	-	-	-	-
平成30年 (平成29年) (4人以上)	事業所数	1	2	1	-	-	-	-
	従業者数	8	10	4	-	-	-	-
	給料額	x	x	x	-	-	-	-
	製造品 出荷額等	x	x	x	-	-	-	-
令和元年 (平成30年) (4人以上)	事業所数	1	-	1	-	-	-	-
	従業者数	8	-	4	-	-	-	-
	給料額	x	-	x	-	-	-	-
	製造品 出荷額等	x	-	x	-	-	-	-
令和2年 (令和元年) (4人以上)	事業所数	1	-	1	-	-	-	-
	従業者数	17	-	4	-	-	-	-
	給料額	x	-	x	-	-	-	-
	製造品 出荷額等	x	-	x	-	-	-	-

注1 製造品出荷額等とは製造品出荷額、加工賃収入額、修理料収入額並びにくず及び廃物の出荷額を含めたものの総称であって、内国消費税が含まれている。

注2 ()は3人以下の事業所数で概数である。

注3 平成20年より産業分類が変更になり、一部分類項目を変更した。

注4 平成23年・平成27年・平成28年は工業統計調査中止。

注5 平成29年の調査から調査期日が12月31日から6月1日に変更。(経理項目については前年1月～12月の実績)

注6 工業統計調査は、2020年調査で廃止。

7 林業
 (1) 林産額調べ

資料 留萌南部森林管理署、留萌振興局森林室、農林水産課
 各年度末現在(単位：立方m、万円)

	総数		国有林		道有林		市及び民有林 (23年～私有林)	
	数量	金額	数量	金額	数量	金額	数量	金額
平成22年	11,963	6,500	11,066	6,252	897	248	-	-
23年	12,658	8,266	7,771	5,436	2,521	761	2,366	2,069
24年	13,865	7,634	10,351	5,198	1,004	323	2,510	2,113
25年	2,729	575	2,293	169	0	0	436	406
26年	23,123	7,538	20,165	5,778	1,085	268	1,873	1,492
27年	2,254	869	1,174	51	12	0	1,068	818
28年	17,247	6,221	13,186	4,035	1,181	421	2,880	1,765
29年	2,935	1,666	-	-	7	0	2,928	1,666
30年	6,490	2,815	-	-	2,884	314	3,606	2,501
令和元年	6,018	3,816	1,875	493	1,008	141	3,135	3,182
2年	18,272	8,306	15,713	6,326	-	-	2,559	1,980
3年	6,573	3,581	2,937	456	98	46	3,538	3,079

注1 平成23年より、「市及び民有林」から「市及び私有林」に項目変更。

注2 道有林の数量は立木販売量であり、材積は立木幹材積である。

(2) 樹種別生産量

資料 留萌南部森林管理署、留萌振興局森林室、農林水産課 (単位：立方m)

		総数	カラマツ	トドマツ	ナラ	シナ	サクラ	マカバ	ホオ	ニレ	クルミ	セン	キハダ	カバ	イタヤ	ヤチダモ	ドイツトウヒ	その他
平成 22年度	国有林	11,066	1,023	8,494	7	5	-	-	-	-	-	2	1	2	7	-	-	1,525
	道有林	897	-	814	2	6	1	-	-	-	-	5	-	5	3	30	-	29
	市及び民有林	-	-	-	-	-	-	-	-	-	-	-	-	-	-	-	-	-
23年度	国有林	7,771	70	6,546	68	51	-	0	18	7	-	14	18	49	58	14	0	859
	道有林	2,521	-	2,503	2	-	-	-	-	-	-	-	-	-	-	-	-	16
	市及び私有林	2,366	-	-	-	-	-	-	-	-	-	-	-	-	-	-	-	-
24年度	国有林	12,465	473	10,775	-	-	-	-	-	-	-	-	-	-	-	-	-	1,217
	道有林	1,004	-	-	-	-	-	-	-	-	-	-	-	-	-	-	-	-
	市及び私有林	2,510	-	-	-	-	-	-	-	-	-	-	-	-	-	-	-	-
25年度	国有林	2,293	-	1,468	68	131	-	-	29	36	-	43	15	175	212	14	-	102
	道有林	-	-	-	-	-	-	-	-	-	-	-	-	-	-	-	-	-
	市及び私有林	436	-	-	-	-	-	-	-	-	-	-	-	-	-	-	-	-
26年度	国有林	20,165	557	13,712	500	811	-	-	383	675	-	144	334	995	1,017	260	4	772
	道有林	1,085	-	984	32	2	-	-	2	4	-	5	-	9	11	4	-	32
	市及び私有林	1,873	-	-	-	-	-	-	-	-	-	-	-	-	-	-	-	-
27年度	国有林	1,173	-	802	35	74	-	-	12	15	-	21	6	40	121	4	-	43
	道有林	12	-	10	-	-	-	-	-	-	-	-	-	-	-	-	-	2
	市及び私有林	1,068	-	-	-	-	-	-	-	-	-	-	-	-	-	-	-	-
28年度	国有林	13,186	474	8,164	441	272	-	-	273	106	-	139	106	1,939	763	2	-	507
	道有林	1,181	-	782	-	8	-	-	-	-	-	-	-	-	10	1	-	380
	市及び私有林	2,880	1,684	1,072	-	-	-	-	-	-	-	-	-	-	-	-	-	124
29年度	国有林	-	-	-	-	-	-	-	-	-	-	-	-	-	-	-	-	-
	道有林	7	-	6	-	-	-	-	-	-	-	-	-	1	-	-	-	-
	市及び私有林	2,928	-	2,525	-	-	-	-	-	-	-	-	-	-	-	-	-	403
30年度	国有林	-	-	-	-	-	-	-	-	-	-	-	-	-	-	-	-	-
	道有林	2,884	-	2,721	-	-	-	-	-	-	-	-	-	-	-	-	-	163
	市及び私有林	3,606	-	3,371	-	-	-	-	-	-	-	-	-	-	-	-	-	234

		総数	カラマツ	トドマツ	ナラ	シナ	サクラ	マカバ	ホオ	ニレ	クルミ	セン	キハダ	カバ	イタヤ	ヤチダモ	ドイツトウヒ	その他
令和元年度	国有林	1,875	-	1,552	64	68	-	-	14	18	-	11	1	35	97	1	-	14
	道有林	1,008	-	939	2	3	-	-	1	-	1	1	-	6	4	2	-	49
	市及び私有林	3,135	-	2,426	-	-	-	-	-	-	-	-	-	-	-	-	442	267
2年度	国有林	15,713	521	7,681	583	525	-	7	358	508	-	96	298	1,534	596	119	1,520	1,367
	道有林	-	-	-	-	-	-	-	-	-	-	-	-	-	-	-	-	-
	市及び私有林	2,559	471	1,620	13	-	-	-	-	-	-	-	-	-	-	-	-	455
3年度	国有林	2,937	-	2,308	64	80	-	2	24	66	-	16	23	130	91	42	-	91
	道有林	98	-	97	-	-	-	-	-	-	-	-	-	-	-	-	-	1
	市及び私有林	3,538	142	2,904	-	-	-	-	-	-	-	-	-	-	-	-	-	492

注1 端数処理の関係上、合(小)計は必ずしも一致しない。

注2 平成23年より、「市及び民有林」から「市及び私有林」に項目変更。

8 畜産業

(1) 販売額

資料 農林水産課 各年末現在

		販売数量(頭)	販売額(万円)
平成22年		25	806
23年		21	866
24年		46	1,774
25年		21	959
26年		24	1,317
27年		19	1,191
28年		23	1,909
29年		28	2,076
30年		27	1,861
令和元年		26	2,029
2年		30	2,118
3年		14	1,137
鶏卵		-	-
乳牛		-	-
畜肉	豚	-	-
	和牛	14	1,137
その他(生体販売)馬		-	-

(2) 生産額

資料 農林水産課、各年末現在

	生産数量(頭)							生産額(万円)							
	馬		牛				豚	馬		牛				豚	
	牡	牝	乳牛		和牛			牡	牝	乳牛		和牛			
			牡	牝	牡	牝				牡	牝	牡	牝		
平成22年	-	-	-	-	15	10	-	-	-	-	-	-	594	212	-
23年	-	-	-	-	8	13	-	-	-	-	-	-	368	498	-
24年	-	-	-	-	16	30	-	-	-	-	-	-	700	1,074	-
25年	-	-	-	-	15	6	-	-	-	-	-	-	697	262	-
26年	-	-	-	-	10	14	-	-	-	-	-	-	637	680	-
27年	-	-	-	-	8	11	-	-	-	-	-	-	646	545	-
28年	-	-	-	-	14	9	-	-	-	-	-	-	1,263	646	-
29年	-	-	-	-	18	11	-	-	-	-	-	-	1,239	837	-
30年	-	-	-	-	10	17	-	-	-	-	-	-	758	1,103	-
令和元年	-	-	-	-	16	13	-	-	-	-	-	-	550	1,452	-
2年	-	-	-	-	16	14	-	-	-	-	-	-	1,206	912	-
3年	-	-	-	-	14	-	-	-	-	-	-	-	1,137	-	-

第4章 金融・消費経済

酒類消費状況(留萌税務署管内)

■清酒・合成酒 ■焼酎 ■ビール ■ウイスキー類 ■発泡酒 ■その他

キロリットル

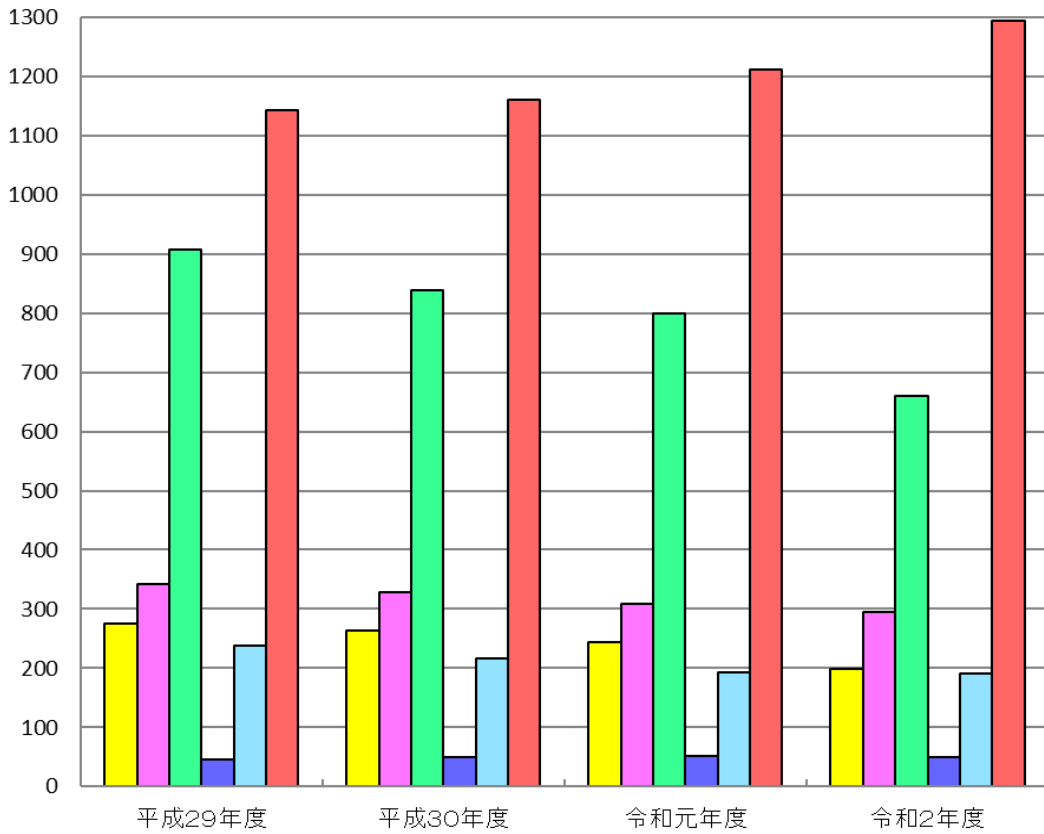

1 銀行預金

資料 留萌金融協会 各年(月)末現在預金残高(単位：百万円)

	預金高	当座預金	普通預金及 び通知預金	定期預金	諸預金
平成23年	115,983	5,056	37,586	70,745	2,596
24年	117,049	4,600	40,231	70,085	2,133
25年	116,502	3,572	39,970	70,769	2,191
26年	119,122	4,634	41,976	69,886	2,626
27年	118,567	4,324	45,567	66,336	2,340
28年	126,492	5,123	48,430	70,511	2,428
29年	123,518	5,394	49,164	68,023	937
30年	123,130	5,533	51,226	65,172	1,199
令和元年	122,683	5,453	53,206	62,947	1,077
2年	139,677	5,542	73,016	59,973	1,146
3年	146,018	6,237	78,704	60,163	914
1月	138,631	4,601	73,612	59,326	1,092
2月	139,265	5,253	74,294	58,592	1,126
3月	128,552	4,783	64,551	57,937	1,281
4月	141,850	6,954	75,353	58,117	1,426
5月	142,041	5,208	76,037	58,261	2,535
6月	145,588	5,611	75,585	62,922	1,470
7月	143,527	5,675	74,408	62,500	944
8月	142,142	4,743	74,488	61,457	1,454
9月	140,461	5,375	72,828	61,070	1,188
10月	140,147	4,488	74,234	60,302	1,123
11月	140,752	4,455	74,664	59,906	1,727
12月	146,018	6,237	78,704	60,163	914

2 銀行貸金

資料 留萌金融協会 各年(月)末現在貸出金残高(単位：百万円)

	貸出金高	割引手形	手形貸付金	当座貸越	その他
平成23年	63,001	1,113	5,564	7,233	49,091
24年	60,906	837	4,693	6,632	48,744
25年	60,711	887	4,352	6,558	48,914
26年	58,969	753	3,401	6,940	47,875
27年	57,577	559	3,034	6,823	47,161
28年	63,487	604	7,522	7,763	47,598
29年	58,958	495	3,537	7,657	47,269
30年	55,971	610	2,964	8,287	44,110
令和元年	53,653	347	2,941	8,428	41,937
2年	60,135	411	1,748	8,222	49,754
3年	59,648	377	1,766	7,999	49,506
1月	58,490	391	1,479	6,519	50,101
2月	58,438	602	1,669	6,290	49,877
3月	57,767	433	1,257	5,435	50,642
4月	56,052	181	1,367	4,475	50,029
5月	55,908	270	1,336	4,110	50,192
6月	56,272	212	1,617	4,404	50,039
7月	56,615	315	1,638	4,584	50,078
8月	56,171	230	1,764	4,428	49,749
9月	57,641	290	1,718	6,651	48,982
10月	57,695	237	1,609	6,386	49,463
11月	58,160	207	1,669	6,963	49,321
12月	59,648	377	1,766	7,999	49,506

3 手形交換額

資料 留萌金融協会

各年末現在(単位：百万円)

	枚数	総額
平成23年	5,964	19,228
24年	5,760	21,004
25年	5,125	11,584
26年	4,718	11,999
27年	4,718	11,999
28年	4,338	10,114
29年	4,116	11,248
30年	3,785	11,753
令和元年	3,346	9,176
2年	2,941	9,563
3年	2,535	6,869

4 留萌市生活必需物資小売価格

資料 消費生活センター (単位：円)

	野菜							生鮮		魚介類			
	はくさい 100 g	きゃべつ 100 g	大根 100 g	玉ねぎ 100 g	きゅうり 100 g	ほうれん草 100 g	ばれいしょ 100 g	まがれい 100 g	いか 100 g	マグロ 100 g	塩さけ 100 g	さんま 100 g	たらこ 100 g
平成16年度平均	22.9	26.7	21.2	24.0	55.5	86.2	27.3	105.2	93.7	315.5	134.7	54.5	452.9
17年度平均	18.2	21.4	18.0	24.5	54.5	79.7	48.9	106.7	79.1	297.5	131.5	53.8	414.8
18年度平均	22.0	19.9	16.1	22.1	54.6	79.4	29.6	108.2	76.0	332.0	147.9	55.7	407.1
19年度平均	20.8	21.2	17.1	22.9	57.1	89.2	28.0	99.8	63.6	343.4	140.0	51.0	444.0
20年度平均	18.2	19.3	15.2	21.3	60.6	85.7	25.3	106.3	75.5	347.6	127.6	58.1	435.4
21年度平均	17.4	19.9	15.5	25.0	54.9	77.8	26.3	95.8	65.5	345.8	134.9	62.2	430.8
22年度平均	23.4	25.2	20.5	30.4	58.5	88.4	31.4	99.4	88.6	288.5	130.7	72.4	402.5
平成22年4月	35.1	27.1	24.6	31.3	56.0	91.5	26.4	84.8	65.8	298.0	122.8	74.6	431.1
5月	29.6	30.7	26.9	35.1	48.9	100.5	32.0	70.9	99.3	301.8	147.1	58.6	420.2
6月	27.4	30.2	28.6	32.7	54.5	86.0	32.9	83.2	107.8	317.3	115.1	69.1	397.2
7月	19.1	20.6	22.7	26.8	39.7	86.5	43.8	90.3	100.9	343.3	130.9	69.4	408.6
8月	17.6	20.5	20.0	26.3	36.3	113.8	37.8	114.0	77.2	327.0	122.7	82.1	382.4
9月	24.3	25.3	17.9	23.4	36.9	106.1	31.8	92.4	64.9	289.0	141.3	103.1	402.8
10月	34.9	23.2	19.6	25.4	65.0	86.9	23.1	108.0	80.7	103.1	141.3	402.8	243.7
11月	21.4	20.7	18.2	28.1	88.4	90.6	28.5	88.7	70.6	302.3	119.9	67.3	414.3
12月	15.8	25.7	17.7	33.3	62.4	91.3	24.8	79.0	98.4	273.5	118.4	56.9	384.6
平成23年1月	16.3	22.7	16.6	29.7	72.5	76.1	27.2	128.5	104.9	289.8	125.9	69.1	397.3
2月	21.2	26.4	17.9	35.0	77.4	81.5	31.4	137.7	91.1	318.5	145.8	65.7	376.5
3月	17.8	29.4	15.8	38.1	63.7	50.3	37.3	114.7	101.2	298.5	137.0	50.0	412.3

	肉製品				卵	牛乳	油脂・調味料					
	牛肉(中) 100 g	豚肉(上) 100 g	鶏肉 100 g	ハム 100 g	鶏卵 M10コ	牛乳 1リットル	みそ 1kg	しょうゆ 1リットル	上白糖 1kg	マヨネーズ 300 g	サラダ油 1.5リットル	マーガリン 185 g
平成16年度平均	279.8	188.3	109.1	214.0	176.2	194.2	323.7	251.9	186.4	225.5	406.4	170.1
17年度平均	293.1	179.1	108.3	217.5	179.9	193.0	282.8	274.1	185.8	228.5	413.9	176.6
18年度平均	308.1	194.9	111.7	215.5	174.4	195.8	266.3	274.1	179.3	224.8	394.5	166.7
19年度平均	318.0	194.3	114.2	220.0	170.0	196.1	272.6	268.3	184.7	238.2	401.6	151.2
20年度平均	356.5	210.3	141.0	211.6	190.0	199.9	283.4	308.5	180.5	240.4	474.8	185.4
21年度平均	355.7	208.4	141.2	203.3	185.5	202.6	275.4	316.7	183.9	246.0	439.5	191.7
22年度平均	267.5	210.8	140.3	217.4	187.4	196.7	259.3	291.1	188.8	229.9	446.2	209.4

	肉製品				卵	牛乳	油脂・調味料					
	牛肉(中) 100 g	豚肉(上) 100 g	鶏肉 100 g	ハム 100 g	鶏卵 M10コ	牛乳 1リットル	みそ 1kg	しょうゆ 1リットル	上白糖 1kg	マヨネーズ 300 g	サラダ油 1.5リットル	マーガリン 185 g
平成22年4月	271.5	212.4	142.4	232.2	182.0	191.2	266.0	269.0	189.8	244.4	421.8	187.0
5月	284.0	237.4	144.0	199.4	184.2	201.2	270.0	270.8	189.8	240.0	413.8	207.8
6月	259.0	198.4	156.0	227.0	190.0	189.8	269.0	273.0	189.8	224.0	441.8	208.6
7月	265.3	208.4	142.4	219.4	192.0	189.8	255.0	267.0	189.8	212.0	431.8	211.6
8月	278.5	211.6	140.4	225.5	185.8	197.8	251.0	264.4	193.8	218.0	431.8	196.2
9月	269.8	209.8	139.0	206.6	183.4	191.6	255.4	279.0	193.8	236.0	441.3	196.2
10月	243.7	208.0	154.8	198.5	189.8	200.3	258.0	318.0	195.3	220.8	455.3	199.5
11月	238.0	208.0	153.0	199.0	190.8	200.3	243.0	328.8	195.3	220.5	465.3	219.5
12月	270.7	207.5	133.0	230.0	195.5	200.3	263.0	320.5	173.3	233.0	469.5	200.3
平成23年1月	290.7	207.5	120.0	221.8	188.0	200.3	259.8	310.5	180.8	234.8	460.8	197.0
2月	261.3	207.5	125.5	215.1	182.8	200.3	260.5	305.5	184.5	247.3	460.8	245.8
3月	278.0	213.0	133.0	234.8	184.5	197.8	260.5	286.3	189.5	228.0	460.3	242.8

	加工食品			洗剤		紙製品		雑貨		衣料	クリーニング
	食パン 2食	豆腐 400g1丁	納豆 100g1コ	洗濯用 合成洗剤 1.2kg	台所用 合成洗剤 600mlリットル	トイレット ペーパー 60m×12本	ティッシュ ペーパー 200組入5箱	歯みがき 170g入	ラップ 30cm×20m	半袖肌着 男物	ワイシャツ 1枚
平成16年度平均	159.2	108.6	89.3	492.2	206.1	505.9	367.7	244.4	176.4	762.4	183.0
17年度平均	156.1	106.9	92.6	479.8	194.2	494.3	360.8	235.1	178.4	754.6	181.2
18年度平均	151.4	104.8	79.2	442.1	193.9	436.4	367.7	212.5	164.4	734.4	181.3
19年度平均	153.0	106.5	76.2	431.3	197.2	447.1	368.7	212.7	176.7	734.4	181.6
20年度平均	182.4	107.4	90.3	397.7	182.2	438.4	377.6	214.9	163.4	744.6	183.7
21年度平均	174.6	105.3	92.9	402.1	174.4	415.7	354.5	204.1	161.7	735.8	184.9
22年度平均	164.1	103.1	82.3	401.6	173.2	405.3	321.1	246.7	167.9	732.5	185.0
平成22年4月	153.4	94.0	102.3	392.4	175.8	403.2	342.8	204.6	169.8	733.2	184.4
5月	159.4	105.8	75.1	392.4	175.8	422.8	353.4	210.0	165.8	729.0	186.0
6月	157.4	104.6	84.2	392.4	175.8	402.8	335.4	260.0	168.0	727.2	183.0
7月	161.0	112.8	82.3	396.8	161.8	404.0	365.4	247.0	177.4	733.2	184.4
8月	159.8	112.4	83.2	390.8	185.8	412.8	309.4	244.6	179.4	733.2	184.4
9月	159.8	112.4	82.1	392.4	187.4	422.8	315.4	245.4	179.8	733.2	183.0
10月	277.2	107.3	75.2	428.5	172.8	396.5	305.0	260.8	170.0	733.2	183.5
11月	154.8	95.3	77.7	417.8	172.8	401.5	299.0	245.8	162.8	734.6	183.5
12月	146.8	104.0	80.2	410.3	167.8	409.0	301.5	246.3	165.0	733.2	187.2
平成23年1月	147.3	95.3	77.7	422.8	175.3	399.0	302.3	261.3	159.8	733.2	186.1
2月	147.8	97.8	78.7	416.0	167.0	398.3	309.0	261.3	159.8	733.2	186.1
3月	144.8	95.5	88.4	366.0	160.3	390.8	314.0	273.0	157.0	733.2	188.0

	燃料	
	プロパンガス 5.0 立方m	白灯油 1リットル
平成16年度平均	4,467.3	57.7
17年度平均	4,691.5	73.9
18年度平均	5,008.8	83.6
19年度平均	5,173.5	91.5
20年度平均	5,710.0	102.1
21年度平均	5,689.1	69.6
22年度平均	5,834.7	81.9
平成22年4月	5,796.8	72.8
5月	5,796.8	82.8
6月	5,797.0	82.2
7月	5,812.5	81.5
8月	5,801.3	81.3
9月	5,801.6	79.6
10月	5,801.6	78.3
11月	5,801.3	79.2
12月	5,801.3	79.7
平成23年1月	5,871.3	84.6
2月	5,958.1	88.7
3月	5,976.4	92.2

注 事務事業の見直しにより、平成22年度をもって廃止。

5 留萌市地方卸売市場主要魚種別取扱高の推移

資料：農林水産課(単位：数量 t、金額 千円)

		にしん	さけ	ます	たら	すけとうだら	ほっけ	ひらめ	かれい類	はたはた	いか	たこ
平成 10年度	数量	75.5	175.9	7.3	166.1	2,359.00	10,828.40	34.7	499.7	80.3	1,117.90	142.6
	金額	50,093	44,124	3,670	45,180	65,822	200,133	43,218	147,663	103,565	420,641	40,808
11年度	数量	96.2	173.8	6	114.4	2,626.60	7,653.40	42	542.9	37.3	1,205.20	126.8
	金額	49,999	53,444	2,610	30,934	89,456	161,055	49,300	158,121	59,836	285,836	35,737
12年度	数量	28.1	225.6	4.5	31.7	952	3,900.20	16.9	278.4	24.6	811.2	58
	金額	25,415	80,748	2,505	7,902	44,778	62,057	18,269	86,878	24,454	187,276	20,711
13年度	数量	43.3	226.9	1.4	43.7	49.4	222.9	11.7	205.3	32	513.6	47.8
	金額	38,679	41,692	874	16,123	4,310	8,690	15,143	78,937	31,594	117,539	18,507
14年度	数量	19.5	297.1	2.9	20.5	44.5	281.7	9.1	256.8	16	909.5	271.9
	金額	13,688	61,866	1,861	6,153	2,418	11,205	10,575	100,406	13,427	231,501	103,560

		なまこ	貝類	うに・のな	えび	その他生鮮	小計	塩干品	冷凍品	その他加工品	小計	合計
平成 10年度	数量	70.6	57.4	20.7	98.7	346.3	16,081.1	61.1	40.2	56.8	158.1	16,239.2
	金額	41,413	34,447	53,535	176,964	125,972	1,597,248	64,401	19,486	57,639	141,526	1,738,776
11年度	数量	45.7	58.3	10.6	133.8	246.1	13,119.3	51.5	80.9	167.1	299.5	13,418.7
	金額	35,447	36,999	29,637	219,072	104,310	1,401,792	57,926	20,150	57,853	135,929	1,537,722
12年度	数量	47.8	49.4	18.4	146.8	179.3	6,772.8	60.6	83.2	48.6	192.4	6,965.3
	金額	37,010	31,652	33,313	250,342	91,085	1,004,394	58,098	15,696	57,791	131,584	1,135,980
13年度	数量	65	48	15.2	146.3	156.4	1,828.9	73.4	194.9	52.3	320.6	2,149.5
	金額	45,321	31,516	31,431	241,768	81,447	803,569	67,968	22,377	61,811	152,155	955,609
14年度	数量	59.1	43.6	16.4	182.3	131.9	2,562.9	64	81.7	48.1	193.8	2,756.7
	金額	44,837	34,785	35,293	258,809	75,483	1,005,867	63,948	20,728	53,657	138,333	1,144,200

注1 端数処理の関係上、合(小)計は必ずしも一致しない。

注2 市場会計については、平成15年度より廃止。

6 酒類消費状況

資料 札幌国税局HP

各年度末現在(単位:キロリットル)

	清酒	合成清酒	しょうちゆう		みりん	ビール	果実酒	甘味 果実酒	ウイス キー	ブラン デー	発泡酒	原料用 アルコール・スピ リッツ	リキュー ル	その他	合計
			連続式 蒸留	単式 蒸留											
			甲類	乙類											
平成20年度	311	25	454	40	21	1,175	47	2	38	4	435	46	332	414	3,344
21年度	321	23	424	43	20	1,106	50	1	38	3	333	61	497	344	3,264
22年度	314	21	440	36	20	1,144	51	1	40	4	334	57	616	389	3,469
23年度	312	20	420	36	19	1,119	54	1	39	3	304	59	644	357	3,388
24年度	292	19	403	36	18	1,086	61	1	39	3	279	59	706	324	3,326
25年度	298	21	396	36	24	1,026	65	1	41	2	259	63	693	309	3,236
26年度	277	17	354	33	21	967	60	1	41	2	284	63	686	278	3,084
27年度	288	16	343	33	22	967	59	1	44	2	283	62	695	277	3,092
28年度	268	15	330	34	22	940	59	1	43	2	258	80	692	279	3,022
29年度	263	13	311	32	20	907	59	1	46	2	239	94	697	269	2,952
30年度	251	12	295	34	19	839	58	1	50	2	217	116	731	234	2,859
令和元年度	234	10	278	30	19	799	58	1	51	1	193	112	840	178	2,806
2年度	191	8	266	28	20	660	59	2	50	2	190	138	882	190	2,686

注1 「その他」欄は、その他の醸造酒、粉末酒及び雑酒の合計を示したものである。

注2 留萌税務署管内(増毛、留萌、小平、苫前、羽幌、初山別)の数値である。

注3 端数処理の関係上、合計は必ずしも一致しない。

7 たばこ消費状況

資料 税務課

各年度末現在(単位:千本)

	計	伸長率 (%) (22年=100)
平成22年度	53,472	100.0
23年度	49,613	92.8
24年度	49,197	92.0
25年度	48,077	89.9
26年度	45,511	85.1
27年度	44,403	83.0
28年度	42,033	78.6
29年度	39,532	73.9
30年度	37,813	70.7
令和元年度	33,562	62.8
2年度	32,939	61.6
3年度	32,718	61.2

第5章 交通・運輸・通信・観光

用途別自動車登録数

■貨物車 ■乗合車 ■乗用車 ■特殊車 ■小型二輪車

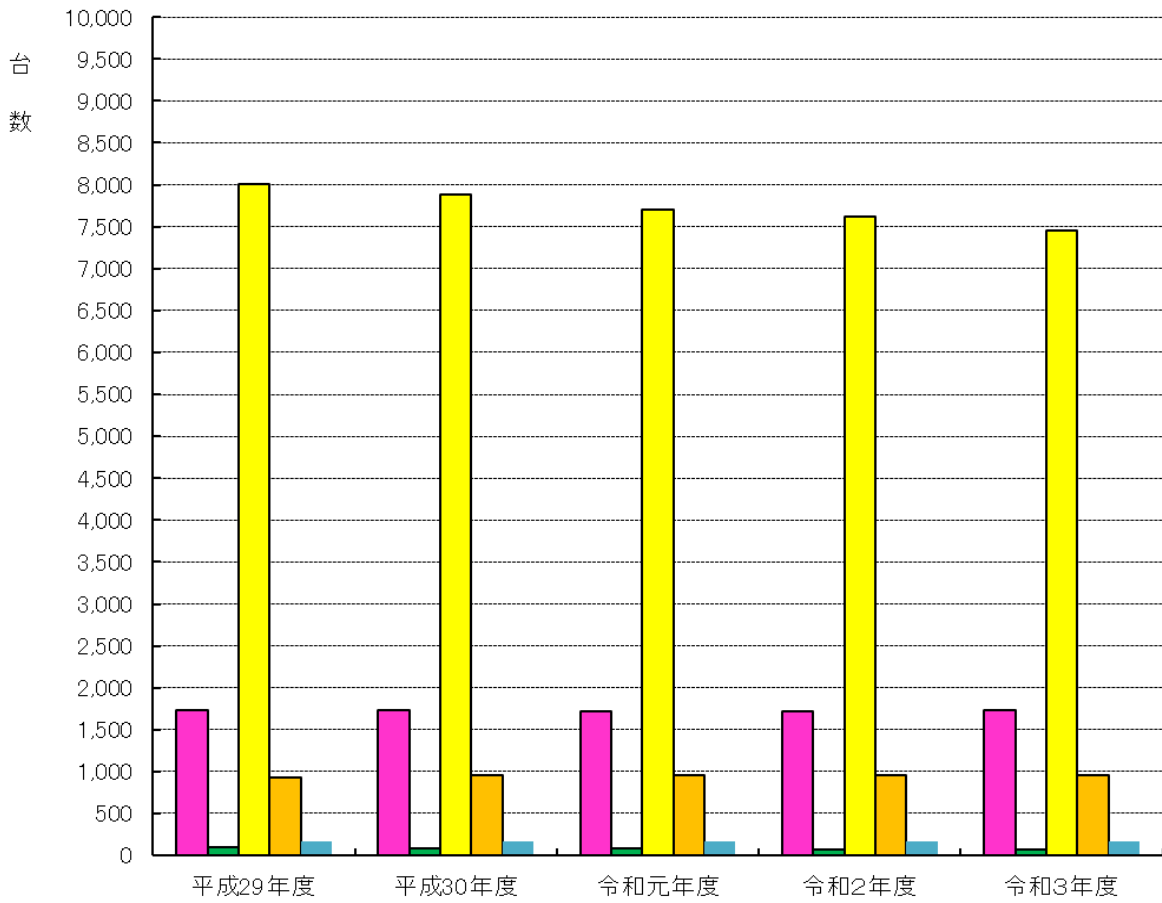

1 留萌駅旅客輸送状況 資料 JR北海道留萌駅 各年度末現在

	乗客数	1日平均乗客数
平成21年	31,300	86
平成22年	32,400	89
平成23年	30,300	83
平成24年	25,325	70
平成25年	23,690	65
平成26年	20,278	55
平成27年	22,700	62
平成28年	40,200	110
平成29年	17,900	49
平成30年	16,800	46
令和元年	15,700	43
2年	9,100	25
3年	8,400	23

注1 上記数値は「乗車のみ」

注2 「乗降」とする場合は、上記数値の2倍の数値が目安となる。

2 バス乗客人員推移 資料 北海道中央バス(株)、沿岸バス(株)、道北バス(株)、てんてつバス(株) 年末現在

	市内線	増毛線	羽幌線	旭川線	達布線	札幌線	合計	伸長率 (20年基準)
平成21年	148,380	132,754	123,622	126,102	20,398	158,953	710,209	94.0
22年	140,117	128,318	120,647	121,985	22,806	155,473	689,346	91.3
23年	149,253	127,168	124,414	124,253	19,087	150,904	695,079	92.0
24年	148,119	120,046	114,125	122,907	14,973	148,411	668,581	88.5
25年	136,131	124,745	101,930	119,682	12,898	148,697	644,083	85.3
26年	201,749	114,678	89,573	118,862		142,926	686,356	90.9
27年	129,841	107,984	97,534	121,170		145,534	602,063	79.7
28年	158,631	112,563	71,939	130,881		151,542	625,556	82.8
29年	138,122	111,148	64,736	128,180		154,998	597,184	79.1
30年	126,455	111,093	61,864	161,681		149,372	610,465	80.8
令和元年	106,060	101,156	57,461	97,908		147,015	509,600	67.5
2年	82,370	93,524	48,063	51,032		58,734	333,723	44.2
3年	68,674	91,398	54,776	45,091		57,888	317,827	42.1

注 達布線(留萌-達布)は平成26年10月で廃止。

3 民営乗用車利用状況 資料 小鳩交通(株)留萌営業所 明日萌観光ハイヤー留萌営業所 各年末現在

	台数	走行距離(km)	輸送人員(人)	輸送人員伸長率 (平成20年=100%)
平成21年	52	2,769,894	545,727	90.2
22年	41	2,058,231	440,298	72.8
23年	51	2,599,596	502,555	83.0
24年	56	2,608,728	573,980	94.8
25年	55	2,341,661	476,072	78.7
26年	55	2,271,077	447,662	74.0
27年	55	2,179,033	424,980	70.2
28年	46	1,905,475	402,173	66.5
29年	44	1,829,125	399,693	66.0
30年	44	1,672,293	379,740	62.7
令和元年	40	1,349,138	307,061	50.7
2年	29	1,174,164	276,094	45.6
3年	29	1,081,771	273,018	45.1

注1 平成22年は、小鳩交通(株)留萌営業所のみの数値。

注2 明日萌観光ハイヤー留萌営業所は令和元年5月で廃止。

4 留萌市自動車登録台数

資料 北海道運輸局旭川運輸支局HP 各年度末現在

	貨物車				乗合車			乗用車			特種(殊)用途			登録 自動車計	小型 二輪車	軽 自動車	合計 (総車両数)
	普通車	小型車	被けん引車	計	普通車	小型車	計	普通車	小型車	計	特種車	大型特殊車	計				
平成20年度	825	1,056	30	1,911	58	58	116	3,574	5,515	9,089	559	377	936	12,052	195	4,209	16,456
21年度	829	1,022	35	1,886	55	56	111	3,644	5,366	9,010	551	371	922	11,929	196	4,240	16,365
22年度	798	956	39	1,793	57	51	108	3,645	5,225	8,870	533	372	905	11,676	191	4,238	16,105
23年度	781	900	43	1,724	54	53	107	3,655	5,103	8,758	518	370	888	11,477	188	4,251	15,916
24年度	777	884	41	1,702	53	52	105	3,639	4,954	8,593	511	377	888	11,288	191	4,384	15,863
25年度	776	881	42	1,699	53	46	99	3,698	4,800	8,498	516	388	904	11,200	188	4,477	15,865
26年度	792	872	46	1,710	52	44	96	3,679	4,695	8,374	523	391	914	11,094	185	4,585	15,864
27年度	793	858	56	1,707	49	42	91	3,697	4,542	8,239	519	397	916	10,953	178	4,635	15,766
28年度	813	856	59	1,728	49	43	92	3,717	4,399	8,116	515	402	917	10,853	182	4,635	15,670
29年度	809	862	63	1,734	53	39	92	3,739	4,263	8,002	516	415	931	10,759	173	4,648	15,580
30年度	829	843	59	1,731	46	40	86	3,752	4,137	7,889	526	424	950	10,656	167	4,636	15,459
令和元年度	824	837	53	1,714	45	37	82	3,717	3,988	7,705	529	426	955	10,456	166	…	10,622
2年度	829	839	54	1,722	42	31	73	3,746	3,870	7,616	520	434	954	10,365	170	…	10,535
3年度	832	848	49	1,729	43	32	75	3,750	3,703	7,453	514	437	951	10,208	167	…	10,375

注 令和元年度分より、軽自動車数が公表されていないため、合計については、軽自動車数を除いた数値となる。

5 観光客入込状況

資料 経済港湾課 (単位：人)

	総数	道内外別		日帰宿泊別		宿泊延数
		道内客	道外客	日帰り	宿泊	
平成21年度	261,200	253,500	7,700	244,900	16,300	16,300
22年度	271,400	263,200	8,200	254,800	16,600	16,600
23年度	263,600	255,700	7,900	252,000	11,600	11,600
24年度	270,100	262,200	7,900	260,500	9,600	9,600
25年度	286,500	278,100	8,400	271,300	15,200	24,400
26年度	252,000	244,400	7,600	239,100	12,900	22,400
27年度	259,200	251,300	7,900	243,500	15,700	24,800
28年度	258,200	250,700	7,500	240,700	17,500	26,900
29年度	245,300	238,200	7,100	227,500	17,800	25,600
30年度	191,700	186,000	5,700	175,400	16,300	24,400
令和元年度	200,500	194,700	5,800	183,700	16,800	23,600
2年度	297,100	288,200	8,900	285,400	11,700	17,800
3年度	256,200	248,600	7,600	245,800	10,400	22,000

6 海水浴客入込状況 (ゴールデンビーチ)

資料 経済港湾課 (単位：人)

	平成 24年度	平成 25年度	平成 26年度	平成 27年度	平成 28年度	平成 29年度	平成 30年度	令和 元年度	令和 2年度
総数	67,400	78,414	69,624	74,302	72,998	65,493	33,797	32,690	37,671

7 神居岩スキー場リフト輸送状況

資料 経済港湾課 (単位：人)

	平成 10年度	平成 11年度	平成 12年度	平成 13年度	平成 14年度	平成 15年度	平成 16年度	平成 17年度
輸送人員	95,272	99,529	77,554	85,204	79,375	72,167	68,144	60,368

所在地：マサリベツ 建設年：昭和56年

内容：リフト 1基(輸送能力 600人/H) ロッジ 727.2平方m 圧雪車 1台

注 平成18年度以降廃止。

第6章 電気 ・ 上下水道

下水道普及率

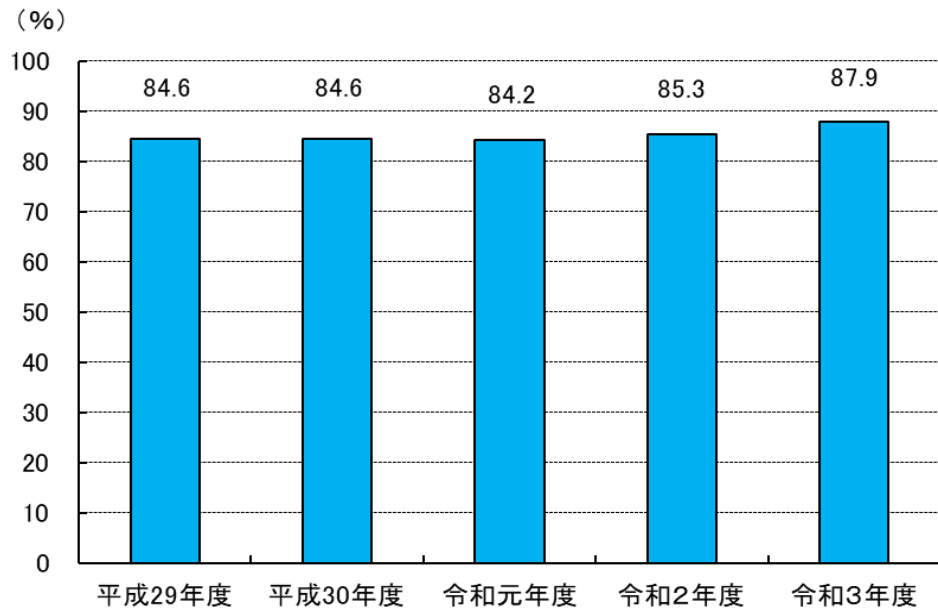

$$\text{普及率}(\%) = (\text{処理区域人口} / \text{行政区域}) \times 100$$

水洗化率

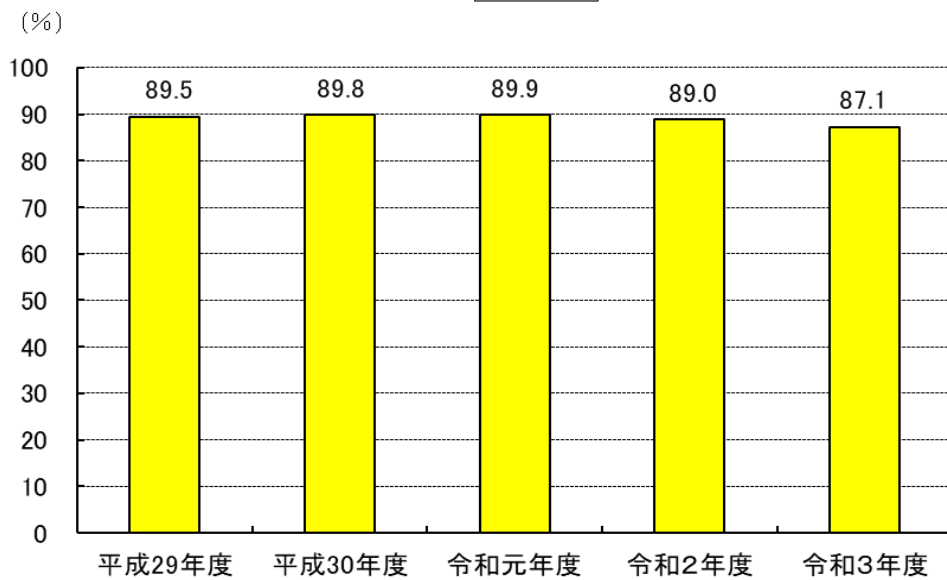

$$\text{普及率}(\%) = (\text{水洗化済人口} / \text{処理区域人口}) \times 100$$

1 需要電力の推移

資料 北海道電力(株)留萌営業所 各年度末現在

	電 灯		電 力		合 計		
	口数	電力量 (MWh)	口数	電力量 (MWh)	口数	電力量 (MWh)	対前年比 (%)
平成22年度	16,310	58,471	1,939	62,314	18,249	120,785	100.0
23年度	16,129	57,111	1,950	61,210	18,079	118,321	98.0
24年度	16,054	54,924	1,950	59,026	18,004	113,950	96.3
25年度	16,014	53,230	1,936	57,465	17,953	110,695	97.1
26年度	15,758	50,820	1,942	55,881	17,700	106,701	96.4
27年度	15,662	49,791	1,858	53,177	17,520	102,968	96.5
28年度	15,354	48,929	1,830	49,953	17,184	98,882	96.0
29年度	-	-	-	-	-	-	-

注1 口数は、契約単位の数。

注2 電力自由化に伴い、平成29年度以降は非公表。

2 上水道の状況

(1) 配水量の状況

資料 上下水道課 各年度末現在

	年 間 総配水量 (立方m)	1日最大 配水量 (立方m)	1日平均 配水量 (立方m)	1人1日平均 配水量 (リットル)
平成22年度	3,295,877	12,223	9,030	367
23年度	3,200,748	12,500	8,745	368
24年度	3,131,467	13,813	8,579	362
25年度	3,090,977	12,552	8,468	372
26年度	3,074,089	14,229	8,422	371
27年度	3,080,713	11,187	8,440	379
28年度	3,065,375	11,308	8,398	389
29年度	3,017,142	10,852	8,266	390
30年度	3,005,952	11,830	8,235	398
令和元年度	2,983,948	10,835	8,153	404
2年度	2,998,489	11,960	8,215	416
3年度	2,985,404	11,729	8,179	425

(2) 給水人口及び普及率

資料 上下水道課 各年度末現在

	行政区域内 人口 (A)	計画給水 区域内人口 (B)	給水人口 (C)	普及率			配水管 延長 (m)
				B/A (%)	C/A (%)	C/B (%)	
平成22年度	24,597	24,522	24,230	99.7	98.5	98.8	175,567
23年度	24,147	24,071	23,784	99.7	98.5	98.8	179,487
24年度	23,641	23,569	23,288	99.7	98.5	98.8	179,759
25年度	23,126	23,038	22,745	99.6	98.4	98.7	180,027
26年度	22,740	22,683	22,431	99.7	98.6	98.9	180,077
27年度	22,293	22,237	21,992	99.7	98.6	98.9	182,285
28年度	21,861	21,809	21,577	99.8	98.7	98.9	182,895
29年度	21,498	21,450	21,216	99.8	98.7	98.9	183,025
30年度	20,951	20,903	20,677	99.8	98.7	98.9	184,320
令和元年度	20,452	20,406	20,180	99.8	98.7	98.9	184,464
2年度	20,024	19,985	19,768	99.8	98.7	98.9	185,694
3年度	19,482	19,439	19,233	99.8	98.7	98.9	185,981

3 下水道の状況

(1) 下水道普及状況

資料 上下水道課 各年度末現在

	行政区 内人口 A(人)	認可 面積 B(ha)	整備 面積 C(ha)	管渠延長		処理区域		整備率 C/B (%)	普及率 D/A (%)
				汚水 (m)	雨水 (m)	面積 (ha)	人口 D(人)		
平成22年度	24,597	628	508	110,236	3,576	505	20,359	80.9	82.8
23年度	24,147	628	508	110,236	3,576	508	20,187	80.9	83.6
24年度	23,641	628	508	110,236	3,576	508	19,790	80.9	83.7
25年度	23,126	628	508	110,236	3,576	508	19,423	80.9	84.0
26年度	22,740	628	508	110,264	3,576	508	19,134	80.9	84.1
27年度	22,293	628	508	110,264	4,026	508	18,819	80.9	84.4
28年度	21,861	628	508	110,264	4,449	508	18,489	80.9	84.6
29年度	21,498	719	516	110,293	4,828	516	18,191	71.8	84.6
30年度	20,951	719	516	110,293	5,123	516	17,715	71.8	84.6
令和元年度	20,452	719	520	111,582	5,123	520	17,217	72.3	84.2
2年度	20,024	719	525	113,023	5,419	525	17,076	73.0	85.3
3年度	19,482	719	539	115,468	6,156	539	17,136	74.9	87.9

(2) 水洗化状況

資料 上下水道課 各年度末現在

	処理区域		水洗化済		水洗化率
	戸数 (戸)	人口 (人)A	戸数 (戸)	人口 (人)B	(%) B/A
平成22年度	10,640	20,359	8,339	17,276	84.9
23年度	10,279	20,187	8,771	17,193	85.2
24年度	10,138	19,790	8,648	16,958	85.7
25年度	10,083	19,423	8,607	16,762	86.3
26年度	10,036	19,134	8,609	16,608	86.8
27年度	9,975	18,819	8,741	16,432	87.6
28年度	9,918	18,489	8,787	16,425	88.8
29年度	9,876	18,191	8,819	16,278	89.5
30年度	9,745	17,715	8,707	15,908	89.8
令和元年度	9,551	17,217	8,592	15,478	89.9
2年度	9,573	17,076	8,537	15,193	89.0
3年度	9,602	17,136	8,416	14,923	87.1

(3) 終末処理場(留萌浄化センター)の状況

資料 上下水道課 各年度末現在

	処理能力		処理水量			年間汚泥 処 理 量 (t)
	全体計画 (立方m/日)	現在 (立方m/日)	年間 (立方m)	1日最大 (立方m/日)	1日平均 (立方m/日)	
平成22年度	22,360	7,460	1,769,899	5,944	4,848	1,947.0
23年度	11,680	7,460	1,813,766	7,010	5,667	1,922.5
24年度	11,680	7,460	1,814,419	6,870	4,969	1,771.1
25年度	11,680	7,460	1,808,461	6,743	4,954	1,835.0
26年度	11,680	7,460	1,767,783	6,907	4,842	1,863.2
27年度	11,680	7,460	1,759,230	6,913	4,805	1,835.3
28年度	11,680	7,460	1,745,607	6,204	4,780	1,789.6
29年度	11,680	7,460	1,746,326	6,404	4,781	1,867.9
30年度	9,720	6,480	1,785,775	7,205	4,888	1,786.4
令和元年度	9,720	6,480	1,700,342	6,427	4,644	1,789.0
2年度	9,720	6,480	1,739,765	6,310	4,765	1,804.2
3年度	9,720	6,480	1,697,238	5,733	4,788	1,712.4

第7章

建設・道路・港湾

留萌港移出入貨物

■移出 ■移入 ■輸出 ■輸入

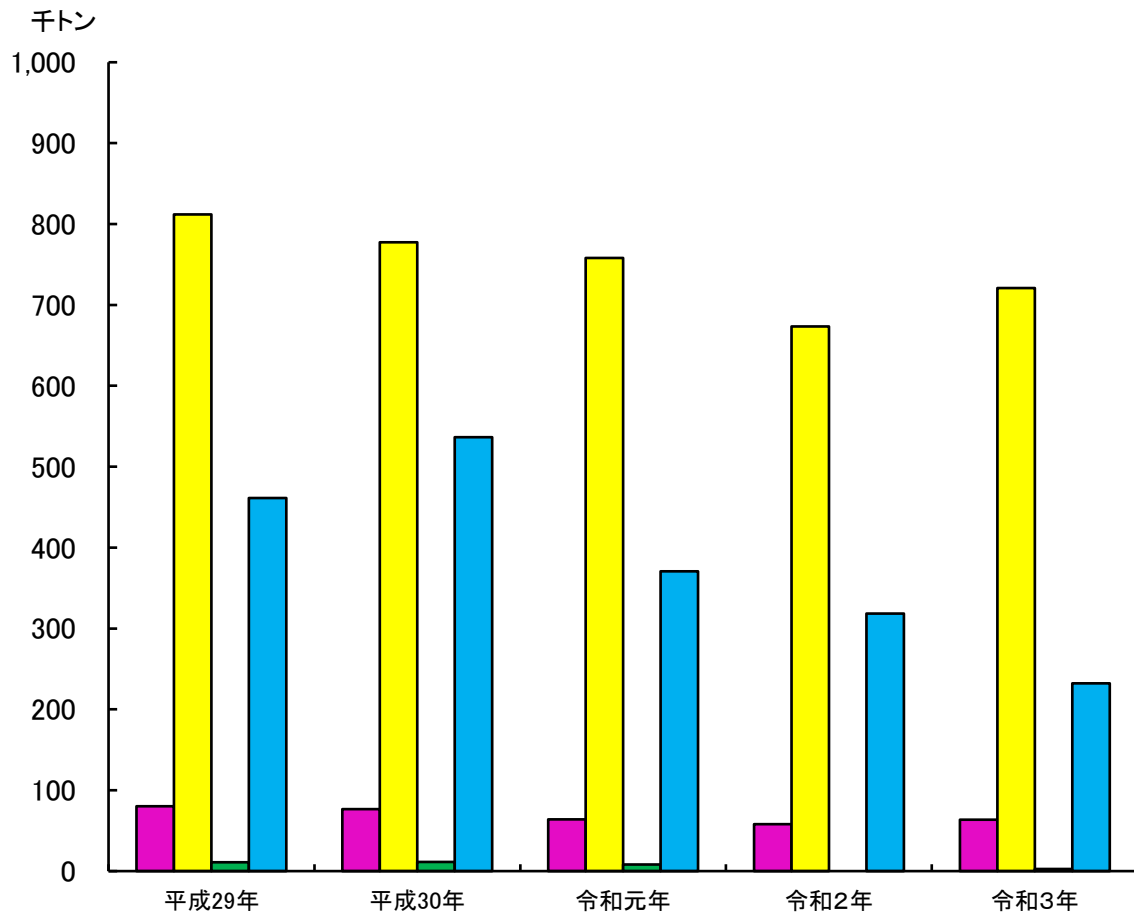

1 公営住宅建設状況

資料 建築住宅課 各年度末現在

	一般公営(市営)				改良	市営計	道営住宅	合計
	平屋	2階	中高層	小計				
建設戸数								
平成21年度以前	943	258	610	1,811	332	2,143	500	2,643
22年度	-	-	-	-	-	-	-	-
23年度	-	-	-	-	-	-	-	-
24年度	-	-	-	-	-	-	29	29
25年度	-	-	-	-	-	-	20	20
26年度	-	-	-	-	-	-	-	-
27年度	-	-	-	-	-	-	-	-
28年度	-	-	-	-	-	-	-	-
29年度	-	-	-	-	-	-	-	-
30年度	-	-	-	-	-	-	-	-
令和元年度	-	-	-	-	-	-	-	-
2年度	-	-	-	-	-	-	-	-
3年度	-	-	-	-	-	-	-	-
建設戸数合計	943	258	610	1,811	332	2,143	549	2,692
借上公営住宅戸数	-	24	-	24	-	24	-	24
処分戸数	694	235	1	930	36	966	233	1,199
管理戸数	249	47	609	905	296	1,201	316	1,517

注 管理戸数は建設戸数から焼失・売却分を除いたもの。

2 市中建物新築推移

資料 留萌消防組合 消防本部 各年末現在

	新築件数(件)	延面積(平方m)
平成23年	48	8,539
24年	46	12,091
25年	46	10,144
26年	38	8,752
27年	52	8,999
28年	50	8,764
29年	29	4,679
30年	34	6,302
令和元年	38	8,238
2年度	39	8,973
3年度	40	7,556

3 都市計画用途地域指定面積

資料 建築住宅課

種類	形態密度		高さ制限(m)	面積(ha)	比率(%)	決定年月日
	建ぺい率	容積率				
第一種低層住居専用地域	4/10以下	6/10以下	10	53	6.3	当初決定 S28. 3. 24 最終変更 H31. 3. 5
第一種中高層住居専用地域	6/10以下	20/10以下	-	143	17.1	
第二種中高層住居専用地域	6/10以下	20/10以下	-	115	13.8	
第一種住居地域	6/10以下	20/10以下	-	135	16.2	
第二種住居地域	6/10以下	20/10以下	-	35	4.2	
準住居地域	6/10以下	20/10以下	-	12	1.4	
近隣商業地域	8/10以下	30/10以下	-	32	3.8	
商業地域	8/10以下	40/10以下	-	35	4.2	
準工業地域	6/10以下	20/10以下	-	143	17.1	
工業地域	6/10以下	20/10以下	-	128	15.3	
工業専用地域	6/10以下	20/10以下	-	4.7	0.6	
合計				835.7	100.0	
都市計画区域				4,409.40		当初決定 S 9. 2. 24 最終変更 H17. 7. 1
準防火地域				201.0		当初決定 S28 最終変更 S48. 3. 8
臨港地区				61.6		当初決定 S39. 3. 14 最終変更 H18. 7. 28

4 土地区画整理事業

資料 都市整備課

地区名	施工者	都市計画 決定	事業認可	施工期間	施行 面積 (ha)	減歩率(%)		換地処分の 告 示
						公共	合算	
中部	留萌市	S27. 1. 28	S27. 8. 7	S27	16. 09	11. 3	11. 3	S27. 12. 9
元町	留萌市	S33. 9. 18	S33. 11. 16	S33～S38	9. 27	14. 2	14. 2	S38. 10. 9
花園	留萌市	S34. 12. 11	S36. 8. 17	S36～S43	23. 45	22. 7	22. 7	S44. 3. 1
駅前	留萌市	S43. 9. 12	S44. 3. 5	S43～S51	25. 40	19. 8	19. 8	S52. 3. 29
高砂	留萌市	S43. 9. 12	S49. 10. 14	S49～S62	29. 22	18. 1	18. 1	H元. 7. 3
潮静	組 合	S56. 11. 9	S57. 11. 9	S57～H02	17. 50	30. 62	40. 21	S62. 7. 30
潮静第2	〃		H 9. 7. 7	H 9～H13	7. 50	19. 09	44. 67	H12. 12. 19

5 都市計画街路

資料 都市整備課

路線名	都市計画決定年月日		起 点	終 点	幅員 (m)	延長 (m)	管理者	改良済		舗装済	
	当初決定	最終変更						幅員 (m)	延長 (m)	幅員 (m)	延長 (m)
3・4・1 東雲通	S45. 11. 30	S56. 11. 5	潮静 2丁目	東雲町 1丁目	16	約 2,210	市	16	約 1,790	16	約 1,790
3・3・2 南4条通	S33. 3. 26	S52. 10. 5	元川町 1丁目	東雲町 1丁目	25	約 240	国	25	約 240	25	約 240
					16	約 320	国	16	約 150	16	約 150
3・4・3 南川沿通	S33. 3. 26	H 2. 12. 13	元町 2丁目	花園町 3丁目	16	約 1,400	市	16	0	16	0
					22	約 750	市	22	約 750	22	約 750
3・4・4 東岸通	S33. 3. 26	H 2. 12. 13	船場町 2丁目	元町 5丁目	18	約 1,150	市	18	約 1,150	18	約 1,150
3・4・5 早道通	S33. 3. 26	H 2. 12. 13	五十嵐町 2丁目	栄町 1丁目	26	約 70	市	26	約 70	26	約 70
					18	約 1,700	市	18	約 1,630	18	約 1,630
3・4・6 北8条通	S33. 3. 26	S45. 11. 30	五十嵐町 3丁目	寿町 3丁目	22	約 890	道	22	約 890	22	約 890
					18	約 1,500	市	18	約 1,000	18	約 1,000
3・4・7 停車場通	S33. 3. 26	S45. 11. 30	栄町 1丁目	花園町 2丁目	22	約 150	道	22	約 150	22	約 150
					18	約 510	市	18	約 510	18	約 510
3・2・8 西5号通	S27. 7. 19	S56. 11. 5	大町 1丁目	潮静 3丁目	18	約 1,980	国・道	18	約 1,980	18	約 1,980
					22	約 1,630	国	22	約 1,630	22	約 1,630
					30	約 2,740	国	30	約 2,740	30	約 2,740
3・1・9 広路	S33. 3. 26	S45. 11. 30	高砂町 2丁目	花園町 5丁目	45	約 420	市	45	約 420	45	約 420
3・5・10 五十嵐通	S49. 12. 12		五十嵐町 3丁目	堀川町 2丁目	16	約 1,000	市	16	約 400	16	約 400
3・5・11 東1丁目通	S49. 12. 19		五十嵐町 2丁目	高砂町 2丁目	14	約 690	市	14	約 690	14	約 690
3・3・12 潮静通	S56. 11. 5		潮静 3丁目	潮静 2丁目	22	約 600	市	22	約 600	22	約 600
3・4・13 大和田通	S58. 1. 20		潮静 2丁目	潮静 1丁目	16	約 440	市	16	約 440	16	約 440
3・4・14 開運通	S33. 3. 26	H 2. 12. 13	開運町 2丁目	栄町 1丁目	18	約 280	市	18	約 170	18	約 170
3・2・15 留萌通	S33. 3. 26	H 2. 12. 13	字トイヨイ	浜中町	28	約 200	国	28	約 130	28	約 130
					29	約 270	国	29	約 0	29	約 0
					32	約 220	国	32	約 140	32	約 140
					32	約 3,340	国	32	約 3,270	32	約 3,270
					47	約 100	国	47	約 100	47	約 100
3・2・16 塩見通	H 2. 12. 13		字トイヨイ	三泊町	26	約 2,870	国	26	約 250	26	約 250
3・4・17 春日通	H 2. 12. 13		春日町 1丁目	春日町 3丁目	18	約 1,550	道	18	約 1,550	18	約 1,550
3・4・18 見晴通	H26. 9. 19		見晴町 1丁目	見晴町 5丁目	16	約 950	道	16	約 0	16	約 0
	H26. 9. 19		千鳥町 4丁目	千鳥町 2丁目	16	約 410	道	16	約 0	16	約 0
	H26. 9. 19		見晴町 5丁目	千鳥町 4丁目	16	約 1,340	道	12	約 0	12	約 0
	H26. 9. 19		千鳥町 2丁目	千鳥町 1丁目	21	約 120	道	21	約 120	21	約 120
合 計	18路線					約32,040			約22,960		約22,960

6 都市公園

資料 都市整備課

区分	公園名		位置	都市計画決定年月日		計画面積 (ha)	供用面積 (ha)	供用開始 年月日
				当初決定	最終変更			
街区	2・2・1	錦町公園	開運町2丁目	S27. 3. 31	S48. 11. 24	約 0.30	約 0.30	S32. 4. 3
〃	2・2・2	元町公園	元町5丁目	S34. 3. 27	S48. 11. 24	約 0.19	約 0.19	S35. 10. 31
〃	2・2・3	住之江公園	住之江町1丁目	S38. 3. 16	S48. 11. 24	約 0.45	約 0.45	S38. 9. 30
〃	2・2・4	花園西公園	花園町3丁目	S42. 3. 16	S48. 11. 24	約 0.50	約 0.50	S44. 6. 30
〃	2・2・5	花園東公園	花園町5丁目	S42. 3. 16	S48. 11. 24	約 0.23	約 0.23	S44. 7. 30
〃	2・2・6	沖見公園	沖見町6丁目	S46. 3. 2	S48. 11. 24	約 0.60	約 0.60	S48. 8. 30
〃	2・2・7	幸町公園	幸町3丁目	S46. 3. 2	H 2. 12. 19	約 0.06	約 0.06	S47. 11. 1
〃	2・2・8	あかしや公園	沖見町4丁目	S46. 11. 25		約 0.20	約 0.20	S47. 11. 1
〃	2・2・9	若草公園	明元町4丁目	S46. 11. 25		約 0.06	約 0.06	S47. 11. 1
〃	2・2・10	南町公園	南町2丁目	S47. 5. 18		約 0.07	約 0.07	S47. 8. 30
〃	2・2・11	春日公園	春日町1丁目	S47. 5. 18	H 9. 6. 9	約 0.11	約 0.11	H 8. 3. 25
〃	2・2・12	大町公園	大町1丁目	S47. 5. 18		約 0.06	約 0.06	S42. 10. 1
〃	2・2・13	黄金公園	大町2丁目	S47. 5. 18	S55. 12. 13	約 0.12	約 0.12	S56. 12. 9
〃	2・2・14	夕陽ヶ丘公園	沖見町2丁目	S47. 5. 18	S56. 11. 19	約 0.08	約 0.08	S56. 12. 9
〃	2・2・15	望洋公園	大町2丁目	S47. 5. 18		約 0.06	約 0.06	S44. 10. 1
〃	2・2・16	ひまわり公園	錦町1丁目	S47. 5. 18	S48. 11. 24	約 0.14	約 0.14	S49. 9. 30
〃	2・2・17	中央公園	開運町2丁目	S48. 11. 24		約 0.52	約 0.52	S48. 11. 1
〃	2・2・18	すみれ公園	宮園町1丁目	S48. 11. 24		約 0.03	約 0.03	S49. 8. 30
〃	2・2・19	港北公園	元町4丁目	S48. 11. 24		約 0.08	約 0.08	S49. 8. 30
〃	2・2・20	末広公園	末広町3丁目	S50. 3. 26		約 0.22	約 0.22	S50. 10. 30
〃	2・2・21	栄町公園	栄町2丁目	S50. 3. 26		約 0.09	約 0.09	S50. 10. 30
〃	2・2・22	寿公園	寿町2丁目	S55. 12. 13		約 0.10	約 0.10	S56. 10. 31
〃	2・2・23	もみじ公園	南町2丁目	S56. 11. 9		約 0.08	約 0.08	S58. 7. 1
〃	2・2・24	しらかば公園	南町4丁目	S56. 11. 9		約 0.15	約 0.15	S58. 11. 30
〃	2・2・25	ほりかわ公園	堀川町2丁目	S56. 11. 6	S59. 9. 26	約 0.14	約 0.14	S61. 3. 31
〃	2・2・26	昭和公園	東雲町1丁目	S60. 7. 8		約 0.18	約 0.18	S61. 11. 1
〃	2・2・27	白鳥公園	高砂町3丁目	S60. 7. 8	H 9. 6. 9	約 0.15	約 0.15	H 2. 4. 1
〃	2・2・28	五十嵐公園	五十嵐町3丁目	S60. 7. 8	H 9. 6. 9	約 0.15	約 0.15	H 2. 4. 1
〃	2・2・29	美園公園	五十嵐町1丁目	S60. 7. 8	H 9. 6. 9	約 0.10	約 0.10	H 3. 3. 25
〃	2・2・30	平和台公園	平和台1丁目	S60. 7. 8		約 0.33	約 0.33	S63. 4. 1
〃	2・2・31	自由ヶ丘公園	千鳥町4丁目	S60. 7. 8		約 0.29	約 0.29	H元. 4. 1

区分	公園名		位置	都市計画決定年月日		計画面積 (ha)	供用面積 (ha)	供用開始 年月日
				当初決定	最終変更			
街区	2・2・32	泉町公園	泉町1丁目	S60. 7. 8		約 0.26	約 0.26	H元. 4. 1
〃	2・2・33	萌晴公園	見晴町5丁目	H 2. 12. 19		約 0.53	約 0.53	H 4. 3. 10
小計		33ヶ所				約 6.63	約 6.63	
総合	5・5・1	見晴公園	見晴町1・2丁目	S26. 7. 11	S55. 12. 16	約10.40	約10.40	S27. 9. 30
〃	5・5・2	神居岩公園	字マサリベツ	S55. 12. 16		約28.80	約37.40	H20. 1. 24
小計		2ヶ所				約39.20	約47.80	
運動	6・5・1	浜中運動公園	浜中町	S47. 5. 13	S55. 12. 16	約19.80	約19.80	H 5. 4. 1
		1ヶ所						
近隣	3・3・1	高砂公園	高砂町1丁目	S34. 3. 27	H 9. 6. 9	約 1.10	約 1.10	H 6. 3. 1
〃	3・3・2	東雲公園	東雲町1丁目	S43. 4. 23	S48. 11. 21	約 1.40	未供用	未供用
〃	3・3・3	潮静公園	潮静2丁目	S60. 2. 7	H 9. 6. 9	約 1.00	約 1.00	H 2. 4. 1
小計		3ヶ所				約 3.50	約 2.10	
地区	4・4・1	船場公園	船場町2丁目	H 9. 5. 30		約 7.80	約 7.80	H28. 5. 1
		1ヶ所						
特殊	7・5・1	春日高台公園	字マサリベツ	S47. 5. 13	S55. 12. 25	約13.50	未供用	未供用
		1ヶ所						
緑地	1	岬緑地	大町2丁目	S58. 3. 30	S63. 6. 27	約 0.40	約 0.40	H 5. 4. 1
		1ヶ所						
その他公園緑地	南9条緑地		南町1丁目				約 0.13	H 3. 3. 25
	留萌川河畔緑地大和田左岸		大字留萌村字留萌原野10線				約 0.12	H 6. 3. 1
	東橋河畔緑地		南町3丁目				約 0.09	H21. 11. 30
	バンゴベ川河畔緑地		東雲町2丁目				約 0.15	H 6. 3. 1
	大和田橋下流左岸緑地		潮静1丁目				約 0.08	H10. 3. 25
	八線沢川左岸緑地		潮静1丁目				約 0.24	H10. 3. 25
	浜中海浜公園緑地		浜中町				約 0.66	H10. 3. 25
	沖見海浜公園緑地		沖見町1丁目				約 1.66	H12. 2. 25
小計		8ヶ所					約 3.13	
合計		50ヶ所				約90.83	約84.71	

7 道路現況

資料 留萌開発事務所・留萌振興局留萌建設管理部・都市整備課 各年度末現在(単位：km・%)

年度	道路 実延長 総数	国 道					道 道					市 道				
		道路 実延長	路面別内訳			除雪 路線	道路 実延長	路面別内訳			除雪 路線	道路 実延長	路面別内訳			除雪 路線
			砂利道	舗装道	舗装率 (%)			砂利道	舗装道	舗装率 (%)			砂利道	舗装道	舗装率 (%)	
平成21年度	305.4 (6.9)	38.2 (6.9)	-	38.2 (6.9)	100.0	38.2 (6.9)	47.1	9.0	38.1	80.9	31.5	220.1	89.3	130.8	59.4	148.8
22年度	305.4 (6.9)	38.2 (6.9)	-	38.2 (6.9)	100.0	38.2 (6.9)	47.1	9.0	38.1	80.9	31.5	220.1	89.3	130.8	59.4	149.1
23年度	305.9 (6.9)	38.2 (6.9)	-	38.2 (6.9)	100.0	38.2 (6.9)	47.6	9.0	38.6	81.1	32.5	220.1	89.3	130.8	59.4	148.3
24年度	314.4 (15.8)	38.2 (15.8)	-	38.2 (15.8)	100.0	38.2 (15.8)	47.6	9.0	38.6	81.1	32.3	219.7	84.2	135.5	61.7	148.1
25年度	314.4 (15.8)	38.2 (15.8)	-	38.2 (15.8)	100.0	38.2 (15.8)	47.6	9.0	38.6	81.1	31.7	219.7	84.2	135.5	61.7	151.3
26年度	314.7 (15.8)	38.5 (15.8)	-	38.5 (15.8)	100.0	38.5 (15.8)	47.6	9.0	38.6	81.1	31.7	219.7	84.2	135.5	61.7	152.1
27年度	305.4 (15.8)	38.5 (15.8)	-	38.5 (15.8)	100.0	38.5 (15.8)	47.6	8.9	38.7	81.3	31.7	219.3	83.0	136.3	62.2	151.1
28年度	304.3 (15.8)	38.5 (15.8)	-	38.5 (15.8)	100.0	38.5 (15.8)	47.6	8.9	38.7	81.3	31.7	218.2	82.0	136.2	62.4	151.5
29年度	304.3 (15.8)	38.5 (15.8)	-	38.5 (15.8)	100.0	38.5 (15.8)	47.6	8.9	38.7	81.3	31.7	218.2	82.0	136.2	62.4	151.5
30年度	304.4 (15.8)	38.6 (15.8)	-	38.6 (15.8)	100.0	38.6 (15.8)	47.6	8.9	38.7	81.3	31.7	218.2	82.0	136.2	62.4	150.9
令和元年度	306.5 (20.1)	38.8 (20.1)	-	38.8 (20.1)	100.0	38.8 (20.1)	49.5	8.9	40.6	82.0	31.7	218.2	82.0	136.2	62.4	150.9
2年度	306.5 (20.1)	38.8 (20.1)	-	38.8 (20.1)	100.0	38.8 (20.1)	49.5	8.9	40.6	82.0	31.7	218.2	82.0	136.2	62.4	151.3
3年度	306.3 (20.1)	38.8 (20.1)	-	38.8 (20.1)	100.0	38.8 (20.1)	49.5	8.9	40.6	82.0	31.7	218.0	81.6	136.4	62.6	151.3

注 弧書きは、深川留萌自動車道分で外数である。

8 市道除雪路線

資料 都市整備課

各年度末現在(単位:m)

	総延長	2車線道路(第1種車道除雪)		1車線道路(第2種車道)		農村道路 除 雪
		排 雪	除 雪	排 雪	除 雪	
平成20年度	148,800	28,000	28,000	79,300	79,300	41,500
21年度	148,800	28,000	28,000	79,300	79,300	41,500
22年度	149,100	29,900	29,900	81,700	81,700	37,500
23年度	148,300	28,500	28,500	89,600	89,600	30,200
24年度	148,100	28,500	28,500	89,400	89,400	30,200
25年度	151,300	28,500	28,500	85,300	85,300	37,500
26年度	152,100	28,100	28,100	86,500	86,500	37,500
27年度	151,100	28,100	28,100	85,700	85,700	37,300
28年度	151,500	28,600	28,600	85,700	85,700	37,200
29年度	151,500	28,600	28,600	85,700	85,700	37,200
30年度	150,900	28,600	28,600	85,100	85,100	37,200
令和元年度	150,900	28,600	28,600	85,100	85,100	37,200
2年度	151,300	28,600	28,600	85,500	85,500	37,200
3年度	151,300	28,600	28,600	85,500	85,500	37,200

9 入港船舶集計表

資料 経済港湾課

		10,000総ト 以上		10,000総ト未満 6,000総ト以上		6,000総ト未満 3,000総ト以上		3,000総ト未満 1,000総ト以上		1,000総ト未満 500総ト以上		500総ト未満 100総ト以上		100総ト未満 5総ト以上		500総ト未満 5総ト以上	
		隻数	総ト数	隻数	総ト数	隻数	総ト数	隻数	総ト数	隻数	総ト数	隻数	総ト数	隻数	総ト数	隻数	総ト数
平成 24年	計	22	333,864	2	13,088	143	573,082	60	134,354	80	53,229	-	-	-	-	639	36,976
	外航商船	20	284,798	0	0	16	68,011	28	42,807	-	-	-	-	-	-	9	1,329
	内航商船	2	49,066	2	13,088	127	505,071	32	91,547	42	31,449	-	-	-	-	39	19,435
	漁船	-	-	-	-	-	-	-	-	-	-	-	-	-	-	470	10,491
	避難船	-	-	-	-	-	-	-	-	1	1,900	-	-	-	-	2	292
	その他(フェリー含む)	-	-	-	-	-	-	-	-	37	19,880	-	-	-	-	119	5,429
25年	計	16	234,662	2	15,378	152	593,121	63	144,231	85	60,934	-	-	-	-	547	31,580
	外航商船	15	223,947	-	-	10	37,190	26	45,677	-	-	-	-	-	-	-	-
	内航商船	1	10,715	2	15,378	141	551,020	37	98,554	42	37,885	-	-	-	-	36	17,945
	漁船	-	-	-	-	-	-	-	-	-	-	-	-	-	-	388	9,354
	避難船	-	-	-	-	1	4,911	-	-	1	999	-	-	-	-	2	961
	その他(フェリー含む)	-	-	-	-	-	-	-	-	42	22,050	-	-	-	-	121	3,320
26年	計	25	422,020	2	13,326	177	704,567	35	75,975	80	54,047	-	-	-	-	602	36,281
	外航商船	21	316,219	1	6,002	14	55,059	22	43,937	2	1,356	-	-	-	-	-	-
	内航商船	4	105,801	1	7,324	161	640,346	13	32,038	41	32,811	-	-	-	-	44	21,944
	漁船	-	-	-	-	-	-	-	-	-	-	-	-	-	-	456	10,746
	避難船	-	-	-	-	2	9,162	-	-	-	-	-	-	-	-	1	72
	その他(フェリー含む)	-	-	-	-	-	-	-	-	37	19,880	-	-	-	-	101	3,519

		10,000総ト 以上		10,000総ト未満 6,000総ト以上		6,000総ト未満 3,000総ト以上		3,000総ト未満 1,000総ト以上		1,000総ト未満 500総ト以上		500総ト未満 100総ト以上		100総ト未満 5総ト以上		500総ト未満 5総ト以上	
		隻数	総ト数	隻数	総ト数	隻数	総ト数	隻数	総ト数	隻数	総ト数	隻数	総ト数	隻数	総ト数	隻数	総ト数
27年	計	21	344,595	3	28,107	147	598,998	37	81,901	101	68,261	-	-	-	-	506	36,050
	外航商船	20	322,123	3	28,107	9	38,910	19	40,081	8	5,893	-	-	-	-	-	-
	内航商船	1	22,472	-	-	135	546,012	17	39,448	47	36,239	-	-	-	-	44	21,467
	漁船	-	-	-	-	-	-	-	-	-	-	-	-	-	-	366	10,047
	避難船	-	-	-	-	3	14,076	1	2,372	3	2,374	-	-	-	-	1	69
	その他(フェリー含む)	-	-	-	-	-	-	-	-	43	23,755	-	-	-	-	95	4,467
28年	計	22	365,571	5	41,830	154	625,288	61	128,602	70	49,541	-	-	-	-	550	34,316
	外航商船	20	326,080	2	19,858	9	41,978	17	31,854	3	2,572	-	-	-	-	-	-
	内航商船	1	22,472	3	21,972	137	545,977	44	96,748	38	31,391	-	-	-	-	45	22,436
	漁船	-	-	-	-	-	-	-	-	-	-	-	-	-	-	411	6,165
	避難船	1	17,019	-	-	8	37,333	-	-	1	878	-	-	-	-	12	2,655
	その他(フェリー含む)	-	-	-	-	-	-	-	-	28	14,700	-	-	-	-	82	3,060
29年	計	19	326,425	2	16,601	157	626,394	52	106,368	82	59,965	-	-	-	-	733	44,480
	外航商船	18	276,283	2	16,601	9	37,136	21	44,608	2	1,866	-	-	-	-	-	-
	内航商船	1	50,142	-	-	144	570,917	30	59,983	37	30,883	-	-	-	-	64	31,626
	漁船	-	-	-	-	-	-	-	-	-	-	-	-	-	-	561	8,415
	避難船	-	-	-	-	4	18,341	-	-	7	4,291	-	-	-	-	1	499
	その他(フェリー含む)	-	-	-	-	-	-	1	1,777	36	22,925	-	-	-	-	107	3,940
30年	計	21	338,566	1	7,324	149	598,323	73	160,121	65	42,312	-	-	-	-	647	38,597
	外航商船	21	338,566	-	-	6	27,216	17	34,389	1	933	-	-	-	-	-	-
	内航商船	-	-	1	7,324	140	559,762	55	123,955	28	22,127	-	-	-	-	54	26,933
	漁船	-	-	-	-	-	-	-	-	-	-	-	-	-	-	510	650
	避難船	-	-	-	-	3	11,345	-	-	4	2,452	-	-	-	-	3	764
	その他(フェリー含む)	-	-	-	-	-	-	1	1,777	32	16,800	-	-	-	-	80	3,250
令和 元年	計	14	230,300	5	44,591	145	596,201	73	161,043	41	25,019	-	-	-	-	516	29,863
	外航商船	13	207,828	4	37,267	9	37,999	11	24,678	-	-	-	-	-	-	-	-
	内航商船	1	22,472	1	7,324	134	548,856	60	132,856	19	13,469	-	-	-	-	42	20,942
	漁船	-	-	-	-	-	-	-	-	-	-	-	-	-	-	419	6,285
	避難船	-	-	-	-	2	9,346	-	-	-	-	-	-	-	-	-	-
	その他(フェリー含む)	-	-	-	-	-	-	2	3,509	22	11,550	-	-	-	-	55	2,636
2年	計	12	189,606	8	57,458	167	683,687	62	120,864	50	33,357	-	-	-	-	646	30,807
	外航商船	12	189,606	2	14,071	4	16,697	14	27,635	-	-	-	-	-	-	-	-
	内航商船	-	-	6	3,387	162	661,260	48	93,229	14	10,225	-	-	-	-	40	19,947
	漁船	-	-	-	-	-	-	-	-	-	-	-	-	-	-	573	8,595
	避難船	-	-	-	-	1	5,730	-	-	-	-	-	-	-	-	1	237
	その他(フェリー含む)	-	-	-	-	-	-	-	-	36	23,132	-	-	-	-	32	2,028

		10,000総ト 以上		10,000総ト未満 6,000総ト以上		6,000総ト未満 3,000総ト以上		3,000総ト未満 1,000総ト以上		1,000総ト未満 500総ト以上		500総ト未満 100総ト以上		100総ト未満 5総ト以上		500総ト未満 5総ト以上	
		隻数	総ト数	隻数	総ト数	隻数	総ト数	隻数	総ト数	隻数	総ト数	隻数	総ト数	隻数	総ト数	隻数	総ト数
		合計															
3年	計	9	138,577	6	47,519	157	634,501	58	113,341	59	34,114	-	-	-	-	524	28,224
	外航商船	9	138,577	2	19,222	5	23,480	12	23,914	-	-	-	-	-	-	-	-
	内航商船	-	-	4	28,297	150	602,561	45	87,695	26	16,701	-	-	-	-	41	20,339
	漁船	-	-	-	-	-	-	-	-	-	-	-	-	-	-	444	6,660
	避難船	-	-	-	-	1	4,910	-	-	1	613	-	-	-	-	-	-
	その他(フェリー含む)	-	-	-	-	1	3550	1	1,732	32	16,800	-	-	-	-	39	1,225
		合計															
		隻数	総ト数														
平成 24年	計	946	1,144,593														
	外航商船	73	396,945														
	内航商船	244	709,656														
	漁船	470	10,491														
	避難船	3	2,192														
	その他(フェリー含む)	156	25,309														
25年	計	865	1,079,906														
	外航商船	53	322,192														
	内航商船	257	716,119														
	漁船	388	9,354														
	避難船	4	6,871														
	その他(フェリー含む)	163	25,370														
26年	計	921	1,306,216														
	外航商船	60	422,573														
	内航商船	264	840,264														
	漁船	456	10,746														
	避難船	3	9,234														
	その他(フェリー含む)	138	23,399														
27年	計	815	1,157,912														
	外航商船	59	435,114														
	内航商船	244	665,638														
	漁船	366	10,047														
	避難船	8	18,891														
	その他(フェリー含む)	138	28,222														
28年	計	862	1,245,148														
	外航商船	51	422,342														
	内航商船	268	740,996														
	漁船	411	6,165														
	避難船	22	57,885														
	その他(フェリー含む)	110	17,760														

		合計	
		隻数	総トン数
29年	計	1,045	1,180,233
	外航商船	52	376,494
	内航商船	276	743,551
	漁船	561	8,415
	避難船	12	23,131
	その他(フェリー含む)	144	28,642
30年	計	956	1,185,243
	外航商船	45	401,104
	内航商船	278	740,101
	漁船	510	7,650
	避難船	10	14,561
	その他(フェリー含む)	113	21,827
令和元年	計	794	1,087,017
	外航商船	37	307,772
	内航商船	257	745,919
	漁船	419	6,285
	避難船	2	9,346
	その他(フェリー含む)	79	17,695
2年	計	945	1,115,779
	外航商船	32	248,009
	内航商船	270	828,048
	漁船	573	8,595
	避難船	2	5,967
	その他(フェリー含む)	68	25,160
3年	計	813	996,276
	外航商船	28	205,193
	内航商船	266	755,593
	漁船	444	6,660
	避難船	2	5,523
	その他(フェリー含む)	73	23,307

注 平成23年より集計方法が変更

10 留萌港輸移出入貨物トン数累年比較

資料 経済港湾課

各年末現在(単位：t)

	輸移出入計	内 貿			外 貿		
		移出入計	移出	移入	輸出入計	輸出	輸入
平成20年	1,323,684	899,669	80,542	819,127	424,015	8,524	415,491
21年	1,231,237	895,160	56,703	838,457	336,077	0	336,077
22年	1,133,815	832,909	49,503	783,406	300,906	28	300,878
23年	1,167,668	788,446	52,199	736,247	379,222	13	379,209
24年	1,317,702	820,745	47,736	773,009	496,957	160	496,797
25年	1,387,235	980,901	40,055	940,846	406,334	0	406,334
26年	1,453,045	894,825	44,602	850,223	558,220	9,934	548,286
27年	1,274,501	736,317	68,935	667,382	538,184	20,647	517,537
28年	1,429,242	899,067	88,710	810,357	530,175	13,331	516,844
29年	1,364,510	892,287	80,260	812,027	472,223	11,126	461,097
30年	1,402,072	854,306	76,782	777,524	547,766	11,423	536,343
令和元年	1,201,154	821,957	63,967	757,990	379,197	8,365	370,832
2年	1,049,617	731,317	58,097	673,220	318,300	0	318,300
3年	1,019,699	784,627	63,640	720,987	235,072	2,773	232,299

11 留萌港の累年入港船舶

資料 経済港湾課

各年末現在(単位：t)

	外航商船		内航商船		漁 船		避難船その他		合 計	
	隻数	トン数	隻数	トン数	隻数	トン数	隻数	トン数	隻数	トン数
平成20年	77	337,769	268	714,068	744	36,549	141	46,132	1,230	1,134,518
21年	45	280,621	267	712,668	813	36,840	176	57,769	1,301	1,087,898
22年	54	247,685	253	693,454	761	36,897	162	31,864	1,230	1,009,900
23年	72	327,067	240	646,687	776	21,963	175	37,444	1,263	1,033,161
24年	73	396,945	244	709,656	470	10,491	159	27,501	946	1,144,593
25年	53	322,192	257	716,119	388	9,354	167	32,241	865	1,079,906
26年	60	422,573	264	840,264	456	10,746	141	32,633	921	1,306,216
27年	59	435,114	244	665,638	366	10,047	146	47,113	815	1,157,912
28年	51	422,342	268	740,996	411	6,165	132	75,645	862	1,245,148
29年	52	376,494	276	743,551	561	8,415	156	51,773	1,045	1,180,233
30年	45	401,104	278	740,101	510	7,650	123	36,388	956	1,185,243
令和元年	37	307,772	257	745,919	419	6,285	81	27,041	794	1,087,017
2年	32	248,009	270	828,048	573	8,595	70	31,127	945	1,115,779
3年	28	205,193	266	755,593	444	6,660	75	28,830	813	996,276

注1 「外航商船」は汽船で、「内航商船」は汽船及び機帆船の商船を含む。

注2 「漁船」は機帆船の漁船である。

注3 「避難船その他」には汽船及び機帆船も記載した。

12 留萌港取扱貨物一覧

資料 経済港湾課 各年末現在(単位:t)

		農水産品			林産品	鉱産品			金属機械工業品		化学工業品				軽工業品		
		米穀類	水産品	その他 野菜 果実	原木 その他	石炭	砂利 砂 石材	その他 非金属 鉱物	金属類	機械類	重油	石油製品	セメント	その他 肥料 薬料	その他 食品 工業品	紙 パルプ その他	
平成 24年	総計	29,327	2,300	-	26,439	450,980	16,074	-	-	92	75,999	513,086	169,450	19,937	13,037	-	
	外貨	計	-	890	-	15,118	450,980	-	-	-	92	-	9,932	-	19,937	-	-
		輸出	-	60	-	-	-	-	-	-	92	-	-	-	-	-	-
		輸入	-	830	-	15,118	450,980	-	-	-	-	-	9,932	-	19,937	-	-
	内貨	計	29,327	1,410	-	11,321	-	16,074	-	-	-	75,999	503,154	169,450	-	13,037	-
		移出	29,327	-	-	11,321	-	3,355	-	-	-	619	24	-	-	2,117	-
		移入	-	1,410	-	-	-	12,719	-	-	-	75,380	503,130	169,450	-	10,920	-
対前年比		112.1	64.7	-	71.0	134.9	108.3	-	-	707.7	146.1	103.9	101.7	83.7	96.8	-	
25年	総計	20,899	2,046	-	31,543	358,480	9,048	-	-	731	84,773	655,310	188,108	23,215	13,082	-	
	外貨	計	-	882	-	14,845	358,480	-	-	-	-	-	8,912	-	23,215	-	-
		輸出	-	-	-	-	-	-	-	-	-	-	-	-	-	-	-
		輸入	-	882	-	14,845	358,480	-	-	-	-	-	8,912	-	23,215	-	-
	内貨	計	20,899	1,164	-	16,698	-	9,048	-	-	731	84,773	646,398	188,108	-	13,082	-
		移出	20,899	-	-	16,698	-	-	-	-	-	683	25	-	-	1,750	-
		移入	-	1,164	-	-	-	9,048	-	-	731	84,090	646,373	188,108	-	11,332	-
対前年比		71.3	89.0	-	119.3	79.5	56.3	-	-	794.6	111.5	127.7	111.0	116.4	100.3	-	
26年	総計	22,700	2,652	-	43,406	474,655	21,000	-	-	606	75,966	568,149	212,389	19,741	11,781	-	
	外貨	計	2,000	1,281	-	22,346	474,655	-	-	-	-	-	38,197	-	19,741	-	-
		輸出	-	-	-	9,934	-	-	-	-	-	-	-	-	-	-	-
		輸入	2,000	1,281	-	12,412	474,655	-	-	-	-	-	38,197	-	19,741	-	-
	内貨	計	20,700	1,371	-	21,060	-	21,000	-	-	606	75,966	529,952	212,389	-	11,781	-
		移出	20,700	-	-	21,060	-	-	-	-	-	766	17	-	-	2,059	-
		移入	-	1,371	-	-	-	21,000	-	-	606	75,200	529,935	212,389	-	9,722	-
対前年比		108.6	129.6	-	137.6	132.4	232.1	-	-	82.9	89.6	86.7	112.9	-	90.1	-	
27年	総計	21,822	2,325	-	72,876	464,410	2,700	-	-	32	53,760	471,658	159,206	12,307	13,400	-	
	外貨	計	4,017	1,225	-	23,839	464,410	-	-	32	-	32,349	-	-	12,307	-	-
		輸出	2,017	-	-	18,625	-	-	-	-	-	-	-	-	-	-	-
		輸入	2,000	1,225	-	5,214	464,410	-	-	32	-	32,349	-	-	12,307	-	-
	内貨	計	17,805	1,100	-	49,037	-	2,700	-	-	-	53,760	439,309	159,206	-	13,400	-
		移出	17,805	-	-	49,037	-	-	-	-	-	440	-	-	-	1,653	-
		移入	-	1,100	-	-	-	2,700	-	-	-	53,320	439,309	159,206	-	11,747	-
対前年比		96.1	87.7	-	167.9	97.8	12.9	-	-	5.3	70.8	83.0	75.0	62.3	113.7	-	
28年	総計	18,506	1,234	-	67,752	503,237	8,830	-	-	-	77,461	570,886	151,071	16,147	14,118	-	
	外貨	計	2,006	-	-	15,739	485,387	-	-	-	-	-	10,896	-	16,147	-	-
		輸出	2,006	-	-	11,325	-	-	-	-	-	-	-	-	-	-	-
		輸入	-	-	-	4,414	485,387	-	-	-	-	-	10,896	-	16,147	-	-
	内貨	計	16,500	1,234	-	52,013	17,850	8,830	-	-	-	77,461	559,990	151,071	-	14,118	-
		移出	16,500	-	-	52,013	17,850	-	-	-	-	494	-	-	-	1,853	-
移入		-	1,234	-	-	-	8,830	-	-	-	76,967	559,990	151,071	-	12,265	-	

	農水産品			林産品	鉱産品			金属機械工業品		化学工業品				軽工業品		
	米穀類	水産品	その他 野菜 果実	原木 その他	石炭	砂利 砂 石材	その他 非金属 鉱物	金属類	機械類	重油	石油製品	セメント	その他 化学 肥料	その他 食糧 工業品	紙 パルプ その他	
対前年比	84.8	53.1	-	93.0	108.4	327.0	-	-	-	144.1	121.0	94.9	131.2	105.4	-	
29年	総計	18,400	1,679	-	72,870	417,552	10,621	-	-	71,301	533,159	204,026	20,981	13,921	-	
	外貿	計	2,000	-	-	16,075	412,578	-	-	-	20,589	-	20,981	-	-	-
		輸出	-	-	-	11,126	-	-	-	-	-	-	-	-	-	-
		輸入	2,000	-	-	4,949	412,578	-	-	-	20,589	-	20,981	-	-	-
	内貿	計	16,400	1,679	-	56,795	4,974	10,621	-	-	71,301	512,570	204,026	-	13,921	-
		移出	16,400	-	-	56,795	3,150	721	-	-	671	-	-	-	2,523	-
移入		-	1,679	-	-	1,824	9,900	-	-	70,630	512,570	204,026	-	11,398	-	
対前年比	99.4	136.1	-	107.6	83.0	120.3	-	-	92.0	93.4	135.1	129.9	98.6	-		
30年	総計	14,822	1,531	-	74,126	499,356	7,100	-	-	72,084	550,230	155,533	12,780	14,510	-	
	外貿	計	-	-	-	15,081	499,356	-	-	-	20,549	-	12,780	-	-	-
		輸出	-	-	-	11,423	-	-	-	-	-	-	-	-	-	-
		輸入	-	-	-	3,658	499,356	-	-	-	20,549	-	12,780	-	-	-
	内貿	計	14,822	1,531	-	59,045	-	7,100	-	-	72,084	529,681	155,533	-	14,510	-
		移出	14,822	-	-	59,045	-	-	-	-	614	-	-	-	2,301	-
移入		-	1,531	-	-	-	7,100	-	-	71,470	529,681	155,533	-	12,209	-	
対前年比	80.6	91.2	-	101.7	119.6	66.8	-	-	101.1	103.2	76.2	60.9	104.2	-		
令和元年	総計	8,360	1,026	-	64,093	333,834	10,500	-	400	68,057	540,882	150,579	13,128	10,295	-	
	外貿	計	-	-	-	10,880	333,834	-	-	400	-	20,955	-	13,128	-	-
		輸出	-	-	-	8,365	-	-	-	-	-	-	-	-	-	-
		輸入	-	-	-	2,515	333,834	-	-	400	-	20,955	-	13,128	-	-
	内貿	計	8,360	1,026	-	53,213	-	10,500	-	-	68,057	519,927	150,579	-	10,295	-
		移出	8,360	-	-	53,213	-	-	-	-	504	-	-	-	1,890	-
移入		-	1,026	-	-	-	10,500	-	-	67,553	519,927	150,579	-	8,405	-	
対前年比	56.4	67.0	-	86.5	66.9	147.9	-	-	94.4	98.3	96.8	102.7	71.0	-		
2年	総計	9,507	1,973	-	50,823	287,970	10,800	-	73	66,630	466,459	125,369	18,296	11,717	-	
	外貿	計	3,507	804	-	2,074	287,970	-	-	-	5,649	-	18,296	-	-	-
		輸出	-	-	-	-	-	-	-	-	-	-	-	-	-	-
		輸入	3,507	804	-	2,074	287,970	-	-	-	5,649	-	18,296	-	-	-
	内貿	計	6,000	1,169	-	48,749	-	10,800	-	73	66,630	460,810	125,369	-	11,717	-
		移出	6,000	-	-	48,749	-	-	-	73	689	-	-	-	2,586	-
移入		-	1,169	-	-	-	10,800	-	-	65,941	460,810	125,369	-	9,131	-	
対前年比	113.7	192.3	-	79.3	86.3	102.9	-	-	18.3	97.9	86.2	83.3	139.4	113.8	-	
3年	総計	16,258	1,331	-	47,312	210,030	34,670	-	2,865	62,423	484,111	126,356	16,284	11,618	-	
	外貿	計	-	-	-	4,562	210,030	-	-	2,865	-	1,331	-	16,284	-	-
		輸出	-	-	-	2,773	-	-	-	-	-	-	-	-	-	-
		輸入	-	-	-	1,789	210,030	-	-	2,865	-	1,331	-	16,284	-	-
	内貿	計	16,258	1,331	-	42,750	-	34,670	-	0	62,423	482,780	126,356	-	11,618	-
		移出	16,258	-	-	42,750	2,100	-	-	-	533	-	-	-	1,999	-
移入		-	1,331	-	-	-	34,670	-	-	61,890	482,780	126,356	4,341	9,619	-	
対前年比	171.0	67.5	-	93.1	72.9	321.0	-	-	3,924.7	93.7	103.8	100.8	89.0	99.2	-	

		雑工業品	特殊品		合計	
		日用品 その他	輸送用・容器 その他	フェリー		
平成 24年	総計	8	973	-	1,317,702	
	外買	計	8	-	-	496,957
		輸出	8	-	-	160
		輸入	-	-	-	496,797
	内買	計	-	973	-	820,745
		移出	-	973	-	47,736
		移入	-	-	-	773,009
対前年比		0.9	118.4	-	112.8	
25年	総計	-	-	-	1,387,235	
	外買	計	-	-	-	406,334
		輸出	-	-	-	-
		輸入	-	-	-	406,334
	内買	計	-	-	-	980,901
		移出	-	-	-	40,055
		移入	-	-	-	940,846
対前年比		-	-	-	105.3	
26年	総計	-	-	-	1,453,045	
	外買	計	-	-	-	558,220
		輸出	-	-	-	9,934
		輸入	-	-	-	548,286
	内買	計	-	-	-	894,825
		移出	-	-	-	44,602
		移入	-	-	-	850,223
対前年比		-	-	-	104.7	
27年	総計	5	-	-	1,274,501	
	外買	計	5	-	-	538,184
		輸出	5	-	-	20,647
		輸入	-	-	-	517,537
	内買	計	-	-	-	736,317
		移出	-	-	-	68,935
		移入	-	-	-	667,382
対前年比		-	-	-	87.7	
28年	総計	-	-	-	1,429,242	
	外買	計	-	-	-	530,175
		輸出	-	-	-	13,331
		輸入	-	-	-	516,844
	内買	計	-	-	-	899,067
		移出	-	-	-	88,710
		移入	-	-	-	810,357
対前年比		-	-	-	112.1	

		雑工業品	特殊品		合計	
		日用品 その他	輸送用・容器 その他	フェリー		
29年	総計	-	-	-	1,364,510	
	外貿	計	-	-	-	472,223
		輸出	-	-	-	11,126
		輸入	-	-	-	461,097
	内貿	計	-	-	-	892,287
		移出	-	-	-	80,260
		移入	-	-	-	812,027
対前年比	-	-	-	-	95.5	
30年	総計	-	-	-	1,402,072	
	外貿	計	-	-	-	547,766
		輸出	-	-	-	11,423
		輸入	-	-	-	536,343
	内貿	計	-	-	-	854,306
		移出	-	-	-	76,782
		移入	-	-	-	777,524
対前年比	-	-	-	-	102.8	
令和元年	総計	-	-	-	1,201,154	
	外貿	計	-	-	-	379,197
		輸出	-	-	-	8,365
		輸入	-	-	-	370,832
	内貿	計	-	-	-	821,957
		移出	-	-	-	63,967
		移入	-	-	-	757,990
対前年比	-	-	-	-	85.7	
2年	総計	-	-	-	0	
	外貿	計	-	-	-	0
		輸出	-	-	-	-
		輸入	-	-	-	0
	内貿	計	-	-	-	0
		移出	-	-	-	0
		移入	-	-	-	0
対前年比	-	-	-	-	-	
3年	総計	-	-	-	1,019,699	
	外貿	計	-	-	-	235,072
		輸出	-	-	-	2,773
		輸入	-	-	-	232,299
	内貿	計	-	-	-	784,627
		移出	-	-	-	63,640
		移入	-	-	-	720,987
対前年比	-	-	-	-	-	

第8章 保 健 · 衛 生

死因別死亡者数

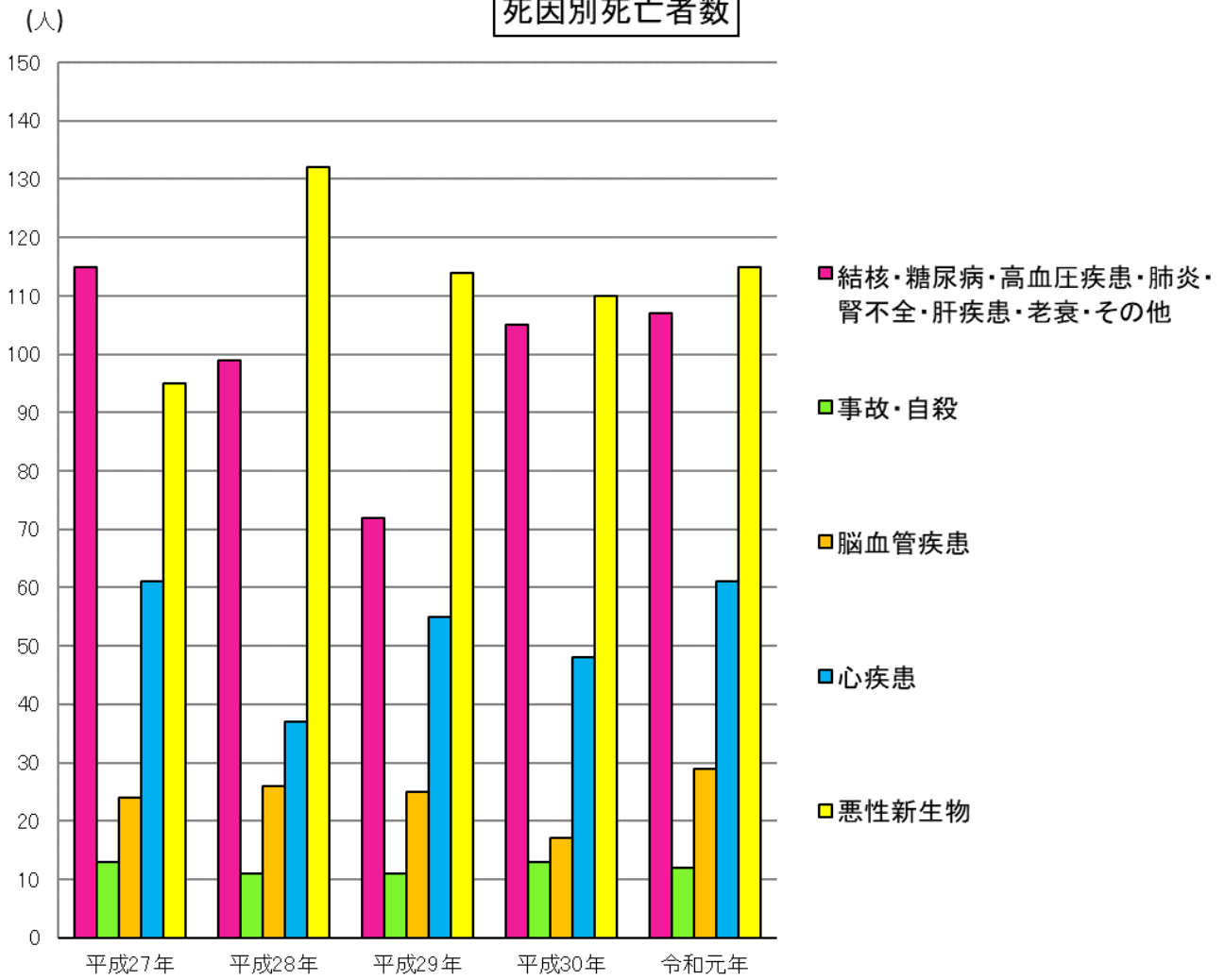

1 医療施設数

資料 留萌保健所 各年末現在

	病 院	一般診療所	歯科診療所	助産所
平成20年	3	16	16	-
21年	3	16	16	-
22年	3	16	16	-
23年	3	16	15	-
24年	3	16	15	-
25年	3	17	15	-
26年	3	17	15	-
27年	3	16	15	-
28年	3	17	15	-
29年	3	17	15	-
30年	3	17	14	-
令和元年	3	17	14	-
2年	3	17	11	-
3年	3	17	11	-

2 医療従事者数

資料 道北地域保健情報年報、北海道保健統計年報 各年末現在

	医師	歯科 医師	保健師	助産師	薬剤師	看護師	准看 護師	はり・ きゅう・ あん摩	歯 科 技工士	柔 道 整復師
平成8年	43	18	15	8	26	90	214	22	7	10
10年	52	16	15	10	26	101	224	20	12	8
12年	56	21	16	12	39	124	220	18	5	7
14年	51	20	19	10	40	160	205	19	5	8
16年	52	20	18	12	43	169	205	12	6	6
18年	55	16	21	12	51	185	195	13	6	6
20年	49	16	22	11	48	189	210	13	6	6
22年	56	17	18	12	48	193	182	13	7	6
24年	56	17	18	8	52	215	173	13	6	5
26年	50	17	18	12	55	234	164	15	7	6
28年	47	14	-	-	47	-	-	-	-	-
30年	44	14	-	-	51	-	-	-	-	-
令和2年	48	12	-	-	49	-	-	-	-	-

注1 隔年調査。

注2 「はりきゅうあん摩」・「柔道整復師」については、施術所等に勤務する者とする。

3 年齢別死亡者数

資料 道北地域保健情報年報、北海道道北保健統計年報

各年末現在(単位:人、歳)

		総数	0 ～ 14	0 ～ 4	5 ～ 9	10 ～ 14	15 ～ 64	15 ～ 19	20 ～ 24	25 ～ 29	30 ～ 34	35 ～ 39	40 ～ 44	45 ～ 49	50 ～ 54	55 ～ 59	60 ～ 64	65 ～ 69	70 ～ 74	75 ～ 79	80 ～ 84	85 ～		
平成 21年	計	278	2	2	-	-	41	1	-	-	-	2	5	5	7	8	13	235	19	28	48	47	93	
	男	156	2	2	-	-	26	-	-	-	-	2	2	3	6	4	9	128	13	17	28	30	40	
	女	122	-	-	-	-	15	1	-	-	-	-	3	2	1	4	4	107	6	11	20	17	53	
22年	計	296	-	-	-	-	31	-	-	1	1	1	-	1	2	10	15	265	24	33	49	50	109	
	男	157	-	-	-	-	22	-	-	1	-	1	-	1	2	7	10	135	16	27	31	28	33	
	女	139	-	-	-	-	9	-	-	-	1	-	-	-	-	3	5	130	8	6	18	22	76	
23年	計	283	1	1	-	-	39	-	1	-	-	2	2	3	5	10	16	243	22	30	37	47	107	
	男	142	-	-	-	-	25	-	1	-	-	2	1	1	2	7	11	117	18	21	24	26	28	
	女	141	1	1	-	-	14	-	-	-	-	-	1	2	3	3	5	126	4	9	13	21	79	
24年	計	271	2	1	-	1	48	-	1	-	1	2	3	8	5	8	20	221	12	25	32	51	101	
	男	148	-	-	-	-	35	-	1	-	1	1	2	7	1	6	16	113	7	17	18	31	40	
	女	123	2	1	-	1	13	-	-	-	-	1	1	1	4	2	4	108	5	8	14	20	61	
25年	計	275	-	-	-	-	29	-	-	1	-	-	2	1	5	12	8	246	14	25	36	57	114	
	男	149	-	-	-	-	23	-	-	1	-	-	2	-	4	11	5	126	9	15	26	34	42	
	女	126	-	-	-	-	6	-	-	-	-	-	-	1	1	1	3	120	5	10	10	23	72	
26年	計	298	-	-	-	-	32	-	-	-	1	-	1	4	4	11	11	266	22	28	32	62	122	
	男	166	-	-	-	-	22	-	-	-	1	-	1	2	2	7	9	144	14	25	18	43	44	
	女	132	-	-	-	-	10	-	-	-	-	-	-	2	2	4	2	122	8	3	14	19	78	
27年	計	308	1	1	-	-	35	-	1	1	1	1	2	3	9	3	14	272	19	37	43	49	124	
	男	169	1	1	-	-	27	-	1	1	1	1	1	3	8	1	10	141	10	29	26	26	50	
	女	139	-	-	-	-	8	-	-	-	-	-	1	-	1	2	4	131	9	8	17	23	74	
28年	計	305	1	1	-	-	23	-	-	1	-	-	3	-	2	6	11	281	30	22	35	58	136	
	男	-	-	-	-	-	-	-	-	-	-	-	-	-	-	-	-	-	-	-	-	-	-	
	女	-	-	-	-	-	-	-	-	-	-	-	-	-	-	-	-	-	-	-	-	-	-	
29年	計	277	-	-	-	-	22	-	-	-	-	-	-	-	2	7	5	8	255	26	25	36	56	112
	男	-	-	-	-	-	-	-	-	-	-	-	-	-	-	-	-	-	-	-	-	-	-	
	女	-	-	-	-	-	-	-	-	-	-	-	-	-	-	-	-	-	-	-	-	-	-	
30年	計	293	-	1	-	-	37	-	2	-	1	4	1	2	4	9	14	256	19	29	31	53	124	
	男	-	-	-	-	-	-	-	-	-	-	-	-	-	-	-	-	-	-	-	-	-	-	
	女	-	-	-	-	-	-	-	-	-	-	-	-	-	-	-	-	-	-	-	-	-	-	
令和 元年	計	324	-	-	-	-	25	-	-	-	-	1	1	-	6	6	11	299	22	24	54	45	154	
	男	-	-	-	-	-	-	-	-	-	-	-	-	-	-	-	-	-	-	-	-	-	-	
	女	-	-	-	-	-	-	-	-	-	-	-	-	-	-	-	-	-	-	-	-	-	-	
令和 2年	計	320	-	-	-	-	-	-	-	-	-	1	2	3	4	3	4	303	20	39	40	48	156	
	男	-	-	-	-	-	-	-	-	-	-	-	-	-	-	-	-	-	-	-	-	-	-	
	女	-	-	-	-	-	-	-	-	-	-	-	-	-	-	-	-	-	-	-	-	-	-	

注 公表されている数値のみ掲載。

4 死因別死亡者数

資料 道北地域保健情報年報 各年末現在

		総数	全結核	悪性 新生物	糖尿病	心臓 疾患	高血圧 性疾患	脳血管 疾患	肺炎・気管 支炎	慢性肝疾患 及び肝硬変	腎炎・ネフ ローゼ	老衰	不慮の 事故	(自動車事 故)	自殺	その他
平成 21年	総数	278	1	85	4	43	-	30	37	3	4	2	7	(1)	5	57
	男	156	-	47	2	25	-	18	24	2	2	-	4	(1)	4	28
	女	122	1	38	2	18	-	12	13	1	2	2	3	(-)	1	29
22年	総数	296	2	96	2	51	1	24	26	4	7	9	8	(3)	1	65
	男	157	-	56	-	27	1	11	15	2	5	4	3	(1)	1	32
	女	139	2	40	2	24	-	13	11	2	2	5	5	(2)	-	33
23年	総数	283	1	94	4	40	-	28	19	4	3	1	12	(2)	6	71
	男	142	-	59	2	18	-	11	8	2	-	-	8	(2)	4	30
	女	141	1	35	2	22	-	17	11	2	3	1	4	(-)	2	41
24年	総数	271	-	99	2	45	-	24	27	1	7	7	12	(3)	4	43
	男	148	-	61	1	24	-	12	15	-	3	1	7	(2)	3	21
	女	123	-	38	1	21	-	12	12	1	4	6	5	(1)	1	22
25年	総数	275	2	84	2	46	-	32	36	5	10	5	4	(2)	4	45
	男	149	1	52	2	18	-	15	23	4	5	3	2	(2)	2	22
	女	126	1	32	-	28	-	17	13	1	5	2	2	(-)	2	23
26年	総数	298	-	90	3	45	-	31	33	3	9	12	9	(-)	7	56
	男	166	-	59	3	19	-	19	19	3	5	1	4	(-)	4	30
	女	132	-	31	-	26	-	12	14	-	4	11	5	(-)	3	26
27年	総数	308	-	95	3	61	1	24	31	2	6	12	8	(3)	5	60
	男	169	-	57	3	26	-	15	21	2	3	1	7	(3)	5	29
	女	139	-	38	-	35	1	9	10	-	3	11	1	(-)	-	31
28年	総数	305	-	132	4	37	-	26	26	-	-	7	8	(1)	3	61
	男	-	-	-	-	-	-	-	-	-	-	-	-	-	-	-
	女	-	-	-	-	-	-	-	-	-	-	-	-	-	-	-
29年	総数	277	-	114	2	55	-	25	19	-	-	8	7	-	4	43
	男	-	-	-	-	-	-	-	-	-	-	-	-	-	-	-
	女	-	-	-	-	-	-	-	-	-	-	-	-	-	-	-
30年	総数	293	-	110	1	48	-	17	29	-	-	5	8	(1)	5	69
	男	-	-	-	-	-	-	-	-	-	-	-	-	-	-	-
	女	-	-	-	-	-	-	-	-	-	-	-	-	-	-	-
令和 元年	総数	324	-	115	4	61	-	29	30	-	-	15	10	(2)	2	56
	男	-	-	-	-	-	-	-	-	-	-	-	-	-	-	-
	女	-	-	-	-	-	-	-	-	-	-	-	-	-	-	-

注1 不慮の事故の中に自動車事故を含む。

注2 現在公表されている数値のみ掲載。

5 がん検診受診者数

資料 保健医療課

各年度末現在

	胃がん	肺がん	大腸がん	子宮がん	乳がん
平成20年度	877	893	922	533	493
21年度	761	835	815	854	721
22年度	718	789	774	856	673
23年度	668	681	865	745	623
24年度	633	631	826	650	572
25年度	651	683	951	617	517
26年度	649	726	978	665	559
27年度	651	676	1,008	395	434
28年度	551	620	793	465	476
29年度	472	591	738	357	361
30年度	470	540	701	334	374
令和元年度	382	520	696	281	336
2年度	246	330	441	256	248
3年度	254	334	462	222	216

注1 平成18年度より、子宮がん・乳がんの受診は、2年に1度に変更。

注2 平成21年度より、子宮がん・乳がんの検診では、特定の年齢の者に無料クーポン券を送付。

6 予防接種の実施状況

資料 保健医療課 各年度末現在(単位：人)

	三種混合	二種混合	乳幼児ポリオ	MR(風・麻しん)混合	風しん	麻しん
平成20年度	791	182	390	685	-	-
21年度	805	153	391	616	-	-
22年度	793	173	366	685	-	-
23年度	707	162	314	684	-	-
24年度	579	161	124	603	-	-
25年度	159	159	-	328	-	-
26年度	23	133	-	281	-	-
27年度	-	141	-	303	-	-
28年度	-	141	-	265	-	-
29年度	-	147	-	261	-	-
30年度	-	127	-	245	-	-
令和元年度	-	136	-	219	-	-
2年度	-	119	-	211	-	-
3年度	-	103	-	192	-	-

	4種混合	不活化ポリオ	ヒブ	小児肺炎	水痘	日本脳炎
平成20年度	-	-	-	-	-	-
21年度	-	-	-	-	-	-
22年度	-	-	-	-	-	-
23年度	-	-	-	-	-	-
24年度	162	531	-	-	-	-
25年度	547	221	750	702	-	-
26年度	593	118	620	607	229	-
27年度	604	14	598	603	324	-
28年度	530	13	533	530	262	955
29年度	533	2	545	547	241	583
30年度	499	1	511	516	248	502
令和元年度	432	1	395	404	235	405
2年度	352	-	385	375	199	417
3年度	421	-	435	435	176	96

	B型肝炎	ロタウイルス
平成20年度	-	-
21年度	-	-
22年度	-	-
23年度	-	-
24年度	-	-
25年度	-	-
26年度	-	-
27年度	-	-
28年度	254	-
29年度	420	-
30年度	370	-
令和元年度	292	-
2年度	290	90
3年度	315	226

注1 三種混合とは、ジフテリア・百日ぜき・破傷風。二種混合とは、ジフテリア・破傷風。

4種混合とは、ジフテリア・百日ぜき・破傷風・不活化ポリオ。

注2 平成18年度より風しん・麻しんのMR混合ワクチンによる生後12月～24月の期間と5歳～7歳未満(就学前1年間)の期間の2回接種と麻しん、風しんの単抗ワクチン接種とに変更。

注3 平成20年度より5年間、中学1年と高校3年に相当する年齢の者にもMR混合ワクチンの接種が行われることになったため、その接種者も含んでいる。

注4 乳幼児ポリオは、平成24年度より不活化ポリオ予防接種及び4種混合予防接種の導入により、5月の集団接種をもって終了した。

注5 平成28年4月より、日本脳炎の定期接種が行われることとなった。

注6 平成28年10月より、B型肝炎の定期接種が行われることとなった。

注7 令和2年10月より、ロタウイルスの定期接種が行われることとなった。

7 結核検診の実施状況

資料 保健医療課

各年度末現在(単位：人)

	BCG	X線
平成20年度	178	190
21年度	211	230
22年度	188	259
23年度	188	243
24年度	161	208
25年度	134	163
26年度	149	161
27年度	149	141
28年度	129	172
29年度	138	116
30年度	120	107
令和元年度	105	103
2年度	80	75
3年度	108	104

注1 ツベルクリン反応は、平成17年度より廃止。

注2 X線は、平成18年度より65歳以上に限定。

8 は一とふる利用状況

資料 保健医療課

各年度末現在

	主催事業		官公署		福祉団体		一般団体		計	
	件数	利用人員	件数	利用人員	件数	利用人員	件数	利用人員	件数	利用人員
平成20年度	168	9,881	128	4,126	344	9,512	145	5,205	785	28,724
21年度	182	11,332	184	2,587	452	9,935	214	6,840	1,032	30,694
22年度	158	8,672	189	2,867	486	10,049	243	5,618	1,076	27,206
23年度	205	7,885	181	3,314	502	11,302	254	4,674	1,142	27,175
24年度	225	6,740	172	6,863	487	10,846	297	5,002	1,181	29,451
25年度	307	12,833	154	2,742	561	13,307	297	3,725	1,319	32,607
26年度	253	7,218	112	1,738	637	11,664	368	4,268	1,370	24,888
27年度	284	8,036	139	1,937	677	11,054	431	5,794	1,531	26,821
28年度	268	6,278	134	2,369	671	9,662	362	4,852	1,435	23,161
29年度	235	5,928	85	1,221	659	8,921	246	3,574	1,225	19,644
30年度	269	6,972	111	1,906	699	9,602	215	2,893	1,294	21,373
令和元年度	237	6,045	131	2,285	656	8,493	207	2,698	1,231	19,521
2年度	191	3,784	78	1,369	426	4,247	145	1,233	840	10,633
3年度	89	2,745	29	278	296	2,317	131	1,165	545	6,505

9 市立病院事業別患者動態数

資料 留萌市立病院 各年度末現在

	内科	小児科	外科	整形 外科	形成 外科	産婦 人科	皮膚科	泌尿 器科	耳鼻 咽喉科	眼科	脳神経 外科	人工 透析	麻酔	神経科	呼吸 器科
平成20年度	73,325	16,874	13,285	38,360	1,916	10,220	8,508	13,195	2,460	11,601	2,320	8,913	1,557	1,476	2,117
21年度	72,654	14,674	15,499	37,193	765	11,173	13,057	14,161	2,437	8,399	12,929	8,716	1,873	1,604	2,519
22年度	61,355	13,474	17,160	36,046	729	10,993	7,560	952	2,038	9,903	16,304	9,229	1,060	1,636	1,874
23年度	70,052	16,504	17,124	34,738	837	12,202	7,105	7,146	1,981	10,201	19,784	9,825	823	1,752	1,825
24年度	66,111	12,711	17,375	36,092	1,014	13,022	6,798	3,240	1,994	11,763	23,016	10,445	1,070	1,727	1,862
25年度	65,606	13,642	17,974	36,350	946	11,998	6,302	1,462	2,279	12,290	24,916	11,040	1,026	1,666	1,888
26年度	68,170	12,468	16,138	29,532	930	9,723	7,221	1,498	2,198	11,623	22,473	11,372	772	1,608	1,883
27年度	62,769	11,788	14,289	31,511	966	9,417	7,183	1,585	2,058	11,242	20,332	11,271	687	1,738	1,778
28年度	68,754	11,218	12,980	31,638	894	9,682	6,892	1,594	2,005	11,435	15,676	11,498	642	1,691	1,953
29年度	67,207	10,317	13,542	34,487	943	8,944	8,778	1,610	2,040	10,748	13,464	12,122	648	1,878	2,077
30年度	66,170	9,600	13,586	31,332	938	8,561	9,172	1,704	2,200	8,611	12,326	12,687	625	1,867	1,982
令和元年度	64,584	9,250	15,664	33,149	838	8,333	9,193	1,720	2,138	8,880	11,216	13,412	642	1,856	2,117
2年度	54,745	5,260	16,112	26,779	752	8,352	9,372	1,783	1,889	6,750	10,028	13,270	572	1,607	2,033
3年度	53,685	7,144	19,626	25,359	704	7,220	10,102	1,813	2,137	6,424	10,845	13,685	439	1,448	2,053

	リハビリテー ション科	計
平成20年度	-	206,127
21年度	-	217,653
22年度	-	190,313
23年度	1,171	213,070
24年度	7,708	215,948
25年度	8,069	217,454
26年度	8,583	206,192
27年度	6,701	195,315
28年度	5,521	194,073
29年度	6,038	194,843
30年度	-	181,361
令和元年度	-	182,992
2年度	-	159,304
3年度	-	162,684

注1 内科に、消化器科・循環器科を含む。

注2 平成30年2月に回復期リハビリ病棟を閉鎖。

注3 令和3年度より東雲診療所再開。

10 塵芥処理実績

(1) ごみ処理量実績

資料 環境保全課 (単位：t)

年度別		生ごみ	可燃ごみ	不燃ごみ	硬質プラごみ	資源ごみ	粗大ごみ	危険ごみ	合計	埋立量
		搬入量	搬入量	搬入量	搬入量	搬入量	搬入量	搬入量	搬入量	
平成20年度	収集量	1,222	1,231	1,405	10	1,156	74	7	5,105	2,478
	直搬量	1,035	522	537	0	153	115	8	2,370	
	合計	2,257	1,753	1,942	10	1,309	189	15	7,475	
21年度	収集量	1,162	1,222	1,455	7	1,100	82	6	5,034	2,440
	直搬量	977	508	553	1	117	124	6	2,286	
	合計	2,139	1,730	2,008	8	1,217	206	12	7,320	
22年度	収集量	1,105	1,272	1,471	8	1,085	83	6	5,030	2,529
	直搬量	918	460	584	1	107	133	8	2,211	
	合計	2,023	1,732	2,055	9	1,192	216	14	7,241	
23年度	収集量	1,041	1,128	1,390	8	1,053	81	6	4,707	2,304
	直搬量	887	562	644	0	96	127	6	2,322	
	合計	1,928	1,690	2,034	8	1,149	208	12	7,029	
24年度	収集量	1,091	1,175	1,492	9	1,043	89	6	4,905	2,562
	直搬量	862	308	683	0	93	146	3	2,095	
	合計	1,953	1,483	2,175	9	1,136	235	9	7,000	
25年度	収集量	981	989	1,300	-	964	80	10	4,324	3,569
	直搬量	835	373	798	-	98	269	5	2,378	
	合計	1,816	1,362	2,098	-	1,062	349	15	6,702	
26年度	収集量	1,018	1,007	1,304	-	1,022	65	8	4,424	-
	直搬量	839	468	800	-	107	227	6	2,447	
	合計	1,857	1,475	2,104	-	1,129	292	14	6,871	
27年度	収集量	981	1,006	1,320	-	978	62	8	4,355	-
	直搬量	807	458	870	-	91	271	6	2,503	
	合計	1,788	1,464	2,190	-	1,069	333	14	6,858	
28年度	収集量	955	964	1,273	-	927	56	7	4,182	-
	直搬量	805	489	802	-	87	261	4	2,448	
	合計	1,760	1,453	2,075	-	1,014	317	11	6,630	
29年度	収集量	976	970	1,123	-	887	60	8	4,024	-
	直搬量	824	341	653	-	80	245	4	2,147	
	合計	1,800	1,311	1,776	-	967	305	12	6,171	
30年度	収集量	925	460	1,114	-	1,380	63	8	3,950	-
	直搬量	857	311	692	-	93	287	4	2,244	
	合計	1,782	771	1,806	-	1,473	350	12	6,194	
令和元年度	収集量	905	452	1,034	-	1,287	60	6	3,744	-
	直搬量	822	246	717	-	85	332	4	2,206	
	合計	1,727	698	1,751	-	1,372	392	10	5,950	
2年度	収集量	916	463	1,031	-	1,278	55	6	3,749	-
	直搬量	760	300	674	-	36	338	2	2,110	
	合計	1,676	763	1,705	-	1,314	393	8	5,859	
3年度	収集量	887	463	1,035	-	1,278	59	7	3,729	-
	直搬量	736	267	600	-	20	328	2	1,953	
	合計	1,623	730	1,635	-	1,298	387	9	5,682	

注1 廃食用油と小型家電は集計外。

注2 埋立量：平成26年度から美サイクル館の最終処分場を閉鎖。（増毛町の最終処分場へ搬入を開始）

注3 平成30年度より集計基準の見直し。

(2) 資源物生産及び出荷量実績

資料 留萌南部衛生組合 (単位：t)

		古紙				カン			ビン					総合計	リターナブル ビン出荷 数(本)
		新聞・雑誌	ダン ボール	牛乳 パック	合計	アルミ	スチー ル	合計	白	茶	緑	その他	合計		
平成 20年度	生産量	615	274	6	895	31	47	78	78	136	0	51	265	1,238	33,120
	出荷量	615	274	6	895	31	47	78	78	136	0	51	265	1,238	
21年度	生産量	543	271	5	819	35	63	98	98	120	0	40	258	1,175	27,771
	出荷量	543	271	5	819	35	63	98	98	120	0	40	258	1,175	
22年度	生産量	525	259	5	789	35	57	92	76	128	0	28	232	1,113	21,921
	出荷量	525	259	5	789	35	57	92	76	128	0	28	232	1,113	
23年度	生産量	514	254	3	771	42	70	112	74	126	0	47	247	1,130	23,529
	出荷量	514	254	3	771	42	70	112	74	126	0	47	247	1,130	
24年度	生産量	492	255	5	752	51	71	122	79	129	0	38	246	1,120	18,889
	出荷量	492	255	5	752	51	71	122	79	129	0	38	246	1,120	
25年度	生産量	686	311	9	1,006	51	65	116	81	120	0	46	247	1,369	22,677
	出荷量	686	311	9	1,006	51	65	116	81	120	0	46	247	1,369	
26年度	生産量	747	307	11	1,065	54	61	115	84	122	0	55	261	1,441	18,628
	出荷量	747	307	11	1,065	54	61	115	84	122	0	55	261	1,441	
27年度	生産量	717	291	7	1,015	59	40	99	87	121	0	41	249	1,363	17,960
	出荷量	717	291	7	1,015	59	40	99	87	121	0	41	249	1,363	
28年度	生産量	672	272	10	954	56	32	88	67	131	0	43	241	1,283	15,283
	出荷量	672	272	10	954	56	32	88	67	131	0	43	241	1,283	
29年度	生産量	632	226	9	867	57	34	91	71	107	0	45	223	1,181	12,668
	出荷量	632	226	9	867	57	34	91	71	107	0	45	223	1,181	
30年度	生産量	600	293	13	906	55	33	88	50	96	0	41	187	1,181	10,145
	出荷量	600	293	13	906	55	33	88	50	96	0	41	187	1,181	
令和 元年度	生産量	548	253	11	812	57	30	87	80	109	0	40	229	1,128	9,064
	出荷量	548	253	11	812	57	30	87	80	109	0	40	229	1,128	
2年度	生産量	435	232	8	675	61	30	91	54	90	0	42	186	952	8,126
	出荷量	435	232	8	675	61	30	91	54	90	0	42	186	952	
3年度	生産量	483	256	12	751	57	28	85	55	104	0	42	201	1,037	7,045
	出荷量	483	256	12	751	57	28	85	55	104	0	42	201	1,037	

注 平成25年度以降については、留萌南部衛生組合構成市町（留萌市、増毛町、小平町）の合計である。

11 し尿等処理実績

資料 留萌南部衛生組合

各年度末現在(単位:キリットル)

	件数	数量
平成21年度	10,864	6,812
22年度	10,913	6,439
23年度	10,525	6,289
24年度	9,968	5,922
25年度	10,168	5,933
26年度	9,210	5,702
27年度	9,082	5,495
28年度	8,486	5,014
29年度	8,258	4,861
30年度	8,265	4,790
令和元年度	7,682	4,318
2年度	7,301	4,077
3年度	6,738	3,805

12 火葬場使用状況

資料 留萌南部衛生組合

各年度末現在(単位:件)

	火葬場数	火炉数	火 葬		
			総数	火葬件数	死産・ほう衣
平成21年度	1	3	568	364	204
22年度	1	3	572	403	169
23年度	1	3	629	393	236
24年度	1	3	576	376	200
25年度	1	3	634	414	220
26年度	1	3	540	415	125
27年度	1	3	532	395	137
28年度	1	3	539	387	152
29年度	1	3	507	390	117
30年度	1	3	507	399	108
令和元年度	1	3	528	414	114
2年度	1	3	503	398	105
3年度	1	3	533	430	103

13 野犬掃とう実績

資料 環境保全課

各年度末現在

	登録件数	薬殺件数	銃殺件数	捕獲件数
平成21年度	1,206	-	-	1
22年度	1,163	-	-	1
23年度	1,116	-	-	-
24年度	1,088	-	-	2
25年度	1,056	-	-	2
26年度	1,033	-	-	9
27年度	1,017	-	-	5
28年度	992	-	-	-
29年度	971	-	-	-
30年度	902	-	-	-
令和元年度	888	-	-	-
2年度	812	-	-	-
3年度	786	-	-	-

第9章 福祉・労働

国民健康保険年度別年間平均被保険者数

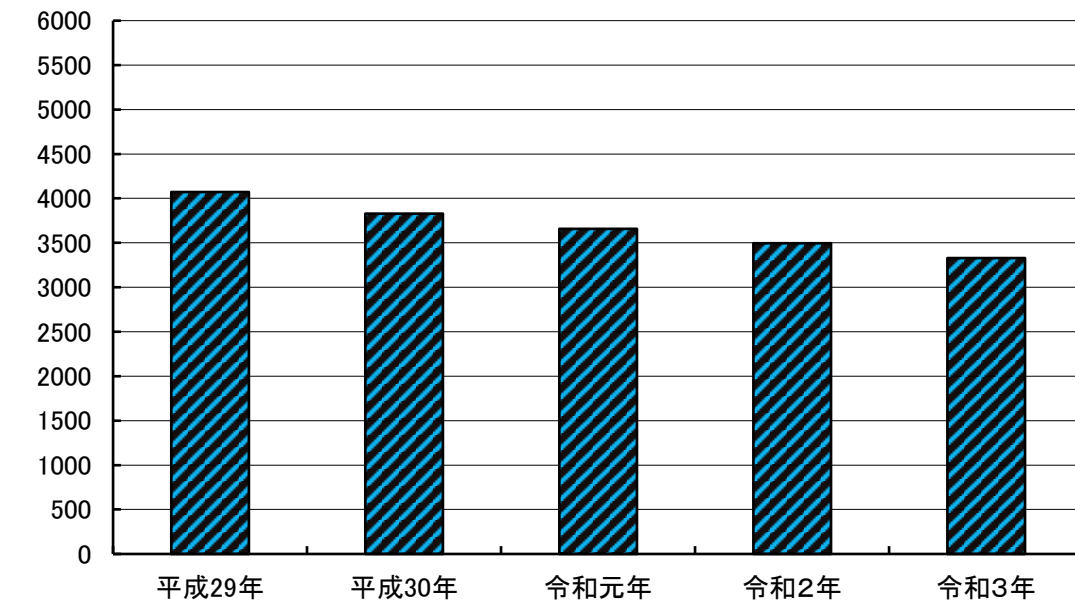

国民健康保険年度別療養の給付状況

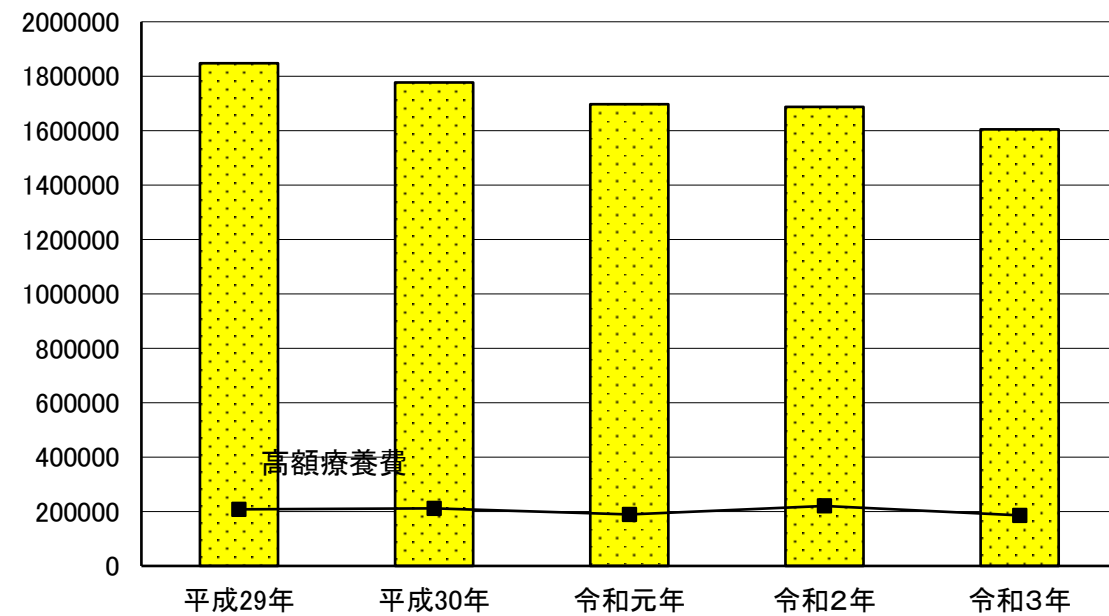

1 一般求職・紹介・就職状況

資料 留萌公共職業安定所 各年度(月)末現在

	新規求職申込件数		月間有効求職者数		紹介件数		就職件数	
	全数	常用	全数	常用	全数	常用	全数	常用
平成20年度	4,169	2,417	12,396	8,780	3,182	2,589	1,081	804
21年度	3,989	2,361	11,999	8,864	3,260	2,516	1,191	814
22年度	3,941	2,304	11,909	8,578	2,727	2,143	1,083	780
23年度	3,651	2,230	11,220	8,422	2,617	2,167	1,006	778
24年度	3,467	2,077	10,438	7,677	2,300	1,972	973	781
25年度	3,349	1,942	9,809	7,117	1,912	1,692	949	804
26年度	3,208	1,780	9,503	6,735	1,692	1,454	818	676
27年度	2,884	1,639	8,843	6,371	1,588	1,407	819	692
28年度	2,509	1,374	7,684	5,466	1,299	1,141	715	613
29年度	2,359	1,337	7,151	5,112	1,060	947	574	487
30年度	2,426	1,380	7,375	5,294	1,026	896	650	557
令和元年度	2,308	1,340	7,119	5,173	1,098	994	589	509
2年度	1,898	1,071	6,751	4,931	796	711	517	454
3年度	1,826	1,085	6,393	4,779	861	764	491	420
3年4月	269	159	645	474	107	93	44	39
5月	90	80	688	452	66	63	53	46
6月	71	70	504	389	76	67	48	40
7月	67	67	360	351	54	53	31	30
8月	85	85	374	373	57	51	30	26
9月	76	76	386	389	69	64	38	34
10月	77	65	388	377	64	61	39	38
11月	115	76	403	365	71	62	42	37
12月	252	89	554	373	49	32	30	23
4年1月	266	85	633	391	46	34	38	20
2月	128	87	635	394	93	87	37	34
3月	330	146	823	451	109	97	61	53

2 一般求人・充足状況

資料 留萌公共職業安定所 各年度(月)末現在

	新規求人		月間有効求人		充足数	
	全数	常用	全数	常用	全数	常用
平成20年度	2,250	1,708	5,139	4,072	928	4,072
21年度	2,656	1,929	5,905	4,431	1,029	4,431
22年度	2,892	2,234	6,745	5,389	932	5,389
23年度	2,608	2,048	6,078	5,101	853	5,101
24年度	2,697	2,089	6,584	5,165	854	5,165
25年度	2,561	2,095	6,581	5,460	844	5,460
26年度	3,007	2,400	7,941	6,374	745	6,374
27年度	3,155	2,726	8,194	7,258	717	607
28年度	3,448	2,873	9,446	7,997	657	563
29年度	3,164	2,720	8,868	7,717	507	440
30年度	2,856	2,435	8,077	6,930	575	509
令和元年度	2,935	2,554	8,080	7,127	528	453
2年度	2,750	2,421	7,671	6,808	481	424
3年度	3,012	2,619	8,286	7,321	442	383
3年4月	204	195	667	621	40	36
5月	243	211	670	614	45	40
6月	306	263	709	636	47	39
7月	190	176	675	607	23	22
8月	246	196	690	601	29	25
9月	283	237	682	588	36	32
10月	200	180	673	575	33	32
11月	242	203	689	592	35	30
12月	277	251	674	596	26	22
4年1月	226	190	666	591	37	21
2月	246	207	714	626	36	34
3月	349	310	777	674	55	50

3 失業給付金給付状況(一般求職者給付)

資料 留萌公共職業安定所 各年度(月)末現在

	離職票 提出件数	受給資格 決定件数	初回 受給者数	受給者実人員		所定内給付 金額(千円)
				うち男		
平成20年度計	620	620	593	2,857	1,355	306,007
21年度計	632	632	581	2,664	1,275	282,157
22年度計	635	635	563	2,555	1,142	267,656
23年度計	614	614	569	2,609	1,090	270,242
24年度計	524	524	473	2,136	855	217,576
25年度計	505	505	422	1,807	539	175,268
26年度計	430	430	376	1,580	421	155,642
27年度計	488	488	395	1,581	525	160,945
28年度計	352	352	296	1,264	417	137,499
29年度計	329	329	265	1,066	358	111,686
30年度計	335	335	266	1,132	411	127,066
令和元年度計	349	349	285	1,235	382	134,908
2年度計	297	297	261	1,088	363	119,129
3年度計	282	282	250	1,076	376	114,939
3年4月	57	57	31	89	42	10,116
5月	16	16	29	102	43	10,390
6月	20	20	21	98	34	10,430
7月	21	21	26	105	34	11,202
8月	16	16	18	95	33	11,034
9月	22	22	18	94	28	10,605
10月	18	18	15	92	24	9,479
11月	20	20	20	91	30	8,996
12月	22	22	9	76	22	7,811
4年1月	27	27	17	80	27	8,090
2月	11	11	14	74	27	7,094
3月	32	32	32	80	32	9,692

4 新規学校卒業者の職業紹介状況

資料 留萌公共職業安定所 各年度末現在

		求人数				就職者数			
		管内	道内	道外	計	管内	道内	道外	計
平成20年3月卒	中学	-	2	13	15	-	-	-	-
	高校	85	75	91	251	52	48	3	103
21年3月卒	中学	-	-	16	16	-	-	-	-
	高校	69	64	107	240	40	50	3	93
22年3月卒	中学	-	-	-	-	-	-	-	-
	高校	36	37	34	107	35	39	1	75
23年3月卒	中学	-	2	1	3	-	-	-	-
	高校	83	38	27	148	56	32	2	90
24年3月卒	中学	-	-	-	-	-	-	-	-
	高校	55	35	22	112	40	27	1	68
25年3月卒	中学	-	-	-	-	2	-	-	2
	高校	90	40	7	137	56	35	4	95
26年3月卒	中学	-	-	9	9	-	-	-	-
	高校	98	64	6	168	62	35	4	101
27年3月卒	中学	-	-	2	2	-	-	-	-
	高校	113	62	7	182	46	40	5	91
28年3月卒	中学	-	-	-	-	-	-	-	-
	高校	137	70	6	213	60	36	4	100
29年3月卒	中学	-	-	-	-	-	-	-	0
	高校	118	89	7	214	43	42	7	92
30年3月卒	中学	-	-	-	-	-	-	-	-
	高校	165	66	7	238	47	28	7	82
31年3月卒	中学	-	-	-	-	-	-	-	-
	高校	178	86	10	274	46	42	6	94
令和2年3月卒	中学	-	-	-	-	-	-	-	-
	高校	170	31	7	208	35	26	2	63
3年3月卒	中学	-	-	-	-	-	-	-	-
	高校	132	34	7	173	20	16	4	40
4年3月卒	中学	-	-	-	-	-	-	-	-
	高校	148	36	3	187	24	25	3	52

5 新規学校卒業者の産業別就職状況

資料 留萌公共職業安定所 各年度末現在

	中 学			高 校		
	計	男	女	計	男	女
平成19年3月卒	-	-	-	103	42	61
20年3月卒	-	-	-	103	44	59
21年3月卒	-	-	-	93	45	48
22年3月卒	-	-	-	75	34	41
23年3月卒	-	-	-	90	33	57
24年3月卒	-	-	-	68	39	29
25年3月卒	2	2	-	95	35	60
26年3月卒	-	-	-	101	47	54
27年3月卒	-	-	-	91	48	43
28年3月卒	-	-	-	100	50	50
29年3月卒	-	-	-	92	58	34
30年3月卒	-	-	-	82	43	39
31年3月卒	-	-	-	94	53	41
令和2年3月卒	-	-	-	63	29	34
3年3月卒	-	-	-	40	22	18
4年3月卒	-	-	-	52	29	23
農 林 水 産 業	-	-	-	1	1	-
鉱 業	-	-	-	-	-	-
建 設 業	-	-	-	9	8	1
製 造 業	-	-	-	2	2	-
卸 ・ 小 売 業	-	-	-	8	4	4
金 融 ・ 保 険 ・ 不 動 産 業	-	-	-	3	1	2
運 輸 ・ 通 信 業	-	-	-	3	3	-
電 気 ・ ガ ス ・ 水 道 業	-	-	-	1	1	-
飲 食 店 ・ 宿 泊 ・ 医 療 ・ 福 祉	-	-	-	16	4	12
教 育 学 習 支 援 ・ サ ー ビ ス 業	-	-	-	9	5	4
公 務 ・ そ の 他	-	-	-	-	-	-

6 生活保護申請取扱状況

資料 社会福祉課

各年度(月)末現在

	新規 申請数	内 訳				変更 申請数	計
		開 始	却 下	取り下げ	翌月繰越		
平成20年度	53	47	2	1	3	536	589
21年度	48	41	1	2	4	442	490
22年度	58	57	-	3	2	437	495
23年度	47	45	-	3	1	470	517
24年度	31	31	-	-	1	427	458
25年度	33	30	-	4	-	297	330
26年度	33	31	-	-	2	368	401
27年度	34	28	-	3	5	357	391
28年度	45	49	-	1	15	458	503
29年度	33	31	1	-	8	616	689
30年度	53	48	5	-	19	661	786
令和元年度	35	25	1	-	9	658	728
2年度	34	22	2	1	9	611	645
3年度	41	20	3	-	18	590	631
3年4月	1	-	-	-	1	58	59
5月	2	1	-	-	1	25	27
6月	3	-	1	-	2	69	72
7月	4	3	-	-	1	39	43
8月	5	2	1	-	2	74	79
9月	2	1	-	-	1	47	49
10月	1	1	-	-	-	34	35
11月	8	3	-	-	5	59	67
12月	3	3	-	-	-	42	45
4年1月	4	1	-	-	3	41	45
2月	5	4	-	-	1	42	47
3月	3	1	1	-	1	60	63

7 生活保護扶助別支給状況

資料 社会福祉課

各年度末現在

	延世帯	延人員	支給額(円)
平成20年度	15,091	19,315	943,879,943
21年度	15,390	19,610	1,038,730,217
22年度	16,303	20,950	1,065,765,973
23年度	17,018	20,905	1,103,275,526
24年度	16,406	20,991	1,055,939,943
25年度	15,756	19,858	984,534,284
26年度	15,134	18,732	957,969,508
27年度	14,195	17,176	893,378,215
28年度	13,648	16,161	895,297,043
29年度	13,641	16,084	925,460,929
30年度	13,921	16,431	903,167,493
令和元年度	13,726	15,734	866,347,816
2年度	13,162	14,915	812,224,623
3年度	12,913	14,778	733,158,596
生活扶助	3,724	4,380	189,903,726
住宅 "	3,575	4,133	66,146,474
教育 "	65	90	922,758
介護 "	1,337	1,358	24,655,659
医療 "	4,096	4,677	434,687,754
出産 "	-	-	-
生業 "	26	50	826,368
葬祭 "	4	4	842,215
就労自立給付金	-	-	-
冬季薪炭費	-	-	-
施設事務費	86	86	15,173,642

8 医療扶助実施状況

資料 社会福祉課 各年度(月)末現在

	入院		入院外	
	精神	その他	精神	その他
平成21年度	345	427	226	4,712
22年度	347	375	154	5,097
23年度	343	427	164	5,559
24年度	325	362	194	5,299
25年度	293	333	144	5,110
26年度	259	402	122	4,755
27年度	236	344	128	4,531
28年度	251	434	116	4,269
29年度	213	400	106	4,492
30年度	248	325	171	4,525
令和元年度	262	349	170	4,312
2年度	271	294	129	4,107
3年度	225	268	173	4,011
3年4月	20	19	15	333
5月	18	19	14	331
6月	17	17	14	338
7月	18	22	15	334
8月	19	22	13	335
9月	20	18	13	337
10月	21	19	14	336
11月	19	25	14	331
12月	18	29	15	330
4年1月	18	24	16	334
2月	19	26	15	336
3月	18	28	15	336

9 福祉資金貸付状況

資料 留萌振興局保健環境部 各年度末現在(単位:千円)

寡婦福祉資金			母子福祉資金		
資金名	件数	金額	資金名	件数	金額
平成21年度	-	-	21年度	22	12,539
22年度	1	816	22年度	17	8,666
23年度	1	816	23年度	18	11,235
24年度	-	-	24年度	13	8,581
25年度	-	-	25年度	13	7,056
26年度	-	-	26年度	13	7,276
27年度	-	-	27年度	10	7,272
28年度	-	-	28年度	9	6,156
29年度	-	-	29年度	9	4,321
30年度	-	-	30年度	5	1,713
令和元年度	1	300	令和元年度	6	2,618
2年度	-	-	2年度	6	4,130
3年度	-	-	3年度	12	6,173
事業継続	-	-	事業開始	7	2,963
住宅	-	-	事業継続	5	3,210
結婚	-	-	修学	4	2,532
修業	-	-	修業	-	-
修学	-	-	生活	1	678
事業開始	-	-	就職支度	-	-
療養	-	-	療養	-	-
就学支度	-	-	就学支度	7	2,963
			技能習得	-	-

注 貸付の状況は、市が北海道に対して進達した件数及び金額である。

10 総合福祉センター・婦人の家・共同福祉センター利用状況

資料 経済港湾課
各年度(月)末現在

	総合福祉センター		婦人の家		共同福祉センター	
	使用件数	使用延人員	使用件数	使用延人員	使用件数	使用延人員
平成22年度			1,270	10,964	497	8,364
23年度			1,294	11,397	463	7,394
24年度			1,132	8,641	706	3,985
25年度			739	5,648	714	4,048
26年度			751	5,923	140	2,212
27年度			658	5,084	151	2,387
28年度			565	4,412	137	2,405
29年度			490	3,638	159	2,417
30年度			425	3,235	140	2,359
令和元年度					363	3,359
2年度					191	1,307
3年度					137	1,026
3年4月					22	124
5月					5	32
6月					8	85
7月					19	195
8月					12	67
9月					-	-
10月					21	123
11月					18	150
12月					17	154
3年1月					4	28
2月					-	-
3月					11	68

注2 婦人の家は平成31年3月末に閉鎖。

11 国民健康保険被保険者異動状況

資料 市民課 各年度末現在

	年度中増		年度中減		年度末現在		年間平均	
	世帯数	被保険者数	世帯数	被保険者数	世帯数	被保険者数	世帯数	被保険者数
平成22年度	(62)	(128)	(54)	(89)	(153)	(281)	(165)	(293)
	686	1,058	660	1,015	3,443	5,434	3,470	5,466
23年度	(75)	(132)	(70)	(115)	(158)	(298)	(162)	(343)
	667	1,181	695	1,261	3,415	5,354	3,457	5,442
24年度	(86)	(147)	(84)	(141)	(160)	(304)	(175)	(326)
	605	1,067	650	1,181	3,370	5,240	3,384	5,253
25年度	(76)	(120)	(77)	(152)	(159)	(272)	(170)	(304)
	623	1,047	755	1,332	3,238	4,955	3,305	5,079
26年度	(54)	(92)	(80)	(139)	(133)	(225)	(148)	(250)
	568	975	677	1,184	3,129	4,746	3,181	4,854
27年度	(17)	(28)	(55)	(98)	(95)	(155)	(117)	(194)
	574	978	672	1,175	3,031	4,549	3,058	4,605
28年度	(14)	(21)	(51)	(77)	(58)	(99)	(80)	(131)
	467	796	629	1,099	2,869	4,246	2,921	4,347
29年度	(5)	(6)	(42)	(68)	(21)	(37)	(41)	(69)
	455	783	576	1,059	2,748	3,970	2,789	4,072
30年度	(2)	(3)	(15)	(28)	(8)	(12)	(15)	(27)
	424	735	558	933	2,614	3,772	2,654	3,829
令和元年度	-	-	(8)	(12)	-	-	(4)	(7)
	409	670	496	822	2,527	3,620	2,553	3,658
2年度	-	-	-	-	-	-	-	-
	404	650	476	809	2,455	3,461	2,473	3,496
3年度	-	-	-	-	-	-	-	-
	364	595	499	827	2,320	3,229	2,377	3,329

注 ()の数値は退職者医療を示す。

12 国民健康保険・保険給付状況

資料 市民課 各年度末現在

	療養の給付		療養費		高額療養費		助産出産育児一時金・葬祭給付	
	件数	費用額	件数	費用額	件数	支払額	件数	給付金
平成20年度	(6, 176) 79, 898	(157, 223, 756) 2, 141, 703, 144	(189) 1, 493	(1, 508, 287) 14, 494, 160	(143) 2, 364	(13, 551, 044) 175, 727, 622	60	5, 790, 000
21年度	(4, 191) 79, 687	(91, 538, 940) 2, 142, 478, 553	(89) 1, 280	(500, 829) 13, 018, 757	(92) 2, 668	(7, 796, 788) 186, 569, 122	51	4, 425, 220
22年度	(5, 013) 78, 524	(150, 400, 280) 2, 296, 807, 426	(122) 1, 230	(574, 165) 11, 999, 963	(160) 2, 810	(16, 589, 297) 226, 394, 092	56	6, 558, 828
23年度	(5, 061) 77, 755	(189, 699, 254) 2, 291, 113, 798	(79) 1, 076	(595, 504) 11, 265, 120	(160) 2, 856	(27, 220, 261) 220, 626, 136	60	8, 308, 732
24年度	(4, 779) 74, 081	(147, 338, 520) 2, 198, 775, 875	(55) 987	(353, 534) 10, 006, 921	(157) 2, 852	(16, 296, 681) 214, 063, 502	43	3, 687, 130
25年度	(4, 175) 74, 660	(153, 096, 950) 2, 329, 825, 876	(36) 920	(1, 052, 523) 9, 479, 937	(189) 3, 094	(20, 327, 680) 239, 958, 349	46	5, 730, 000
26年度	(3, 668) 72, 463	(142, 934, 170) 2, 276, 149, 131	(36) 885	(203, 828) 9, 267, 707	(217) 3, 240	(17, 221, 044) 235, 164, 903	61	5, 910, 000
27年度	(2, 703) 68, 582	(113, 367, 952) 2, 129, 278, 177	(20) 914	(182, 953) 8, 754, 819	(176) 3, 045	(19, 798, 294) 224, 187, 055	49	5, 394, 000
28年度	(1, 913) 64, 969	(80, 415, 120) 1, 868, 492, 022	(17) 784	(325, 796) 7, 631, 003	(113) 2, 711	(11, 831, 929) 194, 231, 292	44	4, 540, 000
29年度	(918) 59, 916	(39, 180, 814) 1, 847, 503, 015	(7) 733	(125, 675) 9, 031, 001	(75) 3, 161	(7, 952, 370) 207, 991, 037	53	5, 450, 000
30年度	(337) 57, 020	(14, 210, 398) 1, 776, 814, 882	- 745	- 8, 415, 557	(24) 3, 021	(2, 386, 935) 211, 544, 795	42	3, 090, 000
令和元年度	(89) 55, 708	(1, 307, 010) 1, 696, 900, 493	- 813	- 7, 133, 462	- 3, 068	- 188, 875, 330	29	2, 820, 000
2年度	- 50, 172	- 1, 687, 126, 396	- 691	- 6, 899, 826	- 3, 440	- 220, 549, 459	42	3, 210, 000
3年度	- 48, 458	- 1, 604, 463, 162	- 659	- 6, 574, 815	- 3, 074	- 185, 999, 038	39	3, 900, 000

注 ()の数値は退職者医療を示す。

13 療養諸費(療養の給付・療養費)費用額負担区分

資料 市民課 各年度末現在

	費用額	保険者負担金	被保険者負担分	他法負担分	
				他法負担分	国保優先
平成 23年度	(190, 561, 758) 2, 302, 378, 918	(133, 263, 221) 1, 692, 631, 434	(51, 354, 285) 517, 430, 478	0 0	(5, 944, 252) 92, 277, 716
24年度	(147, 692, 054) 2, 208, 782, 796	(103, 294, 209) 1, 621, 292, 826	(38, 135, 602) 497, 124, 317	0 0	(6, 262, 243) 90, 365, 653
25年度	(154, 149, 473) 2, 339, 305, 813	(104, 841, 960) 1, 724, 810, 137	(41, 926, 927) 519, 291, 282	0 0	(4, 380, 586) 95, 204, 394
26年度	(143, 137, 998) 2, 285, 416, 838	(100, 203, 905) 1, 682, 733, 224	(39, 280, 037) 510, 116, 883	0 0	(3, 654, 056) 92, 566, 731
27年度	(113, 550, 905) 2, 138, 032, 996	(79, 461, 114) 1, 580, 321, 847	(31, 977, 371) 478, 185, 788	0 0	(2, 112, 420) 79, 525, 361
28年度	(80, 740, 916) 1, 876, 139, 025	(56, 551, 287) 1, 376, 077, 926	(22, 828, 959) 437, 099, 191	0 0	(1, 360, 670) 62, 961, 908
29年度	(39, 306, 489) 1, 856, 534, 016	(27, 575, 173) 1, 365, 189, 113	(11, 479, 655) 437, 386, 232		(251, 661) 53, 958, 671
30年度	(14, 210, 398) 1, 785, 230, 439	(9, 979, 539) 1, 310, 926, 376	(4, 165, 755) 431, 257, 396	- -	(65, 104) 43, 046, 667
令和元年度	(1, 307, 010) 1, 704, 033, 955	(914, 907) 1, 258, 623, 959	(392, 103) 405, 832, 471	- -	- 39, 577, 525
2年度	- 1, 694, 077, 482	- 1, 249, 848, 360	- 406, 252, 953	- -	- 37, 976, 169
3年度	- 1, 611, 037, 977	- 1, 199, 253, 616	- 372, 054, 567	- -	- 39, 729, 794

注 ()の数値は退職者医療を示す。

14 国民健康保険の療養の給付(入院・入院外・歯科)内訳

資料 市民課 各年度末現在

	件数	日数	費用額	受診率	一件当 り日数	一人当り 費用額	一件当り 費用額
平成 23年度	(3, 264) 50, 777	(7, 721) 121, 611	(155, 180, 160) 1, 811, 833, 300	(1, 056. 478) 931. 860	(2. 37) 2. 40	(452, 420) 332, 507	(47, 543) 35, 682
24年度	(3, 163) 49, 675	(7, 141) 118, 233	(116, 790, 280) 1, 766, 559, 350	(970. 245) 945. 650	(2. 26) 2. 38	(358, 252) 336, 295	(36, 924) 35, 562
25年度	(2, 793) 49, 979	(6, 735) 118, 736	(120, 126, 590) 1, 867, 656, 240	(918. 750) 984. 032	(2. 41) 2. 38	(395, 153) 367, 721	(43, 010) 37, 369
26年度	(2, 422) 48, 465	(6, 234) 115, 866	(115, 091, 510) 1, 818, 064, 626	(968. 800) 998. 455	(2. 57) 2. 39	(460, 366) 374, 550	(47, 519) 37, 513
27年度	(1, 821) 46, 017	(5, 161) 107, 016	(92, 399, 920) 1, 668, 578, 733	(938. 660) 999. 283	(2. 83) 2. 33	(476, 288) 362, 341	(50, 741) 36, 260
28年度	(1, 297) 43, 570	(3, 988) 100, 121	(65, 222, 110) 1, 473, 029, 180	(990. 076) 1, 002. 300	(3. 07) 2. 30	(497, 879) 338, 861	(50, 287) 33, 808
29年度	(642) 40, 422	(2, 442) 94, 411	(32, 885, 560) 1, 450, 749, 150	(930. 435) 992. 682	(3. 80) 2. 34	(476, 602) 356, 274	(51, 224) 35, 890
30年度	(251) 38, 561	(888) 87, 773	(12, 114, 030) 1, 433, 076, 255	(929. 630) 1, 007. 078	(3. 54) 2. 28	(448, 668) 374, 269	(48, 263) 37, 164
令和 元年度	(66) 37, 687	(83) 84, 402	(699, 090) 1, 370, 915, 255	(942. 857) 1, 030. 262	(1. 26) 2. 24	(99, 870) 374, 772	(10, 592) 36, 376
2年度	- 33, 487	- 76, 737	- 1, 363, 691, 750	- 957. 866	- 2. 29	- 390, 072	- 40, 723
3年度	- 32, 404	- 73, 428	- 1, 287, 311, 980	- 973. 385	- 2. 27	- 386, 696	- 39, 727

注 ()の数値は退職者医療を示す。

15 国民年金の加入状況

資料 市民課 各年度末現在(単位:件)

	人口 (A)	加入者数				加入率 B/A
		総数 (B)	第1号被保 険者強制	任意	第3号	
平成23年度	24,036	4,506	2,553	86	1,867	18.7
24年度	23,641	4,192	2,353	76	1,763	17.7
25年度	23,126	3,967	2,193	66	1,708	17.2
26年度	22,740	3,738	2,023	52	1,663	16.4
27年度	22,293	3,600	1,976	51	1,573	16.1
28年度	21,861	3,312	1,772	45	1,495	15.2
29年度	21,498	3,088	1,634	36	1,418	14.4
30年度	20,951	2,912	1,553	38	1,321	13.9
令和元年度	20,452	2,724	1,438	34	1,252	13.3
2年度	20,024	2,599	1,381	29	1,189	13.0
3年度	19,482	2,417	1,305	26	1,086	12.4

16 国民年金の給付実績

(1) 拠出制年金

資料 市民課

<旧法年金>

各年度末現在(単位:件、千円)

年度	総数		老齢年金		障害年金		寡婦年金		死亡一時年金	
	件数	金額	件数	金額	件数	金額	件数	金額	件数	金額
平成23年度	620	256,437	596	236,896	20	17,750	4	1,791	-	-
24年度	552	227,968	532	212,134	16	13,960	4	1,874	-	-
25年度	481	199,759	462	184,916	15	12,969	4	1,874	-	-
26年度	415	171,665	396	157,073	15	12,751	4	1,841	-	-
27年度	359	148,326	340	133,565	15	12,872	4	1,889	-	-
28年度	308	124,410	292	112,575	12	9,946	4	1,889	-	-
29年度	266	108,453	252	98,121	11	8,962	3	1,370	-	-
30年度	233	94,093	218	83,375	11	8,962	4	1,756	-	-
令和元年度	192	78,162	180	68,804	11	8,971	1	387	-	-
2年度	156	63,225	145	54,631	10	8,207	1	387	-	-
3年度	120	49,054	111	41,636	9	7,418	-	-	-	-

注1 「老齢年金」には「通算老齢年金」を含む。「死亡一時金」は「総数」には含まない。

注2 死亡一時年金については、平成23年度より、記載しない。

<新法年金>

各年度末現在(単位:件、千円)

年度	総数		老齢基礎年金		障害基礎年金		遺族基礎年金	
	件数	金額	件数	金額	件数	金額	件数	金額
平成23年度	6,023	3,975,678	5,773	3,764,163	199	173,430	51	38,085
24年度	6,345	4,178,636	6,085	3,960,105	206	177,847	54	40,684
25年度	6,604	4,343,086	6,341	4,123,996	212	181,663	51	37,427
26年度	6,829	4,429,358	6,563	4,210,561	215	182,061	51	36,736
27年度	7,038	4,614,104	6,771	4,392,538	211	180,015	56	41,551
28年度	7,217	4,737,684	6,957	4,520,987	208	177,228	52	39,469
29年度	7,414	4,834,252	7,163	4,624,127	207	175,907	44	34,218
30年度	7,476	4,886,019	7,228	4,679,055	208	175,458	40	31,506
令和元年度	7,462	4,886,550	7,223	4,689,005	206	172,773	33	24,772
2年度	7,483	4,924,027	7,247	4,728,093	206	173,050	30	22,884
3年度	7,439	4,897,755	7,204	4,702,787	205	171,252	30	23,716

(2) 無拠出制年金

資料 市民課

各年度末現在(単位:件、千円)

年度	総数		老齢基礎年金		障害基礎年金	
	件数	金額	件数	金額	件数	金額
平成23年度	153	131,135	-	-	153	131,135
24年度	152	129,753	-	-	152	129,753
25年度	160	135,865	-	-	160	135,865
26年度	162	135,743	-	-	162	135,743
27年度	166	141,208	-	-	166	141,208
28年度	169	143,940	-	-	169	143,940
29年度	169	143,013	-	-	169	143,013
30年度	165	139,925	-	-	165	139,925
令和元年度	162	137,279	-	-	162	137,279
2年度	162	137,140	-	-	162	137,140
3年度	167	141,099	-	-	167	141,099

17 介護保険状況

(1) 要介護(要支援)認定者数

資料 介護支援課

年 度	総数	要支援 1 (社会的支援)	要支援 2 (社会的支援)	要介護 1 (部分的支援)	要介護 2 (軽度)	要介護 3 (中等度)	要介護 4 (重度)	要介護 5 (最重度)
平成21年度	1,191	121	164	256	198	177	134	141
22年度	1,252	120	165	318	205	149	152	143
23年度	1,284	150	146	317	208	163	152	148
24年度	1,326	152	148	336	224	186	148	132
25年度	1,328	151	150	354	246	162	145	120
26年度	1,340	145	141	356	256	169	157	116
27年度	1,333	120	171	339	231	182	154	136
28年度	1,380	107	172	308	303	196	165	129
29年度	1,383	80	187	312	288	212	183	121
30年度	1,443	90	182	337	298	234	184	118
令和元年度	1,391	86	170	332	292	208	184	119
2年度	1,445	103	181	333	300	205	197	126
3年度	1,444	113	202	356	303	216	162	92

(2) 保険料の収納及び給付状況

資料 介護支援課

年 度	保険料収納状況			保険給付支払状況					
	調定額	収納額	総額	居宅 サービス費	地域密着型 サービス費	施設 サービス費	高額 サービス費	審査支払 手数料	特定入所者 サービス費
平成21年度	297,802,600	282,051,000	1,450,411,002	659,941,752	204,255,801	504,292,007	33,423,844	1,759,128	46,738,470
22年度	298,075,000	283,538,142	1,547,943,510	711,117,439	221,487,093	526,824,905	36,325,665	1,935,278	50,253,130
23年度	299,218,758	285,598,100	1,644,510,122	751,737,259	237,720,150	564,233,381	35,875,767	1,938,455	53,005,110
24年度	349,854,000	334,748,300	1,694,757,673	792,480,231	275,809,068	530,001,016	44,426,680	1,965,148	50,075,530
25年度	360,215,800	343,605,500	1,740,034,324	830,646,441	298,746,081	516,399,658	42,358,671	2,036,313	49,847,160
26年度	370,121,200	353,011,993	1,779,373,817	823,273,892	350,573,193	498,935,536	43,907,437	2,030,169	60,653,590
27年度	380,130,907	363,417,800	1,840,575,761	880,023,564	359,443,507	483,493,068	46,816,451	2,073,701	68,725,470
28年度	388,701,507	371,518,900	1,917,391,575	830,136,594	438,329,222	519,212,739	52,389,992	1,793,988	75,529,040
29年度	396,674,307	379,927,417	1,971,090,778	821,020,821	460,282,708	557,860,078	54,768,124	1,717,757	75,441,290
30年度	465,806,090	449,564,783	1,968,055,809	828,016,876	461,161,720	552,788,025	47,748,817	1,772,281	76,568,090
令和元年度	448,188,000	433,299,466	1,975,420,828	797,543,021	486,959,869	555,268,024	54,996,143	1,868,453	78,785,318
2年度	431,904,334	417,918,434	2,016,889,835	791,761,101	504,040,395	580,804,117	57,943,022	1,820,211	80,520,989
3年度	436,237,700	423,591,300	1,978,360,239	778,178,897	533,529,832	544,589,809	55,155,164	1,866,655	65,039,882

18 保育所概況

資料 子育て支援課 各年5月1日現在

	職員数		収容定員	在籍幼児数			
	保育士	その他の職員		総数	3才児未満	3才児	4才児以上
平成21年	33	4	300	286	69	70	147
22年	36	13	300	307	90	70	147
23年	35	14	300	313	95	60	158
24年	36	12	300	315	97	60	158
25年	36	12	300	296	95	59	142
26年	40	12	300	293	96	61	136
27年	42	12	300	277	87	63	127
28年	43	12	300	279	90	56	133
29年	39	12	300	291	98	54	139
30年	34	17	300	271	92	59	120
令和元年	31	19	300	246	79	49	118
2年	40	18	319	260	96	50	114
3年	42	22	319	252	91	59	102
留萌保育園	10	6	90	79	27	18	34
沖見保育園	10	8	90	74	27	17	30
みどり保育園	11	5	120	83	21	24	38
すまい留	11	3	19	16	16	-	-

19 児童センター利用状況

資料 子育て支援課 各年度末現在

	開館日数			利用人員			
	幼児	学童	一般	総数	幼児	小中学生	一般
平成21年	2,004	2,004	2,004	83,215	17,383	48,636	17,196
22年	2,006	2,006	2,006	85,203	16,010	52,322	16,871
23年	2,004	2,004	2,004	83,053	15,052	51,365	16,636
24年	2,001	2,001	2,001	87,209	16,006	54,604	16,599
25年	2,008	2,008	2,008	80,255	13,751	52,120	14,384
26年	2,014	2,014	2,014	74,247	11,354	49,887	13,006
27年	2,004	2,004	2,004	77,366	12,297	52,951	12,118
28年	1,970	1,970	1,970	76,146	13,530	49,910	12,706
29年	1,948	1,948	1,948	62,721	11,074	39,997	11,650
30年	2,143	2,143	2,143	69,625	11,545	44,127	13,953
令和元年	2,072	2,072	2,072	59,724	9,500	38,721	11,503
2年	2,032	2,032	2,032	42,945	5,778	31,587	5,580
3年	1,946	1,946	1,946	38,109	3,568	30,726	3,815
沖見児童センター	313	313	313	4,954	26	4,414	514
住之江児童センター	288	288	288	3,616	316	3,028	272
千鳥児童センター	305	305	305	9,253	69	9,108	76
春日児童センター	237	237	237	2,344	731	799	814
寿児童センター	324	324	324	10,766	308	10,141	317
潮静児童センター	313	313	313	3,381	36	3,233	112
子育て支援センター	166	166	166	3,795	2,082	3	1,710

20 町内会設置状況

資料 政策調整課 各年度末現在

	総世帯数	町内会数	加入世帯数	加入率 (%)
平成21年度	12,364	140	10,033	81.1
22年度	12,223	138	9,709	79.4
23年度	12,106	140	9,823	81.1
24年度	12,043	139	9,646	80.1
25年度	11,954	140	9,478	79.3
26年度	11,871	140	9,300	78.3
27年度	11,780	138	9,250	78.5
28年度	11,700	138	9,080	77.6
29年度	11,647	138	9,021	77.5
30年度	11,467	138	8,873	77.4
令和元年度	11,310	137	8,688	76.8
2年度	11,197	137	8,510	76.0
3年度	10,944	136	8,310	75.9

21 市民相談処理状況

資料 市民課・消費者協会

各年度末現在

	受理件数				未処理
	市	市民相談員	消費者協会	計	
平成20年度	49	70	110	229	-
21年度	56	60	127	243	-
22年度	27	65	126	218	-
23年度	20	65	157	242	-
24年度	46	65	127	238	-
25年度	35	10	128	173	-
26年度	37	5	128	170	-
27年度	35	5	137	177	-
28年度	38	2	180	220	-
29年度	62	3	207	272	-
30年度	51	3	109	163	-
令和元年度	56	1	111	168	-
2年度	47	5	102	154	-
3年度	43	3	102	148	-
くらし	6	-	-	6	-
家庭生活	3	-	-	3	-
消費生活	2	1	102	105	-
福祉	-	-	-	-	-
健康	-	-	-	-	-
仕事	-	-	-	-	-
教育・余暇	1	-	-	1	-
生活環境	4	-	-	4	-
すまい	9	-	-	9	-
都市施設	-	-	-	-	-
その他	18	2	-	20	-

22 法律相談

資料 市民課

各年度末現在(単位：件)

	総数	交通事故	不動産 売買	土地建物 金銭貸借	遺産 相続	家庭 問題	その他
平成10年度	91	9	1	32	8	12	29
11年度	86	-	2	34	10	19	21
12年度	89	3	2	32	10	15	27
13年度	104	2	2	44	10	12	34
14年度	99	4	3	41	7	15	29
15年度	94	7	3	49	7	8	20
16年度	82	5	-	27	12	17	21
17年度	58	3	-	20	7	9	19
18年度	70	-	-	24	8	13	25
19年度	57	2	2	21	11	7	14
20年度	-	-	-	-	-	-	-
21年度	-	-	-	-	-	-	-
22年度	-	-	-	-	-	-	-
23年度	-	-	-	-	-	-	-
24年度	-	-	-	-	-	-	-
25年度	-	-	-	-	-	-	-
26年度	-	-	-	-	-	-	-
27年度	-	-	-	-	-	-	-
28年度	65	2	3	12	21	12	15
29年度	54	-	1	10	16	13	14
30年度	45	2	2	3	22	6	10
令和元年度	53	-	-	8	20	10	15
2年度	47	1	1	8	12	10	15
3年度	39	1	1	1	15	5	16

注1 平成19年度以前は増毛町、小平町も含む。

注2 無料法律相談は、平成28年度から再開。

23 家庭児童相談

資料 子育て支援課

各年度末現在(単位:件)

	総数	発見	児童委員からの通知	児童相談所からの委嘱	保健所からの通知	警察関係からの通知	学校からの相談	家族親戚からの相談	本人からの相談	その他の通知等
平成20年度	68	-	-	35	-	-	1	2	4	26
21年度	59	-	1	40	-	-	3	5	2	8
22年度	57	-	-	38	-	-	-	5	4	10
23年度	67	-	-	53	-	-	7	3	3	1
24年度	111	-	-	49	-	-	3	1	3	55
25年度	61	-	-	53	-	-	7	1	-	-
26年度	134	-	1	56	-	-	6	-	11	60
27年度	142	-	-	75	5	-	8	-	-	54
28年度	129	-	-	79	-	-	10	-	4	36
29年度	103	-	-	30	-	2	4	1	12	54
30年度	77	-	-	2	-	-	8	53	1	13
令和元年度	115	-	-	12	-	-	53	12	-	38
2年度	73	-	-	7	-	-	12	33	5	16
3年度	32	-	-	7	-	-	7	13	-	5

24 母子・父子相談

資料 子育て支援課

各年度末現在(単位:件)

	総数	生活一般	児童	生活援助	その他
平成20年度	57	-	-	57	-
21年度	39	-	-	39	-
22年度	42	-	-	42	-
23年度	41	-	-	41	-
24年度	39	-	-	39	-
25年度	49	-	-	49	-
26年度	51	-	-	51	-
27年度	42	-	-	42	-
28年度	36	-	-	36	-
29年度	41	-	-	41	-
30年度	51	-	-	51	-
令和元年度	26	-	-	26	-
2年度	37	1	-	36	-
3年度	57	3	-	54	-

25 生活相談

資料 社会福祉課

各年度末現在(単位:件)

	総数	福祉六法関係					母子保護	その他
		生活費相談	高齢者福祉	児童福祉	障害福祉	介護福祉		
平成20年度	6,575	285	3,067	1,572	402	286	190	773
21年度	8,499	231	3,279	3,139	406	176	209	1,059
22年度	8,750	220	3,763	2,939	421	204	198	1,005
23年度	9,430	204	3,927	3,163	198	187	93	1,658
24年度	10,023	171	4,524	3,285	213	194	119	1,517
25年度	9,116	190	4,281	2,767	164	180	71	1,463
26年度	6,142	130	2,727	1,859	142	69	20	1,195
27年度	5,927	77	2,507	1,779	179	40	55	1,290
28年度	5,297	63	2,342	1,453	152	48	46	1,193
29年度	5,410	54	2,250	1,448	155	53	54	1,396
30年度	5,485	23	2,312	1,523	195	41	43	1,348
令和元年度	4,880	21	2,149	1,346	140	36	36	1,152
2年度	3,615	21	1,920	972	126	31	47	498
3年度	3,755	43	2,134	989	92	56	26	415

注 民生委員(児童委員)の活動状況である。

第 1 0 章 教 育 · 文 化

令和3年度貸出冊数

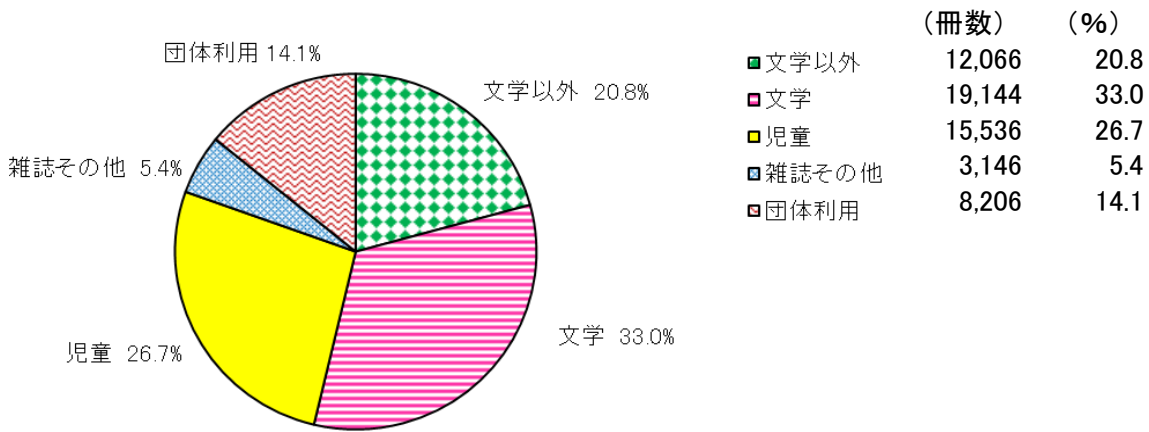

市立図書館登録人員数

■ 幼児 ■ 小学生 ■ 中学生 ■ 高校生 ■ 一般
(人)

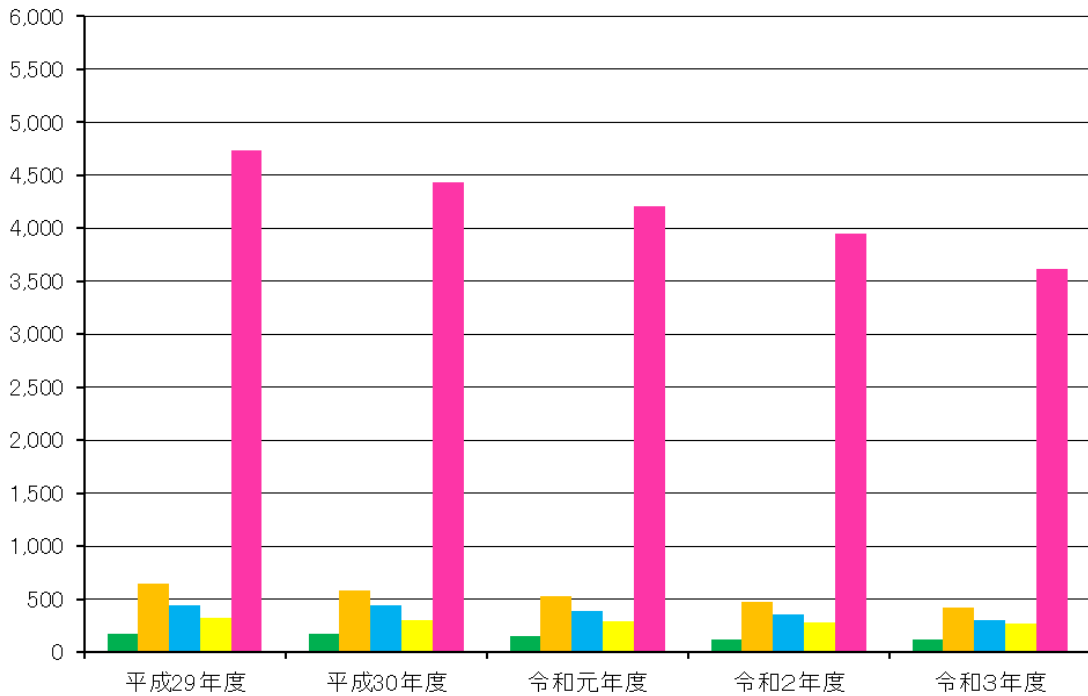

1 学校の概況

(1) 小学校

資料 総務課 各年5月1日現在

	教員数 (本務者)	学級数及び児童数										
		総学級数	児童数			左のうち特 別支援学級 数	学年別児童数(特別支援児童含む)					
			総数	男	女		1学年	2学年	3学年	4学年	5学年	6学年
平成21年	125	73	1,141	559	582	19	162	196	193	184	203	203
22年	124	72	1,107	555	552	22	197	161	185	190	180	194
23年	113	65	1,052	523	529	19	167	191	156	180	177	181
24年	114	68	1,032	495	537	22	187	168	179	148	176	174
25年	104	60	1,019	493	526	16	175	187	163	177	147	170
26年	99	58	973	481	492	18	162	164	181	157	168	141
27年	101	59	964	483	481	19	152	162	156	174	155	165
28年	105	61	920	455	465	21	143	143	157	147	174	156
29年	101	59	886	432	454	20	140	138	141	159	141	167
30年	100	59	862	438	424	21	146	136	141	139	157	143
令和元年	102	59	841	432	409	23	129	146	135	137	137	157
2年	99	58	788	413	375	23	122	124	140	134	134	134
3年	102	58	747	386	361	24	117	120	117	140	128	125
留萌小学校	31	18	284	153	131	6	46	45	49	51	44	49
東光小学校	29	13	223	119	104	5	35	33	28	49	44	34
港北小学校	9	6	13	5	8	3	1	1	3	2	5	1
潮静小学校	14	10	55	30	25	5	6	10	7	10	11	11
緑丘小学校	19	11	172	79	93	5	29	31	30	28	24	30

注1 三泊小学校 平成23年3月31日 閉校。

注2 沖見小学校 平成25年3月31日 閉校。(留萌小学校と統合)

注3 幌糠小学校 平成26年3月31日 閉校。

(2) 中学校

資料 総務課 各年5月1日現在

	教員数 (本務者)	学級数及び生徒数							
		総学級数	生徒数			左のうち特別支 援学級数	学年別生徒数 (特別支援生徒含む)		
			総数	男	女		1 学年	2 学年	3 学年
平成21年	66	31	616	319	297	10	190	196	230
22年	59	30	578	298	280	9	192	192	194
23年	58	27	567	289	278	7	183	191	193
24年	52	24	542	265	277	6	169	183	190
25年	59	27	513	252	261	9	165	167	181
26年	56	26	490	234	256	8	163	163	164
27年	57	26	463	225	238	8	134	163	166
28年	56	25	446	222	224	8	157	130	159
29年	57	25	429	219	210	9	144	151	134
30年	51	24	455	218	237	8	163	142	150
令和元年	47	22	446	212	234	7	142	162	142
2 年	45	22	450	220	230	7	151	138	161
3 年	47	23	420	215	205	8	131	150	139
留萌中学校	28	13	281	146	135	4	88	105	88
港南中学校	19	10	139	69	70	4	43	45	51

注1 幌糠中学校 平成19年3月31日 閉校。

注2 北光中学校 平成30年3月31日 閉校。

(3) 高等学校

資料 北海道HP 各年5月1日現在

	学校数	教員数 (本務者)	生徒数											
			総数			全日制生徒数			定時制生徒数					
			総数	男	女	総数	1 学年	2 学年	3 学年	総数	1 学年	2 学年	3 学年	4 学年
平成21年	2	77	749	353	396	749	232	252	265	-	-	-	-	-
22年	2	70	732	354	378	732	257	225	250	-	-	-	-	-
23年	2	71	673	337	336	673	212	245	216	-	-	-	-	-
24年	2	65	680	341	339	680	228	209	243	-	-	-	-	-
25年	2	63	655	326	329	655	229	223	203	-	-	-	-	-
26年	2	63	664	328	336	664	218	224	222	-	-	-	-	-
27年	2	66	639	329	310	639	206	214	219	-	-	-	-	-
28年	2	65	628	320	308	628	211	202	215	-	-	-	-	-
29年	2	66	596	295	301	596	186	210	200	-	-	-	-	-
30年	1	64	558	274	284	558	164	185	209	-	-	-	-	-
令和元年	1	60	520	267	253	520	177	161	182	-	-	-	-	-
2 年	1	62	507	264	243	507	177	173	157	-	-	-	-	-
3 年	1	61	501	247	254	501	158	174	169	-	-	-	-	-

注1 留萌千望高等学校 平成30年3月31日 閉校。(留萌高等学校と統合)

(4) 幼稚園

資料 総務課 各年5月1日現在

	園数	教員数 (本務者)	総学級数	在園児数						1学級当り 園児数	修了者数
				総数	男	女	3才	4才	5才		
平成21年	2	16	11	277	133	144	51	101	125	25.2	82
22年	2	15	11	241	105	136	40	101	100	21.9	122
23年	2	15	11	236	116	120	47	95	94	21.5	97
24年	2	17	12	261	137	124	67	99	95	21.8	92
25年	2	16	11	246	117	129	56	95	95	22.4	94
26年	2	16	11	227	107	120	58	86	83	20.6	94
27年	2	16	11	235	113	122	61	90	84	21.4	83
28年	2	17	12	214	105	109	55	74	85	17.8	83
29年	2	17	12	220	119	101	75	73	72	18.3	82
30年	2	16	12	208	102	106	62	79	67	17.3	72
令和元年	2	19	11	203	100	103	63	68	72	18.5	68
2年	2	21	12	188	88	100	69	57	62	15.7	71
3年	2	19	12	190	101	89	66	68	56	15.8	62

2 中学校の卒業者の状況

資料 北海道HP 各年5月1日現在

	総数	進学者 (A)	専修・各種 公共職訓 入学(所) 者(B)	就職者 (C)	無業者・ 左記以外 の者	死亡・ 不詳	Aのうち就 職している 者(D) (再掲)	Bのうち就 職している 者(E) (再掲)	進学率 (%)	就職率 (%)	産業別就職者数				
											総数 (C+D+E)	第1次 産業	第2次 産業	第3次 産業	産業不詳
平成 23年	計	194	193	-	1	-	-	-	99.5	0.5	1	-	-	1	-
	男	104	103	-	1	-	-	-	99.0	1.0	1	-	-	1	-
	女	90	90	-	-	-	-	-	100.0	-	-	-	-	-	-
24年	計	194	193	-	-	1	-	-	99.5	-	-	-	-	-	-
	男	104	104	-	-	-	-	-	100.0	-	-	-	-	-	-
	女	90	89	-	-	1	-	-	98.9	-	-	-	-	-	-
25年	計	190	190	-	-	-	-	-	100.0	-	-	-	-	-	-
	男	92	92	-	-	-	-	-	100.0	-	-	-	-	-	-
	女	98	98	-	-	-	-	-	100.0	-	-	-	-	-	-
26年	計	181	181	-	-	-	-	-	100.0	-	-	-	-	-	-
	男	92	92	-	-	-	-	-	100.0	-	-	-	-	-	-
	女	89	89	-	-	-	-	-	100.0	-	-	-	-	-	-
27年	計	162	162	-	-	-	-	-	100.0	-	-	-	-	-	-
	男	79	79	-	-	-	-	-	100.0	-	-	-	-	-	-
	女	83	83	-	-	-	-	-	100.0	-	-	-	-	-	-
28年	計	165	165	-	-	-	-	-	100.0	-	-	-	-	-	-
	男	81	81	-	-	-	-	-	100.0	-	-	-	-	-	-
	女	84	84	-	-	-	-	-	100.0	-	-	-	-	-	-
29年	計	157	156	-	-	-	-	-	99.5	-	-	-	-	-	-
	男	69	69	-	-	-	-	-	100.0	-	-	-	-	-	-
	女	88	87	-	-	1	-	-	98.9	-	-	-	-	-	-
30年	計	134	134	-	-	-	-	-	100.0	-	-	-	-	-	-
	男	67	67	-	-	-	-	-	100.0	-	-	-	-	-	-
	女	67	67	-	-	-	-	-	100.0	-	-	-	-	-	-
令和 元年	計	150	149	-	-	1	-	-	99.3	-	-	-	-	-	-
	男	77	76	-	-	1	-	-	98.7	-	-	-	-	-	-
	女	73	73	-	-	-	-	-	100.0	-	-	-	-	-	-
2年	計	142	140	-	1	-	1	-	98.5	-	-	-	-	-	-
	男	71	69	-	1	-	1	-	97.1	-	-	-	-	-	-
	女	71	71	-	-	-	-	-	100.0	-	-	-	-	-	-
3年	計	159	157	1	-	1	-	-	98.7	-	-	-	-	-	-
	男	67	67	-	-	-	-	-	100.0	-	-	-	-	-	-
	女	92	90	1	-	1	-	-	97.8	-	-	-	-	-	-

4 市立図書館利用状況

(1) 蔵書冊数

	資料 生涯学習課 各年度末現在													
	総数	0総記	1哲学宗教	2歴史地理	3社会科学	4自然科学	5工学	6産業	7芸術	8語学	9文学	郷土資料	視聴覚資料	児童
平成21年度	100,096	2,125	2,302	5,687	7,958	4,373	5,522	2,014	6,779	1,193	26,728	5,568	260	29,587
22年度	101,782	1,969	2,287	5,696	7,612	4,284	5,535	1,994	6,920	1,189	26,956	5,884	1,958	29,498
23年度	98,874	1,884	2,182	5,564	6,951	4,077	5,220	1,868	6,991	1,170	26,495	6,317	1,969	28,186
24年度	99,142	1,895	2,278	5,650	7,079	4,098	5,030	1,751	6,976	1,127	26,854	6,471	1,868	28,065
25年度	99,109	1,813	2,253	5,635	6,918	4,067	5,117	1,769	7,037	1,131	27,010	6,569	1,868	27,922
26年度	95,175	1,817	2,065	5,409	6,141	3,858	5,154	1,614	6,427	1,106	25,687	6,680	1,505	27,712
27年度	95,860	1,765	2,065	5,189	6,171	3,891	5,320	1,640	6,270	1,135	26,000	6,812	1,517	28,085
28年度	95,704	1,767	2,055	5,236	6,157	3,800	5,259	1,664	6,343	1,142	25,728	6,931	1,542	28,080
29年度	95,257	1,747	2,046	5,270	6,151	3,850	5,190	1,650	6,299	1,134	25,436	6,998	1,569	27,917
30年度	94,708	1,659	2,024	5,269	6,156	3,807	5,085	1,661	6,184	1,136	25,219	7,088	1,589	27,831
令和元年度	94,516	1,649	2,017	5,284	6,060	3,711	4,891	1,592	6,165	1,120	25,259	7,174	1,609	27,985
2年度	95,003	1,639	2,021	5,182	6,032	3,806	4,768	1,584	6,141	1,083	25,331	7,374	1,633	28,409
3年度	94,304	1,614	2,014	5,189	5,992	3,702	4,754	1,510	5,887	1,055	25,216	7,495	1,198	28,678

注 平成22年度から「カセットブック」→「視聴覚資料」に名称変更。

(2) 登録人員数

	資料 生涯学習課 各年度末現在																	
	総数			幼児			小学生			中学生			高校生			一般		
	男	女	計	男	女	計	男	女	計	男	女	計	男	女	計	男	女	計
平成21年度	2,548	3,976	6,524	169	192	361	415	523	938	230	251	481	117	177	294	1,617	2,833	4,450
22年度	2,937	4,482	7,419	197	166	363	450	550	1,000	239	270	509	166	221	387	1,885	3,275	5,160
23年度	3,226	4,907	8,133	154	178	332	476	525	1,001	253	321	574	201	244	445	2,142	3,639	5,781
24年度	3,424	5,235	8,659	139	152	291	466	532	998	245	346	591	248	277	525	2,326	3,928	6,254
25年度	3,182	4,923	8,105	113	147	260	454	484	938	233	318	551	199	238	437	2,183	3,736	5,919
26年度	3,012	4,709	7,721	109	123	232	405	457	862	228	293	521	186	243	429	2,084	3,593	5,677
27年度	2,818	4,484	7,302	96	112	208	362	434	796	229	263	492	156	253	409	1,975	3,422	5,397
28年度	2,602	4,218	6,820	87	94	181	317	398	715	228	253	481	145	231	376	1,825	3,242	5,067
29年度	2,373	3,938	6,311	87	82	169	277	370	647	200	237	437	127	200	327	1,682	3,049	4,731
30年度	2,229	3,696	5,925	86	81	167	258	327	585	184	252	436	129	171	300	1,572	2,865	4,437
令和元年度	2,080	3,486	5,566	78	71	149	239	290	529	161	228	389	123	169	292	1,479	2,728	4,207
2年度	1,940	3,250	5,190	59	59	118	229	248	477	143	214	357	117	168	285	1,392	2,561	3,953
3年度	1,770	2,956	4,726	65	58	123	203	219	422	121	179	300	99	168	267	1,282	2,332	3,614

注1 20年度以降は新システムによる図書カード発行者。(19年度以降の再発行を含む)

注2 24年度から過去5年間に貸出・再発行のなかった登録者は有効利用者には含まない。

(3) 館外貸出冊数

	総数	0総記	1哲学 宗教	2歴史 地理	3社会 科学	4自然 科学	5工学	6産業	7芸術	8語学	9文学	児童	資料	生涯学習課	各年度末現在		
													雑誌 その他	団体利用 その他	開館 日数	1日 平均	
																	団体数
平成21年度	116,424	786	2,379	3,206	4,271	2,937	9,152	1,773	6,837	608	38,708	29,209	8,121	258	8,437	288	404
22年度	120,038	895	2,822	3,790	4,826	3,111	9,402	1,689	7,452	638	39,222	30,927	7,525	303	7,739	290	414
23年度	136,055	1,080	2,858	3,976	5,710	3,763	11,587	1,762	8,180	622	42,234	36,495	8,328	332	9,460	286	476
24年度	121,261	903	2,418	3,418	4,476	3,038	10,170	1,650	8,026	507	37,904	32,801	7,236	332	8,714	291	417
25年度	114,789	754	2,028	2,885	3,916	2,824	8,924	1,412	6,440	478	37,774	31,906	6,785	368	8,663	290	396
26年度	107,606	687	1,828	3,073	3,729	2,837	7,548	1,279	5,667	415	36,976	27,677	6,715	392	9,175	291	370
27年度	101,795	561	1,986	3,266	3,411	2,903	6,853	1,213	5,585	428	34,429	26,337	6,186	379	8,637	286	356
28年度	102,382	527	1,871	2,975	3,529	2,558	6,260	1,306	4,801	474	34,811	28,474	6,122	420	8,674	286	358
29年度	93,357	587	2,014	2,773	3,342	2,667	6,212	1,022	4,522	323	31,733	24,397	5,349	442	8,416	290	322
30年度	88,006	568	1,919	2,773	3,091	2,360	5,335	1,049	4,612	412	29,455	22,563	5,542	420	8,327	289	305
令和元年度	83,020	503	1,876	2,496	2,911	2,179	4,632	740	3,977	323	29,130	20,548	5,302	470	8,403	285	291
2年度	66,966	443	1,793	1,904	2,569	1,821	3,635	653	2,679	207	24,229	15,410	3,671	373	7,952	260	258
3年度	58,098	404	1,350	1,404	2,115	1,495	2,618	466	2,042	172	19,144	15,536	3,146	371	8,206	203	286

注 団体数は延べ数とする。

5 中央公民館利用状況

資料 生涯学習課

各年度(月)末現在

	計		開館日数	1日平均
	件数	利用人員		利用者数
平成20年度	1,323	37,445	359	104.3
21年度	1,225	30,590	346	88.4
22年度	1,303	39,250	358	109.6
23年度	1,552	37,597	359	104.7
24年度	1,529	37,550	358	104.9
25年度	1,648	35,708	358	99.7
26年度	1,554	36,896	358	103.1
27年度	1,403	33,918	359	94.5
28年度	1,322	30,454	358	85.1
29年度	1,192	31,724	358	88.6
30年度	1,383	31,777	358	88.8
令和元年度	1,362	29,876	358	83.5
2年度	859	13,977	322	43.4
3年度	757	12,183	246	49.5
3年4月	106	1,288		
5月	47	439		
6月	28	261		
7月	117	1,396		
8月	84	1,736		
9月	-	-		
10月	130	2,378		
11月	61	2,418		
12月	97	636		
4年1月	39	819		
2月	-	-		
3月	48	812		

6 幌糠地区公民館利用状況

資料 幌糠地区公民館 各年度(月)末現在

	公民館主催事業		官公署		社会教育関係団体		一般団体		計		開館日数	1日平均利用者数
	件数	利用人員	件数	利用人員	件数	利用人員	件数	利用人員	件数	利用人員		
平成12年度	101	1,935	39	714	68	616	25	318	233	3,583	296	12.1
13年度	87	1,667	47	920	72	944	23	266	229	3,797	296	12.8
14年度	102	1,758	26	320	42	593	40	516	210	3,187	297	10.7
15年度	83	1,557	33	955	49	612	34	506	199	3,630	297	12.2
16年度	82	1,539	39	548			97	1,397	218	3,484	299	11.7
17年度	86	1,686	35	658			92	1,439	213	3,783	298	12.7
18年度									219	3,762	345	10.9
19年度									201	3,631	344	10.6
20年度									144	2,453	343	7.2
21年度												

注 平成21年度より、コミュニティセンターに移行。

7 東部地区公民館利用状況

資料 東部地区公民館 各年度(月)末現在

	公民館主催事業		官公署		社会教育関係団体		青少年		一般団体		計		開館日数	1日平均利用者数
	件数	利用人員	件数	利用人員	件数	利用人員	件数	利用人員	件数	利用人員	件数	利用人員		
平成12年度	116	1,293	12	1,536	241	2,291			302	4,646	671	9,766	305	32.0
13年度	2	454	6	1,195	278	2,623			387	4,753	673	9,025	305	29.6
14年度	6	617	23	413	291	2,832			366	4,496	686	8,358	309	27.0
15年度	23	569	48	4,461	424	3,741			174	2,918	669	11,689	308	38.0
16年度	22	537	36	2,134			5	93	573	6,614	636	9,378	302	31.1
17年度	10	416	31	1,614			21	348	555	5,815	617	8,193	315	26.0
18年度											588	7,008	359	19.5
19年度											606	11,297	306	36.9
20年度											557	6,524	289	22.6
21年度														

注 平成21年度より、コミュニティセンターに移行。

8 海のふるさと館利用状況

資料 経済港湾課 各年度(月)末現在

	総入館者数	開館日数	1日平均入館者数
平成20年度	31,523	156	202.1
21年度	49,506	170	291.2
22年度	57,025	171	333.5
23年度	51,370	171	300.4
24年度	54,649	177	308.8
25年度	59,135	184	321.4
26年度	57,014	184	309.9
27年度	51,151	184	278.0
28年度	51,557	191	269.9
29年度	49,230	191	257.7
30年度	24,145	184	131.2
令和元年度	19,956	184	108.4
2年度	12,429	163	76.3
3年度	7,950	121	65.7
3年4月	527	7	75.3
5月	622	16	38.9
6月	561	10	56.1
7月	2,472	31	79.7
8月	2,204	26	84.8
9月	-	-	-
10月	1,564	31	50.5
11月	-	-	-
12月	-	-	-
令和4年1月	-	-	-
2月	-	-	-
3月	-	-	-

9 スポーツセンター入利用状況

資料 生涯学習課 各年度(月)末現在

	スポーツ実施			スポーツ 実施合計	スポーツ 以外(一 般貸館に 係るも の)	総入館者 数	開館日数	1日平均 入館者数	月平均入 館者数
	個人入場	主催事業	団体及び貸 館						
平成20年度	9,698	886	34,670	45,254	464	45,718	359	127.3	3,809.8
21年度	9,470	702	36,010	46,182	1,300	47,482	346	137.2	3,956.8
22年度	12,146	3,241	39,176	54,563	1,152	55,715	358	155.6	4,642.9
23年度	11,529	843	34,702	47,074	-	47,074	359	131.1	3,922.8
24年度	10,352	669	36,451	47,472	718	48,190	358	134.6	4,015.8
25年度	11,304	1,162	33,250	45,716	-	45,716	358	127.7	3,809.7
26年度	11,328	2,524	31,096	44,948	-	44,948	358	125.6	3,745.7
27年度	9,125	1,418	26,259	36,802	784	37,586	328	114.6	3,132.2
28年度	10,190	1,330	28,567	40,087	576	40,663	328	124.0	3,388.6
29年度	9,751	1,518	28,107	39,376	3,289	42,665	328	130.1	3,555.4
30年度	10,551	1,697	27,705	39,953	1,234	41,187	357	115.4	3,432.3
令和元年度	8,725	1,049	29,009	38,783	545	39,328	357	110.2	3,277.3
2年度	5,806	367	18,524	24,697	-	24,697	322	76.7	2,058.1
3年度	4,376	159	16,378	20,913	241	21,154	257	82.3	1,762.8
3年4月	611	-	2,144	2,755	-	2,755			
5月	225	-	809	1,034	-	1,034			
6月	59	-	633	692	-	692			
7月	451	18	2,505	2,974	-	2,974			
8月	446	45	1,418	1,909	-	1,909			
9月	-	-	-	-	-	-			
10月	693	53	2,123	2,869	241	3,110			
11月	429	14	2,204	2,647	-	2,647			
12月	512	15	2,246	2,773	-	2,773			
4年1月	245	14	697	956	-	956			
2月	-	-	-	-	-	-			
3月	705	-	1,599	2,304	-	2,304			

10 温水プール(ふるも)利用状況

資料 生涯学習課 各年度(月)末現在

	プール利用者				スタジオ利用者				会議室ミーティング室 (プール利用者の内数)	温水プール利用者合計	開館日数	1日平均利用者数
	教室	団体利用	一般利用	計	教室	団体利用	トレーニング室(プール利用者の内数)	計				
平成13年度	3,296	4,986	27,951		686	490	7,812		122	37,409		
14年度	7,108	13,640	43,457		2,787	1,543	10,326		464	68,535	294	233.1
15年度	7,948	16,572	38,116		3,879	1,431	10,817		1,410	67,946	297	228.8
16年度	7,534	14,278	39,122		5,846	1,031	8,894		811	67,811	298	227.6
17年度	7,736	14,266	39,632		5,645	1,427	7,853		579	68,706	298	230.6
18年度				61,040			8,028	5,232	753	67,025	287	233.5
19年度				62,263			7,536	4,521	438	67,222	310	216.8
20年度				59,556			7,598	4,731	740	65,027	310	209.8
21年度												
22年度												
23年度												
24年度												
25年度												
26年度		2,990	2,277	5,267						5,267	54	97.5
27年度		3,327	2,130	5,457						5,457	54	101.1
28年度		2,942	1,742	4,684						4,684	52	90.1
29年度	40	2,834	1,847	4,721						4,721	53	89.1
30年度	91	2,764	2,573	5,428						5,428	63	86.2
令和元年度	135	2,665	2,832	5,632						5,632	64	88.0
2年度		1,420	2,709	4,129						4,129	53	77.9
3年度		1,744	2,777	4,521						4,521	57	79.3

注1 平成13年9月開設、平成21年度より休止。

注2 平成26年度より一部開放。

11 文化センター利用状況

資料 生涯学習課

各年度(月)末現在

	合計		開館日数	1日平均
	利用件数	利用人員		利用者数
平成20年度	222	26,091	359	72.7
21年度	190	21,745	346	62.8
22年度	197	24,994	358	69.8
23年度	215	23,376	359	65.1
24年度	230	23,325	358	65.2
25年度	231	22,777	358	63.6
26年度	251	23,576	358	65.9
27年度	265	22,988	359	64.0
28年度	258	22,165	358	61.9
29年度	244	24,772	358	69.2
30年度	253	22,619	339	66.7
令和元年度	234	19,016	356	53.4
2年度	124	7,284	322	22.6
3年度	96	9,385	246	38.1
3年4月	2	12		
5月	-	-		
6月	-	-		
7月	9	306		
8月	13	1,579		
9月	-	-		
10月	29	2,773		
11月	23	3,013		
12月	11	1,081		
4年1月	8	570		
2月	-	-		
3月	1	51		

12 社会教育及び社会体育施設一覧

資料 生涯学習課

施設 の 名 称	所在地	建設年	内 容	
留萌市中央公民館	見晴町2	昭和48年	鉄筋コンクリート	2,511平方m
市立留萌図書館	住之江町2	平成2年	〃	1,534平方m
留萌市文化センター	見晴町2	昭和48年	〃	2,090平方m
留萌市スポーツセンター	見晴町2	昭和47年	体育室、小体育室、トレーニング室 遊戯室、観覧席(400人)	2,689平方m
留萌市勤労者体育センター	見晴町2	昭和51年	武 道 場	673平方m
留萌市弓道場	見晴町2	平成3年	弓道場(28m×9.45m)	261平方m
留萌市見晴公園野球場	見晴町1	昭和33年	中堅120m、両翼90m	15,849平方m
留萌市見晴公園テニスコート	見晴町2	昭和35年	23.77m×10.97m 2面(軟式コート)	
留萌市浜中運動公園テニスコート	浜中町	昭和62年	23.77m×10.97m 6面(硬式コート・軟式コート)	
留萌市神居岩グリーンスポーツ	マサリベツ	昭和58年	管理棟145平方m、冒険遊具等14基、野外調理所25平方m、キャンプ場11,000平方m	
留萌市神居岩パークゴルフ場	マサリベツ	平成5年	36ホール パー132	1,809m
留萌市浜中運動公園野球場	浜中町	昭和62年	中堅120m、両翼93m	
留萌市浜中運動公園陸上競技場	浜中町	平成5年	4種公認競技場 1周400m、クレール舗装 サッカーコート 1面103m×68m	
留萌市浜中運動公園ソフトボール場	浜中町	平成3年	両翼68.58m、照明灯	
留萌市浜中運動公園パークゴルフ場	浜中町	平成2年	9ホール パー35	434m
留萌市船場公園パークゴルフ場	船場町2	平成19年	9ホール パー33	443m
留萌市温水プール(ふるも) (一部期間開放)	本町3	平成13年	床面積2,291.871平方m、競泳プール/25m×7コース、子供プール/15m×5m	

第 1 1 章 治 安 ・ 災 害

交通事故発生件数(留萌警察署管内)

■事故発生数 ■死亡者数 ■負傷者数

(人)

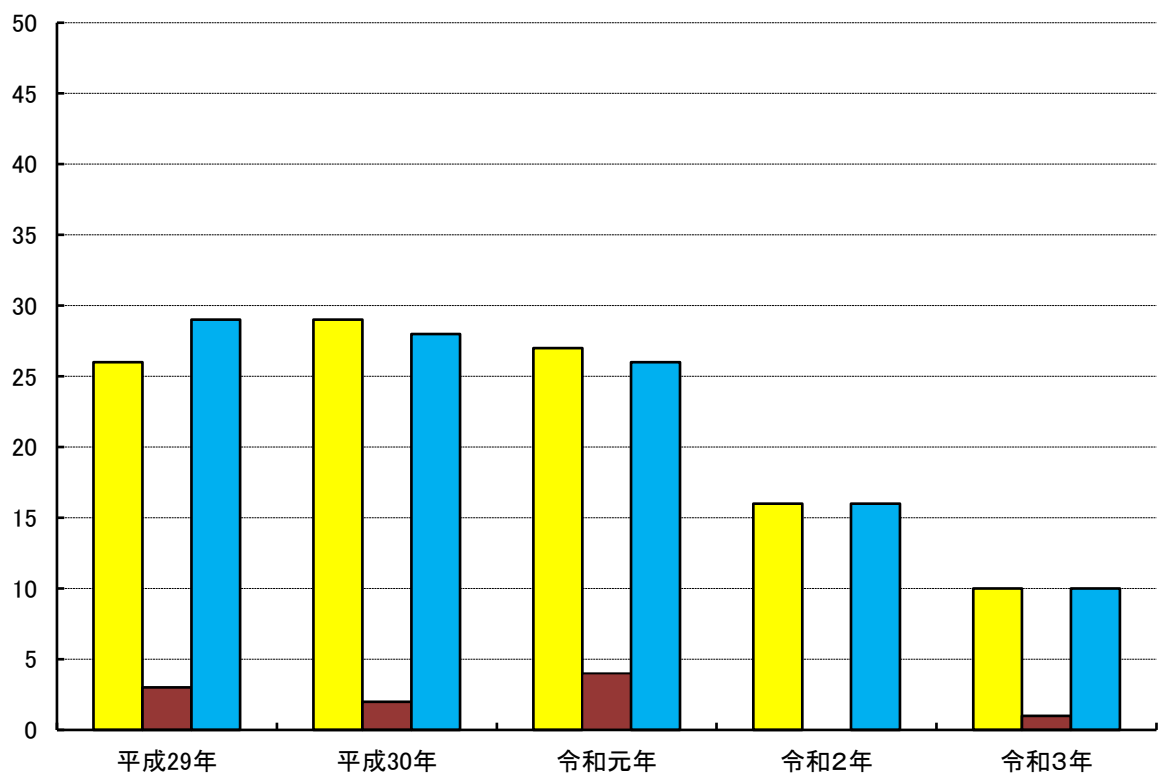

1 刑法犯罪発生状況

資料 留萌警察署 各年末現在

	発生件数	検挙件数	検挙人員		
			総数	男	女
平成20年	223	87	79	52	27
21年	161	74	65	53	12
22年	155	67	53	38	15
23年	139	52	42	28	14
24年	188	55	39	24	15
25年	197	85	30	18	12
26年	137	62	34	30	4
27年	137	48	41	25	16
28年	152	79	42	33	9
29年	80	40	32	22	10
30年	67	35	31	17	14
令和元年	61	25	25	17	8
2年	50	46	29	23	6
3年	49	29	28	19	9
殺人	-	-	-	-	-
強盗(含傷人)	-	-	-	-	-
放火	-	-	-	-	-
強制性交等	1	1	-	-	-
暴行	6	6	8	5	3
傷害	5	3	3	2	1
脅迫	-	-	-	-	-
恐かつ	-	-	-	-	-
窃盗	26	12	12	9	3
横領	-	-	-	-	-
詐欺	3	4	2	1	1
わいせつ	-	1	1	1	-
その他の刑法	8	2	2	1	1

注 留萌警察署管内分。

2 特別法犯罪検挙状況

資料 留萌警察署

各年末現在

	古物 営業法	質屋 営業法	風俗 営業法	食品 衛生法	金属 回収 条例	売春 防止 法	軽犯 罪法	青少 年育 成条 例	火薬取 締法	銃刀 法	狩猟 法	漁業 法	酩酊 防止 法	旅館 業法	未成 年飲 酒喫 煙法	労基 法	宅建 法	関税 法	水産 資源 保護 法	児童 福祉 法	押売 防止 法	大麻 法	
平成20年度	-	-	-	-	-	-	-	1	-	1	-	10	-	-	-	-	-	-	-	-	-	-	-
21年度	-	-	1	-	-	-	-	1	-	4	1	12	-	-	-	-	-	-	1	-	-	-	6
22年	-	-	-	-	-	-	-	-	-	-	-	7	-	-	-	-	-	-	-	-	-	-	-
23年	-	-	-	-	-	-	-	-	-	1	-	10	-	-	-	-	-	-	-	-	-	-	-
24年	-	-	-	-	-	2	4	-	-	1	-	8	-	-	-	-	-	-	-	-	-	-	1
25年	-	-	-	-	-	1	1	1	-	-	-	6	-	-	-	-	-	-	-	-	-	-	-
26年	-	-	-	-	-	-	7	-	-	-	-	5	-	-	-	-	-	-	2	-	-	-	2
27年	-	-	-	-	-	-	11	-	-	-	-	3	-	-	-	-	-	-	1	-	-	-	1
28年	-	-	-	-	-	-	4	-	1	-	-	5	-	-	-	-	-	-	-	-	-	-	-
29年	-	-	-	-	-	-	1	-	-	2	-	5	-	-	-	-	-	-	-	-	-	-	1
30年	x	x	x	x	x	x	x	x	x	x	x	x	x	x	x	x	x	x	x	x	x	x	x
令和元年	x	x	x	x	x	x	x	x	x	x	x	x	x	x	x	x	x	x	x	x	x	x	x
2年	x	x	x	x	x	x	x	x	x	x	x	x	x	x	x	x	x	x	x	x	x	x	x
3年	x	x	x	x	x	x	x	x	x	x	x	x	x	x	x	x	x	x	x	x	x	x	x

	森林 法	酒税 法	弁護 士法	畜犬 条例	覚せい 剤取 締法	清掃 条例	劇毒 物法	墓地 埋葬 法	あんま、 はり、 きゅう 師法	タバコ 専売 法	歯科 医師 法	外国 人登 録法	水難 救護 法	貸金 業法	職業 安定 法	愚連 隊防 止法	電波 法	迷惑 防止 条例	廃棄 物処 理法	その 他の 特別 法	計	
平成20年度	-	-	-	-	8	-	-	-	-	-	-	-	-	-	-	-	-	-	6	3	29	
21年度	-	-	-	-	1	-	-	-	-	-	-	-	-	-	-	-	1	-	17	2	47	
22年	-	-	-	-	-	-	-	-	-	-	-	-	-	-	-	-	1	-	3	10	21	
23年	-	-	-	-	3	-	-	-	-	-	-	-	-	-	-	-	1	-	2	12	29	
24年	-	-	-	-	-	-	-	-	-	-	-	-	-	-	-	-	2	-	2	4	24	
25年	-	-	-	-	1	-	-	-	-	-	-	-	-	-	-	-	3	-	4	3	20	
26年	-	-	-	-	2	-	-	-	-	-	-	-	-	-	-	-	1	-	3	5	27	
27年	-	-	-	-	3	-	-	-	-	-	-	-	-	-	-	-	1	1	8	10	39	
28年	-	-	-	-	7	-	-	-	-	-	-	-	-	-	-	-	-	3	4	2	26	
29年	-	-	-	-	1	-	-	-	-	-	-	-	-	-	-	-	1	2	4	3	20	
30年	x	x	x	x	x	x	x	x	x	x	x	x	x	x	x	x	x	x	x	x	x	20
令和元年	x	x	x	x	x	x	x	x	x	x	x	x	x	x	x	x	x	x	x	x	x	x
2年	x	x	x	x	x	x	x	x	x	x	x	x	x	x	x	x	x	x	x	x	x	x
3年	x	x	x	x	x	x	x	x	x	x	x	x	x	x	x	x	x	x	x	x	x	x

注 留萌警察署管内分、平成21年度以前は年度末現在。

3 月別刑法犯罪発生及び検挙件数

資料 留萌警察署 各月末現在

		1月	2月	3月	4月	5月	6月	7月	8月	9月	10月	11月	12月	合計
平成 20年	発生件数	16	12	9	23	27	17	23	31	21	22	15	7	223
	検挙件数	5	6	5	4	10	3	7	8	11	15	7	6	87
	検挙率(%)	31.3	50.0	55.6	17.4	37.0	17.6	30.4	25.8	52.4	68.2	46.7	85.7	39.0
21年	発生件数	10	11	9	14	19	17	15	17	20	20	1	8	161
	検挙件数	2	5	13	6	2	8	3	7	12	6	10	-	74
	検挙率(%)	20.0	45.5	144.4	42.9	10.5	47.1	20.0	41.2	60.0	30.0	1,000.0	-	46.0
22年	発生件数	5	9	17	10	14	13	14	19	20	15	15	4	155
	検挙件数	6	3	11	5	6	5	1	2	-	16	9	3	67
	検挙率(%)	120.0	33.3	64.7	50.0	42.9	38.5	7.1	10.5	-	106.7	60.0	75.0	43.2
23年	発生件数	5	13	8	17	13	15	11	17	10	13	11	6	139
	検挙件数	3	2	2	6	3	3	8	2	5	6	10	6	56
	検挙率(%)	60.0	15.4	25.0	35.3	23.1	20.0	72.7	11.8	50.0	46.2	90.9	100.0	40.3
24年	発生件数	9	6	13	12	15	23	27	10	22	24	22	5	188
	検挙件数	2	5	2	5	2	17	3	6	4	4	4	1	55
	検挙率(%)	22.2	83.3	15.4	41.7	13.3	73.9	11.1	60.0	18.2	16.7	18.2	20.0	29.3
25年	発生件数	12	7	33	13	25	27	12	15	13	14	11	15	197
	検挙件数	4	3	33	1	4	22	2	1	3	5	4	3	85
	検挙率(%)	33.3	42.9	100.0	7.7	16.0	81.5	16.7	6.7	23.1	35.7	36.4	20.0	43.1
26年	発生件数	8	11	10	9	19	16	11	8	7	24	6	8	137
	検挙件数	3	7	4	2	1	2	2	28	3	2	5	3	62
	検挙率(%)	37.5	63.6	40.0	22.2	5.3	12.5	18.2	350.0	42.9	8.3	83.3	37.5	45.3
27年	発生件数	10	11	11	10	12	9	8	15	10	18	14	9	137
	検挙件数	1	2	7	5	4	1	6	2	5	5	7	3	48
	検挙率(%)	10.0	18.2	63.6	50.0	33.3	11.1	75.0	13.3	50.0	27.8	50.0	33.3	35.0
28年	発生件数	15	6	13	8	23	22	25	6	10	9	7	8	152
	検挙件数	4	3	11	2	3	18	3	3	6	7	14	5	79
	検挙率(%)	26.7	50.0	84.6	25.0	13.0	81.8	12.0	50.0	60.0	77.8	200.0	62.5	52.0
29年	発生件数	5	5	6	7	7	7	11	10	6	5	6	5	80
	検挙件数	7	-	6	1	3	4	-	4	3	5	6	1	40
	検挙率(%)	140.0	-	100.0	14.3	42.9	57.1	-	40.0	50.0	100.0	100.0	20.0	50.0
30年	発生件数	7	1	4	9	4	4	5	12	4	3	5	9	67
	検挙件数	1	2	1	2	3	2	2	2	8	2	7	3	35
	検挙率(%)	14.3	200.0	25.0	22.2	75.0	50.0	40.0	16.7	200.0	66.7	140.0	33.3	52.2
令和 元年	発生件数	5	4	4	3	1	5	7	9	7	3	7	6	61
	検挙件数	1	1	3	2	-	7	1	1	5	3	1	-	25
	検挙率(%)	20.0	25.0	75.0	66.7	-	140.0	14.3	11.1	71.4	100.0	14.3	-	41.0
2年	発生件数	2	4	9	2	5	5	7	3	5	3	2	3	50
	検挙件数	4	1	6	3	4	12	2	2	3	8	-	1	46
	検挙率(%)	200.0	25.0	66.7	150.0	80.0	240.0	28.6	66.7	60.0	266.7	-	33.3	92.0
3年	発生件数	6	2	1	3	4	7	2	3	4	9	6	2	49
	検挙件数	3	1	1	1	1	3	4	1	4	6	2	2	29
	検挙率(%)	50.0	50.0	100.0	33.3	25.0	42.9	200.0	33.3	100.0	66.7	33.3	100.0	59.2

注 留萌警察署管内分。

			学種別							
			未就学	小学生	中学生	高校生	その他の学生	有職少年	無職少年	計
平成21年 末現在	刑法犯 少年	触法	-	2	3	-	-	-	-	5
		犯罪	-	-	1	4	-	3	2	10
	特別法少年		-	-	-	-	-	-	-	-
	不良行為少年		-	-	-	-	-	-	-	-
	非行少年総数		-	2	4	4	-	3	2	15
平成22年 末現在	刑法犯 少年	触法	-	-	-	-	-	-	-	-
		犯罪	-	-	1	2	-	-	1	4
	特別法少年		-	-	-	-	-	-	-	-
	不良行為少年		-	-	-	-	-	-	-	-
	非行少年総数		-	-	1	2	-	-	1	4
平成23年 末現在	刑法犯 少年	触法	-	-	-	-	-	-	-	-
		犯罪	-	-	-	-	-	2	-	2
	特別法少年		-	-	-	-	-	-	-	-
	不良行為少年		-	-	-	-	-	-	-	-
	非行少年総数		-	-	-	-	-	2	-	2
平成24年 末現在	刑法犯 少年	触法	-	2	-	-	-	-	-	2
		犯罪	-	-	-	2	-	1	-	3
	特別法少年		-	-	-	2	-	-	-	2
	不良行為少年		-	-	-	-	-	-	-	-
	非行少年総数		-	2	-	4	-	1	-	7
平成25年 末現在	刑法犯 少年	触法	-	1	-	-	-	-	-	1
		犯罪	-	-	-	-	-	-	-	-
	特別法少年		-	-	-	-	-	-	-	-
	不良行為少年		-	-	-	-	-	-	-	-
	非行少年総数		-	1	-	-	-	-	-	1
平成26年 末現在	刑法犯 少年	触法	-	-	3	-	-	-	-	3
		犯罪	-	-	-	-	-	4	-	4
	特別法少年		-	-	-	-	1	-	-	1
	不良行為少年		-	-	-	16	1	-	8	25
	非行少年総数		-	-	3	16	2	4	8	33
平成27年 末現在	刑法犯 少年	触法	-	3	-	-	-	-	-	3
		犯罪	-	-	-	-	1	1	-	2
	特別法少年		-	-	-	-	-	-	-	-
	不良行為少年		-	-	-	10	-	6	2	18
	非行少年総数		-	3	-	10	1	7	2	23
平成28年 末現在	刑法犯 少年	触法	1	1	2	-	-	-	-	4
		犯罪	-	-	-	-	-	1	-	1
	特別法少年		-	-	-	-	-	-	-	-
	不良行為少年		-	2	15	10	-	4	-	31
	非行少年総数		1	3	17	10	-	5	-	36
平成29年 末現在	刑法犯 少年	触法	1	-	-	-	-	-	-	1
		犯罪	-	-	-	-	-	-	-	-
	特別法少年		-	-	-	-	-	-	-	-
	不良行為少年		-	-	7	1	-	1	1	10
	非行少年総数		1	-	7	1	-	1	1	11
平成30年 末現在	刑法犯 少年	触法	x	x	x	x	x	x	x	x
		犯罪	x	x	x	x	x	x	x	x
	特別法少年		x	x	x	x	x	x	x	x
	不良行為少年		x	x	x	x	x	x	x	x
	非行少年総数		x	x	x	x	x	x	x	x
令和元年 末現在	刑法犯 少年	触法	x	x	x	x	x	x	x	x
		犯罪	x	x	x	x	x	x	x	x
	特別法少年		x	x	x	x	x	x	x	x
	不良行為少年		x	x	x	x	x	x	x	x
	非行少年総数		x	x	x	x	x	x	x	x
令和2年 末現在	刑法犯 少年	触法	x	x	x	x	x	x	x	x
		犯罪	x	x	x	x	x	x	x	x
	特別法少年		x	x	x	x	x	x	x	x
	不良行為少年		x	x	x	x	x	x	x	x
	非行少年総数		x	x	x	x	x	x	x	x
令和3年 末現在	刑法犯 少年	触法	x	x	x	x	x	x	x	x
		犯罪	x	x	x	x	x	x	x	x
	特別法少年		x	x	x	x	x	x	x	x
	不良行為少年		x	x	x	x	x	x	x	x
	非行少年総数		x	x	x	x	x	x	x	x

注 留萌警察署管内分。

5 交通事故発生状況・交通法令検挙状況

資料 留萌警察署 各年末現在

	交通事故			物損事故	交通法令 検挙総数
	発生件数	死亡	負傷		
平成21年	69	2	85	674	2,876
22年	61	1	74	718	2,762
23年	48	6	57	745	-
24年	24	3	33	829	-
25年	37	2	51	733	-
26年	32	-	47	681	-
27年	12	-	15	430	-
28年	23	2	24	608	-
29年	26	3	29	625	-
30年	29	2	28	615	x
令和元年	27	4	26	587	x
2年	16	-	16	444	x
3年	10	1	10	570	x

注1 留萌警察署管内分。

注2 平成23年より、交通法令検挙総数について、記載しない。

6 風俗営業状況

(1) 風俗営業

資料 留萌警察署 各年末現在(単位：件)

	料理店	カフェ	キャバ レー	ナイト クラブ	ダンス ホール	パチンコ 店	麻雀店	その他の 遊戯場	計
平成21年	2	-	1	-	-	6	1	1	11
22年	2	-	1	-	-	6	1	1	11
23年	2	-	1	-	-	6	1	-	10
24年	2	-	-	-	-	5	1	-	8
25年	-	-	-	-	-	5	1	-	6
26年	-	-	-	-	-	5	1	-	6
27年	-	-	-	-	-	5	-	-	5
28年	-	-	-	-	-	5	-	-	5
29年	-	-	-	-	-	5	-	-	5
30年	x	x	x	x	x	x	x	x	x
令和元年	x	x	x	x	x	x	x	x	x
2年	x	x	x	x	x	x	x	x	x
3年	x	x	x	x	x	x	x	x	x
4年									

注 留萌警察署管内分。

(2) 銃砲所持

資料 留萌警察署

	24年	25年	26年	27年	28年	29年	30年	令和元年	2年	3年
銃砲	131	130	122	121	117	117	x	x	x	x

注 留萌警察署管内分。

7 刑事事件処理状況

(1) 旭川地方裁判所留萌支部

資料 旭川地方裁判所 各年末現在

	第一審通常			その他		
	新受	既済	未決	新受	既済	未決
平成20年	3	4	-	1	1	-
21年	2	1	1	-	-	-
22年	4	4	1	3	3	-
23年	3	3	1	-	-	-
24年	2	3	-	1	1	-
25年	2	1	1	3	3	-
26年	7	2	6	1	1	-
27年	-	6	-	-	-	-
28年	-	-	-	-	-	-
29年	1	-	1	-	-	-
30年	1	1	1	-	-	-
令和元年	2	2	1	-	-	-
2年	2	2	1	-	-	-
3年	3	3	1	-	-	-

注1 増毛町、小平町、苫前町、羽幌町、初山別村等を含む。

注2 令和3年の数値は、速報値である。

(2) 留萌簡易裁判所

資料 旭川地方裁判所 各年末現在

	第一審通常			略式			その他		
	新受	既済	未決	新受	既済	未決	新受	既済	未決
平成20年	-	-	-	151	153	8	119	119	-
21年	-	-	-	146	153	1	130	130	-
22年	-	-	-	115	114	2	72	72	-
23年	-	-	-	103	103	2	129	129	-
24年	1	1	-	84	84	2	108	108	-
25年	-	-	-	90	90	2	83	83	-
26年	1	-	1	78	80	-	125	125	-
27年	-	1	-	94	94	-	73	73	-
28年	1	1	-	97	96	1	85	85	-
29年	-	-	-	63	61	3	83	83	-
30年	1	1	-	69	56	16	59	59	-
令和元年	-	-	-	36	48	4	69	69	-
2年	2	1	1	38	37	5	105	105	-
3年	-	1	-	30	31	4	90	90	-

注1 増毛町、小平町、苫前町、羽幌町、初山別村等を含む。

注2 令和3年の数値は、速報値である。

8 民事事件処理状況

(1) 旭川地方裁判所留萌支部

資料 旭川地方裁判所 各年末現在

	通常訴訟、人事訴訟 手形、小切手訴訟			執行			破産			その他		
	新受	既済	未決	新受	既済	未決	新受	既済	未決	新受	既済	未決
平成20年	139	158	41	/	39	43	6	60	62	6		
21年	82	80	43		52	56	2	44	45	5		
22年	40	68	15		22	18	6	35	37	3		
23年	58	59	14		23	27	2	30	29	4		
24年	26	30	10		18	19	1	22	25	1		
25年	17	19	8		7	8	-	32	28	5		
26年	10	15	3		8	7	1	31	35	1		
27年	16	14	5		14	13	2	27	27	1		
28年	9	10	4		15	14	3	18	14	5		
29年	10	11	3		21	23	1	33	32	6		
30年	9	5	7		27	27	1	24	20	10		
令和元年	21	16	12		21	22	-	31	29	12		
2年	10	15	7		14	10	4	16	21	7		
3年	8	14	1	13	16	1	42	35	14			

注1 増毛町、小平町、苫前町、羽幌町、初山別村等を含む。

注2 令和3年の数値は、速報値である。

(2) 留萌簡易裁判所 資料 旭川地方裁判所 各年末現在

	通常訴訟、手形、小切手訴訟「少額訴訟」			督促			調停			その他		
	新受	既済	未決	新受	既済	未決	新受	既済	未決	新受	既済	未決
平成20年	361	363	87	149	147	2	23	35	-	99	98	2
21年	260	322	25	154	155	1	17	17	-	112	114	-
22年	128	125	28	68	69	-	56	50	6	32	32	-
23年	137	140	25	90	90	-	83	88	1	53	53	-
24年	109	117	17	104	104	-	30	30	1	63	62	1
25年	63	65	15	80	80	-	27	22	6	34	35	-
26年	34	40	9	52	52	-	4	8	2	23	23	-
27年	37	38	8	41	41	-	14	14	2	16	16	-
28年	38	40	6	55	55	-	14	16	-	26	26	-
29年	46	45	7	62	62	-	7	7	-	25	25	-
30年	33	33	7	51	50	1	11	10	1	31	31	-
令和元年	25	26	6	38	39	-	1	2	-	21	20	1
2年	32	32	6	39	39	-	4	4	-	19	20	-
3年	27	29	4	42	42	-	1	1	-	18	17	1

注1 増毛町、小平町、苫前町、羽幌町、初山別村等を含む。

注2 令和3年の数値は、速報値である。

9 家事審判及び家事調停事件処理状況 資料 旭川家庭裁判所 各年末現在

	審判			調停		
	新受	既済	未済	新受	既済	未済
平成20年	217	214	13	32	37	2
21年	216	218	11	28	26	4
22年	265	255	21	37	31	10
23年	213	227	7	24	29	5
24年	227	216	18	21	21	5
25年	184	187	15	35	35	5
26年	255	254	16	49	46	8
27年	295	291	20	43	40	11
28年	209	216	13	36	43	4
29年	342	341	14	39	27	16
30年	352	339	27	31	36	11
令和元年	327	324	30	32	27	16
2年	354	360	24	21	28	9
3年	323	331	16	21	18	12

注1 増毛町、小平町、苫前町、羽幌町、初山別村等を含む。

注2 令和3年の数値は、速報値である。

10 家事手続案内件数 資料 旭川家庭裁判所 各年末現在

	平成23年	24年	25年	26年	27年	28年	29年	30年	令和元年	2年	3年
相談件数	66	78	102	100	36	27	46	33	53	56	60

注1 増毛町、小平町、苫前町、羽幌町、初山別村等を含む。

注2 令和3年の数値は、速報値である。

11 検察事件受理状況

(1) 地方検察庁留萌支部

資料 旭川地方検察庁留萌支部 各年末現在

		受理			処理									未済
		旧受	新受	計	起訴				不起訴			中止・その他	計	
					公判請求	略式請求	即決請求	小計	起訴猶予	その他	計			
平成21年	刑法犯	1	28	29	1	-	-	1	1	1	2	26	29	-
	特別法犯	-	46	46	1	-	-	1	9	-	9	35	45	1
	計	1	74	75	2	-	-	2	10	1	11	61	74	1
22年	刑法犯	-	26	26	2	-	-	2	5	3	8	15	25	1
	特別法犯	1	19	20	2	-	-	2	3	2	5	13	20	-
	計	1	45	46	4	-	-	4	8	5	13	28	45	1
23年	刑法犯	1	23	24	3	-	-	3	2	4	6	14	23	-
	特別法犯	-	9	9	-	-	-	-	2	-	2	8	10	-
	計	1	32	33	3	-	-	3	4	4	8	22	33	-
24年	刑法犯	-	20	20	2	-	-	2	3	8	11	7	20	-
	特別法犯	-	9	9	-	-	-	-	1	2	3	6	9	-
	計	-	29	29	2	-	-	2	4	10	14	13	29	-
25年	刑法犯	-	11	11	2	-	-	2	3	1	4	5	11	-
	特別法犯	-	4	4	-	-	-	-	-	1	1	3	4	-
	計	-	15	15	2	-	-	2	3	2	5	8	15	-
26年	刑法犯	-	18	18	2	-	-	2	1	2	3	13	18	-
	特別法犯	-	13	13	5	-	-	5	-	3	3	5	13	-
	計	-	31	31	7	-	-	7	1	5	6	18	31	-
27年	刑法犯	-	8	8	-	-	-	-	3	1	4	4	8	-
	特別法犯	-	4	4	-	-	-	-	-	1	1	3	4	-
	計	-	12	12	-	-	-	-	3	2	5	7	12	-
28年	刑法犯	-	13	13	-	-	-	-	1	3	4	8	12	1
	特別法犯	-	5	5	-	-	-	-	-	-	-	5	5	-
	計	-	18	18	-	-	-	-	1	3	4	13	17	1
29年	刑法犯	1	23	24	1	-	-	1	2	12	14	8	23	1
	特別法犯	-	5	5	-	-	-	-	1	1	2	2	4	1
	計	1	28	29	1	-	-	1	3	13	16	10	27	2
30年	刑法犯	1	13	14	1	-	-	1	1	3	4	7	12	2
	特別法犯	1	4	5	-	-	-	-	1	1	2	4	6	△ 1
	計	2	17	19	1	-	-	1	2	4	6	11	18	1
令和元年	刑法犯	1	23	24	-	-	-	-	6	3	9	13	22	2
	特別法犯	-	11	11	2	-	-	2	1	-	1	5	8	3
	計	1	34	35	2	-	-	2	7	3	10	18	30	5
2年	刑法犯	2	8	10	1	-	-	1	-	1	1	3	5	5
	特別法犯	3	5	8	2	-	-	2	3	-	3	3	8	-
	計	5	13	18	3	-	-	3	3	1	4	6	13	5
3年	刑法犯	5	20	25	3	-	-	3	5	2	7	5	15	10
	特別法犯	-	10	10	-	-	-	-	3	-	3	5	8	2
	計	5	30	35	3	-	-	3	8	2	10	10	23	12

(2) 区検察庁

資料 留萌区検察庁 各年末現在

		受理			処理									未済
		旧受	新受	計	起訴				不起訴			中止・その他	計	
					公判請求	略式請求	即決請求	小計	起訴猶予	その他	計			
平成21年	刑法犯	1	94	95	-	20	-	20	64	7	71	4	95	-
	特別法犯	-	331	331	-	127	-	127	36	2	38	166	331	-
	計	1	425	426	-	147	-	147	100	9	109	170	426	-
22年	刑法犯	-	112	112	-	17	-	17	76	12	88	7	112	-
	特別法犯	-	230	230	-	99	-	99	25	1	26	105	230	-
	計	-	342	342	-	116	-	116	101	13	114	112	342	-
23年	刑法犯	-	75	75	-	15	-	15	55	3	58	2	75	-
	特別法犯	-	228	228	-	88	-	88	25	5	30	108	226	2
	計	-	303	303	-	103	-	103	80	8	88	110	301	2
24年	刑法犯	-	65	65	1	12	-	13	40	10	50	2	65	-
	特別法犯	2	197	199	-	72	-	72	30	2	32	95	199	-
	計	2	262	264	1	84	-	85	70	12	82	97	264	-
25年	刑法犯	-	70	70	-	13	-	13	51	3	54	3	70	-
	特別法犯	-	174	174	-	77	-	77	21	1	22	75	174	-
	計	-	244	244	-	90	-	90	72	4	76	78	244	-
26年	刑法犯	-	54	54	-	15	-	15	31	1	32	7	54	-
	特別法犯	-	175	175	-	64	-	64	8	1	9	102	175	-
	計	-	229	229	-	79	-	79	39	2	41	109	229	-
27年	刑法犯	-	42	42	-	11	-	11	23	4	27	4	42	-
	特別法犯	-	231	231	-	83	-	83	11	1	12	136	231	-
	計	-	273	273	-	94	-	94	34	5	39	140	273	-
28年	刑法犯	-	59	59	1	19	-	20	32	2	34	4	58	1
	特別法犯	-	201	201	-	78	-	78	11	3	14	109	201	-
	計	-	260	260	1	97	-	98	43	5	48	113	259	1
29年	刑法犯	-	44	44	-	17	-	17	25	-	25	2	44	-
	特別法犯	1	178	179	-	46	-	46	25	2	27	93	166	13
	計	1	222	223	-	63	-	63	50	2	52	95	210	13
30年	刑法犯	-	51	51	1	12	-	13	36	2	38	-	51	-
	特別法犯	13	145	158	-	57	-	57	27	4	31	70	138	-
	計	13	196	209	1	69	-	70	63	6	69	70	209	-
令和元年	刑法犯	-	41	41	-	9	-	9	24	2	26	5	40	1
	特別法犯	-	128	128	-	28	-	28	25	4	29	70	127	1
	計	-	169	169	-	37	-	37	49	6	55	75	167	2
2年	刑法犯	1	43	44	2	6	-	8	31	3	34	2	44	-
	特別法犯	1	140	141	-	33	-	33	38	2	40	68	141	-
	計	2	183	185	2	39	-	41	69	5	74	70	185	-
3年	刑法犯	-	24	24	-	5	-	5	17	1	18	1	24	-
	特別法犯	-	135	135	-	25	-	25	38	4	42	68	135	-
	計	-	159	159	-	30	-	30	55	5	60	69	159	-

12 供託

資料 旭川地方司法局留萌支局 各年度末現在(単位:円)

	前年度繰越	受高		払高		現在
		件数	金額	件数	金額	
平成20年度	22,452,857	26	36,401,435	28	7,829,923	51,024,369
21年度	51,024,369	6	1,591,394	13	34,779,595	17,836,168
22年度	17,836,168	32	7,647,956	19	3,146,870	22,337,254
23年度	22,337,254	53	6,750,322	81	13,724,322	15,363,254
24年度	15,363,254	42	1,305,724	23	810,868	15,858,110
25年度	15,858,110	44	10,539,045	76	3,206,977	23,190,178
26年度	23,190,178	37	8,793,198	28	11,483,621	20,499,755
27年度	20,499,755	30	14,731,800	40	13,058,130	22,173,425
28年度	22,173,425	18	47,578,777	12	32,408,199	37,344,003
29年度	37,344,003	20	19,851,826	30	24,057,185	33,138,644
30年度	33,138,644	54	26,874,569	51	35,304,597	24,708,616
令和元年度	24,708,616	47	29,076,178	81	33,156,646	20,628,148
2年度	20,628,148	25	49,298,331	39	16,539,971	53,386,508
3年度	53,386,508	19	32,072,636	31	39,402,835	46,056,309

注 ()は分割払渡し。

13 公証事務

資料 旭川地方方法務局留萌支局

各年末現在

	賃貸借	遺言	定款	認証	その他	正本・謄本	合計	手数料
平成21年	-	1	3	-	6	10	20	253,750
22年	-	1	4	-	3	9	17	257,000
23年	-	2	-	-	-	3	5	52,500
24年	-	1	4	-	3	4	12	227,100
25年	-	5	3	1	5	14	28	610,400
26年	-	2	9	1	2	69	83	666,250
27年	3	3	4	-	6	27	43	522,550
28年	-	2	1	-	-	6	9	229,750
29年	-	2	-	-	4	9	15	153,400
30年	-	2	1	1	2	11	17	153,250
令和元年	-	3	1	-	1	9	14	196,500
2年	-	4	2	-	6	19	31	376,150

注 令和2年6月30日をもって終了。

14 登記統計年表

資料 旭川地方方法務局留萌支局

各年末現在

	総 数	
	件数	登録免許税・登記手数料
平成21年	51,351	67,921,900
22年	46,738	48,812,100
23年	43,359	63,090,240
24年	31,513	73,494,470
25年	29,398	55,501,450
26年	32,244	55,528,340
27年	28,481	49,728,440
28年	26,186	47,686,280
29年	28,458	49,563,170
30年	20,578	45,171,880
令和元年	21,364	45,331,020
2年	19,545	49,142,910
3年	18,617	41,945,960

15 管内海難種別発生状況

資料 留萌海上保安部

	船 舶 の 海 難 (隻)											計
	衝突	乗揚	転覆	火災	爆発	浸水	機関故障	推進器障害	舵故障	行方不明	その他	
平成21年	3	-	-	-	-	1	-	1	-	-	-	5
22年	4	-	-	-	-	-	1	-	-	-	1(1)	6(1)
23年	-	-	1	-	-	-	1	1	-	-	1	4
24年	3	2	-	-	-	1	1	4	-	-	1	12
25年	3	-	-	-	-	2	-	1	-	-	1	7
26年	2	-	1(1)	-	-	-	2	-	-	-	2	7(1)
27年	-	-	-	-	-	1	1	1	-	-	2	5
28年	1	-	1	-	-	1	1	2	-	-	-	6
29年	-	-	-	-	-	-	1	1	-	-	1(1)	3(1)
30年	-	1	-	-	-	-	1	1	-	-	-	3
令和元年	1	1	-	-	-	-	1	1	-	-	-	4
2年	1	-	-	1	-	-	-	-	-	-	-	2
3年	-	2	1	-	-	1	1	-	-	-	1	6

注1 ()内は、死亡又は行方不明者数である。

注2 管内とは、留萌海上保安部の担任水域(増毛町から初山別村までの海域)をいう。

16 管内人身事故発生状況

資料 留萌海上保安部

	合計	船舶海難によらない乗船者の人身事故(人)								海浜事故(海洋レジャー中の海浜事故を含む)(人)									
		海中 転落	負傷	病気	傷害	中毒	自殺	その他	人身 事故の 計	遊泳中	作業中	釣り中	海中 転落	サーフィン 中	ボートセー リング中	潜水中	自殺	その他	海浜 事故の 計
平成21年	9(3)	2	1	1	-	-	2(1)	-	6(1)	1(1)	-	-	2(1)	-	-	-	-	-	3(2)
22年	7(2)	1(1)	2	-	-	-	-	-	3(1)	-	-	3	1(1)	-	-	-	-	-	4(1)
23年	4(3)	-	1	1(1)	-	-	-	-	2(1)	-	-	-	1(1)	-	-	-	1(1)	-	2(2)
24年	9(6)	-	3(1)	-	-	-	-	-	3(1)	-	-	-	4(4)	-	-	-	1(1)	1	6(5)
25年	5(3)	1	1	-	-	-	-	-	2	-	-	-	3(3)	-	-	-	-	-	3(3)
26年	6(5)	-	1(1)	-	-	-	-	-	1(1)	-	-	-	-	1	-	1(1)	3(3)	-	5(4)
27年	16(10)	1(1)	3	1	-	-	-	-	5(1)	-	-	3(1)	4(4)	-	-	-	4(4)	-	11(9)
28年	6(1)	2	1	-	-	-	-	-	3	-	-	-	1	-	-	-	1(1)	1	3(1)
29年	8(3)	1(1)	1	1	-	-	-	-	3(1)	-	2(1)	-	2	-	-	-	1(1)	-	5(2)
30年	5(4)	-	1	-	-	-	-	-	1	-	-	1(1)	3(3)	-	-	-	-	-	4(4)
令和元年	10(7)	-	2	-	-	-	-	-	2	-	-	1(1)	6(6)	-	-	-	-	1	8(7)
2年	7(4)	-	1	1	-	-	-	-	2	-	-	1	-	-	-	-	3(3)	1(1)	5(4)
3年	9(5)	-	2	1(1)	-	-	-	-	3(1)	1(1)	1	1	-	-	-	-	3(3)	-	6(4)

注 管内とは、留萌海上保安部の担任水域(増毛町から初山別村までの海域)をいう。

17 留萌市既往火災発生状況

資料 留萌消防組合 消防本部 各年(月)末現在

	火災発生件数												建物焼損棟数				建物焼 損面積 (平方 m)	建物焼 損表面 積(平方 m)	林野焼 損面積 (平方 m)	損害 見積額 (千円)	
	計	1月	2月	3月	4月	5月	6月	7月	8月	9月	10月	11月	12月	全焼	半焼	部分 焼					ぼや
平成21年	7	-	-	1	-	-	1	-	-	1	3	1	-	-	2	-	4	206	2	-	14,434
22年	13	1	1	2	1	-	3	-	3	1	1	-	-	1	-	3	6	149	83	-	14,219
23年	14	-	-	1	-	1	2	2	3	1	1	2	1	3	-	8	3	433	136	-	3,871
24年	10	-	3	-	-	1	1	3	1	-	-	1	-	1	1	2	4	489	2	-	29,176
25年	7	-	1	-	1	1	-	1	-	1	1	1	-	-	2	-	3	41	70	-	7,857
26年	4	-	-	-	-	2	-	-	-	1	-	1	-	-	1	-	3	66	14	-	6,798
27年	7	1	1	-	2	-	1	2	-	-	-	-	-	2	1	1	7	135	1	-	2,155
28年	19	2	1	6	-	-	1	-	1	1	4	3	-	4	2	2	10	4,524	4	-	16,698
29年	6	1	1	-	-	1	1	-	-	1	-	1	-	-	2	2	-	119	4	-	4,507
30年	7	-	2	-	1	-	1	1	1	-	-	-	1	2	-	2	5	309	262	-	7,432
令和元年	9	-	2	-	-	-	1	-	3	1	-	2	-	3	-	4	2	529	12	-	1,530
2年	4	-	-	-	-	1	1	-	1	1	-	-	-	1	-	1	-	1.4	77.14	-	14,879
3年	3	-	-	-	1	1	-	-	-	-	-	1	-	1	-	-	3	18	-	-	379

18 原因別火災発生状況

資料 留萌消防組合 消防本部

		計	ストーブ	こんろ	配線器具	ボイラー	火遊び	電気機器	不明調査中	たばこ	放火	放火の疑い	排気管	その他	煙突煙道	電灯電話配線
平成21年	計	7	1	-	-	-	-	1	1	2	-	1	-	1	-	-
	建物	7	1	-	-	-	-	1	1	2	-	1	-	1	-	-
	車両	-	-	-	-	-	-	-	-	-	-	-	-	-	-	-
	林野	-	-	-	-	-	-	-	-	-	-	-	-	-	-	-
	その他	-	-	-	-	-	-	-	-	-	-	-	-	-	-	-
22年	計	13	2	-	-	1	-	1	2	1	-	-	1	2	-	3
	建物	10	2	-	-	1	-	1	2	1	-	-	-	1	-	2
	車両	1	-	-	-	-	-	-	-	-	-	-	1	-	-	-
	林野	-	-	-	-	-	-	-	-	-	-	-	-	-	-	-
	その他	2	-	-	-	-	-	-	-	-	-	-	-	1	-	1
23年	計	14	2	1	1	1	-	1	3	-	-	-	-	5	-	-
	建物	12	2	1	1	1	-	1	2	-	-	-	-	4	-	-
	車両	1	-	-	-	-	-	-	-	-	-	-	-	1	-	-
	林野	-	-	-	-	-	-	-	-	-	-	-	-	-	-	-
	その他	1	-	-	-	-	-	-	1	-	-	-	-	-	-	-
24年	計	8	-	1	1	-	-	-	2	1	-	-	-	3	-	-
	建物	8	-	1	1	-	-	-	2	-	2	-	-	2	-	-
	車両	1	-	-	-	-	-	-	-	-	-	-	-	1	-	-
	林野	-	-	-	-	-	-	-	-	-	-	-	-	-	-	-
	その他	1	-	-	-	-	-	-	-	1	-	-	-	-	-	-
25年	計	7	-	-	-	-	-	-	-	1	2	-	-	4	-	-
	建物	4	-	-	-	-	-	-	-	1	1	-	-	2	-	-
	車両	2	-	-	-	-	-	-	-	-	1	-	-	1	-	-
	林野	-	-	-	-	-	-	-	-	-	-	-	-	-	-	-
	その他	1	-	-	-	-	-	-	-	-	-	-	-	1	-	-
26年	計	4	1	-	-	-	-	-	-	1	-	-	-	2	-	-
	建物	4	1	-	-	-	-	-	-	1	-	-	-	2	-	-
	車両	-	-	-	-	-	-	-	-	-	-	-	-	-	-	-
	林野	-	-	-	-	-	-	-	-	-	-	-	-	-	-	-
	その他	-	-	-	-	-	-	-	-	-	-	-	-	-	-	-
27年	計	7	-	2	-	-	-	-	2	-	-	-	-	2	-	1
	建物	6	-	2	-	-	-	-	2	-	-	-	-	1	-	1
	車両	-	-	-	-	-	-	-	-	-	-	-	-	-	-	-
	林野	-	-	-	-	-	-	-	-	-	-	-	-	-	-	-
	その他	1	-	-	-	-	-	-	-	-	-	-	-	1	-	-
28年	計	18	1	2	-	-	1	3	1	-	4	2	-	3	-	1
	建物	16	1	2	-	-	1	3	-	-	3	2	-	3	-	1
	車両	2	-	-	-	-	-	-	-	-	1	-	1	-	-	-
	林野	-	-	-	-	-	-	-	-	-	-	-	-	-	-	-
	その他	1	-	-	-	-	-	-	1	-	-	-	-	-	-	-
29年	計	6	-	-	1	-	1	-	3	-	-	-	-	-	1	-
	建物	4	-	-	1	-	1	-	1	-	-	-	-	-	1	-
	車両	2	-	-	-	-	-	-	2	-	-	-	-	-	-	-
	林野	-	-	-	-	-	-	-	-	-	-	-	-	-	-	-
	その他	-	-	-	-	-	-	-	-	-	-	-	-	-	-	-
30年	計	7	-	-	1	-	-	1	2	-	1	-	-	2	-	-
	建物	5	-	-	1	-	-	1	1	-	1	-	-	1	-	-
	車両	-	-	-	-	-	-	-	-	-	-	-	-	-	-	-
	林野	-	-	-	-	-	-	-	-	-	-	-	-	-	-	-
	その他	2	-	-	-	-	-	-	1	-	-	-	-	1	-	-
令和元年	計	9	-	1	-	-	-	-	3	-	1	-	-	3	-	1
	建物	7	-	1	-	-	-	-	1	-	1	-	-	3	-	1
	車両	1	-	-	-	-	-	-	1	-	-	-	-	-	-	-
	林野	-	-	-	-	-	-	-	-	-	-	-	-	-	-	-
	その他	1	-	-	-	-	-	-	1	-	-	-	-	-	-	-

		計	ストーブ	こんろ	配線器具	ボイラー	火遊び	電気機器	不明調査中	たばこ	放火	放火の疑い	排気管	その他	煙突煙道	電灯電話配線	
2年	計	4	-	-	-	-	-	-	1	-	-	-	-	-	2	-	1
	建物	2	-	-	-	-	-	-	1	-	-	-	-	-	1	-	-
	車両	-	-	-	-	-	-	-	-	-	-	-	-	-	-	-	-
	林野	-	-	-	-	-	-	-	-	-	-	-	-	-	-	-	-
	その他	2	-	-	-	-	-	-	-	-	-	-	-	-	1	-	1
3年	計	3	1	-	-	-	-	1	-	-	-	-	-	-	1	-	-
	建物	3	1	-	-	-	-	1	-	-	-	-	-	-	1	-	-
	車両	-	-	-	-	-	-	-	-	-	-	-	-	-	-	-	-
	林野	-	-	-	-	-	-	-	-	-	-	-	-	-	-	-	-
	その他	-	-	-	-	-	-	-	-	-	-	-	-	-	-	-	-

		火災	自然 災害	水難	交通 事故	労働 災害	運動 競技	一般 負傷	加害	自損 行為	急病	その 他	計	不搬 送
平成 21年	出動件数	1	-	1	38	8	1	137	1	6	568	42	803	37
	搬送人員	1	-	1	43	9	1	132	1	2	549	37	776	-
22年	出動件数	1	-	-	51	12	2	139	3	5	553	36	802	35
	搬送人員	1	-	-	57	11	2	139	2	4	530	33	779	-
23年	出動件数	1	-	-	38	3	3	132	-	10	586	27	800	24
	搬送人員	1	-	-	56	3	3	133	-	5	570	26	797	-
24年	出動件数	2	1	2	35	8	2	133	2	7	555	46	793	38
	搬送人員	2	2	1	41	8	2	131	2	7	527	45	768	-
25年	出動件数	1	-	2	47	13	3	138	3	10	541	27	785	46
	搬送人員	2	-	-	53	10	3	133	3	7	517	22	750	-
26年	出動件数	-	-	6	52	6	2	143	2	18	560	29	818	49
	搬送人員	-	-	2	63	6	2	138	3	14	531	25	784	-
27年	出動件数	-	-	2	35	7	5	149	1	15	593	43	850	37
	搬送人員	-	-	2	40	7	5	149	1	11	576	43	824	-
28年	出動件数	3	-	1	35	5	2	129	2	9	588	41	815	42
	搬送人員	2	-	1	32	5	2	123	2	5	563	38	773	-
29年	出動件数	1	-	2	38	10	3	122	1	7	606	90	880	40
	搬送人員	-	-	1	49	10	3	120	1	3	581	85	853	-
30年	出動件数	5	-	4	41	11	1	103	1	12	614	135	927	53
	搬送人員	5	-	2	51	11	1	98	1	9	590	122	890	-
令和 元年	出動件数	1	-	4	33	5	-	129	-	6	565	128	871	31
	搬送人員	1	-	2	40	5	-	127	-	5	546	121	847	-
2年	出動件数	1	-	3	23	8	3	135	1	4	560	132	870	42
	搬送人員	1	-	2	27	8	3	130	1	3	536	124	835	-
3年	出動件数	-	-	1	25	5	4	142	-	6	602	111	896	43
	搬送人員	-	-	-	26	5	4	140	-	4	580	96	855	-
1月	出動件数	-	-	1	2	2	-	123	-	-	46	8	82	5
	搬送人員	-	-	-	1	2	-	123	-	-	44	7	77	-
2月	出動件数	-	-	-	3	-	-	6	-	-	43	8	60	2
	搬送人員	-	-	-	3	-	-	6	-	-	41	8	58	-
3月	出動件数	-	-	-	-	-	-	8	-	-	55	12	75	4
	搬送人員	-	-	-	-	-	-	8	-	-	52	11	71	-
4月	出動件数	-	-	-	2	-	-	8	-	1	42	16	69	6
	搬送人員	-	-	-	3	-	-	8	-	-	40	13	64	-
5月	出動件数	-	-	-	5	1	-	9	-	1	48	7	71	2
	搬送人員	-	-	-	5	1	-	9	-	1	46	6	68	-
6月	出動件数	-	-	-	3	-	2	9	-	-	49	7	70	1
	搬送人員	-	-	-	3	-	2	9	-	-	48	7	69	-
7月	出動件数	-	-	-	4	-	-	12	-	1	54	6	77	5
	搬送人員	-	-	-	4	-	-	11	-	1	52	5	73	-
8月	出動件数	-	-	-	3	-	-	13	-	-	56	9	81	4
	搬送人員	-	-	-	3	-	-	13	-	-	55	6	77	-
9月	出動件数	-	-	-	-	-	-	12	-	-	53	8	73	1
	搬送人員	-	-	-	-	-	-	12	-	-	53	7	72	-
10月	出動件数	-	-	-	2	1	1	12	-	1	43	11	71	2
	搬送人員	-	-	-	2	1	1	12	-	-	43	10	69	-
11月	出動件数	-	-	-	-	-	1	12	-	-	49	8	70	3
	搬送人員	-	-	-	-	-	1	12	-	-	47	7	67	-
12月	出動件数	-	-	-	1	1	-	18	-	2	64	11	97	8
	搬送人員	-	-	-	2	1	-	17	-	2	59	9	90	-

注 留萌市分のみ。

第 1 2 章 行 ・ 財 政

令和4年度一般会計予算

●歳入

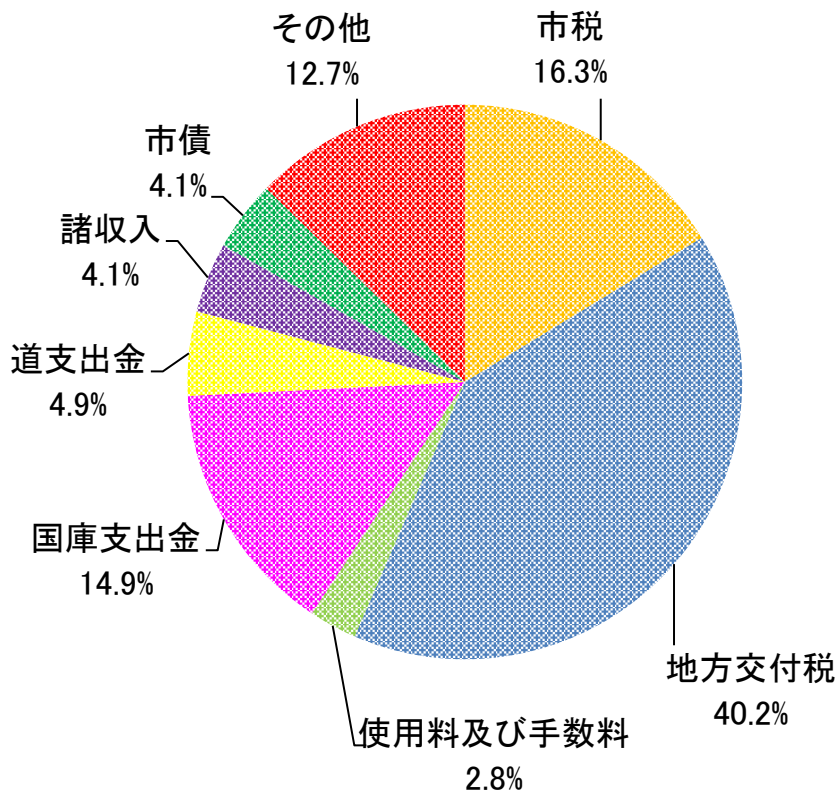

一般会計 135億455万円

●歳出

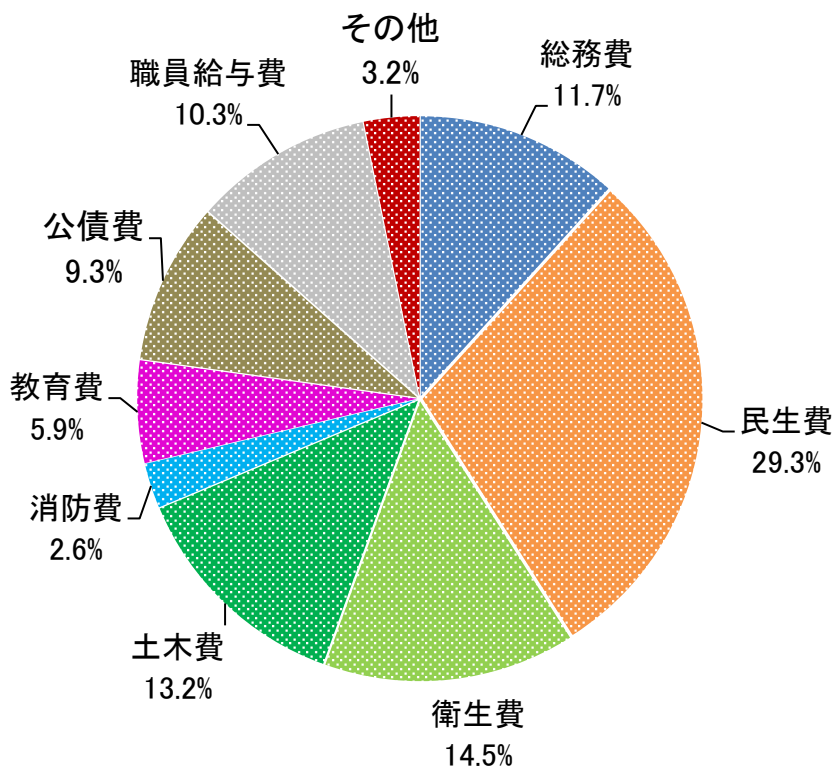

1 歴代市長名

資料 総務課

	氏名	就任	退任	在任期間
1	原田太八	昭和22年10月1日	昭和26年4月4日	3年6ヵ月
2	原田太八	昭和26年4月23日	昭和29年2月27日	2年10ヵ月
3	橋本作市	昭和29年3月27日	昭和33年3月6日	4年
4	橋本作市	昭和33年3月18日	昭和37年3月1日	4年
5	原田栄一	昭和37年3月10日	昭和41年3月9日	4年
6	原田栄一	昭和41年3月10日	昭和45年3月9日	4年
7	原田栄一	昭和45年3月10日	昭和49年3月9日	4年
8	原田栄一	昭和49年3月10日	昭和53年3月9日	4年
9	原田栄一	昭和53年3月10日	昭和57年3月9日	4年
10	原田栄一	昭和57年3月10日	昭和61年3月9日	4年
11	五十嵐悦郎	昭和61年3月10日	平成2年3月9日	4年
12	五十嵐悦郎	平成2年3月10日	平成6年3月9日	4年
13	長沼憲彦	平成6年3月10日	平成10年3月9日	4年
14	長沼憲彦	平成10年3月10日	平成14年3月9日	4年
15	長沼憲彦	平成14年3月10日	平成18年3月9日	4年
16	高橋定敏	平成18年3月10日	平成22年3月9日	4年
17	高橋定敏	平成22年3月10日	平成26年3月9日	4年
18	高橋定敏	平成26年3月10日	平成30年3月9日	4年
19	中西俊司	平成30年3月10日		現在

2 歴代市議会議長名

資料 議会事務局

	氏名	就任	退任	在任期間
1	伊佐津和平	昭和22年10月1日	昭和26年4月29日	3年6ヵ月
2	立花徳太郎	昭和26年5月14日	昭和27年2月1日	9ヵ月
3	城川徹郎	昭和27年2月12日	昭和29年2月22日	2年
4	星野唯祐	昭和29年3月5日	昭和30年4月29日	1年1ヵ月
5	道重雄	昭和30年5月9日	昭和34年4月30日	4年
6	大和信正	昭和34年5月11日	昭和36年8月8日	2年3ヵ月
7	道重雄	昭和36年9月27日	昭和38年4月30日	1年7ヵ月
8	八幡久栄	昭和38年5月10日	昭和42年4月30日	4年
9	堀松為春	昭和42年5月12日	昭和46年4月30日	4年
10	堀松為春	昭和46年5月10日	昭和50年4月30日	4年
11	堀松為春	昭和50年5月13日	昭和50年6月18日	1ヵ月
12	佐藤孫吉	昭和50年6月18日	昭和54年4月30日	3年10ヵ月
13	村上勇	昭和54年5月15日	昭和56年3月31日	1年11ヵ月
14	三上五三郎	昭和56年3月31日	昭和58年4月30日	2年1ヵ月
15	野原忠治	昭和58年5月12日	昭和60年3月28日	1年11ヵ月
16	古野洋介	昭和60年3月28日	昭和62年4月30日	2年1ヵ月
17	田下一夫	昭和62年5月13日	平成元年3月23日	1年10ヵ月
18	田下一夫	平成元年3月23日	平成3年4月30日	2年1ヵ月
19	田下一夫	平成3年5月14日	平成7年4月30日	4年
20	田下一夫	平成7年5月16日	平成11年4月30日	4年
21	樋口隆	平成11年5月17日	平成15年4月30日	4年
22	樋口隆	平成15年5月15日	平成19年4月30日	4年
23	原田昌男	平成19年5月15日	平成23年4月30日	4年
24	小野敏雄	平成23年5月16日	平成27年4月30日	4年
25	野崎良夫	平成27年5月14日	平成31年4月30日	4年
26	小野敏雄	令和元年5月13日		現在

3 議会活動

(1) 会議開催状況

資料 議会事務局 各年末現在

年	本会議			常任委員会				議会運営委員会	特別委員会				合計
	(会期)定例会	(会期)臨時会	(会期)計	第1	第2	議会広報	計		予算	決算	その他	計	
平成20年	(49)	(4)	(53)	8	13	-	21	24	3	3	21	27	93
	17	4	21										
21年	(45)	(6)	(51)	15	12	-	27	24	4	3	10	17	91
	17	6	23										
22年	(43)	(2)	(45)	8	8	-	16	21	4	2	8	14	70
	17	2	19										
23年	(52)	(6)	(58)	10	16	-	26	21	4	3	25	32	102
	17	6	23										
24年	(47)	(3)	(50)	14	16	-	30	12	4	3	34	41	104
	18	3	21										
25年	(56)	(5)	(61)	13	16	-	29	25	3	3	67	73	150
	18	5	23										
26年	(42)	(8)	(50)	12	16	-	28	36	4	3	31	38	124
	16	6	22										
27年	(48)	(3)	(51)	17	22	10	49	33	3	3	24	30	133
	18	3	21										
28年	(48)	(4)	(52)	12	21	14	47	27	3	3	36	42	137
	17	4	21										
29年	(50)	(3)	(53)	17	18	12	47	23	3	3	6	12	103
	18	3	21										
30年	(47)	(7)	(54)	14	17	8	39	21	3	2	11	16	100
	19	5	24										
令和元年	(50)	(2)	(52)	16	20	11	47	24	3	2	-	5	94
	16	2	18										
2年	(41)	(6)	(47)	21	18	15	54	23	2	2	-	4	103
	16	6	22										
3年	(39)	(4)	(43)	17	17	13	47	22	3	2	-	5	95
	17	4	21										

(2) 審議件数・議決結果

資料 議会事務局 各年末現在

議案名	審議件数		議 決 結 果													
	市長提出	議員提出	合計	原案可決	修正可決	否決	同意	認定	承認	可否答申	了	採択	不採択	撤回	継続審議	その他
平成20年	100	32	132	110	-	-	3	3	-	-	9	-	-	-	2	5
21年	110	29	139	112	-	-	3	3	4	-	13	-	1	-	-	3
22年	80	29	109	86	-	1	6	4	1	-	10	-	-	-	-	1
23年	90	39	129	90	-	-	3	3	3	-	21	1	1	-	-	7
24年	98	28	126	89	-	-	4	3	9	-	18	-	-	-	-	3
25年	101	25	126	103	-	-	3	3	-	-	14	-	-	-	-	3
26年	99	34	133	103	-	-	3	3	1	-	21	-	-	-	-	2
27年	82	30	112	84	-	-	5	3	-	-	14	-	-	-	-	6
28年	89	35	124	95	-	-	6	3	1	-	17	-	-	1	-	1
29年	93	23	116	79	-	-	13	3	-	-	19	-	-	-	-	2
30年	103	24	127	100	-	-	3	3	-	-	18	-	-	-	-	3
令和元年	100	20	120	85	-	-	6	3	3	-	17	-	-	-	-	6
2年	138	15	153	109	-	-	13	3	7	-	20	-	-	-	-	1
3年	105	18	123	86	-	-	2	3	3	-	26	-	-	-	-	3
議案	予算	30	-	30	30	-	-	-	-	-	-	-	-	-	-	-
	条例	25	-	25	25	-	-	-	-	-	-	-	-	-	-	-
	その他	15	2	17	15	-	-	2	-	-	-	-	-	-	-	-
決算	3	-	3	-	-	-	-	3	-	-	-	-	-	-	-	-
報告	29	-	29	-	-	-	-	-	3	-	26	-	-	-	-	-
諮問	2	-	2	-	-	-	-	-	-	-	-	-	-	-	-	2
陳情	-	-	-	-	-	-	-	-	-	-	-	-	-	-	-	-
請願	-	-	-	-	-	-	-	-	-	-	-	-	-	-	-	-
意見書案	-	16	16	16	-	-	-	-	-	-	-	-	-	-	-	-
決議案	-	-	-	-	-	-	-	-	-	-	-	-	-	-	-	-
選挙	1	-	1	-	-	-	-	-	-	-	-	-	-	-	-	1
推せん	-	-	-	-	-	-	-	-	-	-	-	-	-	-	-	-
その他	-	-	-	-	-	-	-	-	-	-	-	-	-	-	-	-

4 市議会議員名簿

資料 議会事務局 令和元年5月13日現在

議席 番号	氏 名	会 派	常任委員会	議会運営 委員会	特別委員会
1	横 田 美 樹	萌政会	第1(副)、議会広報広聴		
2	小 沼 清 美	無会派	第2、議会広報広聴		
3	海 東 剛 哲	萌芽クラブ	第1、議会広報広聴		
4	芳 賀 博 康	民主	第2(副)、議会広報広聴		
5	燕 昌 克	萌政会	第2	委員長	
6	副議長 珍 田 亮 子	萌政会	第1、議会広報広聴		
7	米 倉 靖 夫	無会派	第2		
8	戸 水 美保子	留萌公明党	第1、議会広報広聴(副)		
9	議 長 小 野 敏 雄	萌芽クラブ	第2		
10	笠 原 昌 史	民主	第1、議会広報広聴(委)	副委員長	
11	鵜 城 雪 子	無会派	第2(委)		
12	村 上 均	留萌公明党	第2	委員	
13	村 山 ゆかり	萌芽クラブ	第1(委)、議会広報広聴	委員	
14	野 崎 良 夫	無会派	第1		

5 選挙人名簿登録者の推移

資料 選挙管理委員会

年 次	男	女	計
平成20年9月1日現在	10,226	11,189	21,415
平成21年9月1日現在	10,324	11,227	21,551
平成22年9月1日現在	10,092	11,046	21,138
平成23年9月1日現在	9,890	10,886	20,776
平成24年9月1日現在	9,681	10,710	20,391
平成25年9月1日現在	9,537	10,557	20,094
平成26年9月1日現在	9,353	10,340	19,693
平成27年9月1日現在	9,199	10,224	19,423
平成28年9月1日現在	9,255	10,208	19,463
平成29年9月1日現在	9,105	10,008	19,113
平成30年9月1日現在	8,961	9,840	18,801
令和元年9月1日現在	8,712	9,649	18,361
令和2年9月1日現在	8,559	9,401	17,960
令和3年9月1日現在	8,380	9,187	17,567

6 各選挙執行状況

資料 選挙管理委員会

区	分	執行期日	当日有権者数			投票者数			投票率(%)			有効	無効
			総数	男	女	総数	男	女	総数	男	女		
留萌海区漁業調整委員会委員選挙		平成20年7月31日	無投票										
衆議院議員総選挙(小選挙区)		平成21年8月30日	21,389	10,215	11,174	15,983	7,820	8,163	74.73	76.55	73.05	15,706	277
衆議院議員総選挙(比例代表)		平成21年8月30日	21,389	10,215	11,174	15,983	7,818	8,165	74.73	76.53	73.07	15,568	415
最高裁判所裁判官国民審査		平成21年8月30日	21,383	10,212	11,171	15,420	7,492	7,928	72.11	73.36	70.97	14,899	501
留萌市長選挙		平成22年2月21日	無投票										
留萌市議会議員補欠選挙		平成22年2月21日	無投票										
参議院議員通常選挙(選挙区)		平成22年7月11日	21,212	10,124	11,088	13,324	6,604	6,720	62.81	65.23	60.61	12,983	341
参議院議員通常選挙(比例代表)		平成22年7月11日	21,212	10,124	11,088	13,321	6,602	6,719	62.80	65.21	60.60	12,899	422
北海道知事選挙		平成23年4月10日	20,474	9,696	10,778	11,646	5,766	5,880	56.88	59.47	54.56	11,532	102
北海道議会議員選挙		平成23年4月10日	無投票										
留萌市議会議員選挙		平成23年4月24日	20,309	9,589	10,720	13,421	6,341	7,080	66.08	66.13	66.04	13,275	146
留萌市農業委員会委員選挙		平成23年7月10日	無投票										
留萌海区漁業調整委員会委員選挙		平成24年8月2日	無投票										
衆議院議員総選挙(小選挙区)		平成24年12月16日	20,280	9,618	10,662	12,581	6,213	6,368	62.04	64.60	59.73	12,126	455
衆議院議員総選挙(比例代表)		平成24年12月16日	20,280	9,618	10,662	12,580	6,213	6,367	62.03	64.60	59.72	12,250	330
最高裁判所裁判官国民審査		平成24年12月16日	20,274	9,616	10,658	12,185	6,018	6,167	60.10	62.58	57.86	11,911	267
参議院議員通常選挙(選挙区)		平成25年7月21日	20,451	9,750	10,701	11,267	5,594	5,673	55.09	57.37	53.01	10,769	497
参議院議員通常選挙(比例代表)		平成25年7月21日	20,451	9,750	10,701	11,267	5,593	5,674	55.09	57.36	53.02	10,899	367
留萌市長選挙		平成26年2月23日	無投票										
留萌市農業委員会委員選挙		平成26年7月4日	無投票										
衆議院議員総選挙(小選挙区)		平成26年12月14日	19,616	9,314	10,302	10,689	5,355	5,334	54.49	57.49	51.78	10,198	491
衆議院議員総選挙(比例代表)		平成26年12月14日	19,616	9,314	10,302	10,689	5,355	5,334	54.49	57.49	51.78	10,344	345
最高裁判所裁判官国民審査		平成26年12月14日	19,609	9,312	10,297	10,347	5,188	5,159	52.77	55.71	50.10	10,030	309
北海道知事選挙		平成27年4月12日	19,113	8,999	10,114	13,228	6,363	6,865	69.21	70.71	67.88	13,126	102
北海道議会議員選挙		平成27年4月12日	19,059	8,956	10,103	13,145	6,304	6,841	68.97	70.39	67.71	13,037	108
留萌市議会議員選挙		平成27年4月26日	18,979	8,911	10,068	12,267	5,827	6,440	64.63	65.39	63.97	12,135	132
参議院議員通常選挙(選挙区)		平成28年7月10日	19,505	9,256	10,249	11,468	5,647	5,821	58.80	61.01	56.80	11,188	280
参議院議員通常選挙(比例代表)		平成28年7月10日	19,505	9,256	10,249	11,467	5,647	5,820	58.79	61.01	56.79	11,044	423
留萌海区漁業調整委員会委員選挙		平成28年8月4日	無投票										
衆議院議員総選挙(小選挙区)		平成29年10月22日	19,109	9,119	9,990	12,151	5,979	6,172	63.59	65.57	61.78	11,737	414
衆議院議員総選挙(比例代表)		平成29年10月22日	19,109	9,119	9,990	12,151	5,978	6,173	63.59	65.56	61.79	11,861	290
最高裁判所裁判官国民審査		平成29年10月22日	19,102	9,116	9,986	12,090	5,944	6,146	63.29	65.20	61.55	11,864	223
留萌市長選挙		平成30年2月25日	18,886	8,988	9,898	12,781	6,144	6,637	67.67	68.36	67.05	12,688	92
北海道知事選挙		平成31年4月7日	18,125	8,570	9,555	12,186	5,844	6,342	67.23	68.19	66.37	12,061	125
北海道議会議員選挙		平成31年4月7日	18,077	8,538	9,539	12,076	5,785	6,291	66.80	67.76	65.95	11,907	169
留萌市議会議員選挙		平成31年4月21日	17,934	8,450	9,484	11,331	5,329	6,002	63.18	63.07	63.29	11,216	115
参議院議員通常選挙(選挙区)		令和元年7月21日	18,754	8,970	9,784	10,331	5,105	5,226	55.09	56.91	53.41	10,104	227
参議院議員通常選挙(比例代表)		令和元年7月21日	18,754	8,970	9,784	10,331	5,105	5,226	55.09	56.91	53.41	10,005	326
衆議院議員総選挙(小選挙区)		令和3年10月31日	17,594	8,415	9,179	11,296	5,606	5,690	64.20	66.62	61.99	10,994	302
衆議院議員総選挙(比例代表)		令和3年10月31日	17,594	8,415	9,179	11,296	5,606	5,690	64.20	66.62	61.99	10,888	408
最高裁判所裁判官国民審査		令和3年10月31日	17,587	8,412	9,175	11,275	5,590	5,685	64.11	66.45	61.96	11,092	181
留萌市長選挙		令和4年2月20日	無投票										

7 一般会計歳入歳出予算決算状況

歳 入

資料 財務課(単位：千円)

款	1	2	3	4	5	6	7	8
	市税	地方譲与税	利子割 交付金	配当割 交付金	株式等 譲渡所得割 交付金	法人事業税 交付金	地方消費税 交付金	自動車取得税 交付金
項	・市民税 ・固定資産税 ・軽自動車税 ・市町村たばこ税 ・入湯税 ・都市計画税	・地方揮発油譲与税 ・自動車重量譲与税 ・特別とん譲与税 ・森林環境譲与税	利子割 交付金	配当割 交付金	株式等 譲渡所得割 交付金	法人事業税交付金	地方消費税 交付金	自動車取得税 交付金
令和4年度 当初予算額	2,202,758	112,432	3,300	5,200	5,900	21,400	531,000	-
令和3年度 当初予算額	2,176,202	105,662	3,300	5,500	6,500	6,400	520,000	-
令和2年度 当初予算額	2,242,744	109,962	6,300	5,600	3,100	1,300	498,000	-
決算額	2,234,921	109,404	2,114	5,120	6,240	9,593	528,057	-
令和元年度 当初予算額	2,273,145	101,100	4,000	6,000	6,000	-	448,000	12,000
決算額	2,279,418	103,194	1,804	5,855	3,797	-	435,519	10,506
平成30年度 当初予算額	2,239,699	95,400	3,000	5,000	3,000	-	463,000	14,000
決算額	2,287,885	98,687	3,669	4,930	4,245	-	460,338	21,134
平成29年度 当初予算額	2,264,966	102,700	4,000	9,000	4,000	-	463,000	13,000
決算額	2,315,087	97,357	4,548	6,437	6,489	-	452,967	23,414
平成28年度 当初予算額	2,309,831	96,200	4,000	6,000	3,000	-	490,000	11,409
決算額	2,309,831	96,200	4,000	6,000	3,000	-	490,000	11,409
決算額	2,310,135	98,240	2,607	4,833	2,905	-	435,546	16,104
平成27年度 当初予算額	2,297,631	95,000	5,000	5,000	2,000	-	437,000	14,000
決算額	2,356,595	99,413	4,125	8,216	6,829	-	506,987	14,577

款	9	10	11	12	13	14	15	16
	環境性能割 交付金	国有提供施設等 所在市町村助成 交付金	地方特例 交付金	地方交付税	交通安全 対策特別 交付金	分担金及び 負担金	使用料及び 手数料	国庫支出金
項	環境性能割交付金	国有提供施設等 所在市町村助成 交付金	・地方特例交付金 ・子ども・子育て 支援臨時交付金	地方交付税	交通安全 対策特別 交付金	負担金	・使用料 ・手数料	・国庫負担金 ・国庫補助金 ・委託金
令和4年度 当初予算額	6,900	393	8,600	5,422,800	2,200	21,401	380,134	2,016,568
令和3年度 当初予算額	6,100	407	8,100	5,232,000	2,000	23,445	359,675	2,158,447
令和2年度 当初予算額	8,400	410	6,500	5,300,000	2,000	24,265	371,438	1,881,363
決算額	6,569	407	8,255	5,287,280	2,254	23,965	371,048	4,569,876
令和元年度 当初予算額	7,700	413	31,000	5,278,000	2,000	54,632	377,596	1,835,548
決算額	3,032	410	19,776	5,232,069	2,052	45,027	374,825	1,797,248
平成30年度 当初予算額	-	433	3,800	5,282,000	2,300	73,636	372,947	1,672,138
決算額	-	413	3,948	5,283,505	1,950	75,126	385,246	1,855,819
平成29年度 当初予算額	-	433	4,500	5,270,000	2,800	67,500	377,048	1,679,256
決算額	-	421	3,766	5,288,529	1,861	71,027	377,099	1,731,917
平成28年度 当初予算額	-	450	4,218	5,326,000	2,337	80,719	394,475	1,826,963
決算額	-	433	4,161	5,442,367	2,118	66,761	375,306	1,693,446
平成27年度 当初予算額	-	460	4,000	5,375,000	2,000	95,811	397,235	1,806,243
決算額	-	450	4,218	5,522,033	2,665	77,320	391,111	1,898,077

款	17	18	19	20	21	22	23	計
	道支出金	財産収入	寄附金	繰入金	繰越金	諸収入	市債	
項	・道負担金 ・道補助金 ・委託金	・財産運用収入 ・財産売却収入	寄附金	繰入金	繰越金	・延滞金、加算金 及び過料 ・市預金利子 ・貸付金元利収入 ・保健衛生収入 ・雑入	市債	
令和4年度 当初予算額	665,754	21,515	800,365	168,298	1	547,432	560,200	13,504,551
令和3年度 当初予算額	696,557	21,892	481,172	242,531	1	355,970	1,361,000	13,772,861
令和2年度 当初予算額	761,915	22,591	288,161	154,125	1	406,137	1,411,800	13,506,112
決算額	723,517	27,635	475,441	97,175	292,113	919,324	1,533,162	17,233,470
令和元年度 当初予算額	672,098	17,947	77,842	566,672	1	482,287	907,000	13,160,981
決算額	673,684	27,285	281,473	766,634	220,100	485,217	984,590	13,753,515
平成30年度 当初予算額	611,386	18,647	32,086	200,361	1	534,326	910,000	12,537,160
決算額	682,941	21,139	79,731	656,996	221,147	649,165	1,208,451	14,006,465
平成29年度 当初予算額	586,008	20,114	20,000	379,015	1	695,551	1,152,550	13,115,442
決算額	574,654	26,203	59,740	549,359	307,941	678,523	1,221,242	13,798,581
平成28年度 当初予算額	580,681	20,619	3,500	113,768	1	707,423	1,243,300	13,224,894
決算額	568,398	38,110	59,927	35,466	523,729	726,610	1,251,050	13,658,252
平成27年度 当初予算額	607,446	21,920	2,500	153,670	1	760,245	1,626,700	13,708,862
決算額	717,369	23,220	14,519	33,087	232,054	759,828	1,631,680	14,304,373

歳 出

資料 財務課(単位：千円)

款	1	2	3	4	5	6	7	8
	議会費	総務費	民生費	衛生費	労働費	農林水産業費	商工費	土木費
項	議会費	・総務管理費 ・徴税費 ・戸籍住民基本 台帳費 ・選挙費 ・統計調査費 ・監査委員費	・社会福祉費 ・高齢者福祉費 ・児童福祉費 ・生活保護費 ・住民振興費	・保健衛生費 ・清掃費	労働諸費	・農業費 ・林業費 ・水産業費	商工費	・土木管理費 ・道路橋りょう費 ・河川費 ・港湾費 ・都市計画費 ・住宅費
令和4年度 当初予算額	104,848	1,576,114	3,955,485	1,961,468	6,848	91,005	138,509	1,783,791
令和3年度 当初予算額	109,157	894,760	3,824,702	1,960,647	12,947	150,753	132,763	2,647,645
令和2年度 当初予算額	109,742	694,036	3,850,408	1,894,099	13,276	261,365	168,206	2,058,464
決算額	100,842	3,711,222	3,775,477	1,959,212	9,801	247,165	408,606	2,081,368
令和元年度 当初予算額	109,823	445,146	3,790,365	1,816,334	13,595	147,194	166,766	2,004,899
決算額	104,287	721,382	3,717,864	1,783,887	13,732	133,941	177,791	1,817,089
平成30年度 当初予算額	117,362	308,747	3,867,333	1,851,983	7,758	64,073	143,034	1,559,651
決算額	117,547	546,561	3,857,352	2,214,448	11,498	135,910	169,728	1,774,870
平成29年度 当初予算額	117,983	430,286	3,510,360	1,832,493	8,244	139,036	192,531	1,947,125
決算額	115,715	537,514	3,669,778	1,805,650	8,995	125,087	192,414	2,149,130
平成28年度 当初予算額	117,766	325,604	3,583,607	1,529,386	10,030	138,414	158,167	2,019,144
決算額	115,451	627,502	3,536,552	1,522,567	9,995	130,186	153,446	1,847,404
平成27年度 当初予算額	118,373	344,007	3,420,790	1,760,471	8,701	147,767	178,428	1,895,467
決算額	115,164	397,374	3,484,408	1,790,362	8,692	173,174	261,168	1,757,940

款	9	10	11	12	13	14	15	計
	消防費	教育費	災害復旧費	公債費	諸支出金	職員給与費	予備費	
項	消防費	・教育総務費 ・小学校費 ・中学校費 ・社会教育費 ・保健体育費	・公共土木施設 災害復旧費 ・文教施設災害復旧費 ・その他公共施設 公用施設災害復旧費 ・農林水産業施設 災害復旧費	公債費	・公社等諸費 ・普通財産取得費	職員給与費	予備費	
令和4年度 当初予算額	352,842	797,809	1,000	1,249,239	75,000	1,390,593	20,000	13,504,551
令和3年度 当初予算額	372,405	667,293	1,000	1,273,190	163,000	1,542,599	20,000	13,772,861
令和2年度 当初予算額	380,395	1,146,090	1,000	1,254,666	213,000	1,441,365	20,000	13,506,112
決算額	359,657	1,287,480	550	1,248,141	264,184	1,487,692	0	16,941,397
令和元年度 当初予算額	369,613	868,196	1,000	1,608,096	277,000	1,522,954	20,000	13,160,981
決算額	359,468	815,582	7,155	1,936,385	342,932	1,529,907	0	13,461,402
平成30年度 当初予算額	421,093	640,508	29,196	1,653,253	331,000	1,522,169	20,000	12,537,160
決算額	410,307	691,416	308,596	1,646,408	386,195	1,515,529	0	13,786,365
平成29年度 当初予算額	457,456	722,527	1,000	1,725,901	407,000	1,603,500	20,000	13,115,442
決算額	448,306	709,236	-	1,715,740	483,485	1,616,384	-	13,577,434
平成28年度 当初予算額	423,140	946,236	1,000	1,860,287	494,000	1,598,113	20,000	13,224,894
決算額	398,487	963,248	5,616	1,850,870	581,061	1,607,926	-	13,350,311
平成27年度 当初予算額	1,135,425	862,444	1,000	1,895,356	525,000	1,395,633	20,000	13,708,862
決算額	1,106,561	806,599	-	1,877,331	578,057	1,423,814	-	13,780,644

8 各会計予算総括表
 (1) 一般会計、特別会計

資料 財務課 (単位：千円)

	一般会計	国民健康 保険事業	老人保健事業	介護保険事業	港湾事業	下水道事業	後期高齢者 医療事業
平成20年度当初予算額	13,940,822	2,983,271	339,057	1,565,391	319,473	2,759,348	270,516
平成21年度当初予算額	12,615,085	2,931,722	11,039	1,664,483	196,373	2,072,384	255,704
平成22年度当初予算額	13,018,016	2,973,679	4,806	1,660,882	192,370	1,628,244	260,454
平成23年度当初予算額	13,144,821	3,110,668	-	1,748,933	203,058	1,486,377	276,853
平成24年度当初予算額	13,226,644	3,044,741	-	1,867,393	174,294	1,614,405	295,765
平成25年度当初予算額	13,023,343	2,914,075	-	1,919,846	176,532	1,423,239	300,522
平成26年度当初予算額	13,742,956	3,004,662	-	1,996,853	188,097	1,341,323	330,514
平成27年度当初予算額	13,708,862	3,199,579	-	1,929,433	183,540	1,620,566	326,753
平成28年度当初予算額	13,224,894	3,005,884	-	2,053,966	185,850	1,391,879	311,741
平成29年度当初予算額	13,115,442	2,700,143	-	2,107,654	203,413	1,494,450	334,599
平成30年度当初予算額	12,537,160	2,064,183	-	2,175,299	186,325	1,380,329	357,378
令和元年度当初予算額	13,160,981	2,017,904	-	2,243,815	179,432	1,667,761	366,085
令和2年度当初予算額	13,506,112	1,984,953	-	2,219,001	182,597	1,807,499	380,239
令和3年度当初予算額	13,772,861	1,968,903	-	2,194,957	144,525	1,892,336	381,777
令和4年度当初予算額	13,504,551	1,887,203	-	2,245,055	141,965	1,565,094	407,510

注1 平成26年度及び平成30年度当初予算額は骨格予算。

注2 老人保健会計については、平成23年度より廃止。

(2) 企業会計

資料 財務課 (単位：千円)

	事業名	収益の収支			資本の収支		
		収入	支出	差引	収入	支出	差引
平成 20年度	病院事業	6,306,311	5,667,684	638,627	304,000	553,587	△249,587
	水道事業	577,248	629,689	△52,441	220,852	460,912	△240,060
	計	6,883,559	6,297,373	586,186	524,852	1,014,499	△489,647
平成 21年度	病院事業	5,297,605	5,376,324	△78,719	575,473	824,272	△248,799
	水道事業	633,092	579,541	53,551	162,862	358,673	△195,811
	計	5,930,697	5,955,865	△25,168	738,335	1,182,945	△444,610
平成 22年度	病院事業	5,334,533	5,430,210	△95,677	580,991	820,535	△239,544
	水道事業	619,431	579,147	40,284	297,351	491,548	△194,197
	計	5,953,964	6,009,357	△55,393	878,342	1,312,083	△433,741
平成 23年度	病院事業	5,442,085	5,433,035	9,050	880,887	1,217,659	△336,772
	水道事業	605,273	566,486	38,787	217,448	470,678	△253,230
	計	6,047,358	5,999,521	47,837	1,098,335	1,688,337	△590,002
平成 24年度	病院事業	5,657,859	5,766,540	△108,681	368,981	804,230	△435,249
	水道事業	591,559	601,810	△10,251	371,304	588,586	△217,282
	計	6,249,418	6,368,350	△118,932	740,285	1,392,816	△652,531
平成 25年度	病院事業	5,510,566	5,607,371	△96,805	538,585	1,002,735	△464,150
	水道事業	580,124	566,796	13,328	158,973	383,331	△224,358
	計	6,090,690	6,174,167	83,477	697,558	1,386,066	△688,508
平成 26年度	病院事業	5,678,334	7,591,182	△1,912,848	321,083	769,500	△448,417
	水道事業	614,951	775,676	△160,725	455,371	677,775	△222,404
	計	6,293,285	8,366,858	△2,073,573	776,454	1,447,275	△670,821
平成 27年度	病院事業	5,905,700	5,771,025	134,675	400,708	891,062	△490,354
	水道事業	622,516	562,240	60,276	148,605	386,951	△238,346
	計	6,528,216	6,333,265	194,951	549,313	1,278,013	△728,700
平成 28年度	病院事業	5,680,822	6,004,476	△323,654	395,016	632,771	△237,755
	水道事業	599,599	574,155	25,444	170,667	408,144	△237,477
	計	6,280,421	6,578,631	△298,210	565,683	1,040,915	△475,232
平成 29年度	病院事業	5,458,363	5,862,644	△404,281	587,927	672,520	△84,593
	水道事業	603,600	572,145	31,455	170,307	417,188	△246,881
	計	6,061,963	6,434,789	△372,826	758,234	1,089,708	△331,474
平成 30年度	病院事業	5,475,149	5,732,357	△257,208	520,983	599,050	△78,067
	水道事業	593,909	573,261	20,648	252,040	479,406	△227,366
	計	6,069,058	6,305,618	△236,560	773,023	1,078,456	△305,433
令和 元年度	病院事業	5,368,585	5,787,553	△418,968	1,168,826	1,315,109	△146,283
	水道事業	595,277	558,634	36,643	248,220	506,987	△258,767
	計	5,963,862	6,346,187	△382,325	1,417,046	1,822,096	△405,050
令和 2年度	病院事業	5,518,872	5,950,595	△431,723	426,829	577,151	△150,322
	水道事業	579,468	548,296	31,172	326,756	566,683	△239,927
	計	6,098,340	6,498,891	△400,551	753,585	1,143,834	△390,249
令和 3年度	病院事業	6,113,506	6,146,250	△32,744	716,368	903,285	△186,917
	水道事業	593,272	539,141	54,131	641,218	883,410	△242,192
	計	6,706,778	6,685,391	21,387	1,357,586	1,786,695	△429,109
令和 4年度	病院事業	6,130,348	6,224,505	△94,157	499,740	737,997	△238,257
	水道事業	625,223	562,780	62,443	570,258	821,792	△251,534
	計	6,755,571	6,787,285	△31,714	1,069,998	1,559,789	△489,791

9 市税決算状況

資料 財務課 (単位：円)

		予算現額	調定額	収入済額	不納欠損額	収入未済額
平成 21年度	計	2,695,019,000	3,076,021,558	2,702,079,492	90,199,714	283,742,352
	市民税	1,215,696,000	1,318,077,948	1,225,960,763	9,489,036	82,628,149
	固定資産税	1,071,640,000	1,296,934,367	1,062,473,716	67,360,710	167,099,941
	軽自動車税	39,859,000	42,686,400	39,909,849	297,100	2,479,451
	市町村たばこ税	189,648,000	197,028,112	197,028,112	-	-
	都市計画税	178,176,000	221,294,731	176,707,052	13,052,868	31,534,811
平成 22年度	計	2,551,865,000	2,931,129,000	2,619,997,000	19,285,000	291,847,000
	市民税	1,104,638,000	1,260,111,000	1,176,089,000	4,595,000	79,427,000
	固定資産税	1,038,759,000	1,225,232,000	1,035,565,000	12,171,000	177,496,000
	軽自動車税	40,536,000	42,984,000	40,313,000	224,000	2,447,000
	市町村たばこ税	196,475,000	196,324,000	196,324,000	-	-
	都市計画税	171,457,000	206,478,000	171,706,000	2,295,000	32,477,000
平成 23年度	計	2,511,847,000	2,894,308,354	2,567,817,679	25,621,989	300,868,686
	市民税	1,099,356,000	1,216,390,034	1,134,953,272	5,448,789	75,987,973
	固定資産税	1,015,076,000	1,209,995,327	1,004,745,554	16,762,748	188,487,025
	軽自動車税	40,438,000	43,000,466	40,297,775	357,800	2,344,891
	市町村たばこ税	190,309,000	223,184,952	223,184,952	-	-
	都市計画税	166,668,000	201,737,575	164,636,126	3,052,652	34,048,797
平成 24年度	計	2,365,129,000	2,716,604,956	2,395,371,636	111,599,585	209,633,735
	市民税	1,122,067,000	1,224,407,534	1,144,494,129	12,007,695	67,905,710
	固定資産税	867,415,000	1,057,191,835	854,763,979	84,075,323	118,352,533
	軽自動車税	27,310,000	29,435,691	27,190,415	305,900	1,939,376
	市町村たばこ税	196,277,000	219,761,509	219,761,509	-	-
	都市計画税	152,060,000	185,808,387	149,161,604	15,210,667	21,436,116
平成 25年度	計	2,346,015,000	2,629,168,900	2,418,631,102	42,644,590	167,893,208
	市民税	1,115,694,000	1,226,032,111	1,158,333,357	10,292,654	57,406,100
	固定資産税	828,582,000	964,017,589	844,795,615	27,121,589	92,100,385
	軽自動車税	27,726,000	29,966,276	27,975,545	314,800	1,675,931
	市町村たばこ税	229,377,000	241,403,408	241,403,408	-	-
	都市計画税	144,636,000	167,749,516	146,123,177	4,915,547	16,710,792
平成 26年度	計	2,320,178,000	2,551,405,988	2,373,515,253	28,346,410	149,544,325
	市民税	1,112,003,000	1,206,884,138	1,149,921,243	8,049,827	48,913,068
	固定資産税	809,017,000	925,987,709	825,175,063	16,981,797	83,830,849
	軽自動車税	28,129,000	30,490,231	28,613,654	239,200	1,637,377
	市町村たばこ税	232,836,000	229,733,742	229,733,742	-	-
	都市計画税	138,193,000	158,310,168	140,071,551	3,075,586	15,163,031

		予算現額	調定額	収入済額	不納欠損額	収入未済額
平成 27年度	計	2,307,084,000	2,496,937,726	2,356,595,377	16,024,312	124,318,037
	市民税	1,145,470,000	1,196,981,069	1,148,736,920	3,722,113	44,522,036
	固定資産税	774,901,000	895,660,519	818,193,480	10,299,221	67,167,818
	軽自動車税	29,214,000	31,084,677	29,573,856	146,800	1,364,021
	市町村たばこ税	227,038,000	223,964,300	223,964,300	-	-
	都市計画税	130,461,000	149,247,161	136,126,821	1,856,178	11,264,162
平成 28年度	計	2,281,387,000	2,434,737,899	2,310,135,183	14,738,897	109,863,819
	市民税	1,113,733,000	1,157,771,351	1,116,871,476	2,965,634	37,934,241
	固定資産税	786,271,000	879,816,418	809,556,036	9,915,597	60,344,785
	軽自動車税	36,262,000	36,787,121	35,255,679	180,262	1,351,180
	市町村たばこ税	211,871,000	212,891,347	212,891,347	-	-
	都市計画税	133,250,000	147,471,662	135,560,645	1,677,404	10,233,613
平成 29年度	計	2,298,029,000	2,425,170,558	2,315,086,645	15,052,000	95,031,913
	市民税	1,115,999,000	1,169,275,577	1,133,542,504	2,386,447	33,346,626
	固定資産税	805,721,000	867,736,567	805,675,341	10,714,086	51,347,140
	軽自動車税	37,031,000	37,982,280	36,832,357	114,600	1,035,323
	市町村たばこ税	204,666,000	202,502,903	202,502,903	-	-
	都市計画税	134,612,000	147,673,231	136,533,540	1,836,867	9,302,824
平成 30年度	計	2,259,699,000	2,385,063,267	2,287,885,069	22,546,421	74,631,777
	市民税	1,133,281,000	1,179,473,274	1,147,872,163	2,002,715	29,598,396
	固定資産税	760,463,000	832,837,165	778,475,805	17,272,540	37,088,820
	軽自動車税	37,350,000	38,557,867	37,593,448	156,200	808,219
	市町村たばこ税	199,313,000	193,270,462	193,270,462	-	-
	都市計画税	129,292,000	140,924,499	130,673,191	3,114,966	7,136,342
令和 元年度	計	2,273,145,000	2,359,431,561	2,279,418,398	18,962,089	61,051,074
	市民税	1,143,174,000	1,175,273,318	1,150,321,871	4,644,325	20,307,122
	固定資産税	763,980,000	817,225,080	771,515,124	12,456,745	33,253,211
	軽自動車税	41,055,000	39,299,919	38,543,550	190,569	565,800
	市町村たばこ税	194,076,000	189,558,262	189,558,262	-	-
	都市計画税	130,860,000	138,074,982	129,479,591	1,670,450	6,924,941
令和 2年度	計	2,231,344,000	2,304,492,344	2,234,921,433	24,163,840	45,407,071
	市民税	1,112,657,000	1,133,960,220	1,113,368,520	3,547,718	17,043,982
	固定資産税	771,461,000	808,454,636	767,782,723	17,106,468	23,565,445
	軽自動車税	39,781,000	40,685,200	40,194,700	71,600	418,900
	市町村たばこ税	176,554,000	182,880,322	182,880,322	-	-
	入湯税	795,000	838,950	838,950	-	-
	都市計画税	130,096,000	137,673,016	129,856,218	3,438,054	4,378,744

10 市有財産調べ

資料 財務課（～平成30年度）・管財課（令和元年度～） 各年度末現在

	公有財産							
	土地					建物		
	行政財産			普通財産 (平方m)	合計 (平方m)	行政財産		
	公用財産(平方m)	公共用財産(平方m)	小計(平方m)			公用財産(平方m)	公共用財産(平方m)	小計(平方m)
平成20年度	108,446.25	17,913,888.20	18,022,334.45	8,348,499.35	26,370,833.80	7,257.96	246,162.71	253,420.67
21年度	109,371.95	17,976,661.60	18,086,033.55	8,354,362.74	26,440,396.29	7,355.83	246,932.59	254,288.42
22年度	108,885.99	17,301,284.32	17,410,170.31	737,455.89	18,147,626.20	7,654.08	245,229.95	252,884.03
23年度	108,885.99	18,971,924.71	19,080,810.70	955,176.37	20,035,987.07	7,728.46	250,112.58	257,841.04
24年度	111,331.20	18,969,022.07	19,080,353.27	992,690.65	20,073,043.92	7,619.92	247,592.64	255,212.56
25年度	111,330.25	19,025,779.25	19,137,109.50	1,035,407.42	20,172,516.92	7,640.79	227,659.10	235,299.89
26年度	111,325.96	19,107,485.57	19,218,811.53	1,092,183.37	20,310,994.90	7,640.79	232,735.63	240,376.42
27年度	110,696.40	19,212,926.84	19,323,623.24	1,107,549.82	20,431,173.06	7,590.84	231,853.96	239,444.80
28年度	112,123.01	19,248,601.13	19,360,724.14	1,108,738.75	20,469,462.89	7,576.44	222,336.77	229,913.21
29年度	112,123.01	19,221,643.66	19,333,766.67	1,166,137.72	20,499,904.39	7,576.44	214,474.23	222,050.67
30年度	113,834.51	19,227,110.67	19,340,945.18	1,173,619.87	20,514,565.05	7,576.44	213,039.32	220,615.76
令和元年度	113,776.70	19,202,385.34	19,316,162.04	1,179,549.14	20,495,711.18	7,576.44	211,673.29	219,249.73
令和2年度	113,966.37	19,275,266.30	19,389,232.67	1,165,556.72	20,554,789.39	8,575.58	210,741.50	219,317.08
令和3年度	117,101.26	19,346,980.53	19,464,081.79	1,162,608.57	20,626,690.36	8,456.35	211,106.64	219,562.99

	公有財産				施設物及び 機械器具 (件)	船舶 (隻)	債権 (千円)	基金及び積立金 (千円)
	建物		立木有価証券及び出資金					
	普通財産(平方m)	合計(平方m)	行政財産(立方m)	普通財産(千円)				
平成20年度	6,165.56	259,586.23	121,829.00	388,225	2,380	1	32,397	1,479,490
21年度	7,814.41	262,102.83	125,289.00	88,125	2,371	1	17,835	1,885,407
22年度	7,843.57	260,727.60	126,168.00	88,025	2,382	1	11,794	2,143,418
23年度	8,952.01	266,793.05	126,714.00	87,475	2,134	2	3,993	2,484,083
24年度	9,764.78	264,977.34	126,714.00	85,585	2,151	2	2,147	2,499,930
25年度	20,203.30	255,503.19	133,078.00	85,585	2,131	2	1,030	2,958,779
26年度	20,351.67	260,728.09	133,158.00	85,585	2,135	2	970	3,359,712
27年度	20,203.30	259,648.10	140,025.00	85,585	2,138	2	910	3,728,770
28年度	20,174.14	250,087.35	139,459.00	85,585	2,146	2	-	3,861,587
29年度	20,174.14	242,224.81	144,307.00	85,585	2,218	2	-	4,107,372
30年度	19,458.92	240,074.68	150,630.00	85,585	2,229	2	-	3,700,158
令和元年度	19,299.53	238,549.26	152,983.00	85,585	2,222	2	19,740	2,891,504
令和2年度	19,287.53	238,604.61	155,713.00	85,585	2,249	2	18,480	3,360,899
令和3年度	19,287.53	238,850.52	152,915.00	85,585	2,301	2	17,910	3,588,736

11 市債

資料 財務課

各年度末現在(単位：千円)

	一般会計	港湾会計	下水道会計	介護保険会計	計	水道会計	病院会計	
平成20年度末現在高	23,662,425	1,739,528	10,164,347	-	35,566,300	3,604,724	10,583,399	
平成21年度末現在高	21,455,785	1,537,273	9,941,221	-	32,934,279	3,549,448	9,926,608	
平成22年度末現在高	19,329,570	1,452,155	9,707,596	-	30,489,321	3,617,109	9,276,424	
平成23年度末現在高	17,476,348	1,333,098	9,432,396	-	28,241,842	3,657,378	8,891,934	
平成24年度末現在高	15,883,935	1,265,558	9,230,790	-	26,380,283	3,581,112	8,212,813	
平成25年度末現在高	14,942,762	1,196,641	8,971,109	-	25,110,512	3,506,886	7,632,137	
平成26年度末現在高	14,376,811	1,128,499	8,699,849	-	24,205,159	3,366,577	7,053,684	
平成27年度末現在高	14,259,886	1,058,379	8,535,598	-	23,853,863	3,508,880	6,422,554	
平成28年度末現在高	13,767,206	985,735	8,281,666	-	23,034,607	3,402,328	6,065,618	
平成29年度末現在高	13,356,542	910,570	8,072,352	-	22,339,464	3,282,351	5,751,641	
平成30年度末現在高	12,983,845	836,403	7,777,753	-	21,487,345	3,206,164	5,350,058	
令和元年度末現在高	12,080,052	763,920	7,601,601	-	20,445,573	3,111,316	5,636,630	
令和2年度末現在高	12,392,193	696,694	7,480,782	-	20,569,669	2,991,189	5,197,654	
令和3年度起債額	1,268,064	630,745	568,400	-	2,467,209	401,700	142,300	
令和3年度 償還額	元金	1,256,505	83,948	682,000	-	2,022,453	257,471	564,268
	利子	19,905	2,606	60,535	-	83,046	45,775	67,845
	計	1,276,410	86,554	742,535	-	2,105,499	303,246	632,113

12 留萌市機構図・留萌市立病院組織図
留萌市機構図
(令和4年4月1日現在)

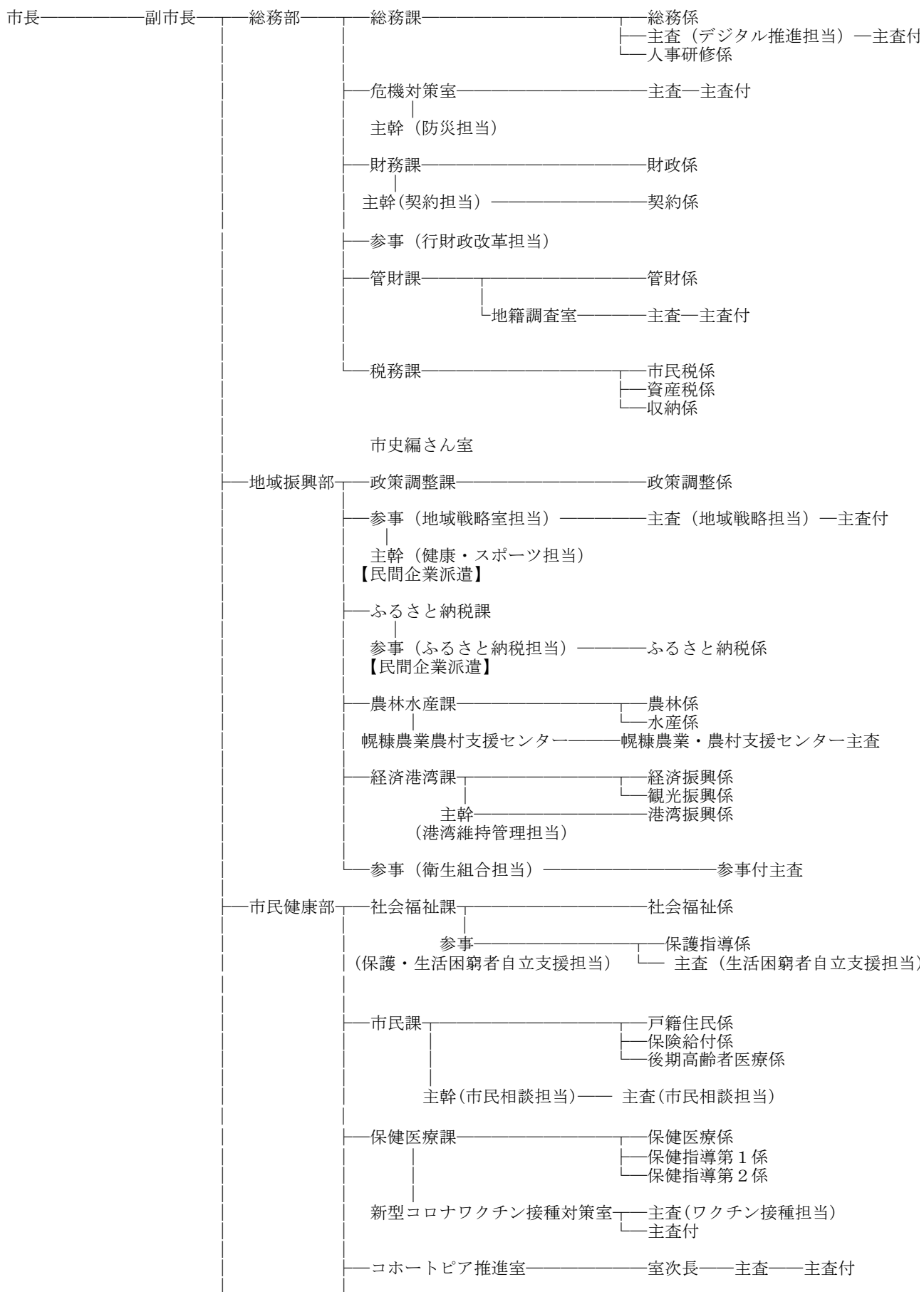

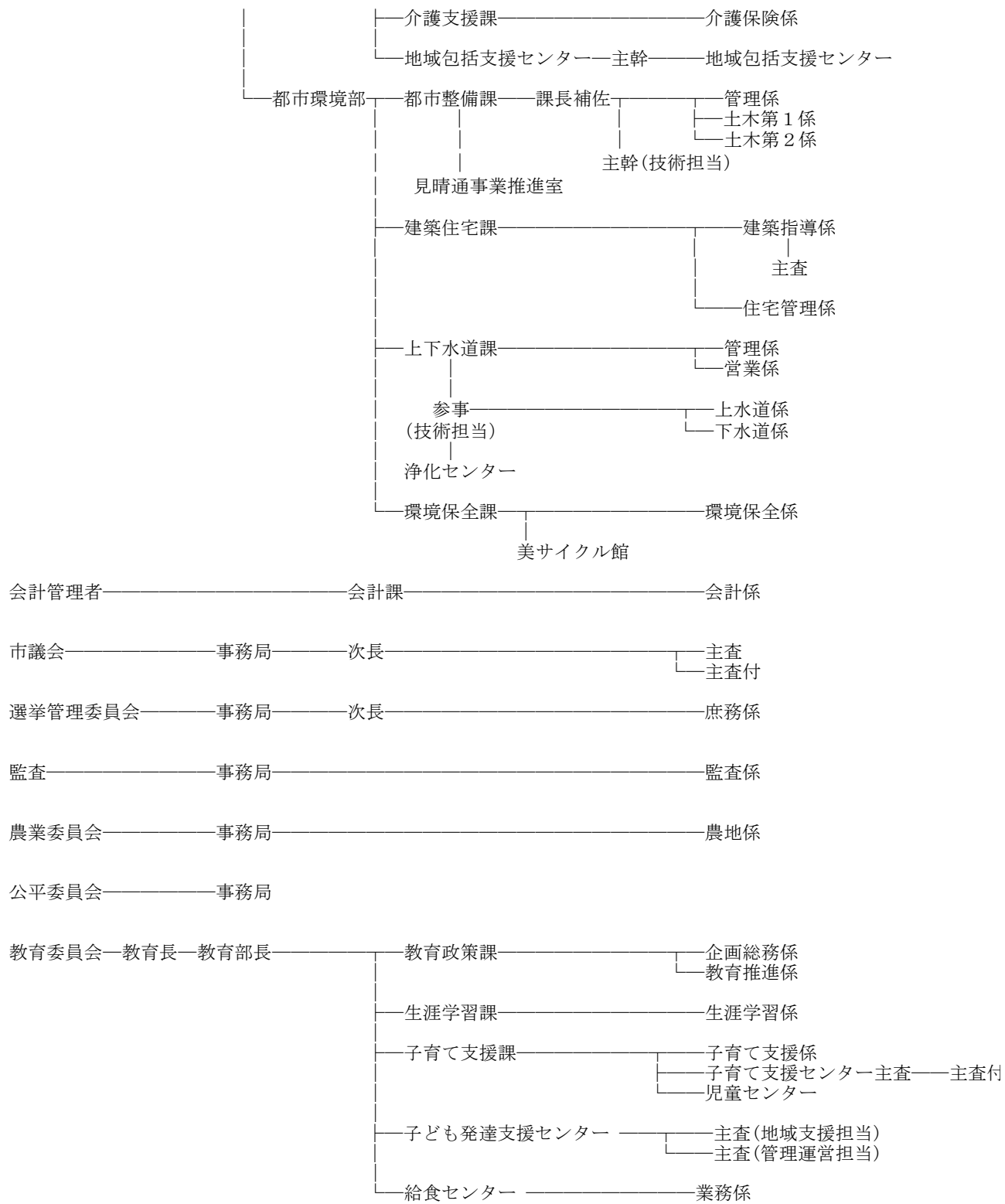

留萌市立病院組織図
(令和4年4月1日現在)

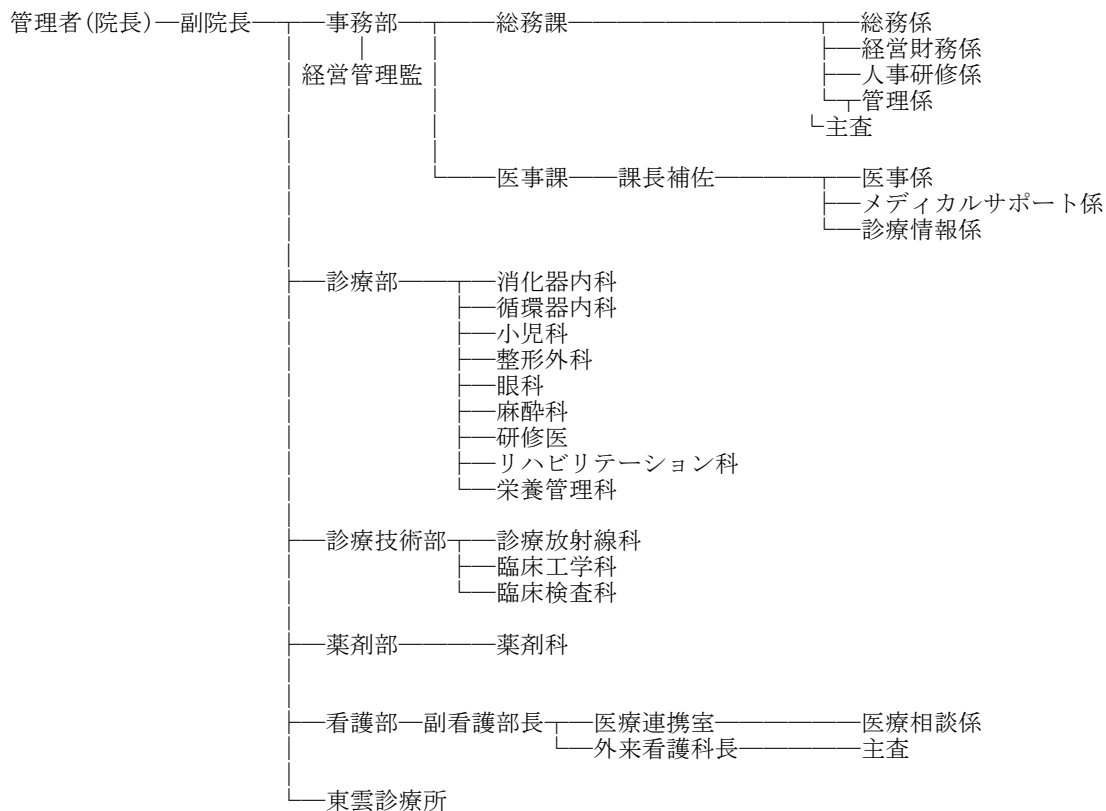

留萌市機構図
(令和3年4月1日現在)

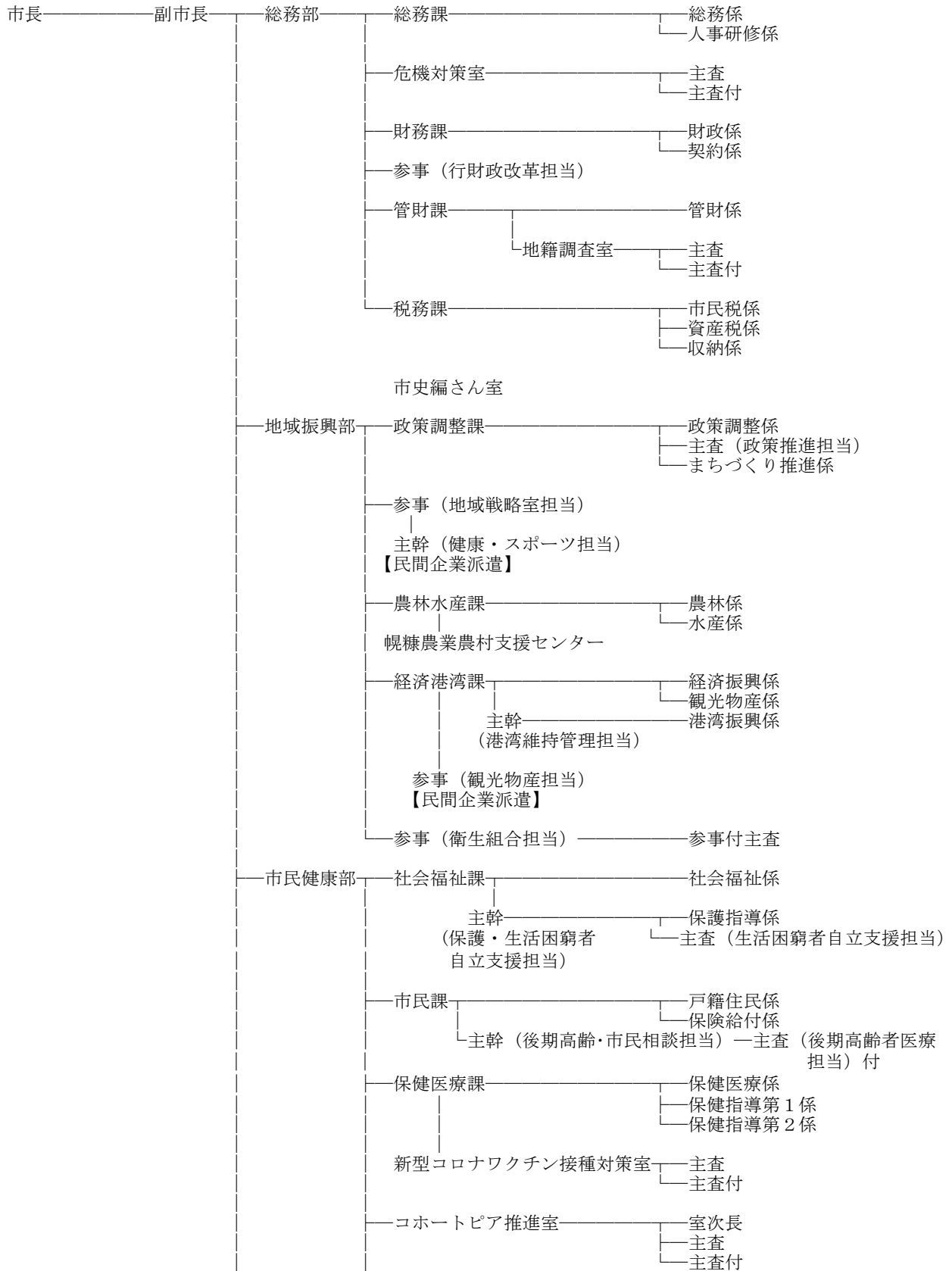

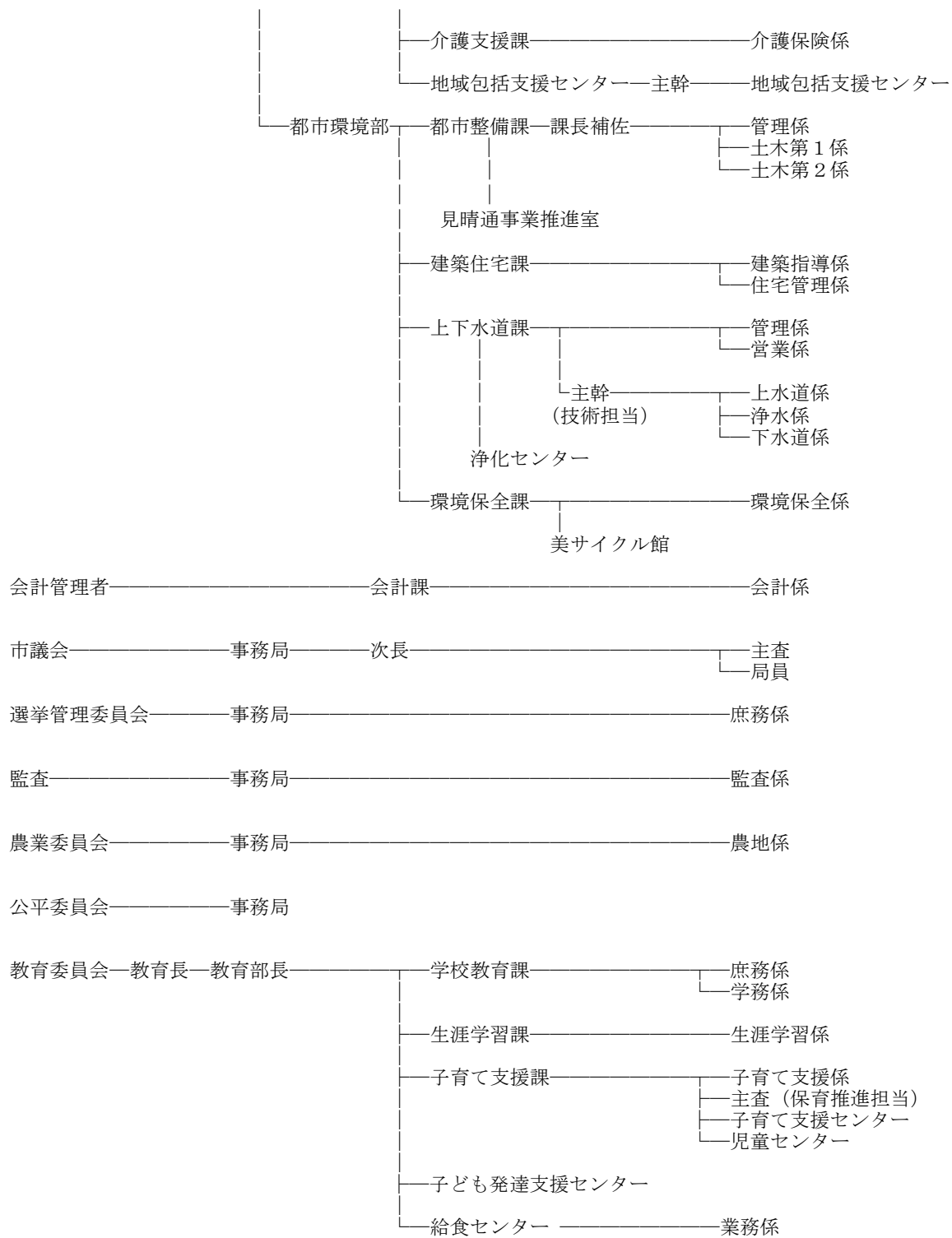

留萌市立病院組織図
 (令和3年4月1日現在)

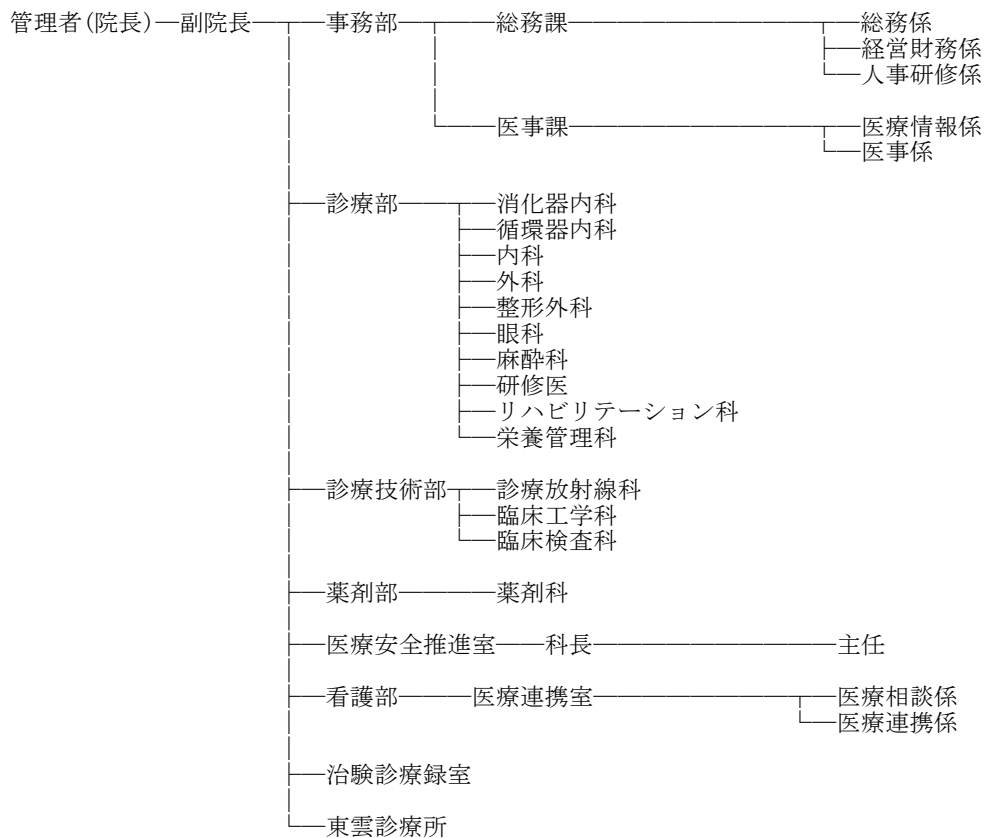

留萌市機構図
(令和2年4月1日現在)

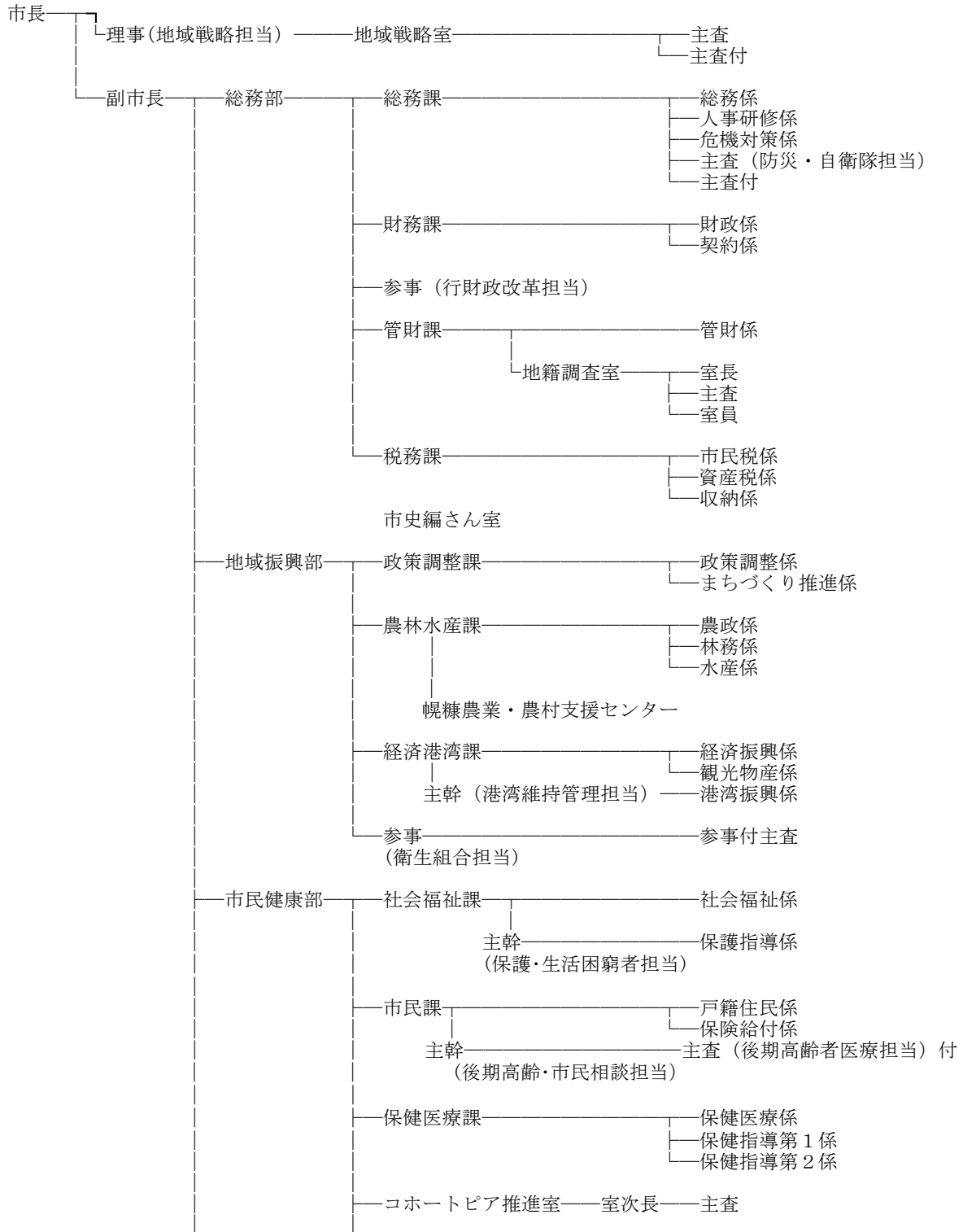

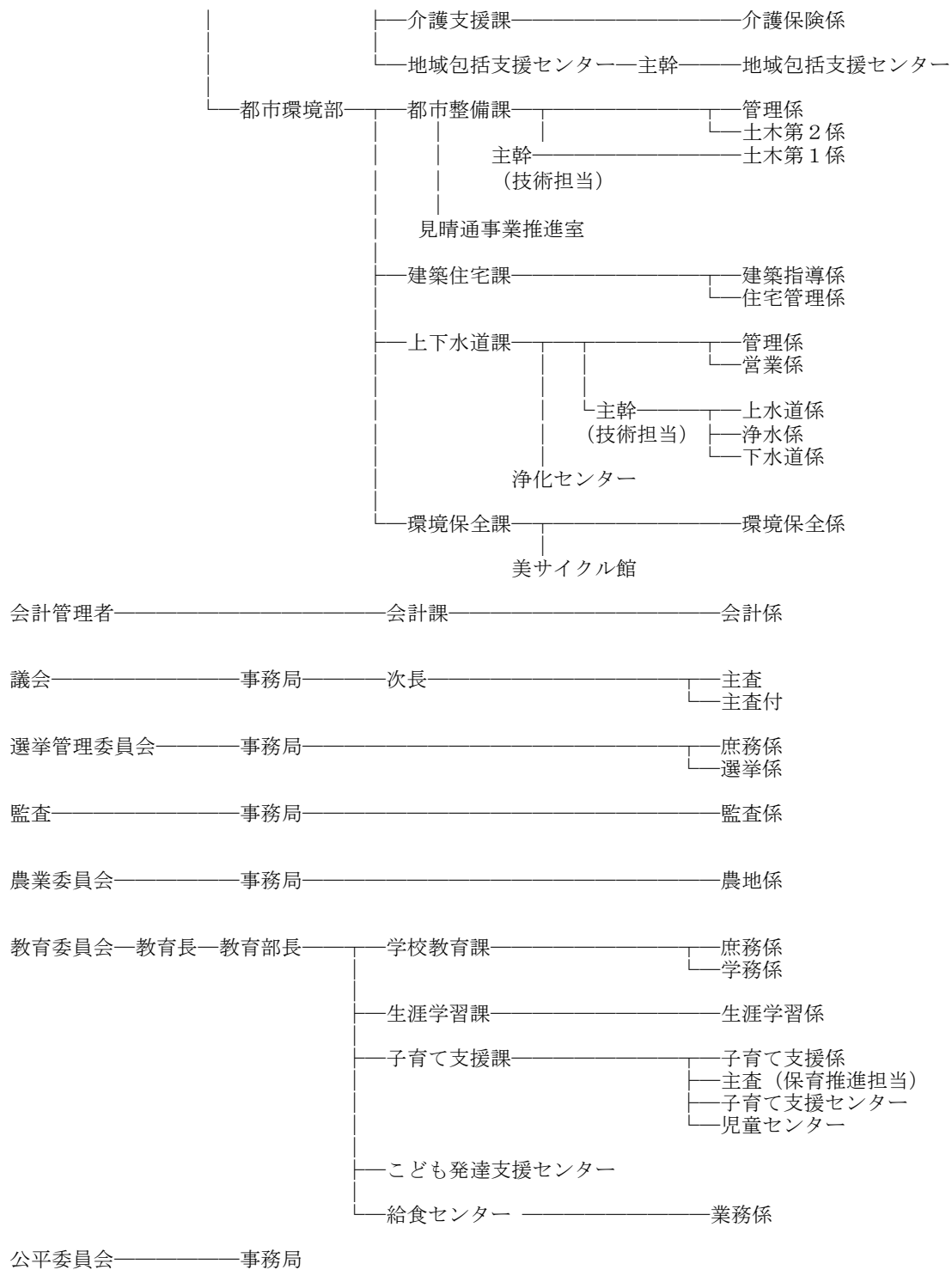

留萌市立病院組織図
 (令和2年4月1日現在)

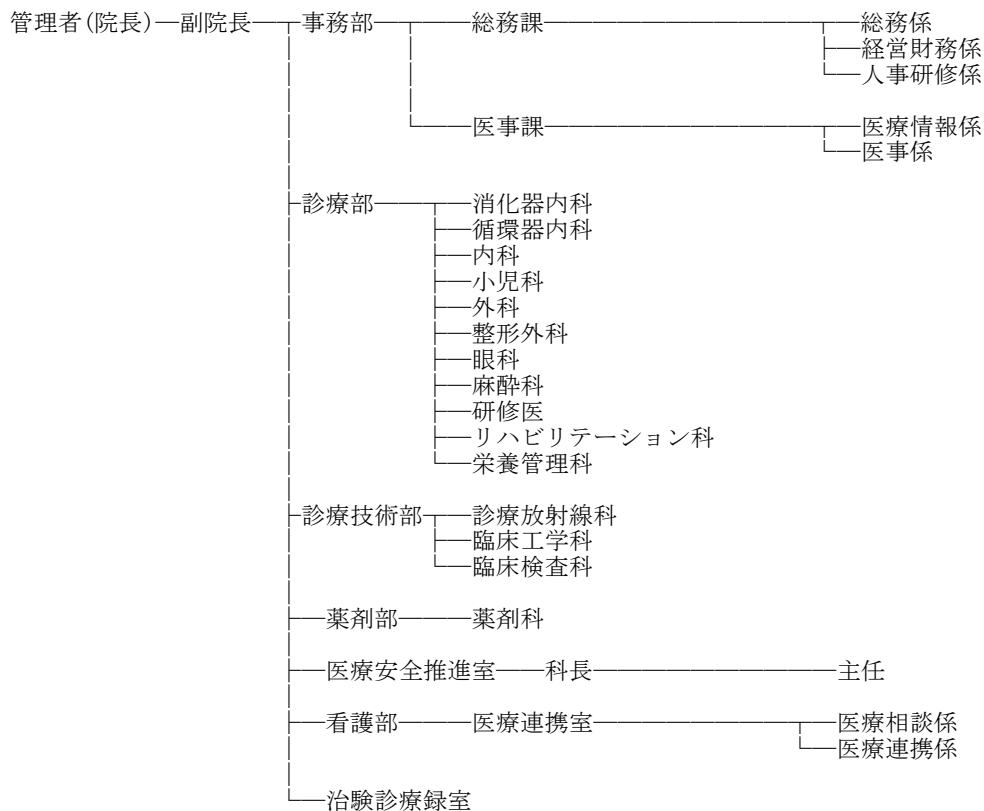

留萌市機構図
(平成31年4月1日現在)

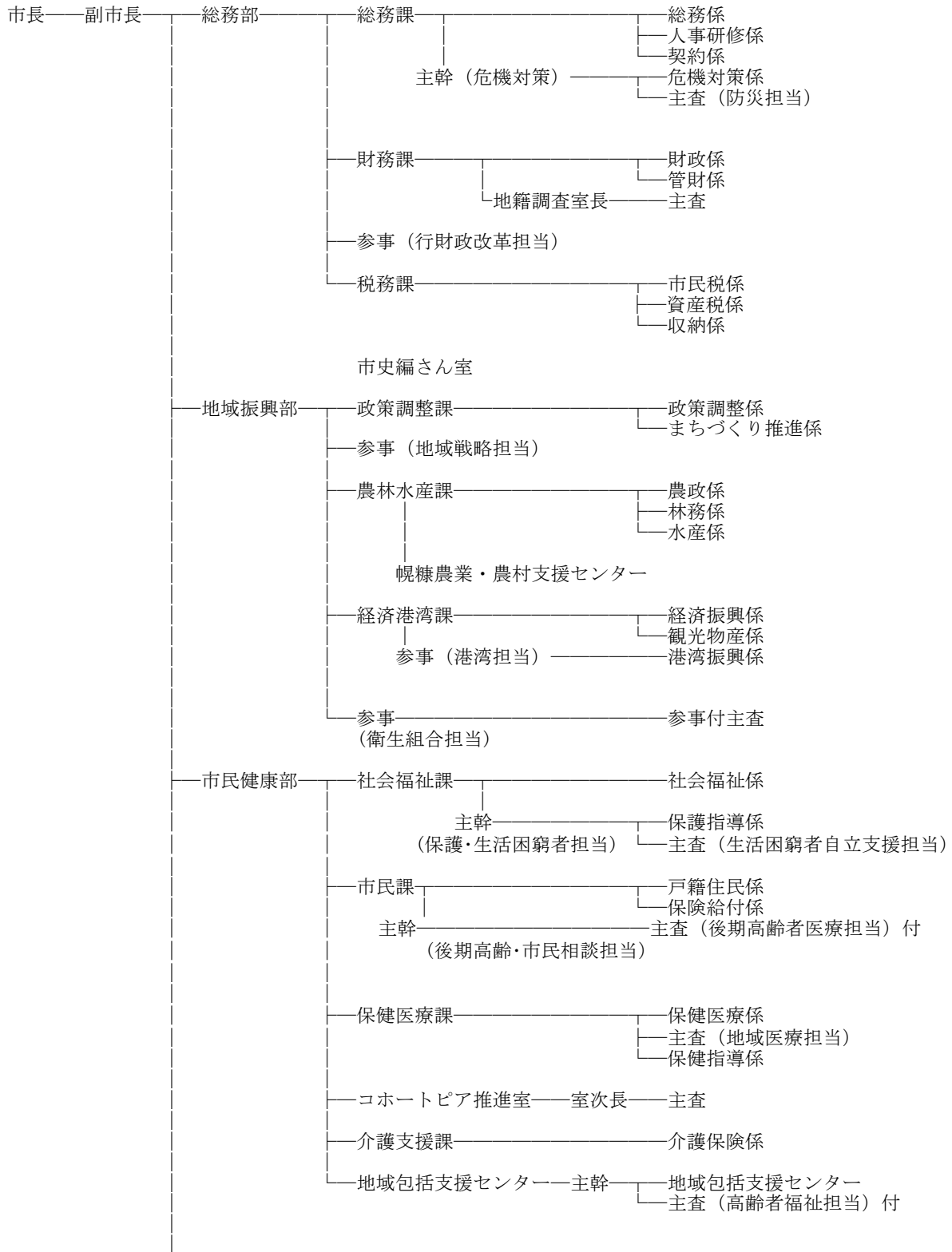

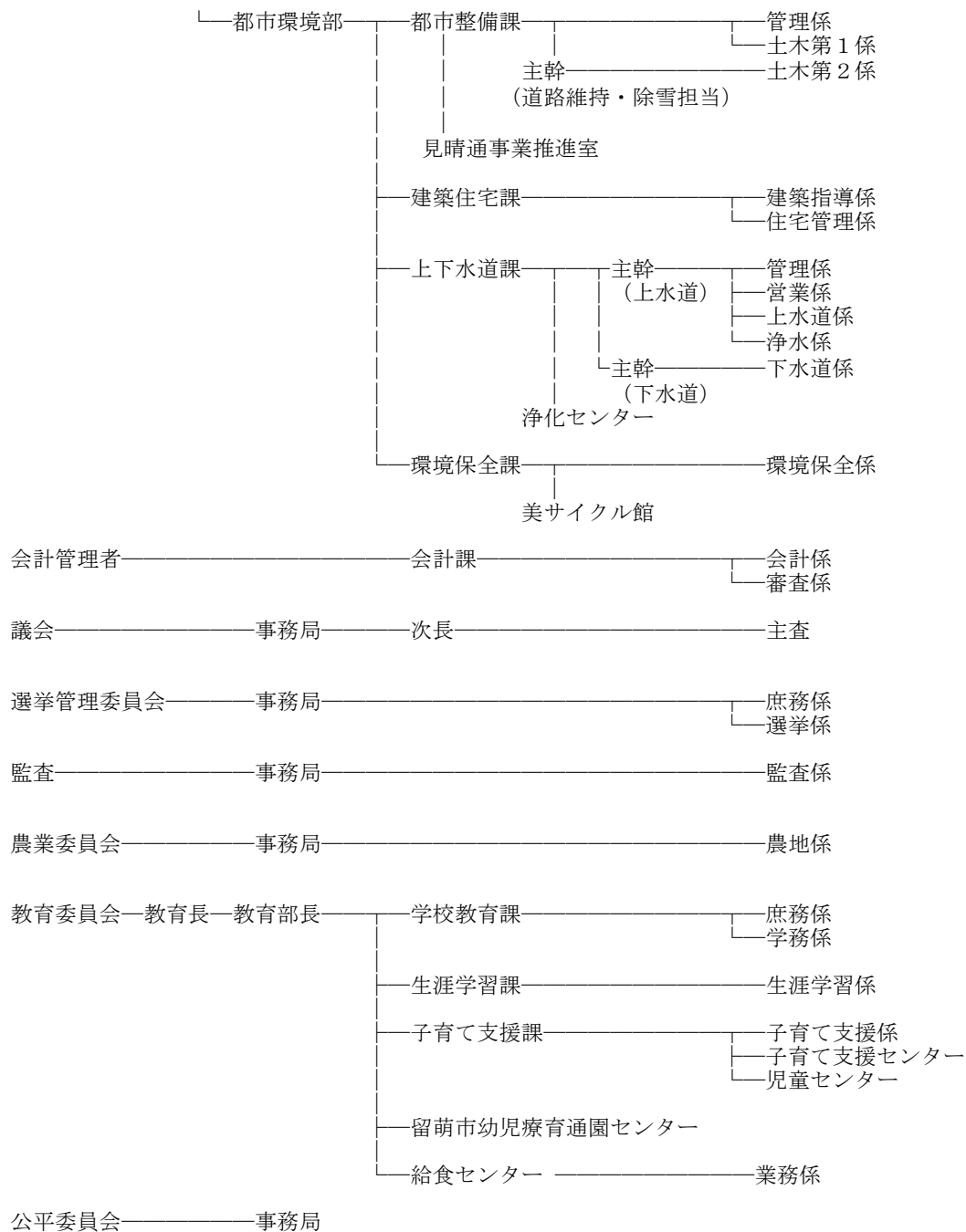

留萌市立病院組織図
 (平成31年4月1日現在)

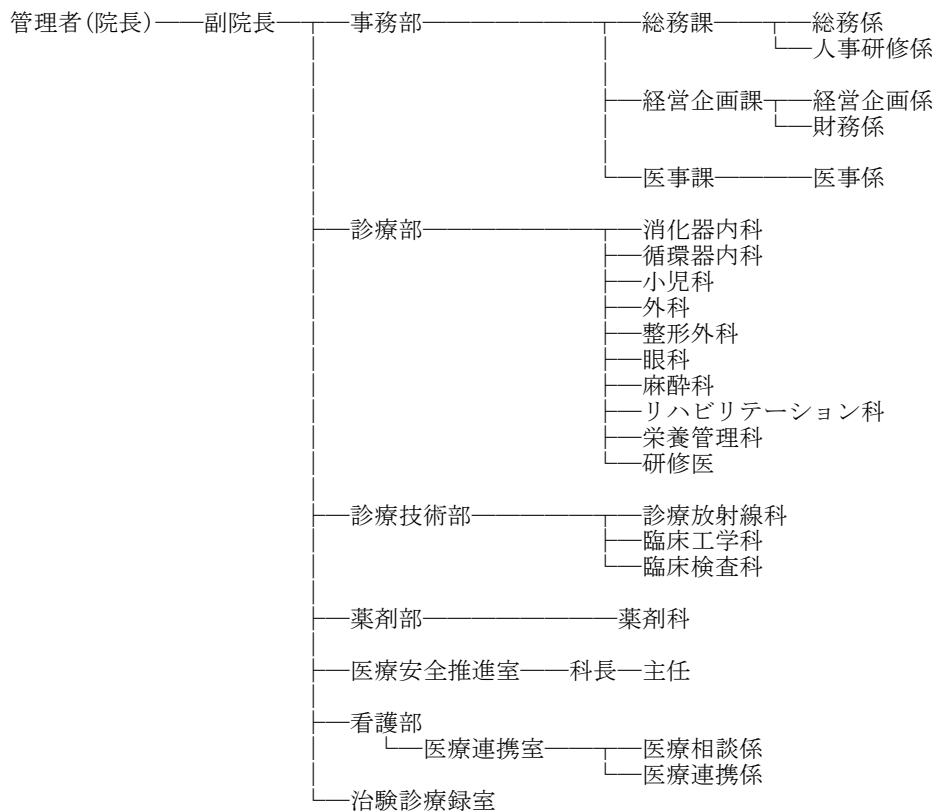

留萌市機構図
(平成30年4月1日現在)

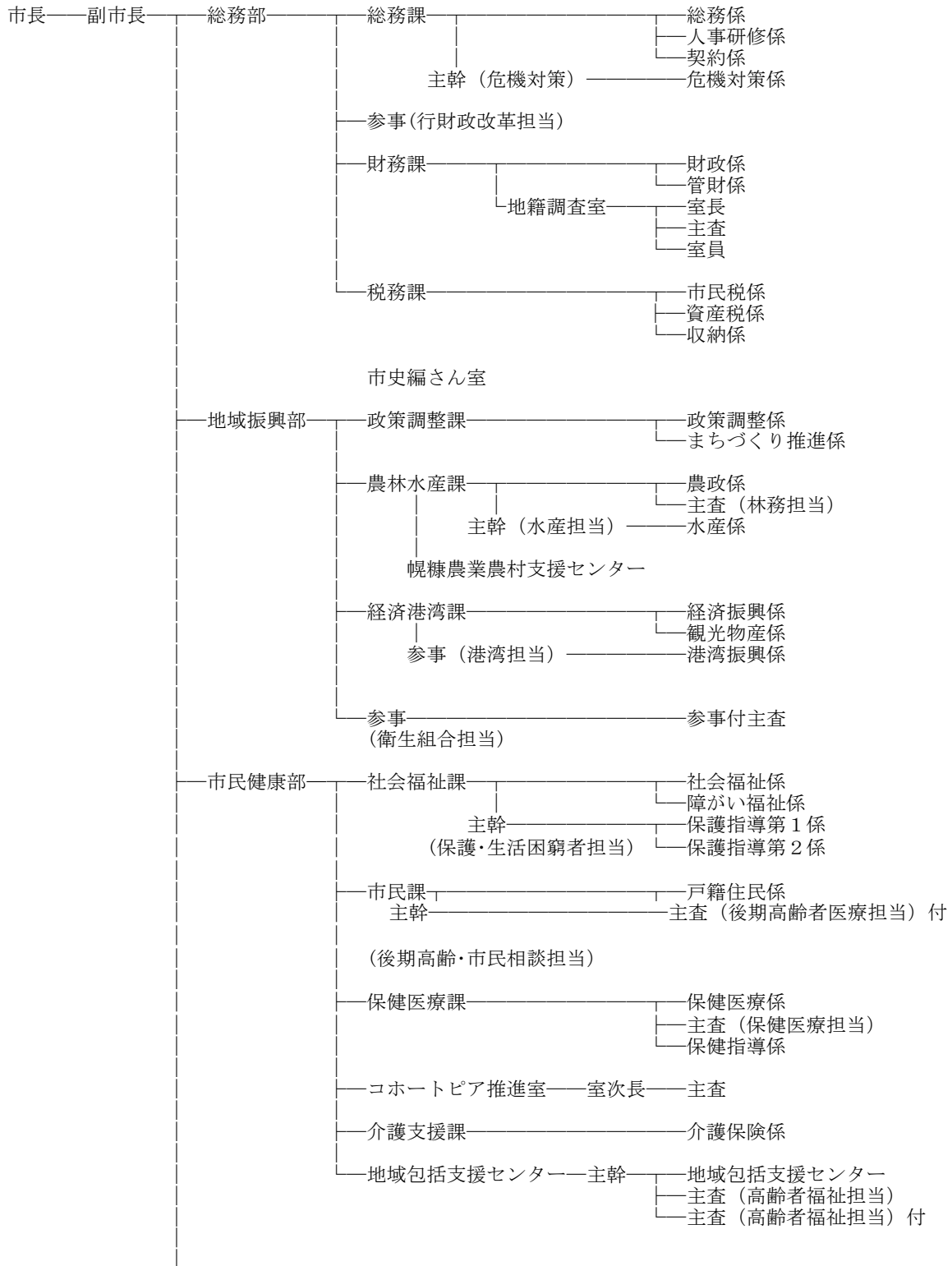

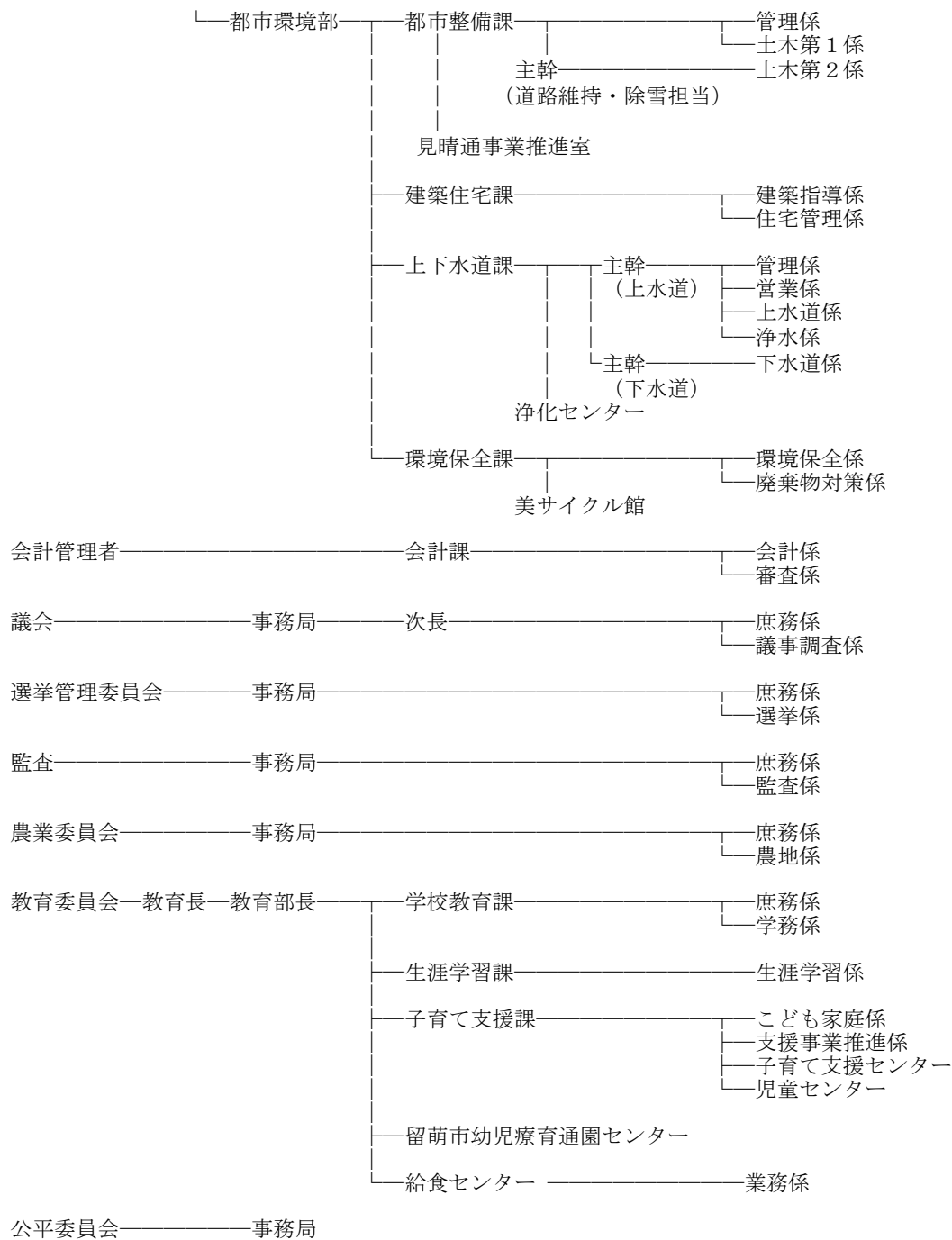

留萌市立病院組織図
 (平成30年4月1日現在)

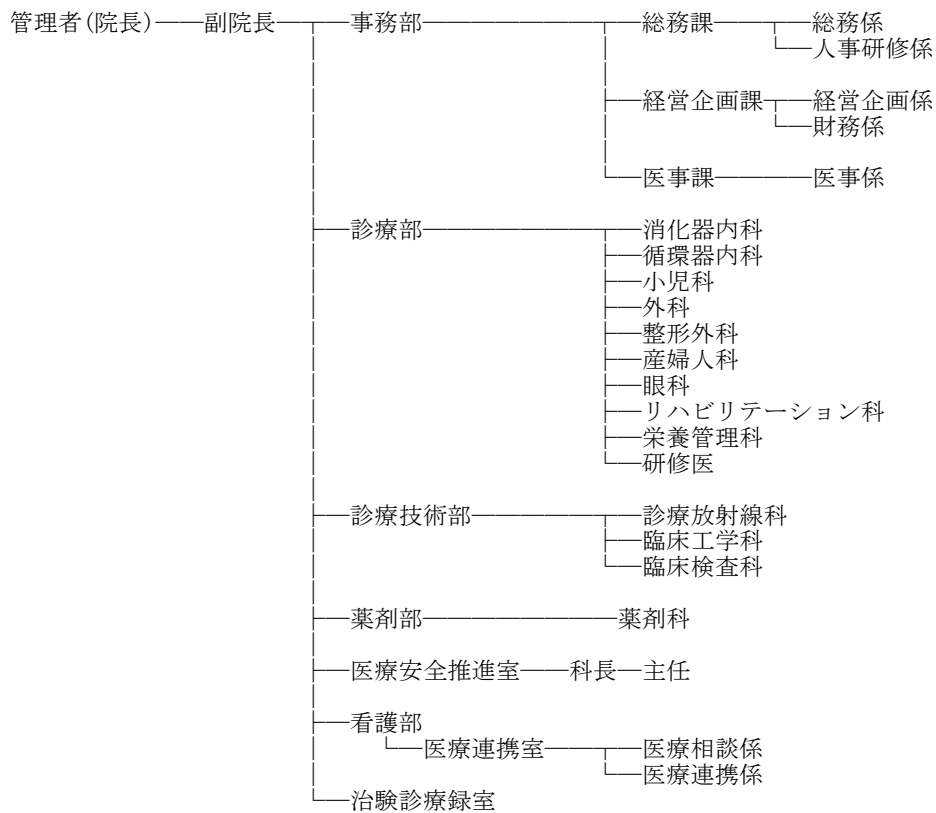

留萌市機構図
(平成29年4月1日現在)

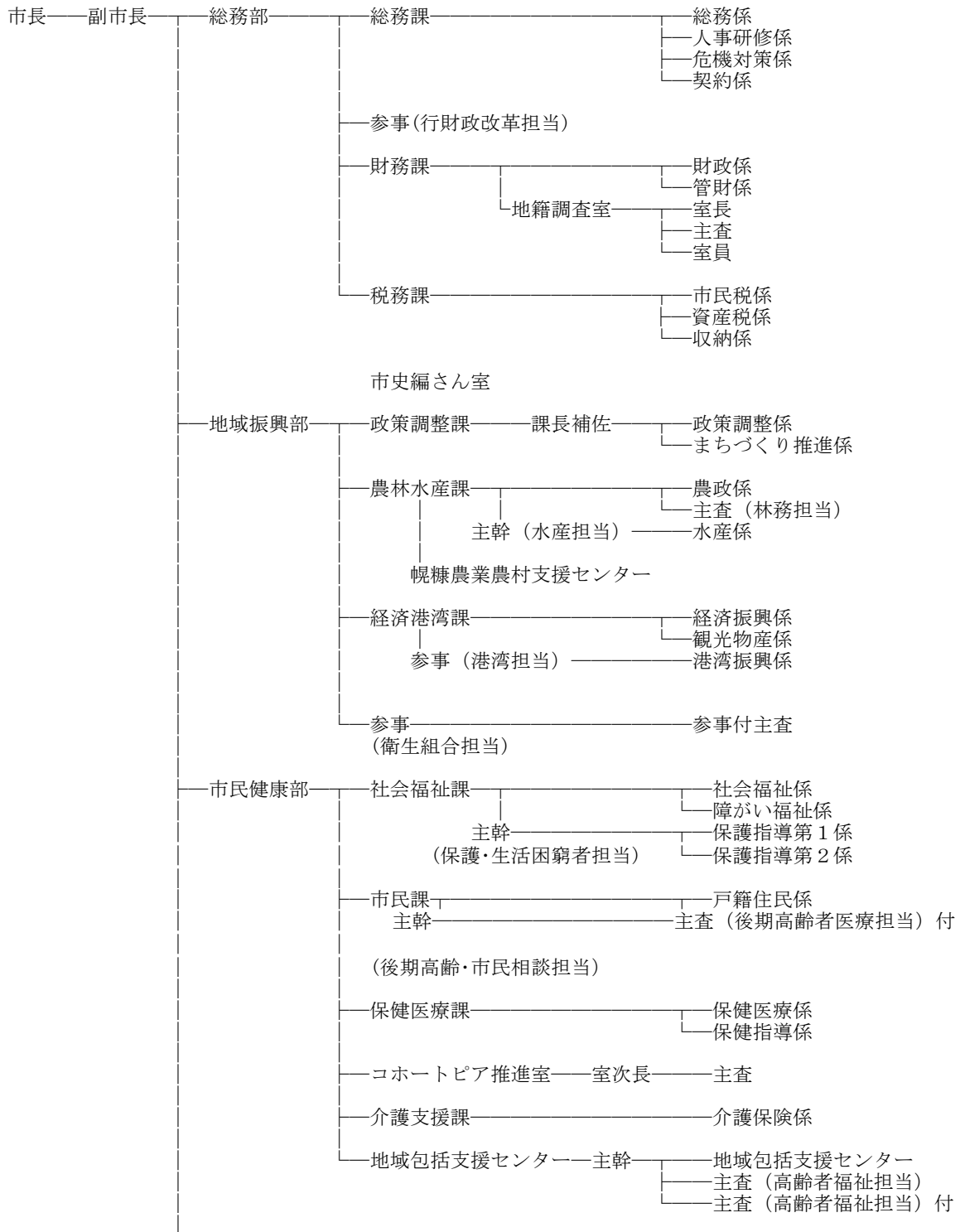

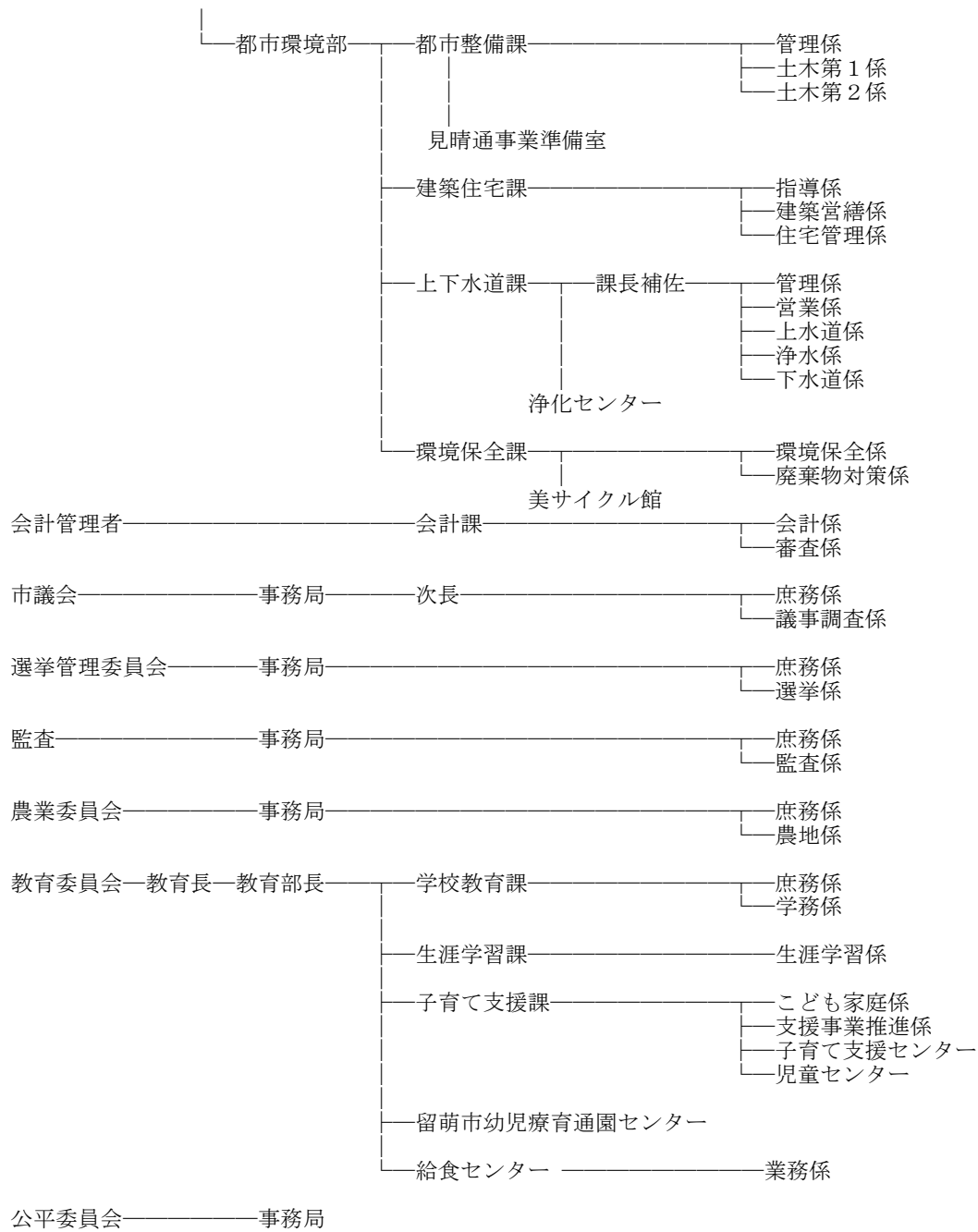

留萌市立病院組織図
 (平成29年4月1日現在)

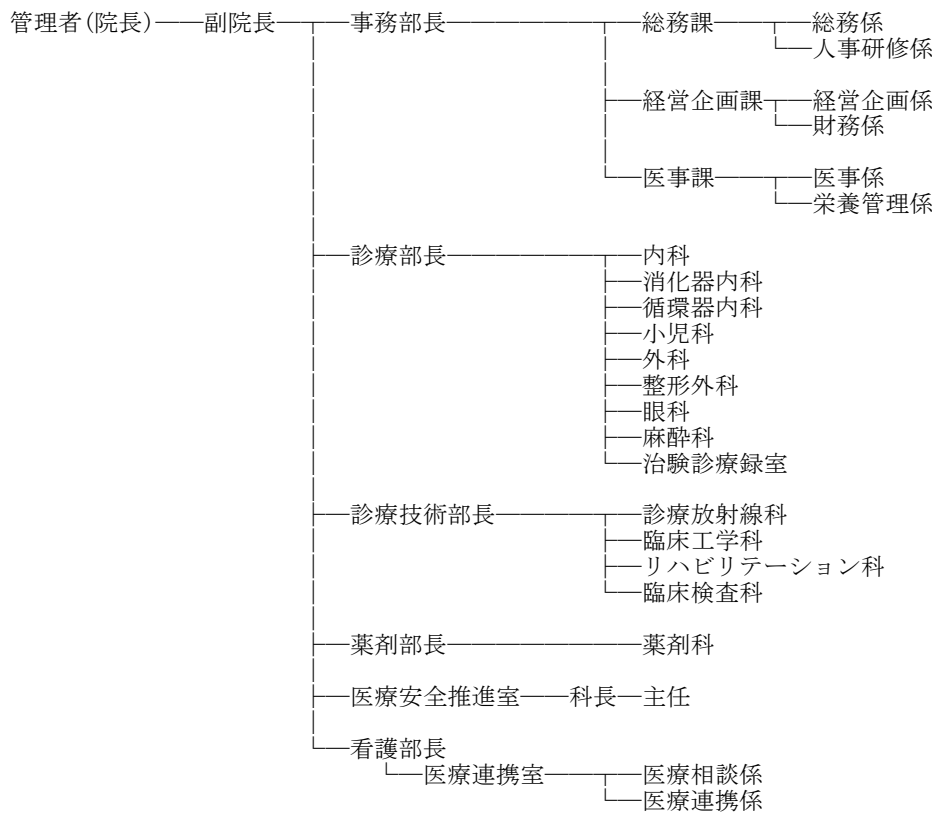

留萌市機構図
(平成28年4月1日現在)

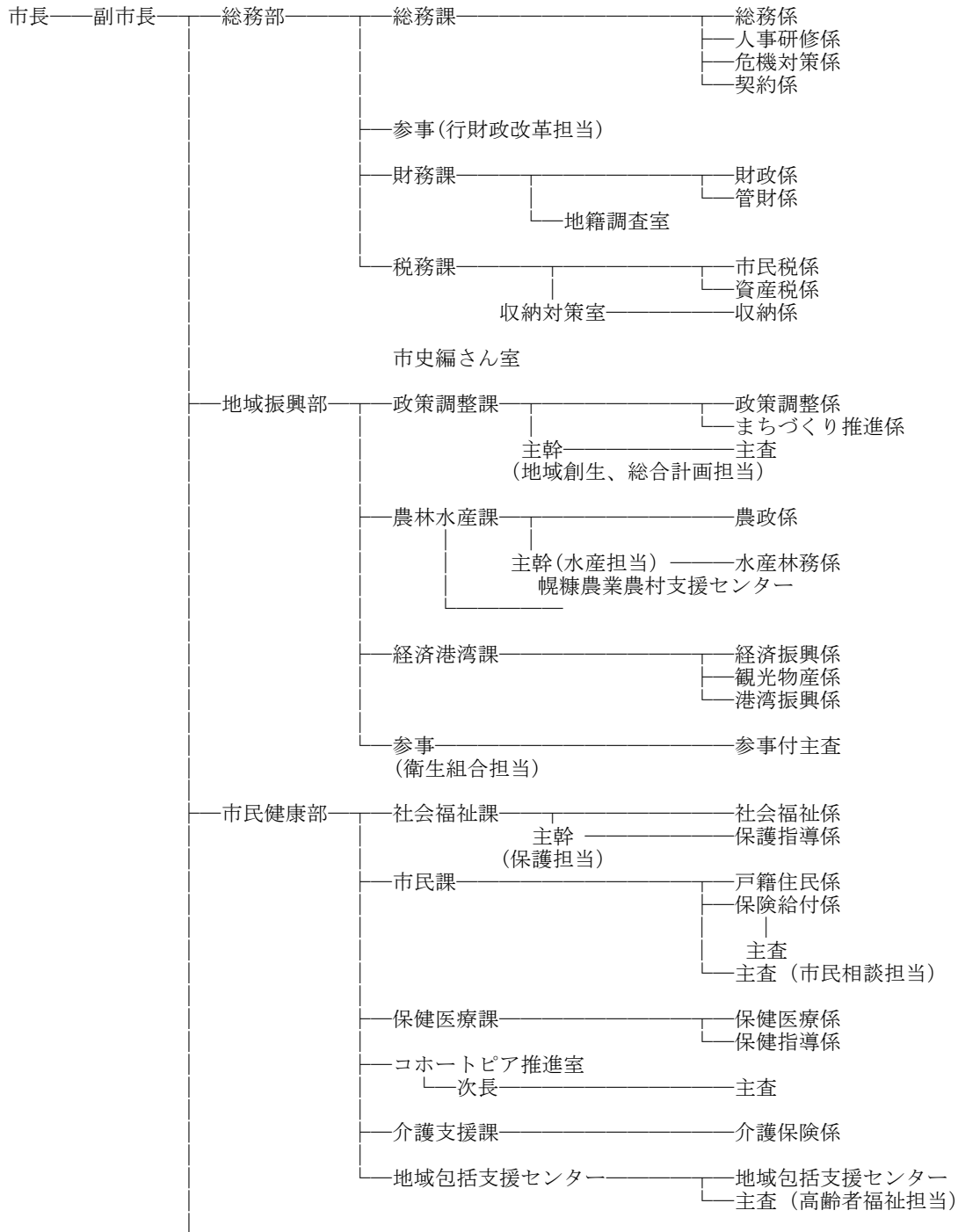

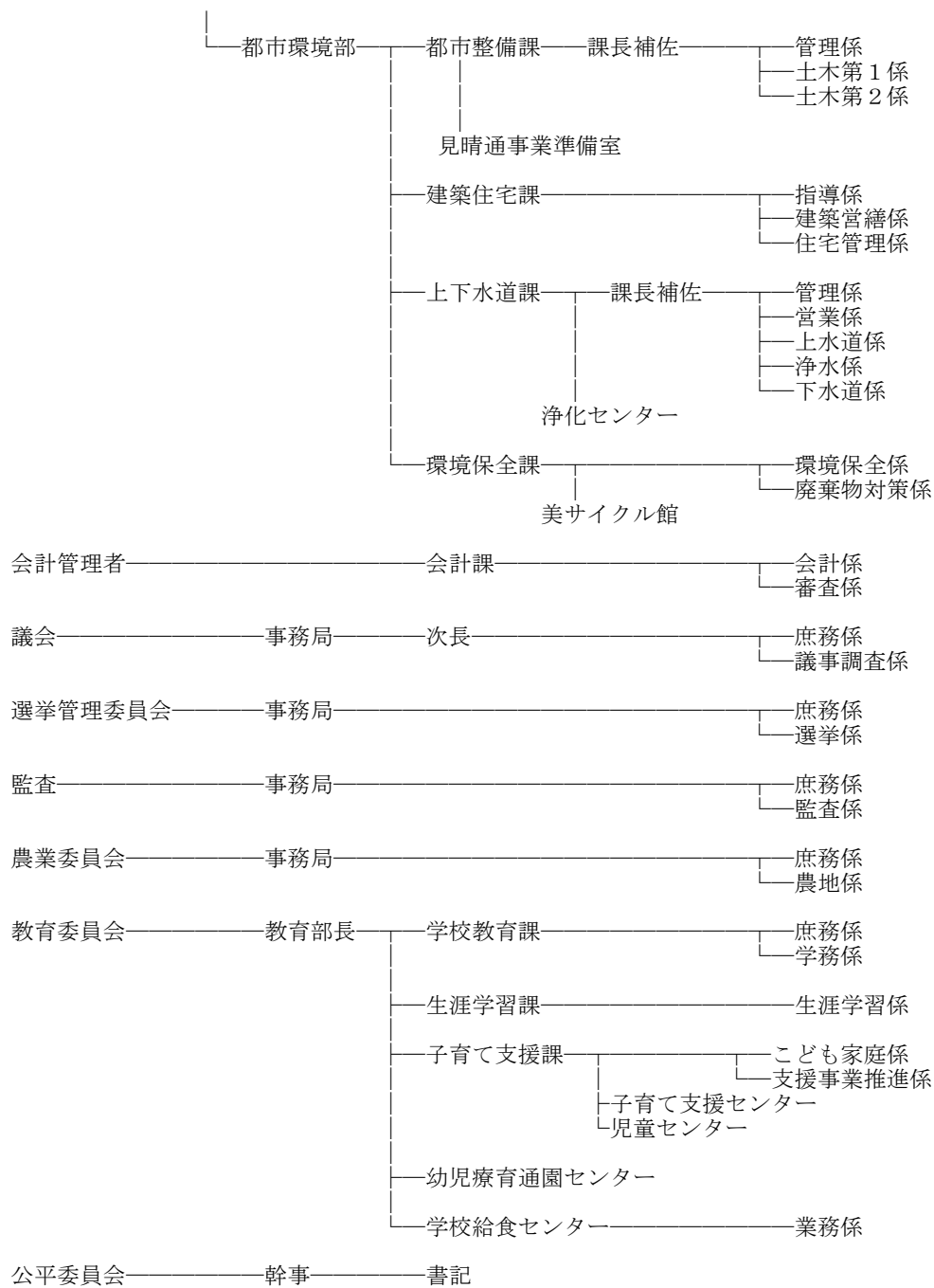

留萌市立病院組織図
(平成28年4月1日現在)

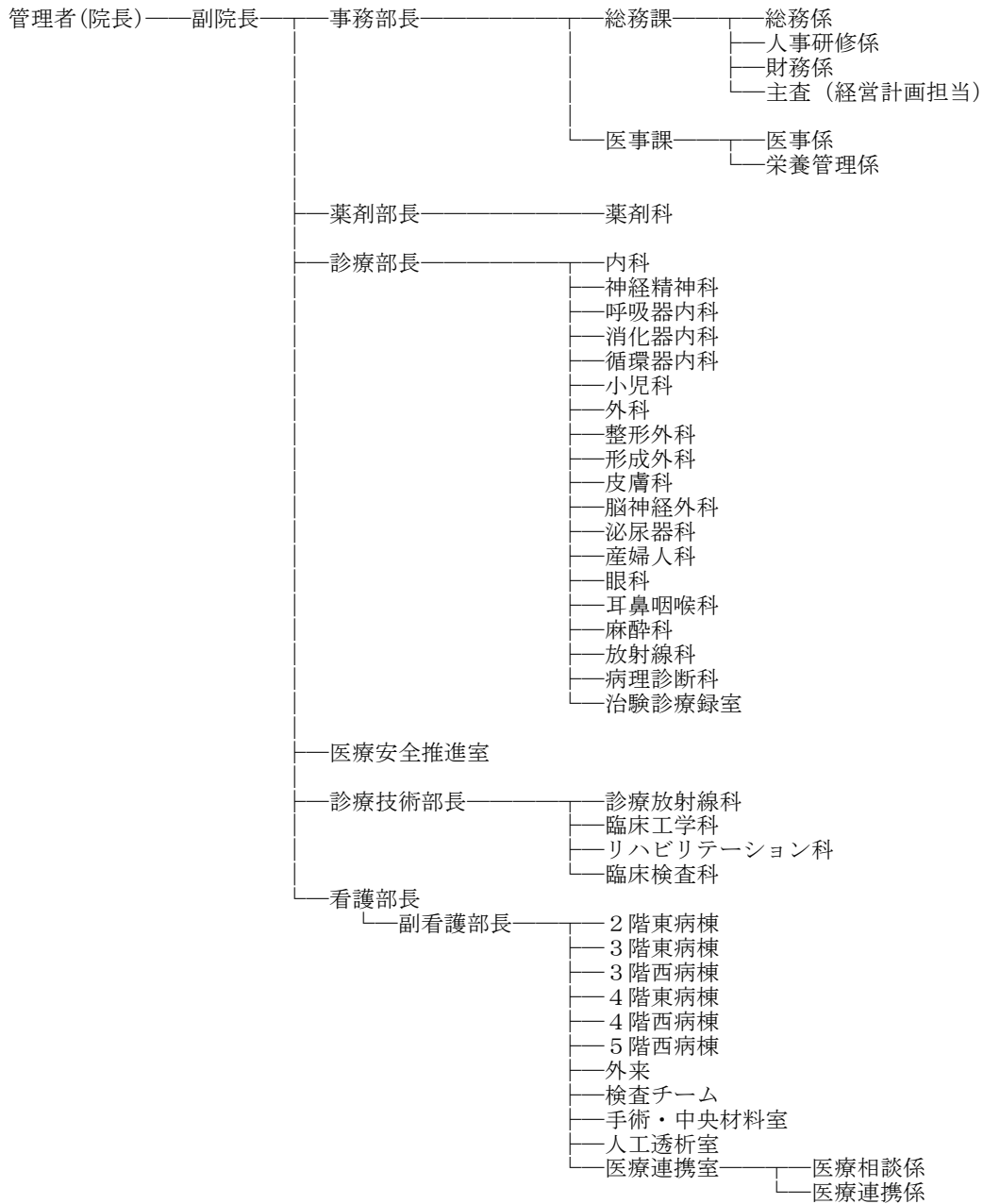

留萌市機構図
(平成27年4月1日現在)

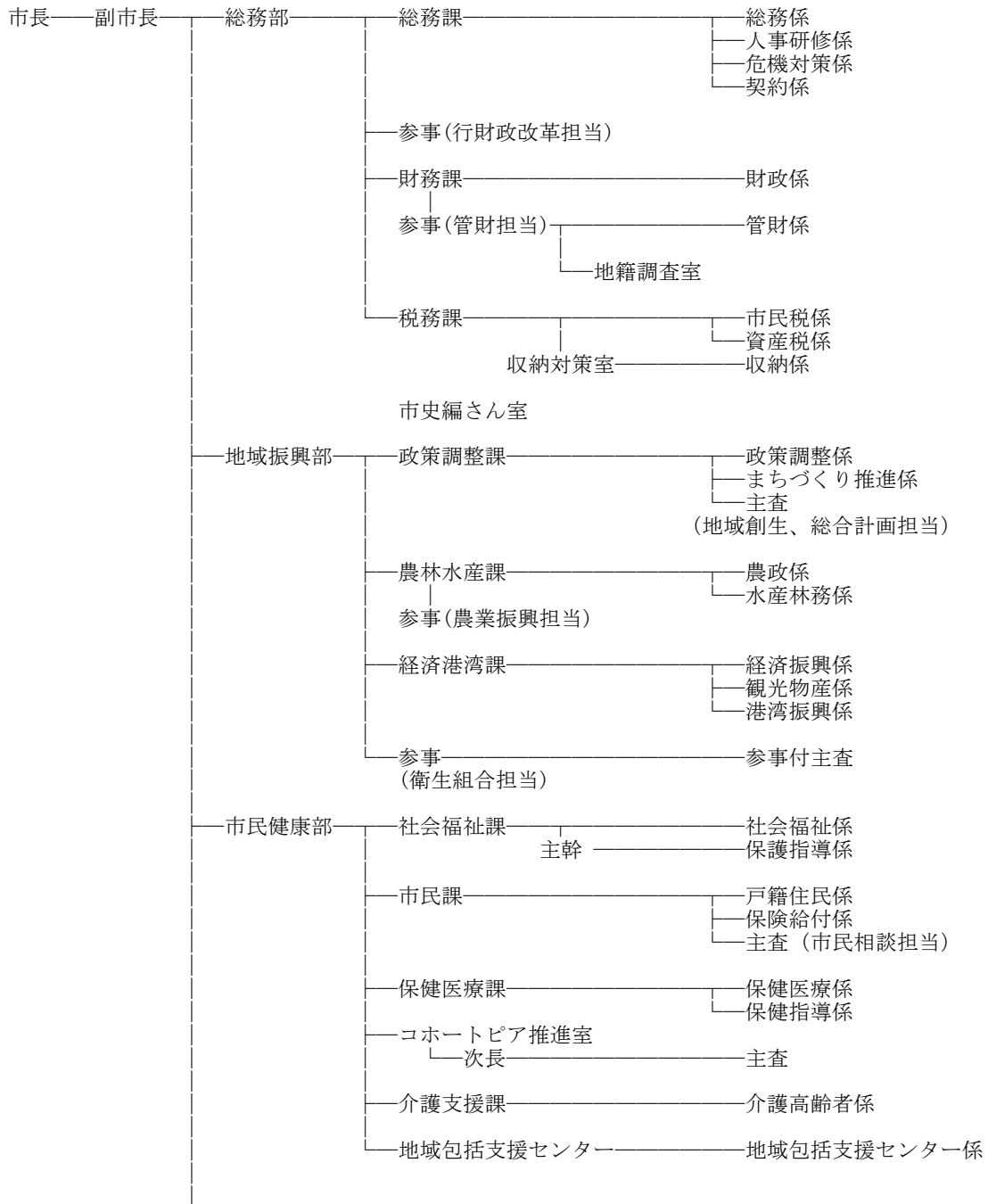

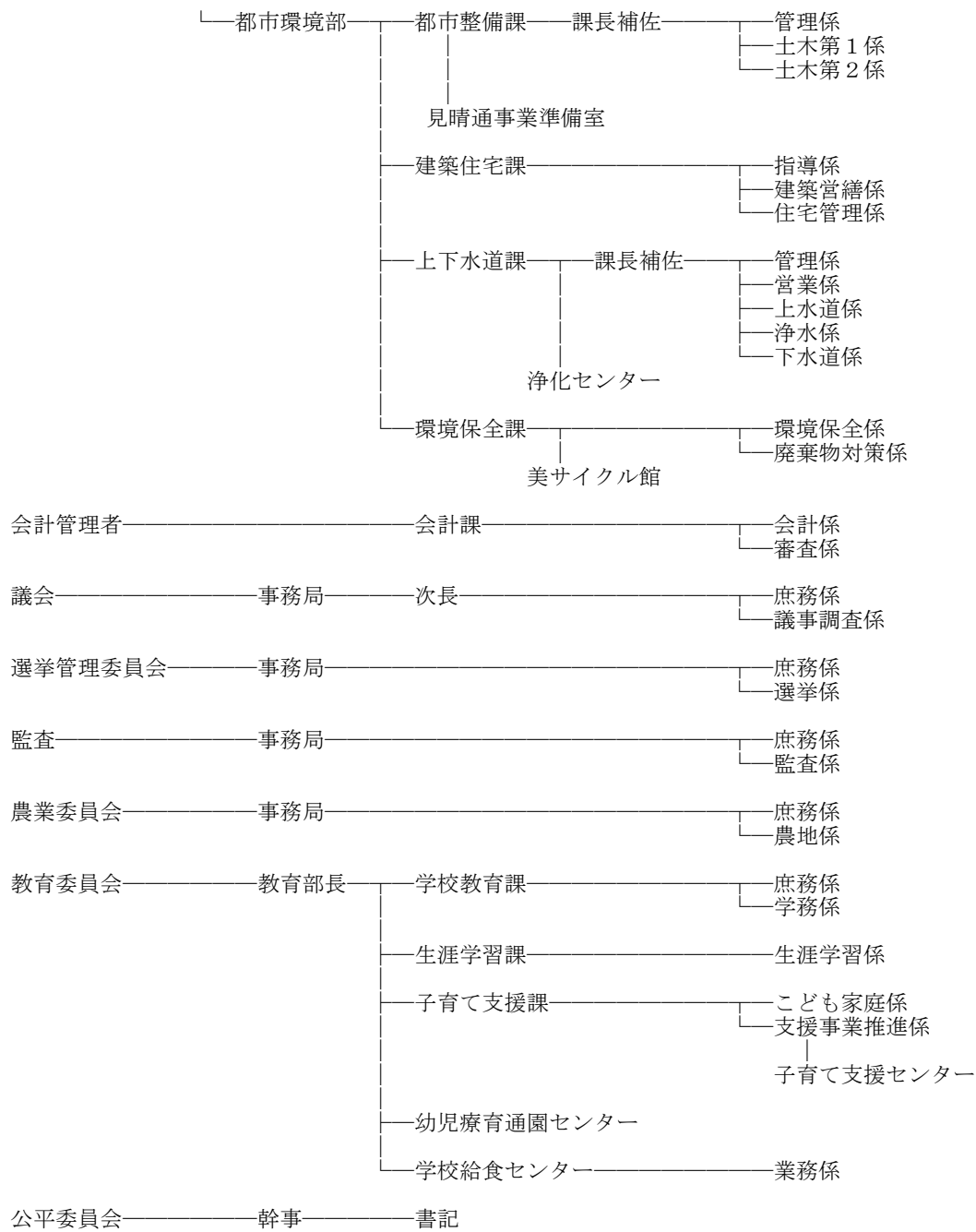

留萌市立病院組織図
 (平成27年4月1日現在)

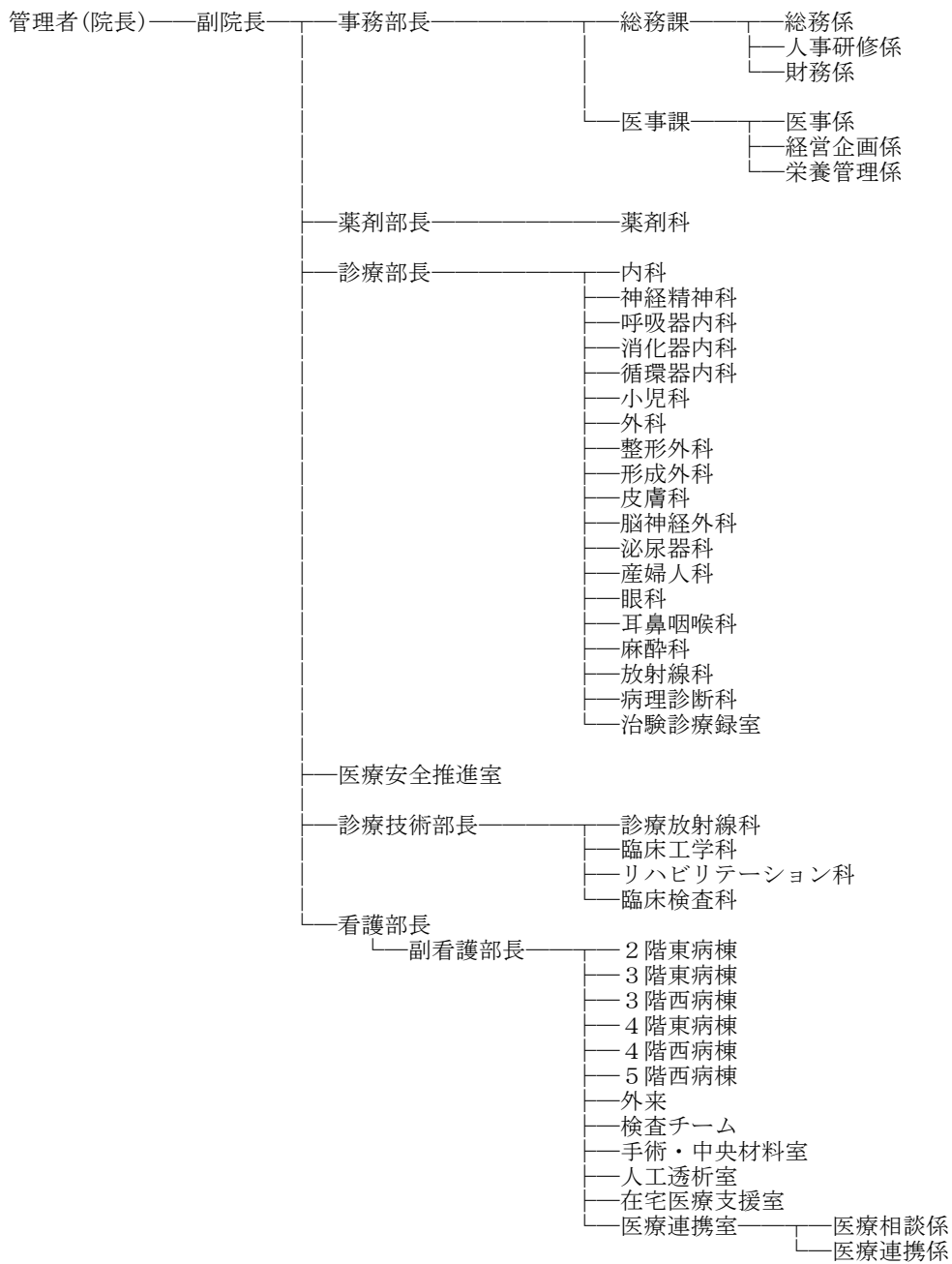

留萌市機構図
 (平成26年4月1日現在)

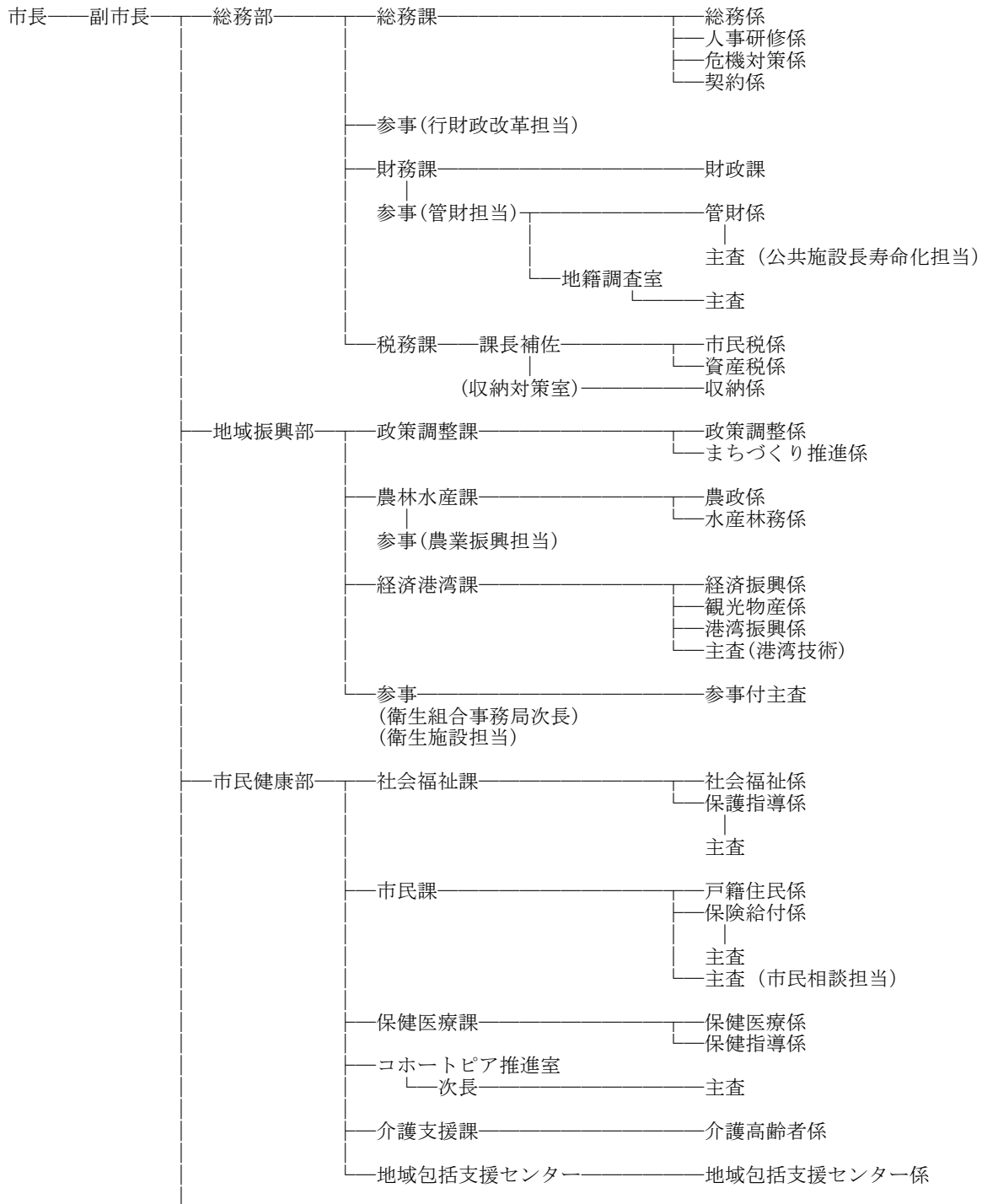

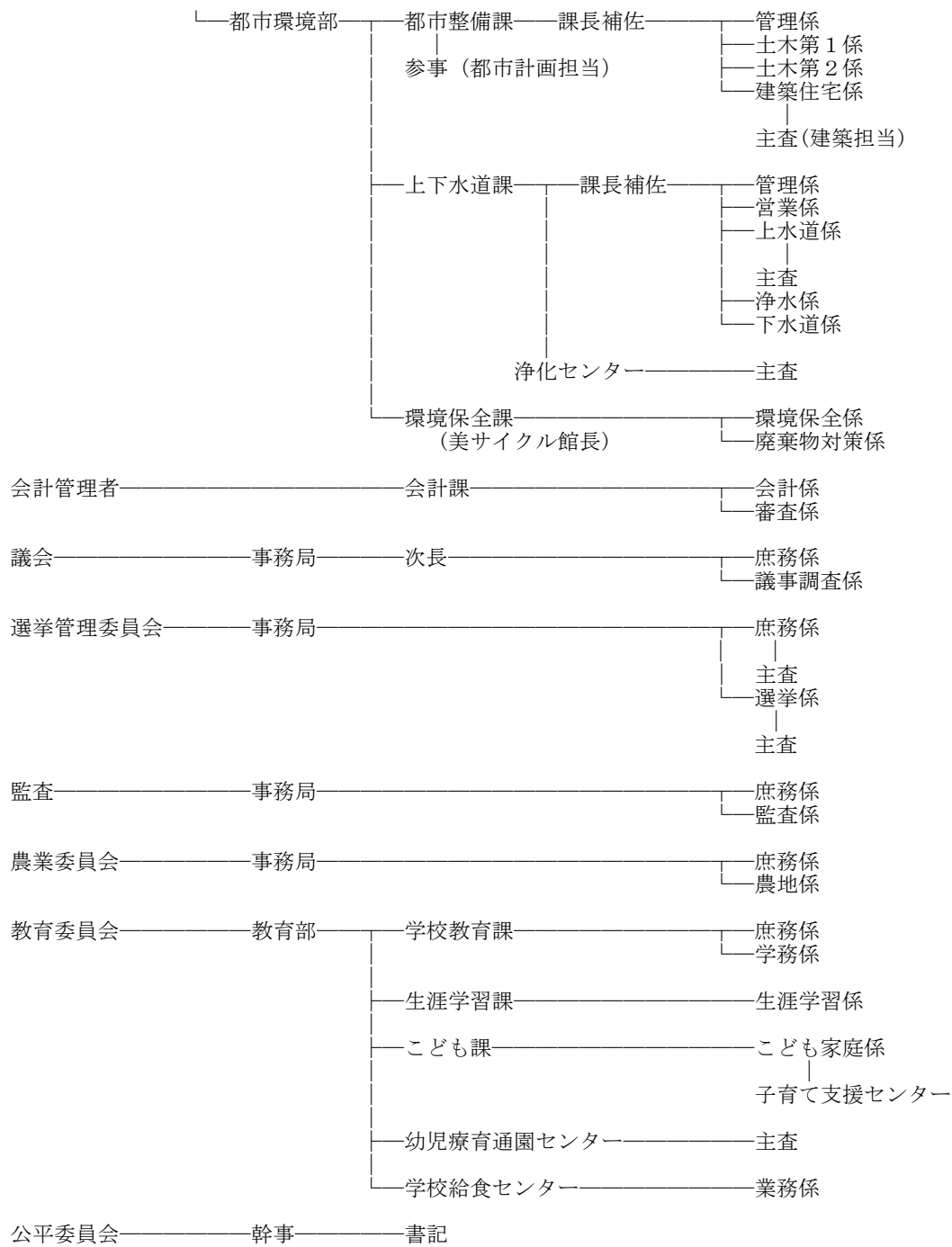

留萌市立病院組織図
(平成26年4月1日現在)

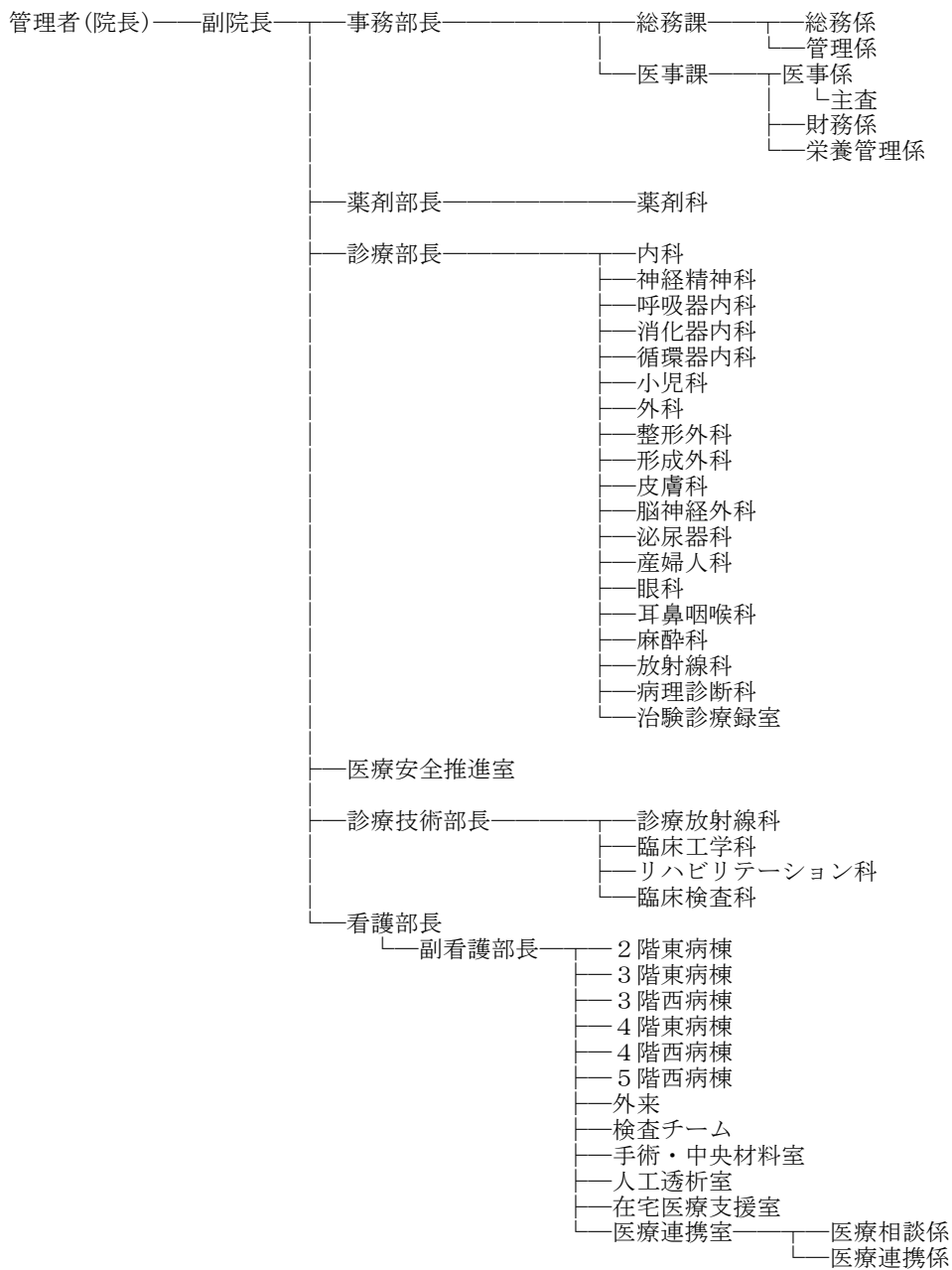

留萌市機構図
(平成25年4月1日現在)

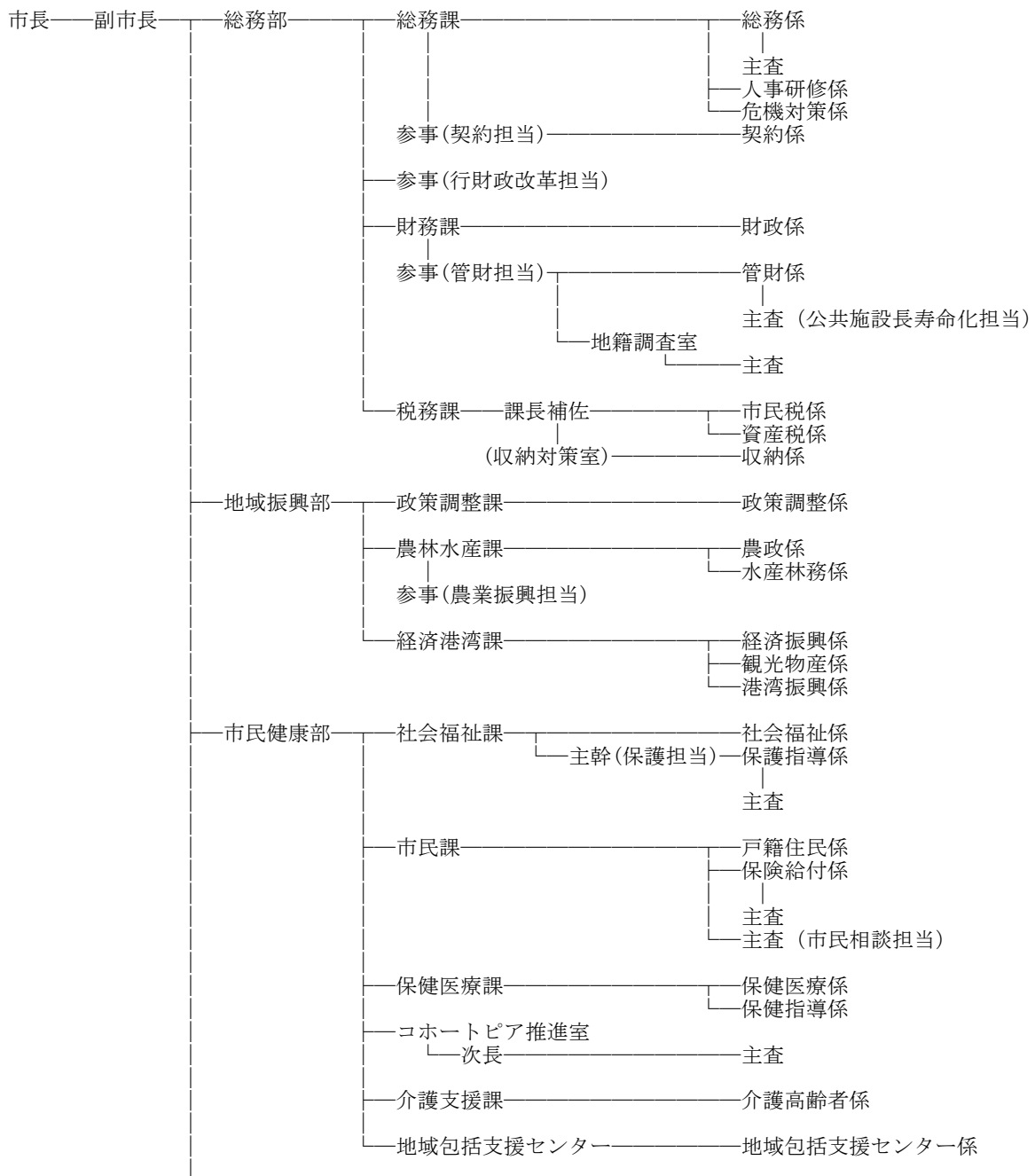

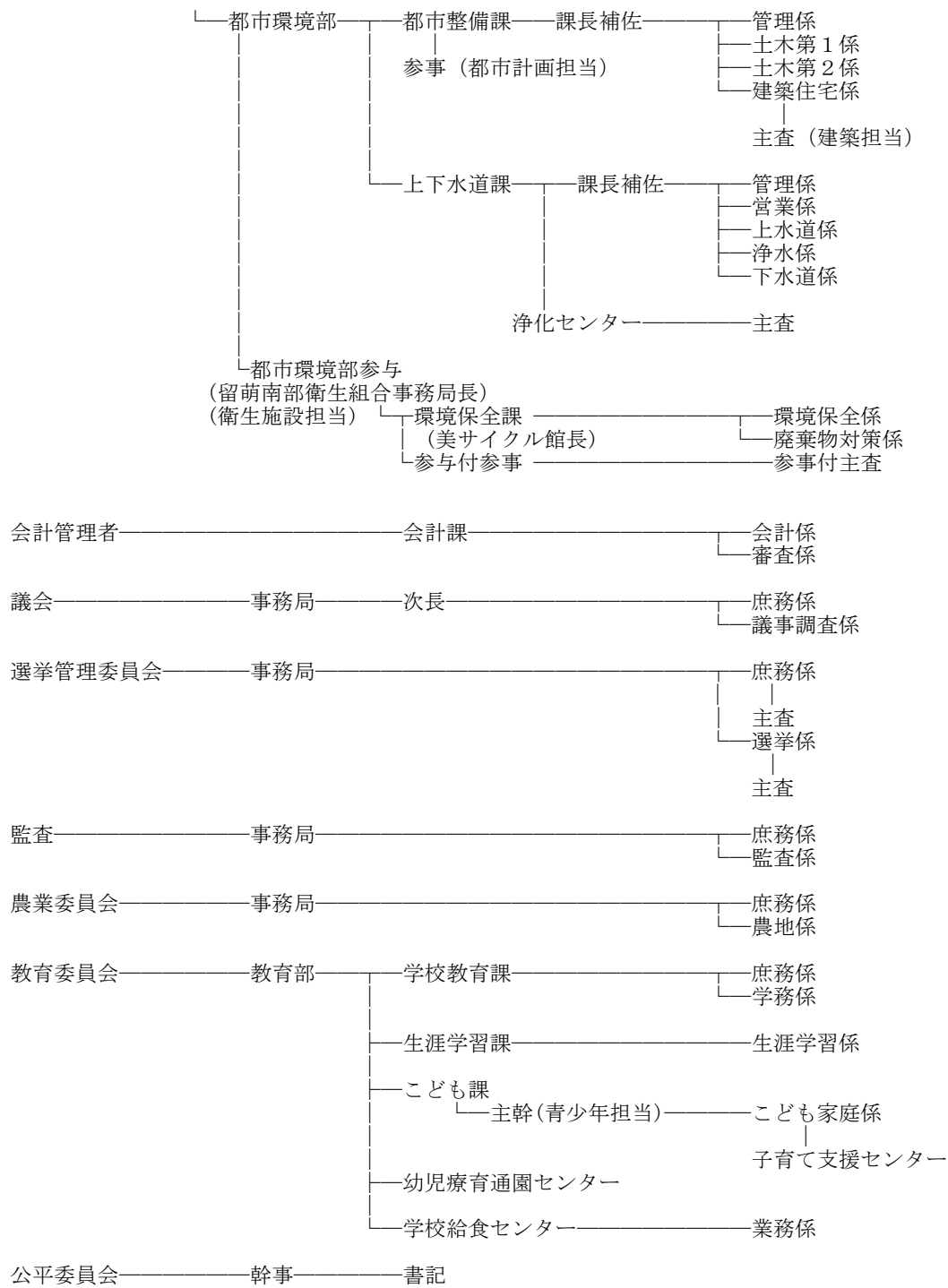

留萌市立病院組織図
(平成25年4月1日現在)

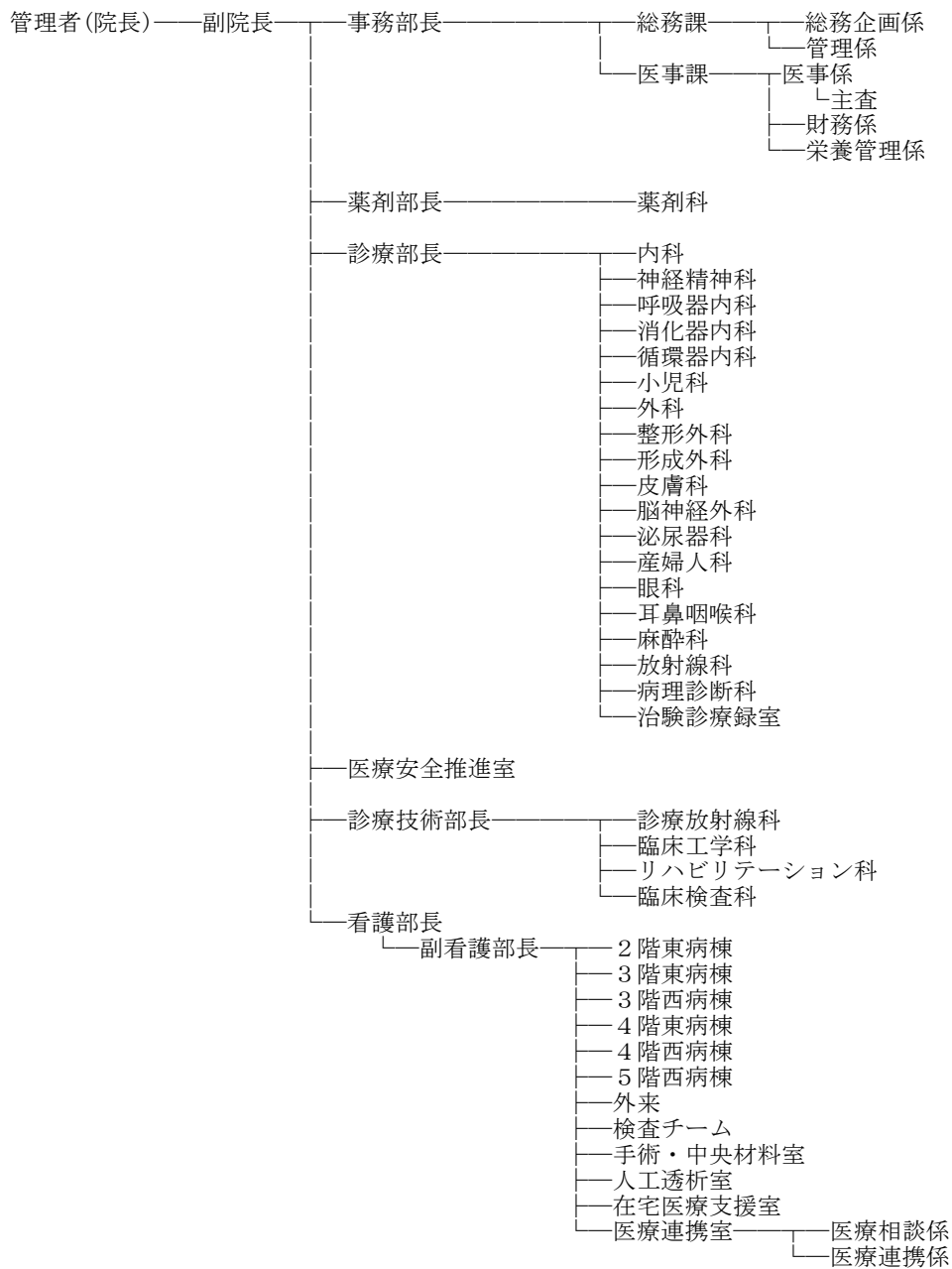

留萌市機構図
(平成24年4月1日現在)

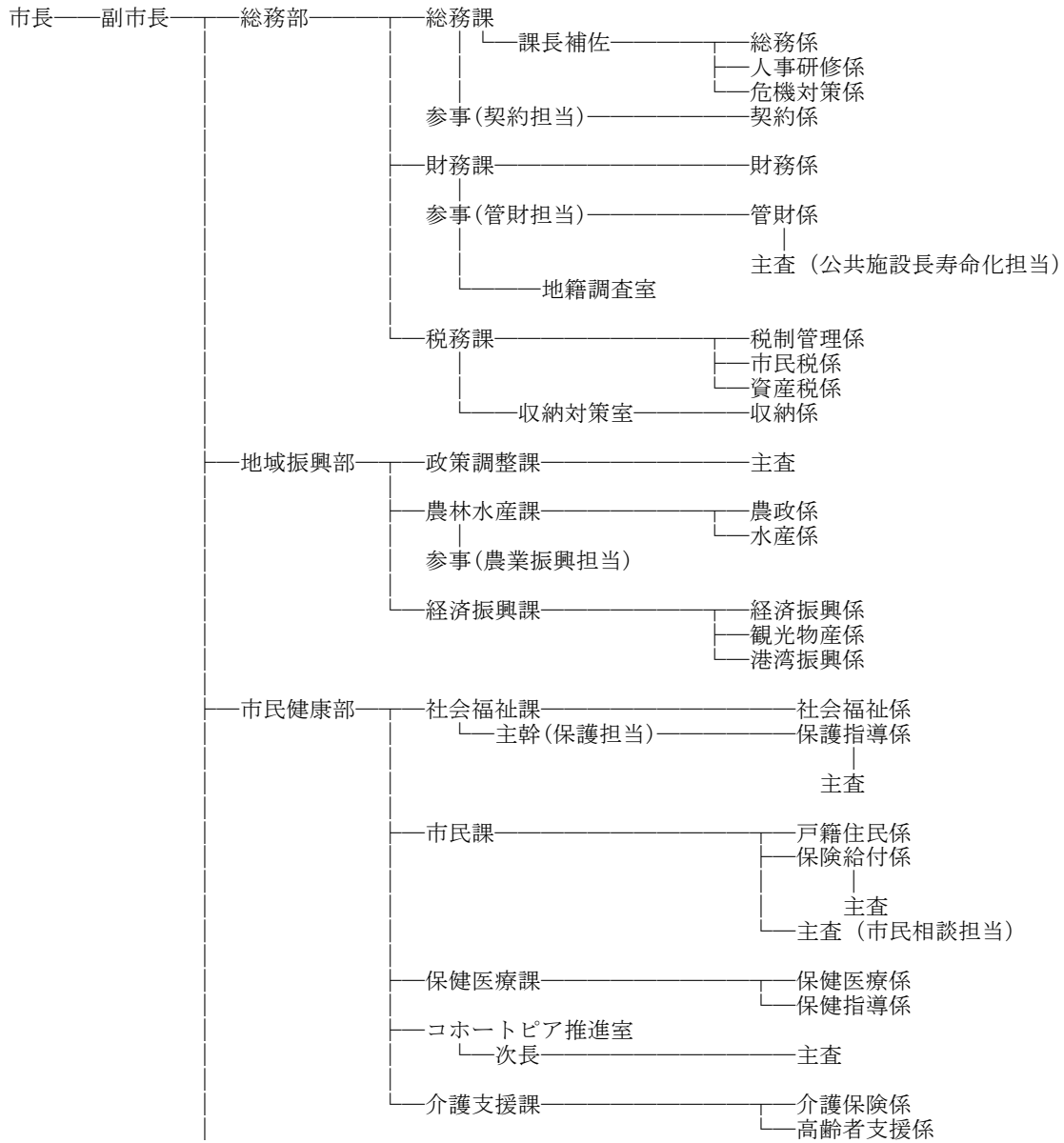

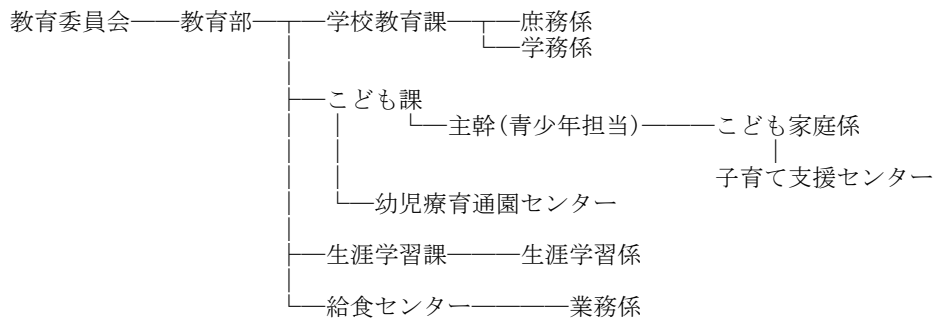
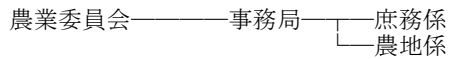
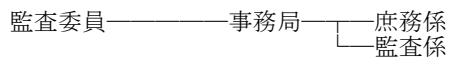
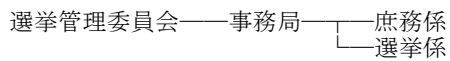
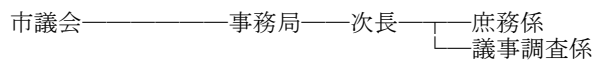
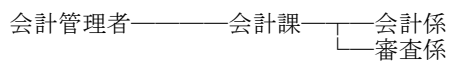
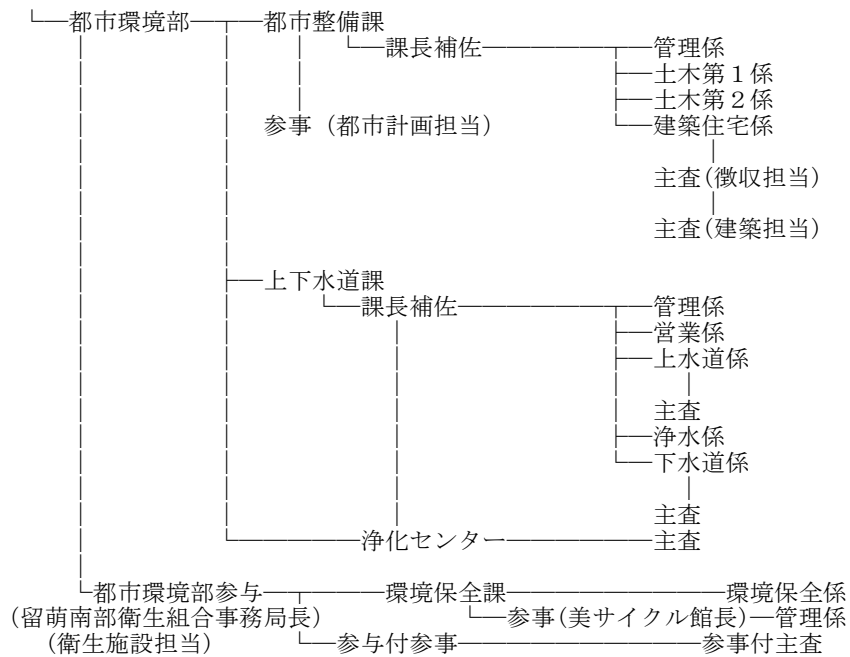

留萌市立病院組織図
(平成24年4月1日現在)

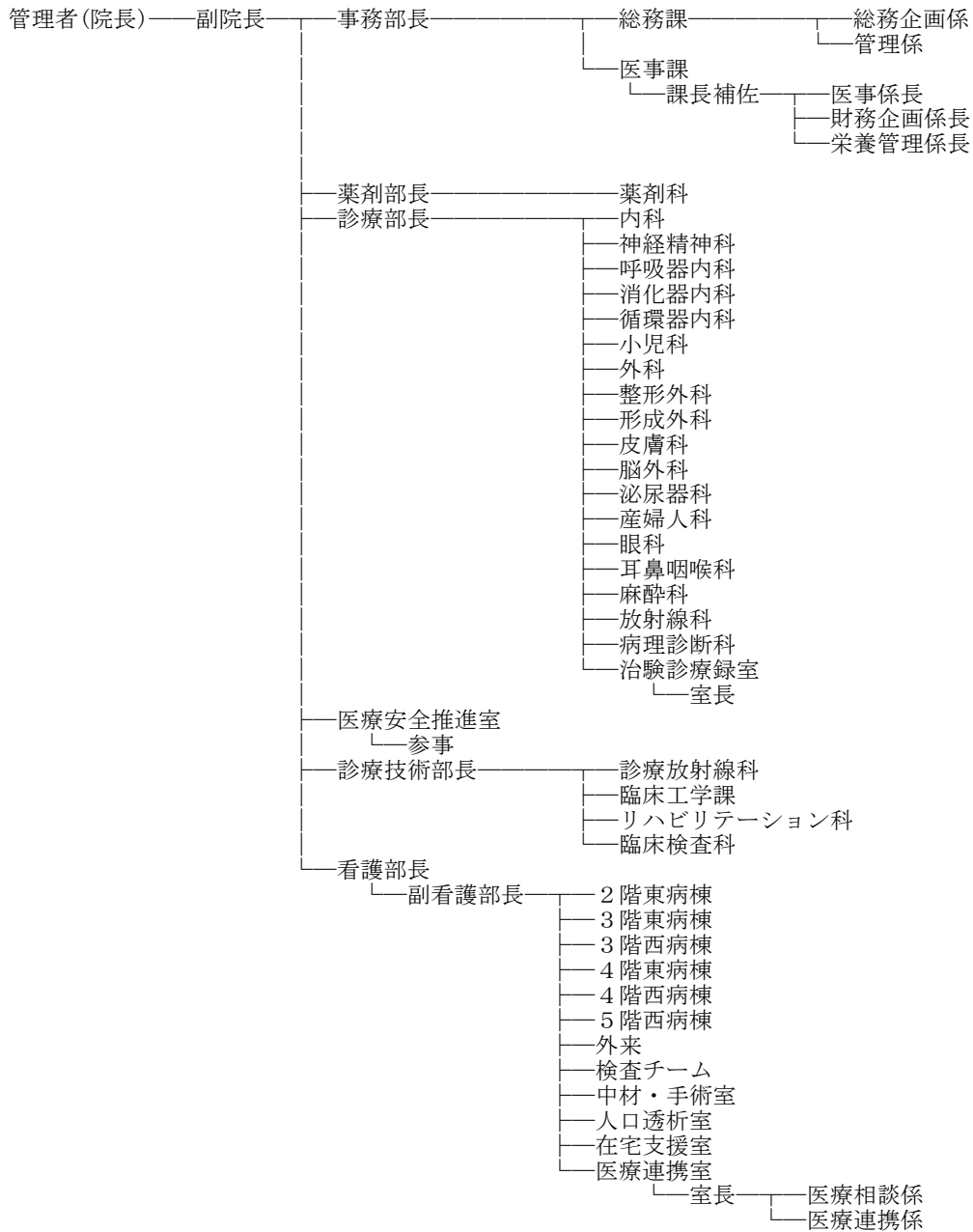

13 市内主要官公庁・学校・事務所

	名 称	所在地	電 話
国・公共団体	留萌開発建設部	寿町1丁目	(42)2310
	留萌海上保安部	大町3丁目	(42)0656
	留萌税関支署	大町3丁目	(42)0467
	留萌税務署	寿町3丁目	(42)0661
	留萌南部森林管理署	沖見町2丁目	(42)2515
	日本年金機構 留萌年金事務所	大町3丁目	(43)7211
	留萌公共職業安定所	大町2丁目	(42)0388
	留萌労働基準監督署	大町2丁目	(42)0463
	陸上自衛隊留萌駐屯地	緑ヶ丘町1丁目	(42)2655
	旭川地方法務局留萌支局	大町2丁目	(42)0492
	旭川地方裁判所留萌支部・旭川家庭裁判所留萌支部	沖見町2丁目	(42)0465
	旭川地方検察庁留萌支部・留萌区検察庁	旭川市花咲町4丁目	0166-51-6231
北海道	留萌振興局		(42)8404
	留萌建設管理部	住之江町2丁目	(42)8341
	留萌保健福祉事務所		(42)8310
	留萌振興局森林室	住之江町2丁目	(42)8380
	留萌教育局	住之江町2丁目	(42)8398
	留萌警察署	高砂町3丁目	(42)0110
留萌市	留萌市役所	幸町1丁目	(42)1801
	留萌消費生活相談窓口	明元町6丁目	(42)0651
	共同福祉センター	開運町2丁目	(43)0440
	屋内交流・遊戯施設「ちやいるも」	船場町2丁目	(56)0870
	は一とふる	五十嵐町1丁目	(49)2558
	るもい健康の駅	花園町3丁目	(43)8121
	留萌消防組合消防本部	高砂町3丁目	(42)2211
	留萌市立病院	東雲町2丁目	(49)1011
	留萌市教育委員会	幸町1丁目	(42)3006
	中央公民館・文化センター	見晴町2丁目	(42)3333
	スポーツセンター	見晴町2丁目	(42)2917
	留萌市立図書館	住之江町2丁目	(42)2300
	海のふるさと館	大町2丁目	(43)6677
	留萌市学校給食センター	東雲町1丁目	(42)2079
	留萌浄化センター	船場町1丁目	(42)8444
	子育て支援センター	五十嵐町1丁目	(42)4150
	千鳥児童センター	千鳥町3丁目	(42)2226
	沖見児童センター	沖見町5丁目	(42)0072
	春日児童センター	春日町1丁目	(42)3870
	住之江児童センター	住之江町3丁目	(42)4381
	寿児童センター	寿町3丁目	(43)1193
	潮静児童センター	潮静3丁目	(42)1303
	子ども発達支援センター	沖見町4丁目	(42)1109
高校	北海道留萌高等学校	千鳥町4丁目	(42)2474
中学校	市立留萌中学校	千鳥町3丁目	(42)1811
	市立港南中学校	沖見町2丁目	(42)1898
小学校	市立留萌小学校	寿町2丁目	(42)1720
	市立東光小学校	住之江町4丁目	(42)1820
	市立緑丘小学校	千鳥町3丁目	(42)1294
	市立港北小学校	元町3丁目	(42)0335
	市立潮静小学校	潮静3丁目	(42)1607

		名 称	所在地	電 話
民間	その他	留萌郵便局（郵便）	本町1丁目	(42)1515
		〃（貯金・保険）		(42)0590
		留萌開運郵便局	開運町3丁目	(42)7103
		留萌元町郵便局	元町5丁目	(42)7102
		留萌南郵便局	南町4丁目	(42)7101
		留萌沖見郵便局	沖見町2丁目	(42)7104
		大和田郵便局	大和田3丁目	(42)7106
		幌糠郵便局	幌糠町	(46)1240
		J R 北海道留萌駅	船場町2丁目	(42)0640
		留萌商工会議所	錦町1丁目	(42)2058
		留萌信用金庫本店	花園町2丁目	(42)1250
		北海道銀行留萌支店	錦町3丁目	(42)2434
		北洋銀行留萌支店	本町3丁目	(42)2421
		北海道労働金庫留萌支店	明元町6丁目	(43)5770
		新星マリン漁業協同組合留萌支所	明元町5丁目	(43)1111
		J A るもい留萌支所	高砂町3丁目	(42)2277
		(社)留萌地域人材開発センター	南町1丁目	(42)0348

留萌市のあゆみ(年表)

西暦	和暦	主 要 事 項
1596		
～	慶長年間	ルルモッペ場所開設される。
1614		
1634	寛永11年	松前景広、ルルモッペ場所の知行主となる。
1855	安政2年	ルルモッペ場所を含む西蝦夷が幕府の直轄となる。 同地域を秋田藩の護衛地とする。
1867	慶応2年	ルルモッペ場所は箱館奉行の直轄となる。
	《明治》	
1869	明治2年	ルルモッペを留萌(るもえ)を命名する。 留萌地方は山口藩の支配となる。
1871	明治4年	栖原家、漁業経営を始める。
1872	明治5年	宗谷支庁留萌出張所(現留萌支庁)が設置される。
1874	明治7年	留萌郡戸長役場が設置される。
1875	明治8年	留萌郡浦役場が設置される。 留萌郵便局が設置される。
1877	明治10年	戸長役場を川北に建造する。(開基とする)
1878	明治11年	開拓使留萌測候所が設置される。
1880	明治13年	留萌外5郡役場を開庁。 留萌小学校を開校する。
1887	明治20年	留萌警察署を設置する。 英人C. S. メーク、港湾調査のため来村する。
1889	明治22年	定期航路船樺戸丸、飛竜丸が入港。
1900	明治33年	戸長役場を現在の位置に開設する。
1901	明治34年	留萌～妹背牛間の道路が開通する。
1902	明治35年	留萌村(礼受村合併)に北海道2級町村制が施行される。 戸長役場を村役場と改称する。
1904	明治37年	五十嵐億太郎が道会議員に当選する。
1907	明治40年	留萌～深川間の鉄道工事が始まる。 留萌村に1級村制を施行、三泊村合併。
1908	明治41年	6月町制施行、留萌町となる。
1910	明治43年	留萌港築港工事に着手する。 留萌～深川間の鉄道が開通する。
	《大正》	
1914	大正3年	増毛支庁を留萌町に移し、留萌支庁と称する。
1921	大正10年	留萌～増毛間に鉄道が開通する。
1923	大正12年	留萌川切り替え工事が完了する。
1924	大正13年	道庁立留萌中学校が開校する。

	《昭和》	
1927	昭和2年	留萌～鬼鹿間の鉄道が開通する。
1931	昭和6年	留萌港築港工事が完了する。
1932	昭和7年	留萌～羽幌間の鉄道が開通する。
1934	昭和9年	町立留萌病院を設置する。
1936	昭和11年	留萌港が国際貿易港に指定される。
1939	昭和14年	人造石油工場が研究所を設置する。
1942	昭和17年	天塩炭鉱鉄道の留萌～達布間が開通する。
1945	昭和20年	留萌沖で樺太引揚船3隻が撃沈される。
1947	昭和22年	市制施行、留萌町が留萌市になる。 初代市長に原田太八が就任。
1948	昭和23年	道立留萌高等学校が開校する。
1949	昭和24年	第1回商工港まつり始まる。
1952	昭和27年	留萌港が重要港湾に指定される。
1953	昭和28年	自衛隊(第26普通科連隊)が駐屯する。
1954	昭和29年	市長に橋本作市が就任。
1958	昭和33年	元町大火事がある。(252戸灰燼)
1959	昭和34年	大和田炭礦閉山。
1961	昭和36年	留萌～札幌間に急行“るもい号”が運行する。
1962	昭和37年	市長に原田栄一が就任。
1962	昭和37年	留萌市役所現庁舎が完成する。
1963	昭和38年	留萌～旭川間に準急“るもい号”が運行する。
1964	昭和39年	留萌市の市章を制定する。
1967	昭和42年	電話がダイヤル式即時通話となる。 開基90年、市制施行20周年記念事業を行う。
1968	昭和43年	市立病院を新築する。 留萌市旗を制定する。
1969	昭和44年	花園地区区画整備事業完工する。 留萌小学校全焼する。
1970	昭和45年	へいんず丸三泊沖で座礁する。
1971	昭和46年	副港埋立事業スタートする。 留萌高校が甲子園に出場する。
1973	昭和48年	市民憲章が制定される。 留萌スポーツセンターが完成する。 市文化センターが完成する。
1975	昭和50年	電源立地可能性調査協議会が発足する。 東光小学校新校舎が完成する。

1977	昭和52年	第1回冬まつりが開催される。 勤労者体育センターが完成する。 開基100年、市制施行30周年記念式典が挙行される。 UHF局が開局する。
1978	昭和53年	衛生センター完成する。 106mm豪雨が襲う。被害額1億200万円、床上浸水65、床下浸水215世帯 若松選手(ヤクルト)に市民栄誉賞を贈る。
1979	昭和54年	沈没船泰東丸の捜索を開始する。
1980	昭和55年	国鉄ローカル線廃止で決起集会を開催する。 神居岩地区にツツジ、サクラの森を造成する。 留萌地方合同庁舎完成。
1981	昭和56年	海洋エネルギー調査地の指定を受ける。 神居岩にスキー場がオープンする。
1982	昭和57年	特別養護老人ホームがオープンする。 沖見小学校が開校する。 留萌中学校火災に遭う。
1983	昭和58年	水産加工総合管理センター完成する。 市議会議員定数28となる。 中幌分校が閉校となる。 国鉄羽幌線廃止反対運動が始まる。 新エネルギー技術開発プロジェクトの風況調査が始まる。
1984	昭和59年	第1回やん衆どすこほい(冬まつり)が開かれる。 平和都市を宣言する。 泰東丸調査を打ち切る。 五十嵐億太郎翁の立像が千望台に完成する。 HBC、STVラジオ局開局。 国鉄羽幌線の廃止承認される。
1985	昭和60年	留萌中学校新校舎完成。 市民憲章シンボルマーク制定。 市民栄誉賞の若松選手「名球会」に入る。 港北コミュニティーセンター完成。 史上最低気温-34.8℃を記録する。 「留萌文化史」発刊される。
1986	昭和61年	市長に五十嵐悦郎が就任。 黄金岬海浜公園が完成。
1987	昭和62年	国鉄羽幌線廃止。 市議会議員定数26となる。
1988	昭和63年	8月豪雨による水害(8月24日から27日かけての大雨) 被害総額61億7,913万円、床上浸水1,270棟、床下浸水2,106棟。

	《平成》	
1989	平成元年	留萌市峠下小学校閉校。 るるもっぺ憩いの森完成。 海のふるさと館完成。 留萌ダム着工。 留萌～深川間高規格道路の着工決まる。 留萌市コースタル・コミュニティゾーン整備計画(C C Z計画)が建設省の認定を受ける。 第44回はまなす国体秋季大会開催(ゲートボール)
1990	平成2年	市立留萌図書館完成する。 黄金岬ライトアップ完成する。 留萌市学校給食センター完成する。
1991	平成3年	留萌市神居岩休憩施設完成。 留萌橋完成。
1992	平成4年	樽真布小学校閉校。 樽真布中学校閉校。 留萌浄化センター管理棟完成。 下水道供用開始。 古丹浜にマイナス10m岸壁完成。 浜中運動公園工事完了。陸上競技場など、一大スポーツパークが誕生。
1993	平成5年	北海道留萌合同庁舎完成。 るるもっぺ憩いの森道の鳥獣保護区設定。 春日住民センター、春日児童センター完成。 カナダコートニ市の高校と留萌高校友好校の提携。
1994	平成6年	市長に長沼憲彦が就任。 寿児童センター・ふれあいセンター完成。 留萌地域人材開発センター「パワスポ留萌」オープン。 スパイクタイヤ使用禁止地域に指定。 小樽・留萌間日本海体験クルーズ535人参加。
1995	平成7年	市議会議員定数24となる。 千鳥児童センター完成。 在宅介護支援センター完成。 「留萌のニシン漁撈(旧佐賀家漁場)用具」が国の重要有形民俗文化財に指定される。
1996	平成8年	住之江児童センター完成。 マサリベツ望洋の森オープン。 旧佐賀家漁場国の史跡となる。 留萌港フェリー就航促進期成会発足。 インターネット留萌市ホームページ開設。 ルルモッぺ大橋完成。 留萌市同報系無線システム運用開始。

1997	平成9年	留萌市第4次総合計画スタート。 市制施行50年・開港60年・開基120年記念式典。 第1回宇宙一の夕陽フォトコンテスト開催。 ゴミ分別収集スタート。(7種+1) 五十嵐町市営住宅完成(高層)。 潮静第2土地区画整理事業スタート。
1998	平成10年	第18回冬季オリンピック長野大会に武山香里(スノーボード) 大高友美(クロスカントリー)選手出場。 新信砂浄水場改造工事完成 風力発電施設(礼受2基)完成。 市長に長沼憲彦再選(2期目) 美・サイクル館(藤山町)供用開始。 留萌市出身の若松勉ヤクルトスワローズ監督就任。 瞬間最大風速39.6mを記録。 留萌本線に24年振りにSL走る。(NHKドラマロケ) 千望高校開校。
1999	平成11年	市議会議員定数22となる。 第1回(萌っこ春待里)開催。 風力発電施設(礼受4基)完成。 保健福祉センター「はーとふる」オープン。 礼受牧場に畜産館オープン。 ニシン群来。(礼受沖)45年振り 留萌市功労者の佐藤勝氏逝去。 記録的猛暑の夏。 市立総合病院移転改築工事着工。
2000	平成12年	記録的豪雪。(最深積雪量119センチ) 留萌高校商業科閉校。 留萌市情報公開条例施行。 留萌市過疎地域に指定。 友好港湾(営口港務局)10周年。 十字街再開発ビル(温水プール)着工。 市道西海岸線開通。 留萌高校新校舎完成。 五十嵐町市営住宅(リラ)建設大臣賞受賞。 風土工房こさえーる完成。 家庭系ごみ処理手数料有料化。

2001	平成13年	<p>北光中学校新校舎完成。</p> <p>豪華客船「ふじ丸」留萌港寄港。</p> <p>留萌市立病院移転完成。</p> <p>温水プール「ぶるも」十字街再開発ビル内オープン。</p> <p>風力発電4基増設, 10基になる。</p> <p>佐賀番屋が北海道遺産として認証。</p> <p>留萌市出身若松監督ヤクルトスワローズ優勝日本一になる。</p> <p>フェリー試験運航の実施。(留萌港～苫小牧)</p> <p>12月降雪量過去最高。(250cm)</p>
2002	平成14年	<p>大高友美選手長野冬季オリンピックに続きソルトレークオリンピックに2回目出場。</p> <p>市長に長沼憲彦再選。(3期目)</p> <p>豪華客船・飛鳥クルーズ。(留萌港～能代港)</p> <p>留萌・小平農業協同組合合併でJA南るもい誕生。</p> <p>姉妹都市ウラン・ウデ市30周年。</p> <p>藤山小学校閉校。</p> <p>留萌・小平漁業協同組合合併で新星マリン誕生。</p>
2003	平成15年	<p>留萌南部3市町任意合併協議会設置。</p> <p>市議会議員定数20となる。</p> <p>新留萌市史発刊。</p> <p>都市計画マスタープラン完成。</p>
2004	平成16年	<p>新火葬場「やすらぎ聖苑」オープン。</p> <p>記録的猛暑。</p> <p>台風18号直撃。被害総額5億5,761万円、最大瞬間風速43.9m。</p> <p>FMもえる開局。</p> <p>場外馬券場「a i b a 留萌」オープン。</p> <p>潮静児童センター完成。</p>
2005	平成17年	<p>財政再建計画策定。</p> <p>「バイオマスタウン構想」第1号認定。</p> <p>サハリン飛鳥クルーズの実施。</p> <p>ユジノサハリンスクで「サハリンるもい展」開催。</p> <p>公共施設でアスベスト検出。</p>
2006	平成18年	<p>高橋新市長誕生。</p> <p>深川留萌自動車道 留萌幌糠インターチェンジ開通。</p> <p>日本海オロロンライントライアスロン国際大会終幕。</p> <p>Bフレッツ、光が留萌へやってきた。</p> <p>礼受小学校閉校。</p> <p>留萌市23年ぶりの赤字決算。</p>

2007	平成19年	開基130年・市制施行60年・開港70年記念事業を行う。 豪華客船「飛鳥Ⅱ」来航。 市議会議員定数16名となる。 デザイン灯台(波灯の女)完成。 船場公園一部供用開始(パークゴルフ場・ドックラン)。 留萌市自治基本条例施行。
2008	平成20年	応援寄付金条例を制定する。 留萌初カルチャーナイトを開催する(親子で楽しむ)。 客船「ばしふいっくびーなす」が来航する。 地上デジタル放送が開始する。 緑丘小学校開校50周年を迎える。 営口港務集団代表団が来留する。 黄金岬で海難事故が発生する(2名亡くなる)。
2009	平成21年	留萌健康の駅オープンする。 「若松 勉」野球殿堂入りする(北海道初)。 新型インフルエンザ留萌でも猛威(学校閉鎖相次ぐ)。 留萌高校生活躍、吹奏楽全国大会に出場する。 留萌ダム完成する。 留萌高校生活躍、写真甲子園全国大会に出場する。 千望高校生活躍、情報ビジネスクラス「練そぼろ弁当」を販売する。
2010	平成22年	J R 留萌線100周年、各種記念イベント開催。 ラルズプラザ留萌店閉店、るもいプラザとして再出発。 留萌100年物語(阿部貞夫生誕100年、大和遠州流開案100年等)。 高橋市政2期目スタート。 三泊小学校閉校。 支庁制度改革にピリオド 留萌支庁から留萌振興局へ。 留萌高校スキー部全国大会制覇。
2011	平成23年	3.11東日本大震災 留萌からも多くの支援の輪。 カズモ赤ちゃんの駅認定。 やん衆横丁初開催。 市議会選挙 新人議員4名誕生。 道道留萌小平線「萌平トンネル」開通。 東雲診療所オープン。 市立病院単年度収支黒字。

2012	平成24年	<p>「留萌海岸花火大会」開催。</p> <p>北海道日本ハムファイターズ 市町村応援大使に「二岡選手・村田選手」が決定。</p> <p>レトロバス「カズモ号」運行。</p> <p>留萌小学校改築。（留萌小学校・沖見小学校統合）</p> <p>留萌市の人口 2万4千人を下回る。</p> <p>留萌市連携協定「シーフードダイニング 留萌マルシェ」秋葉原駅前店・横浜鶴屋町店オープン。</p>
2013	平成25年	<p>1月3日記録的な大雪、交通網がマヒ。</p> <p>北海道日本ハムファイターズ 市町村応援大使「村田和哉選手」が来訪。</p> <p>留萌南部3市町による一般廃棄物広域処理開始。</p> <p>深川・留萌自動車道「留萌幌糠IC～留萌大和田IC」開通。</p> <p>陸上自衛隊留萌駐屯地創立60周年を迎える。</p> <p>市民グループ「三省堂書店 応援し隊」が『文字・活字文化推進対象』を受賞。</p>
2014	平成26年	<p>豪華客船飛鳥II、につぼん丸寄港。</p> <p>高橋市政3期目スタート。</p> <p>留萌小学校新校舎竣工。</p> <p>幌糠小学校閉校。</p> <p>つくばユナイテッドSun G A I A 留萌で合宿。</p>
2015	平成27年	<p>船場公園管理棟完成。</p> <p>留萌小学校新校舎落成式。</p> <p>笹川院長退任、名誉院長に就任。</p> <p>10月に低気圧による強風で一次産業に被害。旧合板施設破損で、やん衆横丁中止。</p>
2016	平成28年	<p>J R 留萌本線（留萌・増毛間）鉄道事業廃止。</p> <p>かずの子条例制定。</p> <p>船場公園全面供用開始。</p> <p>留萌消防組合庁舎完成。</p>
2017	平成29年	<p>11月に発生した暴風雨により、旧佐賀家漁場の損壊など、市内各所で被害。</p> <p>船場公園の愛称が「るしんふれ愛パーク」に。</p> <p>市政施行70周年、開港80周年記念事業が行われる。</p>
2018	平成30年	<p>中西新市長が誕生。</p> <p>幼児療育通園センター改築移転。</p> <p>北光中学校閉校。</p>
	《令和》	
2019	令和元年	<p>小規模保育 すまい留開所。</p> <p>遼寧省・營口市 経済友好交流訪日団来日。</p> <p>シーサイドキャンプ開催。</p>
2020	令和2年	<p>道の駅るもい オープン。</p> <p>高規格幹線道路全線開通。</p> <p>新型コロナウイルス感染症の影響により、市内の各種イベントが中止。</p>
2021	令和3年	<p>道の駅るもい「屋内交流・遊技施設」の愛称が「ちゃいるも」に決定。</p>

市の木はアカシア



市の花はツツジ



市の木アカシア及び、市の花ツツジは昭和52年10月本市の開基100年、市制施行30年を記念して制定されたものである。

留萌市統計書

令和4年度版

令和5年1月作成

作成 留 萌 市
編集 留萌市総務部総務課総務係

〒077-8601 留萌市幸町1丁目11番地

TEL 0164-42-1801

FAX 0164-43-8778
