



知りたい情報がいっぱい!

くらしのお知らせ



凡例 → **日** 日程・日時 **所** 場所・会場 **対** 対象 **定** 定員 **費** 費用 **内** 内容 **申** 申込方法など
問 問い合わせ **TEL** 電話 **FAX** ファクス **HP** ホームページ **E-MAIL** メールアドレス

暮らし・手続き 空き地の管理について

▼毎年、この時期に草木が生い茂る空き地が見られます。

草木が生い茂ると害虫の発生や、ごみのポイ捨てなどの原因となり、地域の環境衛生の悪化につながります。

管理者は、空き地の草刈りをするなど適正管理に努めましょう。



問 市・環境保全課

TEL 42-1806

暮らし・手続き 6月は「環境月間」です

▼環境の保全について、広く関心と理解を深めていただくため、「環境パネル展」を開催します。

環境パネル展では、環境の保全を呼び掛けるパネルの展示をはじめ、環境に優しい「環境石けん」の展示や試供品としての提供などを行います。

ぜひご覧ください。

●環境パネル展

日程	会場
6月1日(木)～4日(日)	中央公民館ロビー
6月5日(月)～12日(月)	るもいプラザ「まちなか賑わい広場」

問 市・環境保全課

TEL 42-1806

暮らし・手続き 「国民年金保険料」は納期限までに納めましょう

▼令和5年4月から6年3月分までの国民年金保険料は月額16,520円です。保険料は、金融機関や郵便局、コンビニで納めることができるほか、インターネットバンキングを利用した納付、前納割引制度がお得な口座振替もあります。

納期限までに納付がない場合は、電話や書面などで納付の案内を行っています。また、指定された期限が過ぎると延滞金が課せられるだけでなく、被保険者本人または連帯納付の義務がある方(世帯主および配偶者)の財産を差し押さえることがありますので、早めの納付をお願いします。

なお、所得が少ないなど保険料の納付が困難な場合は、免除・猶予される制度があります。

問 市・市民課 **TEL** 42-1805

問 留萌年金事務所 **TEL** 43-7211

暮らし・手続き 「狂犬病予防注射」はお済みですか

▼犬の飼い主には、狂犬病予防法で年に1回の狂犬病予防注射が義務付けられています。

なお、狂犬病予防注射は市内の動物病院で受けることができます。

●市内の動物病院 (順不同)

◎はしばトントン動物病院 (TEL 43-5621)

◎るもい南町動物病院 (TEL 42-4208)

問 市・環境保全課

TEL 42-1806

留萌観光協会
インフォメーション
☎ 0164-43-6817

ホームページ

2023年 **4月22日** ± **OPEN**

状況により内容が変更となる場合がございます

黄金岬
海浜公園

・24時間トイレ
・炊事場

沖見浜中
海浜公園

・24時間トイレ
・炊事場

礼受牧場

9:00~18:00
・定休日(月)
・喫茶あり

手賀台
休憩施設

9:00~17:00
カフェは6月予定

留萌市
海のぶるまど館

9:00~18:00 入場無料
ロビー展示
「思い出の留萌本線」

おみやげ処 **お勝手屋 留萌**
観光案内所
☎ 0164-43-4333

ホームページ

開館中

道の駅るもい … カフェ営業中! 4月下旬チャレンジショップオープン

ちやいるも … 9:00~17:00 カフェ・アンテナショップもあります♪

健康・福祉・子育て

「国保脳ドック」を実施します

▼国民健康保険加入者対象の脳ドックを市内医療機関（会場は問診票を郵送する際に通知）で実施します。なお、状況により国保脳ドックの実施を中止する場合があります。あらかじめご了承ください。

●国保脳ドック

対 国民健康保険加入者のうち、昭和24年4月1日から昭和59年3月31日までに生まれた方（令和5年度で40歳以上74歳以下の方）
※脳疾患で治療中、経過観察中の方は受診できません。

定 120人（申込多数の場合は抽選）

費 5,000円

申 6月1日（木）から14日（水）までに下記へお申し込みください。（土・日曜日を除く）
※前年度、受診された方は申し込みできません。

問 市・市民課

TEL 42-1805

健康・福祉・子育て

「児童手当」現況届の提出について

▼令和4年度より現況届の一律の届出義務が廃止されましたが、個別に提出が必要な受給者の方については、現況届が送付されますので、下記期間に忘れずに提出してください。

日 受付期間：6月1日（木）～30日（金）
（土・日曜日を除く）

対 0歳から中学卒業前までの子どもを養育している方（公務員を除く）

内 手続きに必要なもの：

- ・現況届（該当する受給者の方へ送付）
- ・印鑑

※その他必要に応じて提出する書類があります。

問 市・教育委員会子育て支援課

TEL 42-1808

暮らし・手続き

法律に関する悩みごとはありませんか？（留萌市内無料法律相談会）

▼市民を対象にした無料法律相談会を開催します。旭川弁護士会に所属する弁護士が、遺産相続や離婚問題、金銭の貸借などの皆さんの相談に応じます。相談会に参加するためには、前日までに下記へ予約が必要です。なお、参加予約は先着順となります。

●電話予約から相談会参加までの流れ

①相談会の前日までに市・市民課へ電話する。

②相談時間を予約する。

※予約する際に相談内容をお伝えください。

③相談会当日、会場へ行き弁護士に相談する。

日 6月21日（水）

13:00～16:00（30分×6枠分）

所 保健福祉センターは一とふる

申 6月20日（火）まで（土・日曜日を除く）

問 市・市民課

TEL 56-5003

暮らし・手続き

「6月の粗大ごみ収集日」について

▼収集の申し込みは、収集日2日前（閉庁日はその前の平日）の午後3時までに下記へお願いします。

●6月の粗大ごみ収集日

日	所
21日（水）	大町、瀬越町、港町、明元町、幸町、本町
22日（木）	寿町、礼受町、浜中町、沖見町、平和台
23日（金）	見晴町、宮園町、錦町、開運町、栄町
28日（水）	三泊町、塩見町、春日町、元町、船場町、花園町、未広町、旭町
29日（木）	住之江町、泉町、野本町、千鳥町、元川町、神居岩、堀川町、高砂町、五十嵐町
30日（金）	緑ヶ丘町、東雲町、南町、潮静、大和田、藤山町、幌糠町、中幌、樽真布、南幌、峠下町、東幌

問 留萌南部衛生組合

TEL 43-2555 / 43-2588

オロロンひまわり基金法律事務所

●業務時間／9:00～18:00 ●休業日／土・日・祝日

留萌市花園町2丁目2番13号 信和商事ビル2階4号室

TEL. 0164-56-4312

法律相談随時受付 相談料 5,500円（税込）

【相談までの流れ】①電話で事情を説明→②相談予約→③弁護士に相談

※お電話だけで終了した場合は、相談料は発生しません。
※低所得者向けの相談料援助制度（法テラス）も利用可。

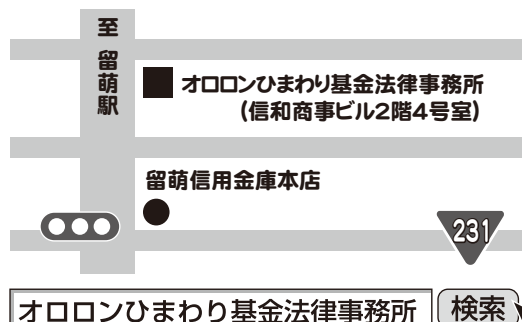

オロロンひまわり基金法律事務所

検索

健康・福祉・子育て

新たに民生委員・児童委員が委嘱されました

▼次の地区・地域を担当する民生委員・児童委員が新たに委嘱されましたので、お知らせいたします。その他の地区・地域の委員については、広報留萌5月号の特集記事をご覧ください。

●東部地区

担当地域	氏名	電話番号
潮静2丁目～4丁目(全域)	宮坂 幸延	42-5676

●南部地区

担当地域	氏名	電話番号
沖見町3丁目(一部) 沖見町4丁目(一部)【夕陽ヶ丘舎】	都筑 優子	43-1805

●北部地区

担当地域	氏名	電話番号
春日町1丁目(一部)	沢口 眞裕美	090-7054-6370

問 市・社会福祉課

TEL 42-1807

教育・文化・スポーツ

図書館からのお知らせ

▼6月の催しおよび休館日は、下記のとおりとなります。

詳しくは、下記へお問い合わせください。



●乳幼児向けおはなし会(おはなし玉手箱)

- ・7日(水) 11:00～「カエル」
- ・24日(土) 11:00～「あそぼう」

●休館日

【月曜休館】

- ・5日(月) / 12日(月) / 19日(月) / 26日(月)

【館内整理休館】

- ・30日(金)

問 市立留萌図書館 TEL 42-2300

健康・福祉・子育て

「手話講習会」を開催します

▼市では、留萌手話サークルと連携し、市民の皆さんに手話を普及させることを目的とした手話講習会を開催します。

講習会では、手話や聴覚障がいなどについて学習し、手話であいさつや自己紹介など簡単な日常会話ができることを目指します。ぜひご参加ください。

日 7月4日・11日・18日・25日

8月1日・8日(計6回)

いずれも火曜日の19:00～20:30

所 保健福祉センターはーとふる

費 受講料 無料

教材費等 3,400円

(教材費 3,300円、送料等 100円)

※教材は厚生労働省手話奉仕員養成カリキュラムに対応しています。また、平成29～令和4年度に受講された方は、お持ちのテキストをお使いいただけます。

定 10～15名

申 6月16日(金)までに下記へお電話でお申し込みください。(土・日曜日、祝日を除く。)

- ・中学生以下のお子さまが受講される場合は、保護者の同伴をお願いします。
- ・お申込み人数により、中止となる場合がありますので、あらかじめご了承ください。

問 市・社会福祉課

TEL 42-1807

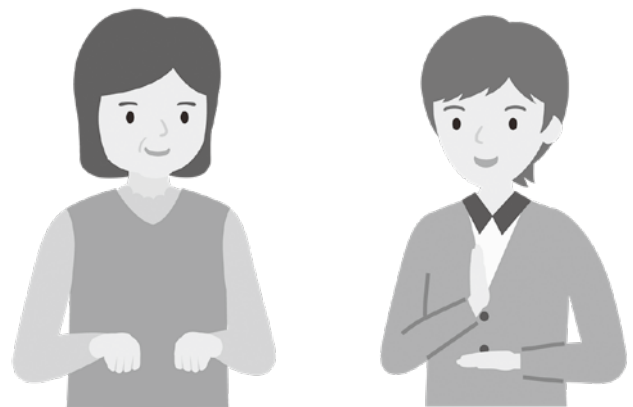

本当によかったを形に 優しい気持ちがいっぱいの斎場です



NISHIKIDO HANAZONO FUNERAL HALL

にしきどう 花園市民斎場

一般社団法人
日本葬礼文化調査協会
JECIA
★★★★★認定

安心の24時間 電話対応

留萌市花園町2丁目3-23



0120-43-9000

※携帯・自動車電話・PHSからもご利用いただけます。



仏壇仏具専門店
NISHIKIDO
花 結
はなむすび



留萌市開運町1丁目4番9号 (AKさし横向) TEL (0164) 42-8111

■ 営業時間 AM 10:00～PM 6:30 ■ 定休日 毎週火曜日



●安心してお仏壇をお選びいただくために

正しい品質表示と原産国表示をするこのマークのある 確かな仏壇店でお求めください
※原産国や品質表示を適正に表示をすることなく販売をする仏壇店が増えていますので、ご注意ください



留萌市荣誉奨励賞を授与しました

市では、留萌市荣誉賞規則に基づき、広く市民に敬愛され市民に明るい希望を与えたものの顕著な功績に対し、その荣誉をたたえています。

令和5年3月24日(金)、特別国民体育大会冬季大会スキー競技会において優秀な成績を収められました北海道留萌高等学校スキー部の岩佐奏葉さんに、留萌市長から留萌市荣誉奨励賞を授与しました。

【岩佐奏葉さん功績】

特別国民体育大会冬季大会スキー競技会

クロスカントリー女子4×5kmリレー 第3位



▲中西市長から賞状を授与された岩佐さん(写真右)

オロロンひまわり基金法律事務所に新しい所長が就任しました

▼「オロロンひまわり基金法律事務所」の山村晃一弁護士が任期満了で退任し、小柳のぞみ弁護士が5月16日から新所長に就任しました。

●小柳弁護士から地域の皆さんへ

「はじめまして、弁護士の小柳です。留萌のために頑張ります。お困りのことがありましたら、お気軽にご相談ください。」

問 オロロンひまわり基金法律事務所

TEL 56-4312



▲小柳のぞみ弁護士

■登録統計調査員を募集しています

▼市では、統計調査の際に調査票の配布等を行う統計調査員に登録していただける方を募集しています。調査員にご登録いただいた方には、統計調査の際に市からご連絡させていただきます(年度により実施する調査や調査員の必要人数が異なるため、全ての方にご連絡できるとは限りません)。

統計調査員は2～3か月程度の期間で任命され、非常勤の公務員として勤務していただきます。詳細はお問い合わせください。

問 市・総務課

TEL 42-1801

▼「運転は ゆとりとマナーの 二刀流」

○交通ルール・マナーの遵守

スピードの出しすぎは、カーブで曲がりきれず路外逸脱事故などに繋がるおそれがあり、無理な追い越しは正面衝突を引き起こす要因になります。また、ちょっとした路面の変化によりバランスを崩し、転倒してしまうおそれがあるので、交通ルールやマナーをしっかりと守りましょう。

また、バイクは車体が小さく、他の車のドライバーからはミラーなどの死角になって見落とされたり、距離感や速度感覚がわかりにくく、交通事故当時車両になるケースがあります。運転する際には、前の車両とは車間距離をしっかりととり、自動車の死角にならないよう走行しましょう。

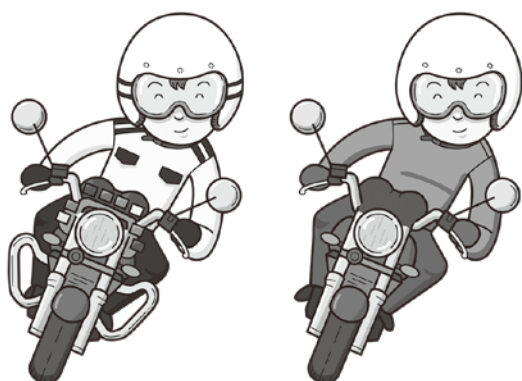

○ゆとりをもったツーリング

バイク仲間とツーリング中に、自分の遅れを取り戻そうと無理な運転をして交通事故を起こすことが考えられます。

仲間とツーリングをする際には、仲間同士でゆとりをもった計画を立てることや、仲間から離れてしまった場合の集合場所をあらかじめ決めておくことが大切です。

問 留萌警察署

TEL 42-0110

▼留萌地域人材開発センターではOA事務科受講生を募集します。パソコンの基本操作と活用法を習得、簿記会計の基本と会計事務の流れを習得、資格取得と再就職を目指します。

○訓練科目 パソコン基本操作、Word、Excel、簿記会計

日 募集期間：6月5日(月)～7月3日(月)

訓練期間：7月25日(火)～10月24日(火)

所 留萌地域人材開発センター（パワスポ留萌）

定 15名（応募者が少ないときは中止する場合があります）

費 受講料は無料ですがテキスト代が必要です。

※各種検定受験料は別途自己負担となります。

申 ハローワーク留萌

問 留萌地域人材開発センター

TEL 42-0348



「広告主を募集しています！」

▼市では、「広報留萌」令和5年8月号から令和6年4月号までの掲載広告を募集します。詳しくは、下記へお問い合わせください。

問 市・政策調整課

TEL 42-1809

●掲載料金

掲載場所	枠数	1枠あたりの料金（税込）	
		市内事業者	市外事業者
お知らせ下段 (4.5 ^号 ×18 ^号)	6枠	8,000円/月	10,000円/月
裏表紙 (13^号×18.5^号)	2枠	25,000円/月	25,000円/月

※お知らせ下段は、発行月によって増枠する場合があります。

6月1日からスタート

留萌市高齢者市内バス利用促進助成事業を実施します

▼高齢者の移動手段の確保、市内路線バスの利用促進及び公共交通の維持並びに活性化を図るため、バス割引券の交付による高齢者市内バス利用促進助成事業を6月1日から開始します。詳しくは下記をご覧ください。

●対象者および内容

- 満75歳以上の方が市内バスを利用する際、運賃の半額を割引。
- 満75歳以上かつ自動車運転免許を返納された方は、運賃の全額を割引。
(免許失効の場合も、運転の経歴が確認できれば、全額割引の対象となります)
※お一人につき60枚の割引券をお渡しします。

●割引券利用までの流れ

- ①下記窓口にて交付申請
- ②バス乗車
- ③バス降車時に割引券を運転手に手渡し、運賃の半額をお支払い。(全額割引の場合は割引券の手渡しのみ)



●割引券の交付申請窓口

- 留萌市役所 2階 政策調整課
- 留萌市役所 1階 市民課
- 留萌市保健福祉センターはーとふる

※6月1日～9日の間は、留萌市役所1階1号会議室(正面玄関入って右側)に臨時申請窓口を開設します。

●申請に必要なもの

- マイナンバーカードや健康保険証等、身分の証明ができるもの
- 自動車運転の経歴がわかるもの(下記のいずれか1つ)
 - ・運転免許の取消通知書(返納手続きの際に交付されるもの)
 - ・運転経歴証明書(申請者に交付されるもの)
 - ・返納や失効が確認できる運転免許証

※代理の方が申請する場合は、割引券を利用される方と代理の方の身分がわかるものをご持参ください。



●割引対象の路線

- 市内中心部…留萌市内近郊線、日東団地線
- 元町・春日町・三泊町方面…幌延留萌線、初山別留萌線、羽幌留萌線
※留萌市立病院～三泊稲荷神社前の間の区間
- 礼受方面…留萌別荘線
※留萌市立病院～礼受の間の区間
- 藤山・幌糠・峠下方面…留萌峠下線、留萌旭川線
※留萌十字街～峠下分岐点の間の区間

留萌市内バス利用助成

検索

問 市・政策調整課 TEL 42-1809

温水プール「ぷるも」一般開放のご案内

▼温水プールぷるもは、今年度も7月より次のとおり一般開放します。なお、新型コロナウイルスが5類感染症へ引き下げられたことに伴い、採暖室を使用可能いたします。

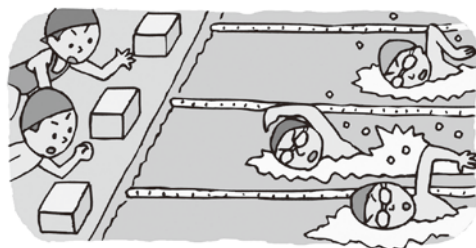

●開放日・時間

期間	7月1日(土)～7月24日(月)	7月25日(火)～8月17日(木)	8月18日(金)～9月30日(土)
時間	水曜日 16:00～20:00	木・金・日曜日 10:00～16:00	水曜日 16:00～20:00
	土曜日 10:00～20:00	水・土曜日 10:00～20:00	土曜日 10:00～20:00
※ただし、12:00～13:00は昼休みのため、休館となります			

●利用料金

区分		一般・学生	高齢者・障がい者	高校生	中学生	小学生
個人使用	1回券	510円	310円	260円	160円	110円
	回数券 (6枚綴り)	2,550円	1,530円	1,230円	720円	510円

●利用における注意点（一部抜粋）

- ・施設内では、スタッフ及び掲示板の指示に従ってください。
- ・使用可能箇所は、2階25mプールのみとなります。水泳キャップの着用が必要です。
- ・プール内にはガラス製品や貴金属の持ち込みはできません。
- ・化粧などをされている方については、プール内へは入れません。
- ・安全上、小学校2年生以下のご利用にはプール内への保護者の同伴が必要となります。（保護者の使用料は各区分によります）
また、保護者1名に対し、未就学児2名が使用する場合、誓約書に署名していただき、保護者責任のもと利用していただくこととなります。

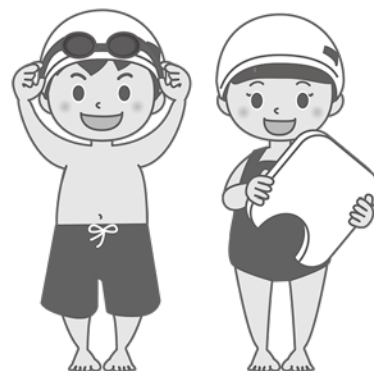

問 市・教育委員会生涯学習課

TEL 42-0435

道営住宅の入居者募集について

▼道営住宅の入居者募集を下記の通り行います。

●申込書配布期間 6月7日(水)～21日(水)

●受付期間 ・シルバーハウジング住宅 6月12日(月)～14日(水)

・その他の住宅 6月19日(月)～21日(水)

※シルバーハウジング住宅と分けての募集になります。

●抽選会 6月28日(水)

●案内配布、受付場所 留萌振興局建設指導課(庁舎3階)

●申込条件(共通) ①住宅に困窮している方。

②公営住宅法に定める収入基準に該当する方。

③入居申込者及び同居者が暴力団員でないこと。

④入居申込者及び同居者に過去、道営住宅での未納家賃等がないこと。

※応募が募集戸数を上回った場合は、抽選で入居者を決定します。

※インターネット経由でも申請できます。(シルバーハウジング住宅の申込は除く)

※記載事項以外の詳細な申込条件については、募集案内配布時にお知らせします。

●シルバーハウジング住宅

①高齢者(6月14日時点で満60歳以上の方)の単身世帯であって自炊が可能な程度の健康状態であるが、身体機能の低下等が認められ独立して生活するには不安があると認められる方。

②道が指定する緊急通報システムへ加入を承諾される方。(有料)

③市税の滞納がない方。

※記載事項以外の詳細な申込条件については、募集案内配布時にお知らせします。

●一般世帯向け住宅 ※単身者は申込できません

団地名		建設(改善)	募集住戸			
			戸数	間取	住戸面積	月額家賃
泉	27号棟	S49(H16)	1戸	3LDK(304)	66.8㎡	18,000～35,500円
泉	27号棟	S49(H16)	1戸	3LDK(402)	70.7㎡	19,100～37,500円
泉	28号棟	S50(H15)	1戸	2LDK(201)	62.1㎡	17,600～34,600円
野本中央	A棟	H9	1戸	3LDK(310)	73.7㎡	22,200～43,500円
野本中央	C棟	H10	1戸	2LDK(114)	63.0㎡	19,100～37,500円
野本中央	C棟	H10	1戸	3LDK(323)	73.8㎡	22,400～43,900円
サンセット留萌A棟		H24	1戸	2LDK(505)	58.5㎡	18,800～36,900円

●子育て世帯向け住宅 ※単身者は申込できません

団地名	建設	募集住戸			
		戸数	間取	住戸面積	月額家賃
サンセット留萌A棟	H24	1戸	2LDK(102)	58.5㎡	18,800～36,900円
サンセット留萌A棟	H24	1戸	2LDK(302)	58.5㎡	18,800～36,900円

●シルバーハウジング住宅 ※単身世帯向け住宅

団地名	建設	募集住戸			
		戸数	間取	住戸面積	月額家賃
サンセット留萌B棟	H25	1戸	2DK(108)	48.7㎡	15,700～30,900円

◆注意事項

注1 家賃は、その世帯の収入や扶養家族等により異なります。

注2 駐車場料金は、別途毎月かかります。

注3 駐車場は1戸につき1区画用意してあります。(2台目の駐車は認めてません)

注4 共益費が、別途毎月かかります。

注5 入居できる時期は、7月中旬以降となります。

注6 申込をされる場合は、印鑑・所得を確認できる書類をご持参願います。

注7 犬、猫などのペットを飼育することは禁止しています。

問 留萌振興局留萌建設管理部建設行政室建設指導課 TEL 42-8451