

暮らし 「るもい呑涛まつり」を開催します

▼夏の一大イベント「るもい呑涛まつり」を開催します。各種催しのほか、協賛事業が行われます。

●前夜祭

- 日 7月26日(金)
- 内 ・10:00～式典(留萌神社)
・11:00～在港船慰問(留萌港)
・17:00～前夜祭
(るしんふれ愛パーク特設会場)

●本祭(やん衆あんどん)

- 日 7月27日(土)
- 内 ・18:30～あんどん出発式
・18:45～やん衆あんどん市内パレード
・21:20～フィナーレ

問 るもい呑涛まつり実行委員会事務局(市・経済港湾課)

☎ 42-1840

暮らし 「留萌市内無料法律相談会」のご案内

▼市民を対象にした無料法律相談会を開催します。旭川弁護士会に所属する弁護士が、皆さんの相談に応じます。

相談会に参加するためには、前日までに下記へ予約が必要です。なお、参加予約は先着順となります。



- 日 7月17日(水)
13:00～16:00(30分×6枠分)
- 所 保健福祉センターはーとふる1階1号会議室
- 申 7月16日(火)まで
(土・日曜日、祝日を除く)

問 市・市民課

☎ 56-5003

暮らし 移動献血車巡回のご案内

▼移動献血車が下記の日程で巡回します。献血のご協力をお願いします。

日 所 巡回日程

日	時	場 所
7月28日(日)	10:00～11:50	DCMホームック留萌店・マックスバリュ留萌店前(南町4丁目)
	13:00～16:00	
7月29日(月)	10:00～12:00	留萌開発建設部前(寿町1丁目)
	13:30～14:30	保健福祉センターはーとふる前(五十嵐町1丁目)
	15:00～16:00	株式会社堀口組前(高砂町1丁目)
7月30日(火)	10:00～10:50	留萌開発建設部留萌開発事務所前(堀川町2丁目)
	11:20～12:20	北海道留萌合同庁舎前(住之江町2丁目)
	13:30～16:00	
7月31日(水)	10:00～11:00	北海道電力株式会社留萌営業所駐車場(末広町4丁目)
	12:30～16:00	市役所前(幸町1丁目)

※天候や道路状況などで、巡回時刻が変更になる場合があります。
※混雑する場合がありますので、余裕を持って会場へお越しください。

問 市・保健医療課(はーとふる内)

☎ 56-1507

サマージャンボ

7億円

1等・前後賞合わせて
1等5億円×20本・前後賞各1億円
(20ユニットの場合※1ユニット1,000万枚)

サマージャンボミニ

5,000万円

1等3,000万円×40本・前後賞各1,000万円
2等100万円×1,600本
3等10万円×16,000本
賞総額2万円×24,000本
(8ユニットの場合※1ユニット1,000万枚)

2種類同時発売! 7/20火 → 8/2金 **各1枚300円**

知りたい情報が
いっぱい!

▲市の木「アカシア」

くらしのお知らせ

▼市の花
「ツツジ」

凡例 → 日 日程・日時 所 場所・会場 対 対象 定 定員 費 費用 内 内容 申 申込方法など
問 問い合わせ ☎ 電話 FAX ファクス HP ホームページ ✉ メールアドレス

選挙 「第25回参議院議員通常選挙」について ～あなたの一票を大切に～

▼任期満了に伴い、第25回参議院議員通常選挙が次の日程で行われます。

【第25回参議院議員通常選挙】公示日◎7月4日(木)
投票日◎7月21日(日) 7:00～20:00

- 投票できる方
 - ①平成13年7月22日までに生まれた方
 - ②留萌市に住民登録し、引き続き3カ月以上住んでいる方(平成31年4月3日までに住民登録した方)
- 投票できない方
 - 留萌市の選挙人名簿に登録されていない方
 - ※初めて選挙権を得る方のうち、転出・転入した方は最寄りの選挙管理委員会へお問い合わせください。

- 期日前投票
 - 日 7月5日(金)～20日(土) 8:30～20:00
 - 所 期日前投票所(市役所本庁舎1階)
 - 対 投票日の翌日までに18歳になる方のうち、投票日当日に仕事やレジャーなどで投票所へ行くことができない方は、期日前投票をすることができます。
- 不在者投票
 - 日 7月5日(金)～20日(土)
 - 対 長期出張に伴って滞在先の市町村で投票する場合や指定施設(病院や老人ホームなど)で投票する場合は、不在者投票をすることができます。

【本人確認にご協力ください】
各投票所では、皆さんの大切な一票を適正に投票してもらうため、一人一人にお名前を伺って本人確認を行っています。ご理解とご協力をお願いします。

※第25回参議院議員通常選挙については、市ホームページ(<http://www.e-rumoi.jp/>)などでもお知らせします。なお、国の状況などにより、内容が変更となる場合があります。あらかじめご了承ください。

問 市・選挙管理委員会事務局 ☎ 42-1908

オロロンひまわり基金法律事務所

・相続・離婚・成年後見・不動産・交通事故
・企業のご相談・契約書作成・借金・過払金 など

弁護士 河本 晃輔

●どうぞお気軽にご相談ください●
●相続・借金・過払金の相談無料●
●業務時間/9:00～18:00 ●休業日/土・日・祝日

留萌市花園町2丁目2番13号 信和商事ビル2階4号室
TEL. 0164-56-4312

至留萌駅

■オロロンひまわり基金法律事務所
(信和商事ビル2階4号室)

●留萌信用金庫本店

231

オロロンひまわり基金法律事務所 検索

税・年金・保険 65歳を迎えた方の介護保険料について

▼65歳を迎えた方は第1号被保険者となり、市が定めた介護保険料を納めることになります。誕生月の前月にピンク色の被保険者証を交付しますので、大切に保管してください。

後日、月割計算した介護保険料の納付書を郵送しますので、期日まで納めてください。なお、令和元年度第1期の納期限は7月31日(水)です。

◎例：今年7月2日に65歳になる方の月割計算
年額 63,600円（第5段階：世帯の中に市民税課税者がいて、本人は市民税非課税で本人所得と年金収入の合計が80万円を超える方）

※ 63,600円 ÷ 12カ月 × 9カ月 = 47,700円

令和元年度 介護保険料 47,700円	納期限		保険料
	第1期	令和元年 7月31日	6,400円
第2期	令和元年 9月2日	5,900円	
第3期	令和元年 9月30日	5,900円	
第4期	令和元年 10月31日	5,900円	
第5期	令和元年 12月2日	5,900円	
第6期	令和元年 12月25日	5,900円	
第7期	令和2年 1月31日	5,900円	
第8期	令和2年 3月2日	5,900円	

●年金からの天引きについて

年金からの天引きは、誕生日によって天引き開始月が異なります。また、年金からの天引きになる前は、納付書払いになります。

平成31年4月2日から令和元年10月1日までに65歳になる方	➡	令和2年4月の年金から開始
令和元年10月2日から2年4月1日までに65歳になる方	➡	令和2年10月の年金から開始

介護保険料について不明な点は、第1号被保険者の方は市・介護支援課に、第2号被保険者（40歳から64歳まで）の方はそれぞれの医療保険の保険者にお問い合わせください。

問 市・介護支援課（はーとふる内） ☎ 49-6070

税・年金・保険 「後期高齢者医療被保険者証(保険証)」などの一斉更新について

▼現在ご使用の保険証、減額認定証（限度額適用・標準負担額減額認定証）、限度証（限度額適用認定証）は、今年7月末で有効期限が満了となり、使用できなくなります。

7月中旬に新しい保険証（橙色）、新しい減額認定証・限度証（いずれも黄緑色）を交付します。新しい有効期限は、いずれも令和2年7月31日までです。なお、新たに減額認定証・限度証の交付対象となる方は、下記へ申請してください。

●減額認定証の交付対象者（次の区分Ⅰまたは区分Ⅱに該当する方）

区分Ⅰ	世帯全員が住民税非課税の方のうち、次のいずれかに該当する方 (1)世帯全員の所得が0円の方 (公的年金収入のみの場合は、受給額が80万円以下) (2)老齢福祉年金を受給している方
区分Ⅱ	世帯全員が住民税非課税で区分Ⅰに該当しない方

●限度証の交付対象（次の3区分のうち、現役並みⅠまたは現役並みⅡに該当する方）

現役並みⅢ	住民税課税所得が690万円以上の被保険者およびその方と同一世帯にいる被保険者の方
現役並みⅡ	現役並みⅢに該当せず、住民税課税所得が380万円以上の被保険者およびその方と同一世帯にいる被保険者の方
現役並みⅠ	現役並みⅡ・Ⅲに該当せず、住民税課税所得が145万円以上の被保険者およびその方と同一世帯にいる被保険者の方

問 市・市民課 ☎ 42-1805
問 北海道後期高齢者医療広域連合 ☎ 011-290-5601

ごみ 「7月の粗大ごみ収集日」について

▼収集の申し込みは、収集日2日前（閉庁日の場合はその前の平日）の午後3時までに下記へお願いします。

●7月の粗大ごみ収集日 日 所

10日(水)	大町、瀬越町、港町、明元町、幸町、本町
11日(木)	寿町、礼受町、浜中町、沖見町、平和台
12日(金)	見晴町、宮園町、錦町、開運町、栄町
24日(水)	三泊町、塩見町、春日町、元町、船場町、花園町、末広町、旭町
25日(木)	住之江町、泉町、野本町、千鳥町、元川町、神居岩、堀川町、高砂町、五十嵐町
26日(金)	緑ヶ丘町、東雲町、南町、潮静、大和田、藤山町、幌糠町、中幌、樽真布町、南幌、峠下町、東幌

問 留萌南部衛生組合 ☎ 43-2555 / 43-2588

税・年金・保険 「国民年金保険料免除などの申請」について

▼国民年金保険料を未納のまましていると、障がいや死亡などの不慮の事態が発生した場合に、障害基礎年金・遺族基礎年金を受けられないことがあります。

経済的な理由などで国民年金保険料の納付が困難な場合は、「保険料免除制度」や「若年者（30歳未満）納付猶予制度」がありますので、住民登録をしている各市町村の国民年金窓口で手続きを行ってください。なお、申請書は窓口に備えてあります。

令和元年度の免除などの受付は7月1日(月)から開始し、元年7月分から翌年6月分までの期間を対象として審査を行います。

また、平成26年4月に法律が改正されており、2年1カ月前の月分までさかのぼって、免除申請を行うことができます。

問 市・市民課 ☎ 42-1805
問 留萌年金事務所 ☎ 43-7211

学 ぶ 図書館からのお知らせ

▼7月の催しおよび休館日は、次のとおりとなります。詳しくは、下記へお問い合わせください。

●乳幼児向けおはなし会（おはなし玉手箱）11:00～・10日(水)「さかな」 ・27日(土)「くだもの」

●映画会 ※8月実施分を一部掲載

7月31日(水)	10:30～「おしりたんてい」(アニメ・60分)
	13:30～「忍たま乱太郎」(アニメ・80分)
8月1日(木)	10:30～「忍たま乱太郎」(アニメ・80分)
	13:30～「おしりたんてい」(アニメ・60分)
8月2日(金)	10:30～「おしりたんてい」(アニメ・60分)
	13:30～「忍たま乱太郎」(アニメ・80分)

●休館日
・1日(月) / 8日(月) / 15日(月・祝) / 22日(月) / 29日(月) 月曜休館
・2日(火) 臨時休館（システム更新のため）
・26日(金) 館内整理休館

問 市立留萌図書館 ☎ 42-2300

学 ぶ 「風土工房こさえーる料理講習会」のご案内

▼風土工房こさえーるでは、定期的に料理講習会を開催しています。7月は留萌でとれたトマトを使った「トマトジュース」の料理講習会を開催します。ぜひご参加ください。

日 7月26日(金) 9:00～
定 10人

費 参加料 400円
(内訳：トマトジュース1本(1ℓ)400円)

内 講師：食を楽しむネットワーク「秋桜」

申 7月2日(火)から23日(火)までに下記へお申し込みください。(土・日・月曜日を除く)
当日はエプロンや三角巾、マスクをご持参ください。

問 風土工房こさえーる ☎ 43-4556

一歩前に踏み出そう！仲間が、仕事が待っている！

～お知らせ～
この度、令和元年5月7日に、旧サポートセンターかもめ様と合併しました。これからは、旧サポートセンターかもめ様が「サポートハウス ちゃお」、旧サポートハウスちゃお（公民館内）が「ちゃおピッコロ」となります。

まずは一歩踏み出して相談を！

北海道知事指定障がい福祉サービス事業所 NPO法人 サポートハウス

ちゃお

・留萌市開運町2丁目6番3号 ☎42-8666 [サポートハウスちゃお]
・留萌市見晴町2丁目27番地（中央公民館内） ☎43-3888 [ちゃおピッコロ]

仕事内容

◎各種軽作業（室内外）
◎喫茶業務（2店舗）

随時、見学受付中！（要予約）

集団予防接種によりB型肝炎ウイルスに持続感染された方へ 一人で悩まずに無料電話相談をご利用ください

B型肝炎訴訟 (給付金請求) 無料電話相談

対象者 昭和16年7月2日～昭和63年1月27日生まれ ※ご遺族の方も給付金請求できます

給付金 50万円～3,600万円 ※病態に応じて給付等の内容が異なります

弁護士費用 着手金・相談料 無料 成功報酬制 ※訴訟実費別途

〈ご予約受付時間〉 ☎ 9:00～18:00 〈完全予約制〉 ☎ 0120-013-621

弁護士法人 プレシヤス総合法律会計事務所
〒045-0001 東京都新宿区四谷4-3 福屋ビル6-A 【営業時間】平日 9:00～18:00
TEL 03-5363-6333 E-mail: info@precious-law.jp
FAX 03-5363-6334 http://precious-law.jp/

留萌市以外からのお知らせ **東海大学海洋調査研修船「望星丸」一般公開のご案内**

▼東海大学海洋調査研修船「望星丸」の一般公開を実施します。詳しくは、下記へお問い合わせください。

日 7月14日(日) 10:00～15:00 (乗船受付は午後2時半まで)

所 留萌港南岸 ※雨天決行

内 一般公開プログラム

【サイエンスラボ】10:00～15:00

・パネル展示 ・観測機器展示 ・ロープワーク ・タッチングプール など

【記念講演】11:00～12:00

講演「海の安全について～これまでの航海、これからの航海～」ほか

・望星丸の上河内信義船長らによる記念講演を船内学生食堂で開催します。(定員は先着50人)

問 東海大学札幌教学課 ☎ 011-571-5111

留萌市以外からのお知らせ **「留萌海上保安部」からのお知らせ**

▼夏は、海水浴やボート遊び、釣りなどのマリレジャーを楽しむ機会が多くなり、海難事故の危険性も高まります。マリレジャーを安全に楽しむためには、事前に気象情報や安全情報を収集するとともに、もしもに備えて自分の身を守る準備をすることが大切です。

【自己救命策3つの基本】

- ①海に落ちても沈まない「ライフジャケットの着用」
- ②防水対策をした携帯電話の携帯
- ③海の事故緊急番号118番の活用

●マリレジャーを楽しむ際の主な注意点

【海水浴をする場合】

- ・「遊泳禁止場所」での事故が多発しています！必ず決められた場所で泳ぎましょう。
- ・保護者の方は、子どもから目を離さないようにしましょう。 ・飲酒後の遊泳はやめましょう。

【ボートなどに乗る場合】

- ・出発前に必ず点検整備を行いましょう。 ・ライフジャケットを着用しましょう。
- ・見張りを徹底しましょう。 ・海上交通ルールおよびマナーを守りましょう。

【岸壁などで釣りをする場合】

- ・万が一の海中転落に備え、必ずライフジャケットを着用しましょう。
- ・できるだけ複数で行動するように心掛けましょう。 ・岸壁際から離して駐車しましょう。
- ・立ち入り禁止区域での釣りは絶対にやめましょう。 ・消波ブロックに登るのは絶対にやめましょう。

マリレジャーを楽しむ際は、インターネットで気象情報(海象・潮汐・日没など)を確認しよう！

留萌海上保安部 海の安全情報

検 索

問 留萌海上保安部交通課 ☎ 42-0414

留萌市以外からのお知らせ **令和元年度「自衛官候補生などの募集」のお知らせ**

▼自衛隊では、自衛官候補生、一般曹候補生などを募集しています。



詳しくは、下記へお問い合わせいただくか、自衛官募集のホームページ (<http://www.mod.go.jp/gsd/f/jieikanbosyu/>) をご覧ください。

●自衛官候補生、一般曹候補生の募集

対 18歳以上33歳未満の方

申 7月1日(月)～9月6日(金)

※自衛官候補生の男子および女子の募集は、年間を通じて行っています。

●その他、学生などの募集

航空学生/防衛医大看護学科学生/防衛大学校学生

問 自衛隊旭川地方協力本部留萌地域事務所

☎ 42-4650

留萌市以外からのお知らせ **「北海道メディカルミュージアム」開催のお知らせ**

▼旭川医科大学では、インターネット医学講座「北海道メディカルミュージアム」を開催しています。

講座では、医師や看護師が「病気治療の最新情報」「健康に暮らすための知識」などについて分かりやすく解説します。なお、講座の受講は無料です。

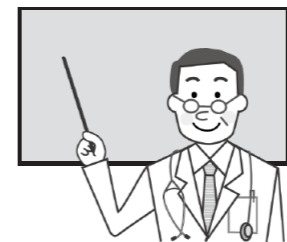

詳しくは、下記へお問い合わせください。

日 7月11日(木) 14:00～15:00

所 視聴会場 保健福祉センターはーとふる

内 テーマ「もし大腸癌(がん)になったら？」

最新の外科治療を踏まえて

問 旭川医科大学 ☎ 0166-65-2111

HP <http://www.asahikawa-med.ac.jp/>

税・年金・保険 **「国民年金保険料」は納期限までに納めましょう**

▼平成31年4月から令和2年3月分までの国民年金保険料は月額16,410円です。保険料は、日本年金機構から送られる納付書を利用し、金融機関や郵便局、コンビニで納めることができるほか、クレジットカードやインターネットバンキングを利用した納付、前納割引制度がお得な口座振替もあります。

納期限までに納付がない場合は、電話や書面などで納付の案内を行っています。また、指定された期限を過ぎると延滞金が課せられるだけでなく、被保険者本人または連帯納付の義務がある方(世帯主および配偶者)の財産を差し押えることがありますので、早めの納付をお願いします。

なお、所得が少ないなど保険料の納付が困難な場合は、免除・猶予される制度があります。

問 市・市民課 ☎ 42-1805

問 留萌年金事務所 ☎ 43-7211

留萌市以外からのお知らせ **「OA事務科受講生募集」のご案内**

▼留萌地域人材開発センター(パワスポ留萌)では、OA事務科(訓練期間:8月21日(水)～11月20日(水))の受講生を募集しています。



パソコンの基本操作と活用法、簿記会計の基本などを習得し、資格取得を目指します。

日 募集期間 6月13日(木)～7月18日(木)

所 留萌地域人材開発センター(パワスポ留萌)

定 15人

費 受講無料

※テキスト代、各種検定受験料は別途

問 留萌地域人材開発センター(パワスポ留萌)

☎ 42-0348

痛み出血はれに

飲んで治す痔のくすり **リンミン**

生薬製剤

お問い合わせは **江戸薬局** 留萌市錦町3丁目 ☎42-0697

家事のお手伝いからお年寄りの介護まで皆さんの生活をサポートします

家政婦さんをご紹介します

家政婦さんをご紹介しますために、家政婦さんとして働いてみたい方の登録を受け付けています。

江戸薬局グループ ハウスキーパーバンク

☎42-0697 (江戸薬局内)

留萌観光協会 インフォメーション ☎0164-43-6817

留萌市海のふるさと館 ☎0164-43-6677 開館時間9:00～18:00

2F レストラン 留萌手打ちそば愛好会 **お蕎麦屋さん**

7月14日(日)・7月21日(日)・7月28日(日)

営業時間: 11:00～無くなり次第終了 ※8月もOPEN予定

ゴールデンビーチるもいOPEN! 7月6日(土)～8月18日(日)

1F ロビー 市民のコレクション『私の宝物』展示中

※夏休み工作教室※ 8月開催決定!

開催日程・詳細につきましては、決まり次第HP等でお知らせいたします!お楽しみに♪

監視棟では、焼き肉用コンロ(焼き台)のレンタル、炭・氷等の販売も行っております!

遊泳可能時間 ▶ 9:00～16:00

駐車料金(1日) ▶ 普通車700円/大型車1,000円

ふるも「水泳教室」を開催します

▼市では、多くの市民に水泳への関心を持っていただくため、温水プールふるもで水泳教室を開催します。

詳しくは、下記へお問い合わせください。



日 対 定

開催日程	時 間	対 象 者	定 員	内 容
8月3日(土)	10:00~11:00	大人(中学生以上)	25人	技術や泳力別で初心者と中級者にクラスを分け、各種泳法・軽運動などを指導します。
8月7日(水)	18:30~19:30	大人(高校生以上)	25人	
8月9日(金)	10:00~10:50	子ども(5歳児~小学校2年生)	35人	年齢別でクラスを分け、水慣れをはじめ、初歩のクロール・背泳ぎなどを指導します。
	11:00~11:50	子ども(小学校3~6年生)	35人	
8月10日(土)	10:00~10:50	子ども(5歳児~小学校2年生)	35人	
	11:00~11:50	子ども(小学校3~6年生)	35人	

● 共通事項

費 利用料金 (受講料は無料)

- ◎一般・学生 500円 ◎高校生 250円 ◎小学生 100円
- ◎65歳以上・障がい者 300円 ◎中学生 150円 ◎小学生未満は無料

※当日は水着、水泳帽子、水中メガネ、バスタオルをご持参ください。

申 7月1日(月)から受け付けを開始しますので、専用の申込書に必要事項を明記し、下記へお申し込みください(定員になり次第締め切り)。なお、申込書は市・教育委員会生涯学習課およびスポーツセンターで配布しているほか、市ホームページ(<http://www.e-rumoi.jp/>)からダウンロードすることができます。

問 市・教育委員会生涯学習課

☎ 42-0435

留萌市以外から
のお知らせ

「放送大学 10月入学生募集」について

▼放送大学では、令和元年10月の入学生を募集しています。授業は、心理学・福祉・経済・歴史・文学・自然科学分野など約300科目があります。関心のある科目を自由に選ぶことができ、1科目だけでも学ぶことができます。

ご希望の方には、無料で詳しい資料を送付しています。詳しくは、下記へお問い合わせいただくか、放送大学ホームページ(<http://www.ouj.ac.jp/>)をご覧ください。

日 出願期間

- ・1回目 6月15日(土)~8月31日(土)
- ・2回目 9月1日(日)~9月20日(金)

費 授業料 1科目:11,000円(半年間)
※教材費込み

問 放送大学北海道学習センター

☎ 011-736-6318

留萌市以外から
のお知らせ

「国立宮古海上技術短期大学校」オープンキャンパスに参加しませんか?

▼国立宮古海上技術短期大学校は、貨物船やフェリー、タンカーなどの航海士や機関士を育てる学校です。国立宮古海上技術短期大学校では、オープンキャンパスの参加者を募集しています。

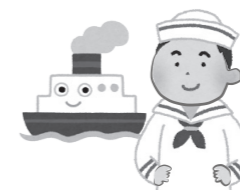

オープンキャンパスでは、施設見学をはじめ、操船シミュレーター体験やロープ実習、体験航海などを行います。

ご希望の方には、無料で詳しい資料を送付しています。詳しくは、下記へお問い合わせいただくか、国立宮古海上技術短期大学校ホームページ(<https://www.jmets.ac.jp/miyako/>)をご覧ください。

日 7月20日(土)/10月12日(土)

問 国立宮古海上技術短期大学校教務課

☎ 0193-62-5316

留萌市以外から
のお知らせ

「海上保安学校学生採用試験」実施のご案内

▼令和2年4月期に採用する「海上保安学校学生採用試験」を実施します。詳しくは、下記へお問い合わせください。

なお、海上保安庁の業務や海上保安学校の教育内容などの情報は、海上保安庁ホームページ(<http://www.kaiho.mlit.go.jp/>)または海上保安学校ホームページ(<http://www.kaiho.mlit.go.jp/school/>)をご覧ください。

対 次のいずれかに該当する方

- ①平成31年4月1日現在で、高校または中等教育学校を卒業した日の翌日から5年を経過していない方
- ②令和2年3月までに高校または中等教育学校を卒業する見込みがある方
- ③そのほか、高等専門学校の第3学年の課程を修了しており、人事院が①と同等の資格があると認めた方

内 1次試験 9月22日(日)

試験地 (道内は5都市で実施)

・札幌市/函館市/小樽市/旭川市/釧路市

試験区分 ◎船舶運航システム課程

◎航空課程 ◎情報システム課程

◎海洋科学課程および管制課程

申 受験申込は、人事院インターネット専用申し込みアドレス(<http://www.jinji-shiken.go.jp/juken.html>)で7月16日(火)~25日(木)まで受け付けています。なお、インターネットで申し込みができない場合は、第一管区海上保安本部人事課(電話:0134-27-0118)または留萌海上保安部管理課(電話:42-0656)へお問い合わせください。

問 第一管区海上保安本部人事課

☎ 0134-27-0118

問 留萌海上保安部管理課 ☎ 42-0656

ラス LAS英数塾 受講生募集 留萌市沖見町3丁目 TEL(0164)42-1743

※対象:大学進学予定の中学生・高校生
※受講料や受講時間などの詳細は面談にて説明します。ご希望の方は、上記までご連絡ください。

● 通年受講、【春期・夏期・冬期】各講習 【中学生:英語・数学】
● 受講体験(英語または数学) 45分無料 【高校生:英語・数学・古典】

申し込み 随時!

本当によかったを形に 優しい気持ちがいっぱいの斎場です

NISHIKIDO HANAZONO FUNERAL HALL にしきどう 花園市民斎場 一般社団法人 日本葬礼文化調査協会 JECIA ★★★★★ 認定

安心の24時間 電話対応 留萌市花園町2丁目3-23 ☎ 0120-43-9000

仏壇仏具専門店 NISHIKIDO 花 結 はなむすび

留萌市開運町1丁目4番9号 (AKさし橋向) TEL (0164) 42-8111
■ 営業時間 AM 10:00 ~ PM 6:30 ■ 定休日 毎週火曜日

安心して仏壇をお選びいただくために
正しい品質表示と原産国表示をするこのマークのある 確かな仏壇店でお求めください
※原産国や品質表示を適正に表示をすることなく販売をする仏壇店が増えていますので、ご注意ください