

**ごみ 「7月の粗大ごみ収集日」について**

▼収集の申し込みは、収集日2日前（閉庁日の場合はその前の平日）の午後3時までに下記へお願いします。

**●7月の粗大ごみ収集日 日 所**

11日(水)	大町、瀬越町、港町、明元町、幸町、本町
12日(木)	寿町、礼受町、浜中町、沖見町、平和台
13日(金)	見晴町、宮園町、錦町、開運町、栄町
25日(水)	三泊町、塩見町、春日町、元町、船場町、花園町、末広町、旭町
26日(木)	住之江町、泉町、野本町、千鳥町、元川町、神居岩、堀川町、高砂町、五十嵐町
27日(金)	緑ヶ丘町、東雲町、南町、潮静、大和田、藤山町、幌糠町、中幌、樽真布町、南幌、峠下町、東幌

**問 留萌南部衛生組合**  
☎ 43-2555 / 43-2588

**学 ぶ 図書館からのお知らせ**

▼7月の催しおよび休館日は、次のとおりとなります。詳しくは、下記へお問い合わせください。

●乳幼児向けおはなし会（おはなし玉手箱）11:00～  
・13日(金)「おほしさま」 ・28日(土)「うみ」

●映画会 10:30～  
・7日(土)「ペンギン物語 きらきら石のゆくえ」  
(子ども向け・アニメ・74分)

・8日(日)「HANA-BI」(大人向け・邦画・103分)  
・31日(火)「おもひでぼろぼろ」(子ども向け・アニメ・119分)

●休館日  
・2日(月) / 9日(月) / 16日(月・祝) / 23日(月) / 30日(月) 月曜休館  
・27日(金) 館内整理休館

**問 市立留萌図書館** ☎ 42-2300

**市営墓地の使用について**

▼市営墓地への建墓を希望する方は、市・環境保全課へご相談ください。  
なお、留萌市内に住所を有し、かつ6カ月以上居住しており、市営墓地を現在使用していない方が対象となります。

詳しくは、下記へお問い合わせください。

**問 市・環境保全課**  
☎ 42-1806

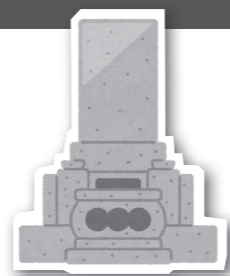

**暮らし 「留萌市内無料法律相談会」のご案内**

▼市民を対象にした無料法律相談会を開催します。  
旭川弁護士会に所属する弁護士が、皆さんの相談に応じます。

相談会に参加するためには、前日までに下記へ予約が必要です。なお、参加予約は先着順となります。



**日** 7月18日(水)  
13:00～16:00 (30分×6枠分)  
**所** 保健福祉センターはーとふる1階1号会議室  
**申** 7月17日(火)まで(土・日曜日、祝日を除く)  
**問** 市・市民課 ☎ 56-5003

**暮らし 「るもい呑涛まつり」を開催します**

▼夏の一大イベント「るもい呑涛まつり」を今年も開催します。前夜祭、本祭の2日間に向け、市内の特設会場などでさまざまな催しを行い、留萌の夏を彩ります。

また、市内各所では、ビアガーデンなどの協賛事業も行われ、るもい呑涛まつりを盛り上げます。

●前夜祭  
**日** 7月27日(金)  
**内** ・10:00～式典(留萌神社)  
・11:00～在港船慰問(留萌港)  
・17:00～前夜祭  
(るしんふれ愛パーク特設会場)

●本祭(やん衆あんどん)  
**日** 7月28日(土)  
**内** ・18:20～あんどん出発式  
・18:45～やん衆あんどん市内パレード  
・21:30～フィナーレ

**問** るもい呑涛まつり実行委員会事務局(市・経済港湾課)  
☎ 42-1840

▼市の花「ツツジ」 ▲市の木「アカシア」

知りたい情報が いっぱい! **くらしのお知らせ**

凡例 → **日** 日程・日時 **所** 場所・会場 **対** 対象 **定** 定員 **費** 費用 **内** 内容 **申** 申込方法など  
**問** 問い合わせ **☎** 電話 **FAX** ファクス **HP** ホームページ **E-MAIL** メールアドレス

**選挙 留萌市長選挙「選挙運動に関する収入および支出の報告」**

▼今年2月、留萌市長の任期満了に伴う選挙が行われました。公職選挙法第192条第1項の規定に基づき、選挙運動に関する収入および支出について報告します。(選挙運動費用の法定制限額：464万944円)

●留萌市長選挙「選挙運動に関する収入および支出の報告(単位:円)」 市・選挙管理委員会 委員長 尾田 一彦

候補者名	収 入			支 出											
	寄 附	その他の収入	合 計	人件費	家 屋 費			通信費	交通費	印刷費	広告費	文具費	食糧費	雑 費	合 計
					選挙事務所費	集合会場費	小 計								
中西 俊司	595,000	2,000,000	2,595,000	881,000	70,000	2,500	72,500	35,000	—	622,750	858,396	2,419	110,602	10,732	2,593,399
庄司 清彦	2,272,500	2,000,000	4,272,500	981,004	1,238,022	2,500	1,240,522	81,577	—	473,710	1,153,911	6,139	23,857	392,454	4,353,174

**問 市・選挙管理委員会** ☎ 42-1908

**暮らし 移動献血車巡回のご案内**

▼移動献血車が下記の日程で巡回します。献血のご協力をお願いします。

**日 所 巡回日程**

日	時	場 所
7月22日(日)	10:00～12:00	DCMホームマック留萌店・マックスバリュ留萌店前(南町4丁目)
	13:00～16:00	
7月23日(月)	10:00～12:00	留 萌 開 発 建 設 部 前(寿町1丁目)
	13:30～14:30	保 健 福 祉 セ ン タ ー は ー と ふ る 前(五十嵐町1丁目)
	15:00～16:00	株 式 会 社 堀 口 組 前(高砂町1丁目)
7月24日(火)	10:00～10:50	留 萌 開 発 建 設 部 留 萌 開 発 事 務 所 前(堀川町2丁目)
	11:20～12:30	北 海 道 留 萌 合 同 庁 舎 前(住之江町2丁目)
13:30～16:00		
7月25日(水)	10:00～12:00	市 役 所 前(幸町1丁目)
	13:00～16:00	

※天候や道路状況などで、巡回時刻が変更になる場合があります。  
※混雑する場合がありますので、余裕を持って会場へお越しください。

**問 市・保健医療課(はーとふる内)** ☎ 56-1507

**三省堂書店を応援し隊★インフォメーション**

7月の催し

おとなのためのおはなし会 **日** 7月10日(火) 18:30～ **所** 留萌ブックセンター

子どもたちによる子どもたちへのおはなし会 **日** 7月22日(日) 14:00～ **所** 留萌ブックセンター

「子どもたちによる子どもたちへのおはなし会」では、小中学生の読み手を募集しています。また、「こどものための親子(祖父母と孫)によるお話し会」では、親子または祖父母と孫の組み合わせの読み手を募集しています。

**問** 三省堂書店を応援し隊 事務所(留萌ブックセンター内) ☎43-2255



**税・年金・保険 「国民年金保険料」は納期限までに納めましょう**

▼平成30年4月から31年3月分までの国民年金保険料は月額16,340円です。保険料は、日本年金機構から送られる納付書を利用し、金融機関や郵便局、コンビニで納めることができるほか、クレジットカードやインターネットバンキングを利用した納付、前納割引制度がお得な口座振替もあります。

納期限までに納付がない場合は、電話や書面などで納付の案内を行っています。また、指定された期限を過ぎると延滞金が課せられるだけでなく、被保険者本人または連帯納付の義務がある方（世帯主および配偶者）の財産を差し押えることがありますので、早めの納付をお願いします。

なお、所得が少ないなど保険料の納付が困難な場合は、免除・猶予される制度があります。

**問 市・市民課 ☎ 42-1805**

**問 留萌年金事務所 ☎ 43-7211**

**税・年金・保険 「国民年金保険料免除などの申請」について**

▼国民年金保険料を未納のまましていると、障がいや死亡などの不慮の事態が発生した場合に、障害基礎年金・遺族基礎年金を受けられないことがあります。

経済的な理由などで国民年金保険料の納付が困難な場合は、「保険料免除制度」や「若年者（30歳未満）納付猶予制度」がありますので、住民登録をしている各市町村の国民年金窓口で手続きを行ってください。なお、申請書は窓口にて備えてあります。

平成30年度の免除などの受付は7月2日(月)から開始し、30年7月分から翌年6月分までの期間を対象として審査を行います。

また、26年4月に法律が改正されており、2年1カ月前の月分までさかのぼって、免除申請を行うことができます。

**問 市・市民課 ☎ 42-1805**

**問 留萌年金事務所 ☎ 43-7211**

**学 ぶ ぷるも「水泳教室」を開催します**

▼市では、多くの市民に水泳への関心を持っていただくため、温水プールぷるもで水泳教室を開催します。詳しくは、下記へお問い合わせください。

**日** 7月29日(日) 次の時間で各教室を開催します。

- ① 10:15～11:05 大人(中学生以上)
- ② 13:00～13:50 幼児(3歳以上小学生未満)
- ③ 14:05～14:55 小学校低学年の児童
- ④ 15:10～16:00 小学生高学年の児童

**費** 利用料金(受講料は無料)

- ◎一般・学生 500円 ◎高校生 250円
- ◎65歳以上・障がい者 300円 ◎中学生 150円
- ◎小学生 100円

※小学生未満は利用料金がかかりません。

**定** 各30人

**内** 指導カリキュラム

「潜る～浮く～進む」を基本として、



面かぶりクロールを目標に次のカリキュラムに取り組みます。

- ◎水なれ、水中歩行
- ◎息こらえ、ハプリング、ポビング
- ◎板キック(顔付け、顔出し)
- ◎伏し浮き、立ち方 など

**申** 7月2日(月)から受け付けを開始しますので、専用の申込書に必要事項を明記し、下記へお申し込みください(定員になり次第締め切り)。なお、申込書は市・教育委員会生涯学習課およびスポーツセンターで配布しているほか、市ホームページ(<http://www.e-rumoi.jp/>)からダウンロードすることができます。

※当日は水着、水泳帽子、水中メガネ、バスタオルをご持参ください。

**問 市・教育委員会生涯学習課**

**☎ 42-0435**

**学 ぶ 「風土工房こさえる」の料理講習会のご案内**

▼風土工房こさえるでは、定期的に料理講習会を開催しています。7月は留萌でとれたトマトを使った「トマトジュース」の料理講習会を開催します。ぜひご参加ください。

**日** 7月27日(金) 9:00～

**定** 10人

**費** 参加料 400円  
(内訳: トマトジュース1本(1ℓ) 400円)

**内** 講師: 食を楽しむネットワーク「秋桜」

**申** 7月3日(火)から24日(火)までに下記へお申し込みください。(土・日・月曜日を除く)

※当日はエプロンや三角巾、マスクをご持参ください。

**問 風土工房こさえる ☎ 43-4556**

**学 ぶ 「るもいアグリウォッチング」開催のご案内**

▼市では、農業や地元食材について親子で楽しく学ぶことができる「るもいアグリウォッチング」を開催します。ぜひご参加ください。

**日** 8月25日(土)

(雨天の場合は8月26日(日)に順延)

**所** 集合場所 市役所前

(集合後にバスで会場へ移動)

**対** 市内在住の親子

(3歳以上の幼児から小学生までが対象)

**定** 10組 ※定員を上回った場合は抽選を行います。

**費** 700円(野菜の収穫代ほか)

**内** 樽真布地区の農場で、ミニトマトなどの畑や牛舎を見学するほか、野菜の収穫体験を行います。

**申** 7月2日(月)から8月10日(金)までに電話またはファクスで下記へお申し込みください。

(土・日曜日、祝日を除く)

**問 市・農林水産課**

**☎ 42-1837 FAX 42-7865**

**学 ぶ 「いきいきクッキング教室」に参加しませんか**

▼20歳以上の方を対象にした「いきいきクッキング教室」を開催します。旬の食材を使ったおいしいヘルシーメニューを楽しく学びましょう。



なお、当日は塩分測定を行いますので、普段食べているみそ汁をご持参ください。

**日** 7月19日(木) 10:00～13:00

**所** 保健福祉センターはーとふる2階調理実習室

**定** 20人(定員になり次第締め切り) **費** 500円

**申** 7月12日(木)までに下記へお申し込みください。当日はエプロン、三角巾、筆記用具をご持参ください。

**問 留萌市食生活改善推進員協議会事務局(市・保健医療課(はーとふる内))**

**☎ 49-6050**

**学 ぶ 「シニア従業員のお仕事説明会 in るもい」開催のご案内**

▼セブン-イレブン・ジャパンでは、高齢者の社会参加と雇用促進を推進するため、市とセブン-イレブン・ジャパンとの「留萌市高齢者見守り活動に関する協定書」に基づく事業の一環として、「シニア従業員のお仕事説明会 in るもい」を開催します。詳しくは、下記へお問い合わせください。

**日** 7月20日(金) 10:00～11:30

**所** 留萌消費者センター4号室

**対** セブン-イレブン(勤務地は留萌市内)で働きたいと考えているおおむね60歳以上の方

**定** 20人(定員になり次第締め切り)

**費** 無料

**申** 7月19日(木)までに下記へお申し込みください。

**問 市・経済港湾課**

**☎ 42-1840**

集団予防接種によりB型肝炎ウイルスに持続感染された方へ 一人で悩まずに無料個別相談会をご利用ください

# B型肝炎訴訟 (給付金請求)について

## 無料個別相談会

**8/3(金) 羽幌町立中央公民館 第2研修室**

**8/18(土) 旭川市大雪クリスタルホール 第1会議室**

完全予約制 ☎ **0120-013-621**  
(ご予約受付時間) 平日 9:00～18:00  
個別面談なので、他の方と話を合わせることはございません。

給付金 50万円～3,600万円

着手金・相談料 無料 成功報酬制

無料電話相談も 同時受付中! お気軽にお電話下さい。

弁護士法人 プレシャス総合法律会計事務所

東京都新宿区四谷4-3 福屋ビル6-A 【営業時間】平日 9:00～18:00  
TEL 03-5363-6333 E-mail: info@precious-law.jp  
FAX 03-5363-6334 http://precious-law.jp/

留萌観光協会 インフォメーション ☎ 43-6817

# 海のふるさと館

☎ 43-6677 開館時間 9:00～18:00 1F ロビー 市民のコレクション『私の宝物』展示中

2F レストラン 日曜日のみ限定開店

2F ラウンジ 中国伝統の擦弦楽器 二胡によるコンサート

留萌手打ちそば愛好会のお蕎麦屋さん

【開店日】7月8日(日)・15日(日)・22日(日)・29日(日) 7月14日(土) 14:00～ 演奏者: 福本ゆめさん

【開店時間】11:30～★売り切れ御免! 無くなり次第終了

留萌海岸花火 毎週土曜・夜8時～(7/28除く)

ゴールデンビーチるもい OPEN! 7月7日(土)～8月19日(日) 駐車料金(1日) 普通車 700円・大型車 1,000円



留萌市以外からのお知らせ **蒼い海のクリーン活動に参加しませんか？**

▼市民ボランティア団体「蒼い海」では、ゴールデンビーチのクリーン活動（海岸清掃）を実施しています。きれいな海を守るため、皆さんもクリーン活動に参加しませんか。

日 7月7日／14日／21日／28日  
8月4日／11日／18日／25日  
9月8日／22日  
いずれも土曜日 8：00～9：00



所 集合場所 ゴールデンビーチの南管理棟前  
※雨天の場合は中止となります。

※火バサミやごみ袋は蒼い海で用意します。

問 蒼い海（鶴城雪子代表）

☎ 090-6269-7936

留萌市以外からのお知らせ **「留萌海上保安部」からのお知らせ**

▼夏は、海水浴やボート遊び、釣りなどのマリレジャーを楽しむ機会が多くなり、海難事故の危険性も高まります。マリレジャーを安全に楽しむためには、事前に気象情報や安全情報を収集するとともに、もしもに備えて自分の身を守る準備をすることが大切です。

【自己救命策3つの基本】

- ①海に落ちても沈まない「ライフジャケットの着用」
- ②防水対策をした携帯電話の携帯
- ③海の事故緊急番号 118 番の活用

●マリレジャーを楽しむ際の主な注意点

- ・子どもから目を離さないようにしてください。
- ・できるだけ複数行動を心掛けましょう。
- ・海上交通ルールとマナーを守りましょう。
- ・飲酒後の遊泳はやめましょう。

インターネットで気象情報を確認しよう！

留萌海上保安部 海の安全情報 **検索**

問 留萌海上保安部交通課 ☎ 42-0414

留萌市以外からのお知らせ **「北海道メディカルミュージアム」開催のお知らせ**

▼旭川医科大学では、インターネット医学講座「北海道メディカルミュージアム」を開催しています。

講座では、医師や看護師が「病気治療の最新情報」「健康に暮らすための知識」などについて分かりやすく解説します。なお、講座の受講は無料です。

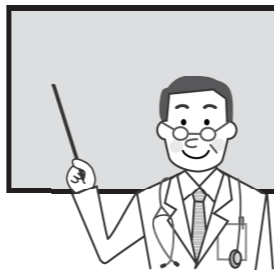

詳しくは、下記へお問い合わせください。

日 7月18日(水) 14：00～15：00

所 視聴会場 保健福祉センターはーとふる

内 テーマ「放っておくと怖い動悸、息切れの話  
不整脈と心不全を正しく理解する」

問 旭川医科大学 ☎ 0166-65-2111

HP <http://www.asahikawa-med.ac.jp/>

留萌市以外からのお知らせ **留萌川「公募型樹木等採取」参加者募集のお知らせ**

▼留萌開発建設部留萌開発事務所では、河川内の樹木を有効に利用する観点から、活用していただける企業や住民を広く募集し、採取を許可する「公募型樹木等採取」を試行します。

なお、本試行で採取した樹木などについては、自家消費などの制約がなく、採取者の判断で使用や加工、販売などを行うことができます。

詳しくは、下記へお問い合わせください。

日 採取期間 10月1日(月)～11月30日(金)

内 公募伐採予定箇所

・留萌川十六線橋上流右岸 600 m地点

申 7月2日(月)から8月31日(金)までに下記へお申し込みください。

(土・日曜日、祝日を除く)

問 留萌開発建設部留萌開発事務所河川課

☎ 42-3132

税・年金・保険 **「後期高齢者医療被保険者証(保険証)」などの一斉更新について**

▼現在ご使用の保険証、減額認定証(限度額適用・標準負担額減額認定証)は、平成30年7月末で有効期限が満了となり、使用できなくなります。7月下旬に新しい保険証(桃色)、新しい減額認定証(水色)を交付します。新しい有効期限は、いずれも31年7月31日までです。なお、新たに減額認定証の交付対象となる方は、下記へ申請してください。

●減額認定証の交付対象者(①または②に該当する方)

- ①世帯全員が住民税非課税の方のうち、次のいずれかに該当する方
  - (1)世帯全員の所得が0円の方  
(公的年金収入のみの場合は、受給額が80万円以下)
  - (2)老齢福祉年金を受給している方
- ②世帯全員が住民税非課税である方

問 市・市民課

☎ 42-1805

問 北海道後期高齢者医療広域連合

☎ 011-290-5601

その他

「マイナンバーカード・個人番号通知カード休日臨時窓口」開設のお知らせ

▼不在などで市に返送された個人番号通知カードおよび市で保管中のマイナンバーカード(個人番号カード)の受け取り手続きを行っていない方などを対象にした休日臨時窓口を開設します。

対象の方は、「本人確認書類(運転免許証など)」「交付案内はがき」「個人番号通知カード」を持参し、交付窓口で受け取り手続きを行ってください。

なお、マイナンバーカードおよび個人番号通知カードは、本人受取が原則となります。

詳しくは、下記へお問い合わせください。

●休日臨時窓口

日 8月4日(土)／18日(土) 9：00～17：00

所 市・市民課4番窓口(市役所本庁舎1階)

問 市・市民課

☎ 42-1805

税・年金・保険 **65歳を迎えた方の介護保険料について**

▼65歳を迎えた方は第1号被保険者となり、市が定めた介護保険料を納めることになります。誕生月の前月にピンク色の被保険者証を交付しますので、大切に保管してください。

後日、月割計算した介護保険料の納付書を郵送しますので、期日まで納めてください。なお、平成30年度第1期の納期限は7月31日(火)です。

◎例：今年7月2日に65歳になる方の月割計算

年額 63,600円(第5段階：世帯の中に市民税課税者がいて、本人は市民税非課税で本人所得と年金収入の合計が80万円を超える方)

※ 63,600円 ÷ 12カ月 × 9カ月 = 47,700円

	納期限		保険料
	期	日	
平成30年度 介護保険料 47,700円	第1期	平成30年7月31日	6,400円
	第2期	平成30年8月31日	5,900円
	第3期	平成30年10月1日	5,900円
	第4期	平成30年10月31日	5,900円
	第5期	平成30年11月30日	5,900円
	第6期	平成30年12月25日	5,900円
	第7期	平成31年1月31日	5,900円
	第8期	平成31年2月28日	5,900円

●年金からの天引きについて

年金からの天引きは、誕生日によって天引き開始月が異なります。また、年金からの天引きになる前は、納付書払いになります。

平成30年4月2日から10月1日までに65歳になる方	➡	平成31年4月の年金から開始
平成30年10月2日から31年4月1日までに65歳になる方	➡	平成31年10月の年金から開始

介護保険料について不明な点は、第1号被保険者の方は市・介護支援課に、第2号被保険者(40歳から64歳まで)の方はそれぞれの医療保険の保険者にお問い合わせください。

問 市・介護支援課(はーとふる内) ☎ 49-6070

ちくのう症・慢性鼻炎・鼻づまりによく効きます。  
《生薬製剤》

## チオセルエース

★鼻のまわりが熱っぽい ★鼻のまわりに痛みがある  
★くさい鼻汁、濃い鼻汁が出る ★鼻づまりがとれない  
★のどの奥に黄色い鼻汁がおりる ★においがわからない

お問い合わせは **江戸薬局** 留萌市錦町3丁目 ☎42-0697

家事のお手伝いからお年寄りの介護まで  
皆さんの生活をサポートします

### 家政婦さんをご紹介します

家政婦さんをご紹介しますために、家政婦さんとして働いてみたい方の登録を受け付けています。

**江戸薬局 グループ ハウスキーパーバンク**  
☎42-0697 (江戸薬局内)

**一歩前に踏み出そう！仲間が、仕事も待っている！**

「療育手帳を持って働いていたが辞めた」「一般企業で働いていたが、対人関係が苦手でうつを発症し、治療中である」「内臓疾患などがあり、身障者手帳を持っている」「障がいがあり、年齢や体力面で一般企業で働くのは無理と考えている」・・・

**まずは一歩踏み出して相談を！**

北海道知事指定障がい福祉サービス事業所  
NPO法人 サポートハウス

## Chao ちゃお

留萌市見晴町2丁目27番地(中央公民館内)  
☎43-3888 E-mail [chao@bz03.plala.or.jp](mailto:chao@bz03.plala.or.jp)

**仕事内容**

- ◎各種軽作業(室内外)
- ◎喫茶業務(2店舗)

**随時、見学受付中！**  
(要予約)



## 道路工事へのご理解とご協力をお願いします

▼工事期間中は、工事に伴う騒音などで近隣住民の皆さんにご迷惑を掛ける場合があります。あらかじめご了承ください。現場付近を通行する際は係員の指示に従うよう、ご協力をよろしくお願いいたします。

### 【平成30年度「車両の通行制限を伴う道路工事の一覧」】

#### ●車両全面通行止め

工事名	予定工期(着工～完成)	施工場所	工事概要
見晴38号通り道路改良工事	5月下旬～8月下旬	見晴町6丁目	改良舗装、延長93m、幅員車道8.0m
旭町1号通り道路改良工事	6月上旬～11月下旬	住之江町1丁目	改良舗装、延長192m、幅員車道11.0m、歩道3.0m×2
16線橋長寿命化補修工事	7月上旬～12月下旬	藤山町	橋梁補修 一式
南幌橋長寿命化補修工事	7月上旬～12月下旬	幌糠町	橋梁補修 一式
宮園1号通り道路改良工事	7月下旬～10月下旬	宮園町3丁目	改良舗装、延長105m、幅員車道6.0m
花園6号通り道路改良工事	8月下旬～11月下旬	花園町5丁目	改良舗装、延長73m、幅員車道8.0m
末広2号通り道路改良工事	8月下旬～11月下旬	末広町1丁目	改良舗装、延長100m、幅員車道4.5m
南町6号通り道路改良工事	9月上旬～12月下旬	南町2丁目	改良舗装、延長70m、幅員車道8.0m

#### ●車両片側交互通行

工事名	予定工期(着工～完成)	施工場所	工事概要
渚橋長寿命化補修工事	7月上旬～12月下旬	瀬越町	橋梁補修 一式
道路照明更新工事	8月上旬～11月下旬	花園町3丁目ほか	照明柱灯 14基
南9条通り道路改良工事	8月下旬～11月下旬	南町2丁目	改良舗装、延長86m、幅員車道8.0m、歩道2.5m

※工事区間および迂回路については、現地案内標識に表示します。  
※予定している工事区間や工期などが変更になる場合があります。あらかじめご了承ください。

問 市・都市整備課 ☎ 42-2010

### 留萌市以外からのお知らせ 「放送大学10月入学生募集」について

▼放送大学では、平成30年10月の入学生を募集しています。授業は、心理学・福祉・経済・歴史・文学・自然科学分野など約300科目があります。関心のある科目を自由に選ぶことができ、1科目だけでも学ぶことができます。

ご希望の方には、無料で詳しい資料を送付しています。詳しくは、下記へお問い合わせいただくか、放送大学ホームページ (<http://www.ouj.ac.jp/>) をご覧ください。

#### ☎ 出願期間

- ・1回目 6月15日(金)～8月31日(金)
- ・2回目 9月1日(土)～9月20日(木)

費 授業料 1科目：11,000円(半年間)  
※教材費込み

#### 問 放送大学北海道学習センター

☎ 011-736-6318

### 留萌市以外からのお知らせ 「国立宮古海上技術短期大学校」オープンキャンパスに参加しませんか？

▼国立宮古海上技術短期大学校は、貨物船やフェリー、タンカーなどの航海士や機関士を育てる学校です。国立宮古海上技術短期大学校では、オープンキャンパスの参加者を募集しています。

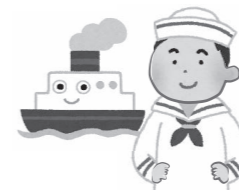

オープンキャンパスでは、施設見学をはじめ、操船シミュレーター体験やロープ実習、体験航海などを行います。

ご希望の方には、無料で詳しい資料を送付しています。詳しくは、下記へお問い合わせいただくか、国立宮古海上技術短期大学校ホームページ (<https://www.jmets.ac.jp/miyako/>) をご覧ください。

☎ 7月21日(土) / 10月13日(土)

#### 問 国立宮古海上技術短期大学校教務課

☎ 0193-62-5316

### 留萌市以外からのお知らせ 「海上保安学校学生採用試験」実施のご案内

▼平成31年4月期に採用する「海上保安学校学生採用試験」を実施します。詳しくは、下記へお問い合わせください。

なお、海上保安庁の業務や海上保安学校の教育内容などの情報は、海上保安庁ホームページ (<http://www.kaiho.mlit.go.jp/>) または海上保安学校ホームページ (<http://www.kaiho.mlit.go.jp/school/>) をご覧ください。

#### ☎ 次のいずれかに該当する方

- ①平成30年4月1日現在で、高校または中等教育学校を卒業した日の翌日から5年を経過していない方
- ②平成31年3月までに高校または中等教育学校を卒業する見込みがある方
- ③そのほか、高等専門学校の第3学年の課程を修了しており、人事院が①②と同等の資格があると認めた方

#### ☎ 1次試験 9月23日(日)

試験地 (道内は5都市で実施)

・札幌市 / 函館市 / 小樽市 / 旭川市 / 釧路市

試験区分 ◎船舶運航システム課程  
◎航空課程 ◎情報システム課程  
◎海洋科学課程および管制課程

☎ 受験申込は、国家公務員試験採用情報NAV Iホームページ (<http://www.jinji.go.jp/saiyo/saiyo.htm>) で7月17日(火)～26日(木)まで受け付けています。なお、インターネットで申し込みができない場合は、第一管区海上保安本部人事課 (電話：0134-27-0118) または留萌海上保安部管理課 (電話：42-0656) へお問い合わせください。

#### 問 第一管区海上保安本部人事課

☎ 0134-27-0118

#### 問 留萌海上保安部管理課

☎ 42-0656

ラス LAS英数塾 受講生募集 留萌市沖見町3丁目 TEL(0164)42-1743

申し込み 随時!

※受講料や受講時間などの詳細は面談にて説明します。ご希望の方は、上記までご連絡ください。

- 通年受講
- 各講習(春期・夏期・冬期)
- 数学・英語受講体験 45分無料 (対象:中学生・高校生)

【小学生：英(小5,6)・算・国】  
【中学生：英・数・国・理・社】  
【高校生：英・数・現代文・古典・化学・生物など】

本当に良かったを形に 優しい気持ちがいっぱいの斎場です

NISHIKIDO HANAZONO FUNERAL HALL にしきどう 花園市民斎場

一般社団法人 日本葬文化産業協会 JECIA ★★★★★ 認定

安心の24時間 電話対応 ☎ 0120-43-9000 留萌市花園町2丁目3-23

●安心してお仏壇をお選びいただくために  
正しい品質表示と原産国表示をするこのマークのある 確かな仏壇店でお求めください  
※原産国や品質表示を適正に表示をすることなく販売をする仏壇店が増えていきますので、ご注意ください

留萌市開運町1丁目4番9号 (AKさし横向) TEL (0164) 42-8111  
■ 営業時間 AM 10:00 ~ PM 6:30 ■ 定休日 毎週火曜日