

留萌市統計書

令和3年度版

北海道留萌市

市の紋章

昭和39年12月16日制定

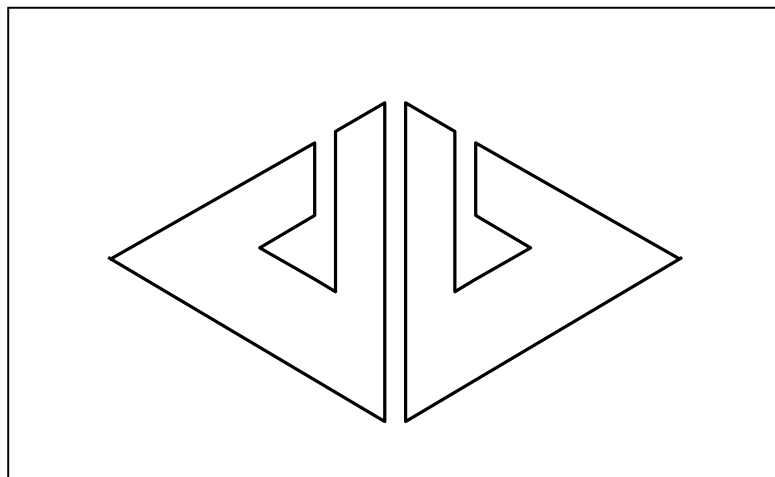

留萌の「ル」を図案化したもので、菱形は1粒の種が固い土を割り萌え出てきて葉を形づくったことを表し、同時に北海道の北の図案にも通じ、北海道留萌の発展性を表している。

留萌市民憲章

昭和48年3月31日制定

わたくしたちは美しい日本海と留萌川にそう山々の緑にかこまれた留萌の市民です。

港を中心に栄える産業都市、豊かで健康な文化都市がわたくしたちのねがいです。

このねがいを実現するため市民憲章をさだめます。

1. 海の資源や山の緑を大切にまちして美しい市にしよう。
1. 人に迷惑をかけず公共の物を大切にまちして清潔な市にしよう。
1. きまりを守り、みんなまちでたすけ合う秩序ある市にしよう。
1. 働くことまちによる喜びをもって、仕事に精を出し豊かな市にしよう。
1. 丈夫なからだとあかるい心まちをもち、平和な市にしよう。

目 次

| | |
|---|----|
| 第1章 地勢・気象 | 1 |
| 1 留萌市の地勢 | 2 |
| 2 気象概況 | 3 |
| 3 町別面積内訳概要 | 5 |
| 4 各年地目別土地面積 | 6 |
| 第2章 人 口 | 7 |
| 1 留萌市の世帯数及び人口の推移 | 9 |
| 2 留萌市住民基本台帳世帯数及び人口 | 12 |
| (1) 町内別世帯数及び男女別人口 | 12 |
| (2) 年齢男女別人口 | 16 |
| 3 留萌市人口の道内市、振興局別人口異動状況 | 23 |
| 4 留萌市人口の道外都府県別人口異動状況 | 29 |
| 5 留萌市住民基本台帳人口事由異動状況・月別世帯数及び男女別人口 | 35 |
| 6 留萌市国勢調査別世帯数及び人口 | 36 |
| 7 人口集中地区面積及び人口密度 | 36 |
| 8 国勢調査結果 | 37 |
| (1) 町内別世帯数及び男女別人口 | 37 |
| (2) 年齢男女別人口 | 39 |
| (3) 産業別就業者数 | 43 |
| (4) 常住人口及び昼間人口 | 47 |
| 9 留萌広域圏の面積、人口及び世帯数 | 48 |
| 10 北海道人口・面積 | 50 |
| 11 全国の国勢調査人口 | 52 |
| 第3章 産 業 | 53 |
| 1 産業分類別総所得調べ | 55 |
| 2 留萌市の各産業別累年粗生産高 | 59 |
| 3 農業 | 60 |
| (1) 農林業センサス結果（専業別農家数、農家人口、農業従事者数及び経営耕地面積） | 60 |
| (2) 2020年農林業センサス結果（農業経営体数、経営耕地面積） | 60 |
| (3) 農業粗生産額 | 61 |
| (4) 主要作物別作付面積及び収穫量 | 61 |
| 4 水産業 | 63 |
| (1) 漁業種類別漁獲高 | 63 |
| (2) 魚種別漁獲高 | 64 |
| (3) 水産加工製品生産高 | 66 |
| (4) 漁業センサス結果（経営体数、漁船数、従業者数） | 68 |
| (5) 漁業センサス結果（漁業種別、専業別経営体数） | 68 |
| 5 商業 | 69 |
| (1) 商業統計調査結果 産業（小分類）別商店数従業員数及び販売額 | 69 |
| (2) 商業統計調査結果 産業（中分類）別商店数、従業員数、販売額及び売場面積 | 71 |
| (3) 経済センサス結果 産業（大分類）別事業所数・従業者数 | 72 |
| (4) 経済センサス結果 産業（大分類）従業者規模別 事業者数・従業者数 | 73 |
| 6 工業 | 74 |
| (1) 工業統計調査結果 | 74 |
| 7 林業 | 77 |
| (1) 林産額調べ | 77 |
| (2) 樹種別生産量 | 78 |
| 8 畜産業 | 79 |
| (1) 販売額 | 79 |
| (2) 生産額 | 79 |

| | |
|------------------------|-----|
| 第4章 金融・消費経済 | 80 |
| 1 銀行預金 | 82 |
| 2 銀行貸金 | 82 |
| 3 手形交換額 | 83 |
| 4 留萌市生活必需物資小売価格 | 84 |
| 5 留萌市地方卸売市場主要魚種別取扱高の推移 | 87 |
| 6 酒類消費状況 | 88 |
| 7 たばこ消費状況 | 88 |
| 第5章 交通・運輸・通信・観光 | 89 |
| 1 留萌駅旅客輸送状況 | 91 |
| 2 バス乗客人員推移 | 91 |
| 3 民営乗用車利用状況 | 91 |
| 4 留萌市自動車登録台数 | 92 |
| 5 観光客入込状況 | 93 |
| 6 海水浴客入込状況 | 93 |
| 7 神居岩スキー場リフト輸送状況 | 93 |
| 第6章 電気・上下水道 | 94 |
| 1 需要電力の推移 | 96 |
| 2 上水道の状況 | 96 |
| (1) 配水量の状況 | 96 |
| (2) 給水人口及び普及率 | 96 |
| 3 下水道の状況 | 97 |
| (1) 下水道普及状況 | 97 |
| (2) 水洗化状況 | 97 |
| (3) 終末処理場（留萌浄化センター）の状況 | 97 |
| 第7章 建設・道路・港湾 | 98 |
| 1 公営住宅建設状況 | 100 |
| 2 市中建物新築推移 | 100 |
| 3 都市計画用途地域指定面積 | 100 |
| 4 土地区画整理事業 | 101 |
| 5 都市計画街路 | 102 |
| 6 都市公園 | 103 |
| 7 道路現況 | 105 |
| 8 市道除雪路線 | 106 |
| 9 入港船舶集計表 | 106 |
| 10 留萌港輸移出入貨物屯数累年比較 | 110 |
| 11 留萌港の累年入港船舶 | 110 |
| 12 留萌港取扱貨物一覧 | 111 |

| | | |
|-------------------------------|-------|-----|
| 第8章 保健・衛生 | ----- | 115 |
| 1 医療施設数 | ----- | 117 |
| 2 医療従事者数 | ----- | 117 |
| 3 年齢別死亡者数 | ----- | 118 |
| 4 死因別死亡者数 | ----- | 120 |
| 5 がん検診受診者数 | ----- | 122 |
| 6 予防接種の実施状況 | ----- | 123 |
| 7 結核検診の実施状況 | ----- | 124 |
| 8 は一とふる利用状況 | ----- | 124 |
| 9 市立病院事業別患者動態数 | ----- | 125 |
| 10 塵芥処理実績 | ----- | 126 |
| (1) ごみ処理量実績 | ----- | 126 |
| (2) 資源物生産及び出荷量実績 | ----- | 127 |
| 11 し尿等処理実績 | ----- | 128 |
| 12 火葬場使用状況 | ----- | 128 |
| 13 野犬掃とう実績 | ----- | 128 |
| 第9章 福祉・労働 | ----- | 129 |
| 1 一般求職・紹介・就職状況 | ----- | 131 |
| 2 一般求人・充足状況 | ----- | 131 |
| 3 失業給付金給付状況(一般求職者給付) | ----- | 132 |
| 4 新規学校卒業者の職業紹介状況 | ----- | 132 |
| 5 新規学校卒業者の産業別就職状況 | ----- | 133 |
| 6 生活保護申請取扱状況 | ----- | 134 |
| 7 生活保護扶助別支給状況 | ----- | 134 |
| 8 医療扶助実施状況 | ----- | 135 |
| 9 福祉資金貸付状況 | ----- | 135 |
| 10 総合福祉センター・婦人の家・共同福祉センター利用状況 | ----- | 136 |
| 11 国民健康保険被保険者異動状況 | ----- | 136 |
| 12 国民健康保険・保険給付状況 | ----- | 137 |
| 13 療養諸費(療養の給付・療養費)費用額負担区分 | ----- | 138 |
| 14 国民健康保険の療養の給付(入院・入院外・歯科)内訳 | ----- | 138 |
| 15 国民年金の加入状況 | ----- | 139 |
| 16 国民年金の給付実績 | ----- | 139 |
| (1) 拠出制年金 | ----- | 139 |
| (2) 無拠出制年金 | ----- | 139 |
| 17 介護保険状況 | ----- | 140 |
| (1) 要介護(要支援)認定者数 | ----- | 140 |
| (2) 保険料の収納及び給付状況 | ----- | 140 |
| 18 保育所概況 | ----- | 141 |
| 19 児童センター利用状況 | ----- | 141 |
| 20 町内会設置状況 | ----- | 142 |
| 21 市民相談処理状況 | ----- | 143 |
| 22 法律相談 | ----- | 143 |
| 23 家庭児童相談 | ----- | 144 |
| 24 母子・父子相談 | ----- | 144 |
| 25 生活相談 | ----- | 144 |

| | |
|---------------------|-----|
| 第10章 教育・文化 | 145 |
| 1 学校の概況 | 147 |
| (1) 小学校 | 147 |
| (2) 中学校 | 148 |
| (3) 高等学校 | 148 |
| (4) 幼稚園 | 149 |
| 2 中学校の卒業者の状況 | 150 |
| 3 高等学校の卒業者の状況 | 151 |
| 4 市立図書館利用状況 | 152 |
| (1) 蔵書冊数 | 152 |
| (2) 登録人員数 | 152 |
| (3) 館外貸出冊数 | 153 |
| 5 中央公民館利用状況 | 154 |
| 6 幌糠地区公民館利用状況 | 155 |
| 7 東部地区公民館利用状況 | 155 |
| 8 海のふるさと館利用状況 | 156 |
| 9 スポーツセンター入利用状況 | 157 |
| 10 温水プール（ぶるも）利用状況 | 158 |
| 11 文化センター利用状況 | 159 |
| 12 社会教育及び社会体育施設一覧 | 160 |
| 第11章 治安・災害 | 161 |
| 1 刑法犯罪発生状況 | 163 |
| 2 特別法犯罪検挙状況 | 164 |
| 3 月別刑法犯罪発生及び検挙件数 | 165 |
| 4 非行少年等の発見状況 | 166 |
| 5 交通事故発生状況・交通法令検挙状況 | 167 |
| 6 風俗営業状況 | 167 |
| (1) 風俗営業 | 167 |
| (2) 銃砲所持 | 167 |
| 7 刑事事件処理状況 | 168 |
| (1) 旭川地方裁判所留萌支部 | 168 |
| (2) 留萌簡易裁判所 | 168 |
| 8 民事事件処理状況 | 168 |
| (1) 旭川地方裁判所留萌支部 | 168 |
| (2) 留萌簡易裁判所 | 169 |
| 9 家事審判及び家事調停事件処理状況 | 169 |
| 10 家事手続案内件数 | 169 |
| 11 検察事件受理状況 | 170 |
| (1) 地方検察庁留萌支部 | 170 |
| (2) 区検察庁 | 171 |
| 12 供託 | 171 |
| 13 公証事務 | 172 |
| 14 登記統計年表 | 172 |
| 15 管内海難種別発生状況 | 172 |
| 16 管内人身事故発生状況 | 173 |
| 17 留萌市既往火災発生状況 | 174 |
| 18 原因別火災発生状況 | 175 |
| 19 月別救急活動状況 | 177 |

| | |
|----------------------|-----|
| 第12章 行・財政 | 178 |
| 1 歴代市長名 | 180 |
| 2 歴代市議会議長名 | 180 |
| 3 議会活動 | 181 |
| (1) 会議開催状況 | 181 |
| (2) 審議件数・議決結果 | 182 |
| 4 市議会議員名簿 | 183 |
| 5 選挙人名簿登録者の推移 | 183 |
| 6 各選挙執行状況 | 184 |
| 7 一般会計歳入歳出予算決算状況 | 185 |
| 8 各会計予算総括表 | 190 |
| (1) 一般会計、特別会計 | 190 |
| (2) 企業会計 | 191 |
| 9 市税決算状況 | 192 |
| 10 市有財産調べ | 194 |
| 11 市債 | 195 |
| 12 留萌市機構図・留萌市立病院組織図 | 196 |
| 留萌市機構図（令和3年4月1日） | 196 |
| 留萌市立病院組織図（令和3年4月1日） | 198 |
| 留萌市機構図（令和2年4月1日） | 199 |
| 留萌市立病院組織図（令和2年4月1日） | 201 |
| 留萌市機構図（平成31年4月1日） | 202 |
| 留萌市立病院組織図（平成31年4月1日） | 204 |
| 留萌市機構図（平成30年4月1日） | 205 |
| 留萌市立病院組織図（平成30年4月1日） | 207 |
| 留萌市機構図（平成29年4月1日） | 208 |
| 留萌市立病院組織図（平成29年4月1日） | 210 |
| 留萌市機構図（平成28年4月1日） | 211 |
| 留萌市立病院組織図（平成28年4月1日） | 213 |
| 留萌市機構図（平成27年4月1日） | 214 |
| 留萌市立病院組織図（平成27年4月1日） | 216 |
| 留萌市機構図（平成26年4月1日） | 217 |
| 留萌市立病院組織図（平成26年4月1日） | 219 |
| 留萌市機構図（平成25年4月1日） | 220 |
| 留萌市立病院組織図（平成25年4月1日） | 222 |
| 留萌市機構図（平成24年4月1日） | 223 |
| 留萌市立病院組織図（平成24年4月1日） | 225 |
| 留萌市機構図（平成23年4月1日） | 226 |
| 留萌市立病院組織図（平成23年4月1日） | 228 |
| 13 市内主要官公庁・学校・事務所 | 229 |
| 留萌市のあゆみ（年表） | 231 |

凡 例

1. この書は原則として平成31年（令和元年）、令和2年又は令和2年度の事実について集録しましたが、さらに利用者の便宜のために過去の資料についても収めました。
2. 統計表はすべて市区域内のものですが、資料の内容により一部市区域外のものを含んでいるものもあります。
3. 資料の出所はすべて各表の右下欄に掲げてあります。
4. 各表中、何年と示すのは暦年（1月～12月）、何年度と示すのは会計年度（4月～翌年3月）であって、何年何月何日とあるものは、その日現在を示します。
5. 統計表中の符号は次のとおりです。

| | | |
|---|-------|---------------|
| 0 | | 単位未満 |
| — | | 該当数値なし |
| … | | 不 詳 |
| x | | 秘密保持上事実を伏せたもの |
| △ | | 負数又は減少したもの |

6. 概数とある数は、後日訂正されることもありますのでご了承下さい。

絵で見る市民の暮らし

令和2年12月末日現在

人口密度 1平方kmに

68人



家族数 1世帯に1.8人



出生 1日に0.3人



死亡 1日に0.9人



転入 1日に2.5人



転出 1日に3.2人



婚姻 1月に5.6組



離婚 1月に2.4組

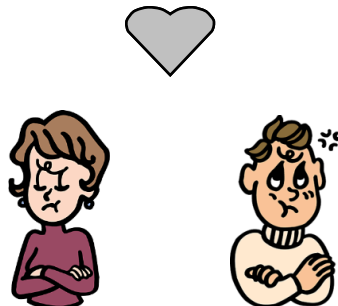

電力 1契約1日8.7KWH
(1カ月265KWH)



※平成28年度

水道 1人1日329ℓ



※令和2年度末

病院・診療所 1,013人に1カ所
歯科医院 1,842人に1カ所



医師 484人に1人
歯科医師 1,522人に1人



※平成30年末

乗用車 (小型含む)
1.7人に1台



※令和元年度末

火災 91.3日に1件
被害平均372万円



交通事故 22.8日に1件



※留萌警察署管内

救急出動 1日に2.4件



犯罪 1日に0.1件



※留萌警察署管内

ごみ処理量 1日 11.4t



※令和2年度末

| | 1 | 2 | 3 | 4 | 5 | 6 | 7 | 8 | 9 | 10 | 11 | 12 | 13 | 14 |
|-------------|----------------------|----------------|-------------|-------------|-------------|-------------|-------------|-------------|-------------------------------|-------------------------------|-------------------------------|---------------------------|----------------------|---------------------|
| | 人口密度 (人/平方 km) | 世帯人員 (人/世帯) | 出生 (人/日) | 死亡 (人/日) | 転入 (人/日) | 転出 (人/日) | 婚姻 (組/月) | 離婚 (組/月) | 電力 (年度末) (KWH/契 約・日) | 電力 (年度末) (KWH/契 約・月) | 水道 (年度末) (リットル/人・ 日) | 病院診療 所 (住民数 /カ所) | 歯科医院 (住民数 /カ所) | 医師 (住民数/医 師数) |
| H21年末 | 85.0 | 2.0 | 0.6 | 0.9 | 3.5 | 4.4 | 8.3 | 4.4 | 9.7 | 295 | 367 | 1,331 | 1,606 | |
| H22年末 | 83.5 | 2.0 | 0.5 | 0.8 | 3.0 | 4.1 | 8.6 | 4.3 | 9.8 | 298 | 373 | 1,307 | 1,552 | 443 |
| H23年末 | 81.5 | 2.0 | 0.5 | 0.8 | 3.0 | 4.3 | 8.7 | 4.0 | 9.7 | 298 | 368 | 1,277 | 1,617 | |
| H24年末 | 80.4 | 2.0 | 0.5 | 0.7 | 3.1 | 4.0 | 7.8 | 3.5 | 9.4 | 286 | 368 | 1,259 | 1,595 | 427 |
| H25年末 | 78.8 | 2.0 | 0.5 | 0.8 | 3.1 | 4.0 | 7.6 | 3.7 | 9.1 | 277 | 315 | 1,173 | 1,595 | |
| H26年末 | 77.1 | 1.9 | 0.4 | 0.8 | 3.0 | 4.0 | 8.3 | 3.2 | 8.8 | 268 | 313 | 1,148 | 1,531 | 459 |
| H27年末 | 75.6 | 1.9 | 0.4 | 0.9 | 3.1 | 3.9 | 6.9 | 3.7 | 8.7 | 265 | 314 | 1,185 | 1,501 | |
| H28年末 | 74.3 | 1.9 | 0.4 | 0.8 | 3.1 | 3.7 | 5.3 | 2.4 | 8.7 | 265 | 318 | 1,107 | 1,476 | 471 |
| H29年末 | 73.1 | 1.8 | 0.3 | 0.6 | 2.4 | 2.4 | 7.3 | 3.0 | | | 317 | 1,088 | 1,451 | |
| H30年末 | 71.6 | 1.8 | 0.3 | 0.8 | 2.7 | 3.3 | 5.1 | 2.5 | | | 322 | 1,066 | 1,522 | 503 |
| R元年末 | 69.6 | 1.8 | 0.3 | 0.9 | 2.7 | 3.7 | 6.0 | 2.3 | | | 322 | 1,036 | 1,480 | |
| R2年末 | 68.0 | 1.8 | 0.3 | 0.9 | 2.5 | 3.2 | 5.6 | 2.4 | | | 329 | 1,013 | 1,842 | |

| | 15 | 16 | 17 | 18 | 19 | 20 | 21 | 22 |
|-------------|-----------------------|------------------------|---------------|----------------|---------------------|--------------------|---------------|--------------------|
| | 歯科医師 (住民数/ 医師数) | 乗用車(小 型含む) (人/台) | 火災発生 (日/件) | 火災被害 (万円/件) | 交通事故 発生 (日/件) | 救急車出 動 (件/日) | 犯罪発生 (件/日) | ごみ処理 量 (t/日) |
| H21年末 | | 1.9 | 52.1 | 206 | 5.3 | 2.2 | 0.4 | 16.1 |
| H22年末 | 1,552 | 1.9 | 21.5 | 112 | 6 | 2.2 | 0.4 | 15.9 |
| H23年末 | | 1.9 | 20.3 | 27 | 6 | 2.2 | 0.4 | 15.5 |
| H24年末 | 1,407 | 1.8 | 36.5 | 292 | 15.2 | 2.2 | 0.5 | 15.4 |
| H25年末 | | 1.8 | 33.2 | 89 | 9.9 | 2.2 | 0.5 | 14.5 |
| H26年末 | 1,351 | 1.8 | 91.3 | 170 | 11.4 | 2.2 | 0.4 | 14.9 |
| H27年末 | | 1.8 | 45.6 | 27 | 30.4 | 2.3 | 0.4 | 14.9 |
| H28年末 | 1,581 | 1.7 | 18.3 | 83 | 15.9 | 2.2 | 0.4 | 14.5 |
| H29年末 | | 1.7 | 60.8 | 75 | 14 | 2.4 | 0.2 | 13.4 |
| H30年末 | 1,522 | 1.7 | 52.1 | 106 | 12.6 | 2.5 | 0.2 | 11.9 |
| R元年末 | | | 40.6 | 17 | 13.6 | 2.4 | 0.2 | 11.4 |
| R2年末 | | | 91.3 | 372 | 22.8 | 2.4 | 0.1 | 11.4 |

※ ごみ処理量は、生、可燃、不燃ごみの合計値を365で割った数値。

第1章 地 勢 ・ 気 象

1 留萌市の地勢

市の位置及び面積

(1) 位置

| | |
|----|------------------------------|
| 東端 | 東経141度54分03秒 北緯 43度53分57秒 |
| 西端 | 東経141度36分28秒 北緯 43度54分12秒 |
| 南端 | 東経141度46分04秒 北緯 43度45分23秒 |
| 北端 | 東経141度39分06秒 北緯 43度59分37秒 |

(2) 面積 297.84平方km

(東西23.6km、南北12.6km、国土地理院全国都道府県市区町村別面積調、平成29年10月1日現在)

留萌市は、北海道北西部に位置し、ニシン漁と共に発展し、日本一の生産性を誇る「かずの子」をはじめとした水産加工業、国の重要港湾「留萌港」と国道3路線の結末点、さらに高規格幹線道路深川・留萌自動車道の終点に位置する交通・物流の拠点、国や北海道の官公庁が集積したマチです。

市の地形を概観すると、東西に走る留萌川を中心に両翼には平原、丘陵が続き南側の地形は比較的高度のある山並みがあり、北部は低位な丘陵地です。

豊かな自然に恵まれた留萌市は、西には日本海、南北には暑寒別天売焼尻国定公園が連なり、暑寒別山系をはじめ夢の浮島といわれる天売・焼尻が望めます。特に晴れた日には、遠く利尻の島影が夕陽の輝く日本海に浮かぶ姿が見られ、風光明媚なマチです。



2 気象概況

資料 旭川地方気象台

| 要素 年月 | 気温(℃) | | | | | | | 相対湿度(%) | | | 降水量(mm) | | | 雪(cm) | | | | |
|--------------|-------|------|------|------|-----|-------|-------|---------|----|-------|---------|------------|------|-------------|------|---------------|--------------|--|
| | 平均 | 最高 | | | 最低 | | | 平均 | 最小 | 起日 | 合計 | 日最大 降水量 | 起日 | 最深 積雪 | 起日 | 雪の初終日 | | |
| | | 平均 | 極値 | 起日 | 平均 | 極値 | 起日 | | | | | | | | | 初日 | 終日 | |
| 平年値 | 7.7 | 11.3 | | | 4.2 | | | 76 | | | 1,127.0 | | | 87 | | (注4) 10/28 | (注4) 4/22 | |
| 年別値 平成22年 | 8.5 | 11.8 | 32.9 | 8/6 | 5.3 | -13.9 | 1/17 | 77 | 23 | 3/27 | 1,069.5 | 83.5 | 7/29 | (注5) 82 | 2/14 | (注5) 10/31 | (注5) 4/24 | |
| 23年 | 7.9 | 11.5 | 30.3 | 8/4 | 4.4 | -13.9 | 2/28 | 76 | 20 | 4/9 | 1,396.0 | 144.5 | 9/2 | (注5) 122 | 1/24 | (注5) 10/27 | (注5) 4/21 | |
| 24年 | 8.0 | 11.5 | 33.1 | 9/18 | 4.7 | -17.7 | 2/2 | 77 | 23 | 4/28 | 1,270.0 | 113.5 | 7/31 | (注5) 146 | 2/8 | (注5) 10/3 | (注5) 5/12 | |
| 25年 | 8.0 | 11.5 | 30.5 | 8/6 | 4.7 | -15.5 | 2/25 | 79 | 25 | 4/24 | 1,347.0 | 44.0] | 9/4 | (注5) 154 | 3/10 | (注5) 11/15 | (注5) 5/5 | |
| 26年 | 7.9 | 11.7 | 32.0 | 6/5 | 4.2 | -18.1 | 2/8 | 78 | 21 | 6/6* | 1,193.0 | 81.5 | 8/5 | (注5) 95 | 2/20 | (注5) 10/17 | (注5) 4/18 | |
| 27年 | 8.5 | 12.0 | 29.6 | 8/4 | 5.2 | -18.2 | 2/4 | 78 | 20 | 4/23 | 1,258.5 | 92.0 | 7/22 | (注5) 147 | 2/12 | (注5) 10/27 | (注5) 4/22 | |
| 28年 | 8.1 | 11.7 | 33.2 | 8/30 | 4.6 | -16.9 | 1/25 | 77 | 15 | 5/16* | 1,165.0 | 54.0 | 8/20 | (注5) 79 | 2/27 | (注5) 10/13 | (注5) 5/1 | |
| 29年 | 7.7 | 11.4 | 31.6 | 7/21 | 4.2 | -20.0 | 1/24 | 79 | 23 | 4/25 | 1,055.5 | 56.5 | 8/12 | (注5) 57 | 2/3 | (注5) 10/20 | (注5) 4/27 | |
| 30年 | 8.1 | 11.8 | 33.7 | 7/29 | 4.6 | -17.9 | 2/7 | 79 | 24 | 4/30 | 1,386.5 | 99.5 | 7/3 | (注5) 135 | 2/23 | (注5) 10/18 | (注5) 4/16 | |
| 令和元年 | 8.5 | 12.3 | 32.4 | 8/16 | 4.9 | -14.9 | 2/9 | 77 | 13 | 4/18 | 1,004.0 | 64.5 | 8/9 | (注5) 73 | 2/14 | (注5) 11/1 | (注5) 4/27 | |
| 2年 | 8.7 | 12.2 | 31.6 | 8/11 | 5.2 | -21.4 | 12/31 | 78 | 17 | 4/18 | 1,121.5 | 84.0 | 8/5 | (注5) 34 | 1/21 | (注5) 11/6 | (注5) 4/28 | |
| 月別値 | 1月 | -3.3 | -0.5 | 2.5 | 22 | -6.5 | -12.2 | 28 | 75 | 44 | 5 | 39.5 | 8.0 | 21 | 34 | 21 | | |
| | 2月 | -3.3 | -0.1 | 8.3 | 13 | -7.3 | -18.8 | 9 | 76 | 39 | 27 | 35.5 | 6.0 | 23 | 33 | 4 | | |
| | 3月 | 2.1 | 5.3 | 12.6 | 27 | -1.6 | -5.3 | 1 | 73 | 35 | 28 | 69.0 | 16.0 | 13 | 17 | 1 | | |
| | 4月 | 5.1 | 8.8 | 17.6 | 4 | 1.2 | -3.3 | 12 | 74 | 17 | 18 | 50.5 | 9.0 | 6 | — | | | |
| | 5月 | 11.4 | 15.2 | 20.8 | 12 | 7.5 | 1.8 | 6 | 79 | 23 | 19 | 85.5 | 20.5 | 10 | — | | | |
| | 6月 | 16.4 | 20.0 | 26.4 | 4 | 13.5 | 9.1 | 21 | 84 | 32 | 4 | 42.5 | 10.0 | 26 | — | | | |
| | 7月 | 20.1 | 24.2 | 27.4 | 18 | 16.8 | 13.6 | 4 | 84 | 43 | 10 | 20.0 | 7.0 | 22* | — | | | |
| | 8月 | 21.1 | 25.2 | 31.6 | 11 | 17.6 | 11.4 | 22 | 86 | 38 | 21 | 181.0 | 84.0 | 5 | — | | | |
| | 9月 | 18.9 | 23.4 | 31.5 | 4 | 15.6 | 9.3 | 29 | 80 | 40 | 25 | 77.5 | 16.5 | 19 | — | | | |
| | 10月 | 11.6 | 15.8 | 23.0 | 3 | 7.6 | 2.1 | 31 | 77 | 28 | 21 | 203.0 | 36.0 | 6 | — | | | |
| | 11月 | 5.7 | 8.8 | 17.6 | 2 | 2.7 | -1.4 | 11 | 76 | 42 | 30 | 173.0 | 21.0 | 9 | 12 | 10 | | |
| | 12月 | -1.8 | 0.7 | 5.9 | 5 | -4.3 | -21.4 | 31 | 75 | 43 | 19 | 144.5 | 17.0 | 25 | 67 | 28 | | |

| 要素 年月 | 雪 (cm) | | 平均 雲量 | 日照 時間 | 日照率 (%) | 風向風速 | | | | 日数 | | | | | 地震 | |
|--------------|------------|-------|-------------|----------|------------|----------------|---------------------|------|-------|--------------|---------------|---------------|--------------|--------------|--------------------|----------|
| | 日最大 降雪量 | 起日 | | | | 平均風 速 (m/s) | 日最大 風速 (m/ s) | 風向 | 起日 | 日平均雲量 | | 雪 | 雷 | 霧 | 強風 (≥ 10m/s) | 有感 回数 |
| | | | | | | | | | | < 1.5 | ≥ 8.5 | | | | | |
| 平年値 | 33 | - | (注3) 7.7 | 1,540.9 | | 5.0 | | | | (注3) 15.7 | (注3) 193.6 | (注4) 128.0 | (注3) 13.0 | (注4) 16.6 | 106.4 | |
| 年別値 平成22年 | (注5) 25 | 2/7 | (注2) | 1,275.6 | 29 | 5.4 | 24.1 | 西南西 | 3/21 | (注2) | (注2) | (注5) 138 | (注2) | (注6) 26 | 142 | 2 |
| 23年 | (注5) 44 | 12/26 | (注2) | 1,424.9 | 32 | 5.3 | 20.0 | 西 | 12/23 | (注2) | (注2) | (注5) 122 | (注2) | (注6) 23] | 147 | 7 |
| 24年 | (注5) 30 | 2/8 | (注2) | 1,523.7 | 34 | 5.2 | 24.8 | 西南西 | 12/6 | (注2) | (注2) | (注5) 144 | (注2) | (注6) 14] | 131 | 4 |
| 25年 | (注5) 59 | 1/3 | (注2) | 1,396.3 | 31 | 5.5 | 23.6 | 西 | 1/3 | (注2) | (注2) | (注5) 156 | (注2) | (注6) 15] | 147 | 3 |
| 26年 | (注5) 29 | 1/3 | (注2) | 1,698.7 | 38 | 5.3 | 20.7 | 西南西 | 11/3 | (注2) | (注2) | (注5) 128 | (注2) | (注6) 21 | 132 | - |
| 27年 | (注5) 35 | 2/11 | (注2) | 1,560.1 | 35 | 5.3 | 25.2 | 北西 | 10/25 | (注2) | (注2) | (注5) 134 | (注2) | (注6) 27 | 137 | - |
| 28年 | (注5) 28 | 1/23 | (注2) | 1,543.3 | 35 | 5.7 | 19.4 | 北西 | 10/20 | (注2) | (注2) | (注5) 143 | (注2) | (注6) 15 | 173 | 3 |
| 29年 | (注5) 28 | 2/2 | (注2) | 1,577.0 | 36 | 5.3 | 24.8 | 西南西 | 11/11 | (注2) | (注2) | (注5) 148 | (注2) | (注6) 14 | 133 | 4 |
| 30年 | (注5) 35 | 12/16 | (注2) | 1,514.1 | 34 | 5.3 | 21.3 | 西 | 1/10 | (注2) | (注2) | (注5) 152 | (注2) | (注6) 24 | 147 | 7 |
| 令和元年 | (注5) 19 | 1/5 | (注2) | 1,652.0 | 37 | 5.5 | 18.0 | 西南西 | 1/15 | (注2) | (注2) | (注5) 134 | (注2) | (注6) 16 | 140 | 2 |
| 2年 | (注5) 18 | 1/21 | (注2) | 1,581.8 | 36 | 5.3 | 16.8 | 西北西 | 3/20* | (注2) | (注2) | (注5) 134 | (注2) | (注6) 11 | | 1 |
| 月別値 | 1月 | 18 | 21 | (注2) | 55.3 | 19 | 6.3 | 14.8 | 西 | 1 | (注2) | (注2) | 27 | (注2) | 0 | 0 |
| | 2月 | 11 | 4 | (注2) | 78.2 | 26 | 5.2 | 16.8 | 北西 | 23 | (注2) | (注2) | 25 | (注2) | 1 | 0 |
| | 3月 | 9 | 16* | (注2) | 173.8 | 47 | 5.5 | 16.8 | 西北西 | 20 | (注2) | (注2) | 19 | (注2) | 1 | 0 |
| | 4月 | — | | (注2) | 210.6 | 53 | 4.7 | 15.3 | 西南西 | 21 | (注2) | (注2) | 13 | (注2) | 0 | 0 |
| | 5月 | — | | (注2) | 209.1 | 46 | 4.6 | 14.0 | 西南西 | 9 | (注2) | (注2) | 0 | (注2) | 6 | 1 |
| | 6月 | — | | (注2) | 118.7 | 26 | 4.4 | 11.9 | 西 | 13 | (注2) | (注2) | 0 | (注2) | 0 | 0 |
| | 7月 | — | | (注2) | 265.5 | 57 | 3.6 | 10.2 | 東南東 | 5 | (注2) | (注2) | 0 | (注2) | 2 | 0 |
| | 8月 | — | | (注2) | 150.2 | 35 | 4.5 | 15.3 | 西南西 | 11 | (注2) | (注2) | 0) | (注2) | 1) | 0 |
| | 9月 | — | | (注2) | 160.6 | 43 | 5.0 | 12.2 | 西南西 | 19 | (注2) | (注2) | 0 | (注2) | 0 | 0 |
| | 10月 | — | | (注2) | 118.1 | 35 | 5.6 | 16.2 | 西南西 | 5 | (注2) | (注2) | 0 | (注2) | 0 | 0 |
| | 11月 | 14 | 10 | (注2) | 27.8 | 10 | 6.8 | 15.5 | 西北西 | 24 | (注2) | (注2) | 17 | (注2) | 0 | 0 |
| | 12月 | 25 | 13 | (注2) | 13.9 | 5 | 7.6 | 16.6 | 西北西 | 25 | (注2) | (注2) | 31 | (注2) | 0 | 0 |

- 注1 平年値は、1981年から2010年の30年間の値を平均した値です。
- 注2 留萌測候所は平成20年10月1日から無人化となり、目視観測の雲量及び天気現象の一部について観測を行っていません。
- 注3 平均雲量、日平均雲量の日数、雷の日数は、今回から平年値が計算されていません。
このため参考として1971年から2000年までの平年値を掲載しています。
- 注4 雪の初終日及び雪・霧日数の平年値は、統計年数の基準に満たないため計算されていません。
このため参考として1971年から2000年までの平年値を掲載しています。
- 注5 雪の統計は寒候年（前年8月1日から当年7月31日まで）の値で、平成21年（平成20年10月）からは機器による自動観測の値です。
- 注6 霧日数は、平成21年（平成20年10月）からは機器による自動観測の値です。
- 注7 *印は同じ値が2つ以上ある場合で、起日は新しい方です。
- 注8 ×は欠測を示し、))、]印は欠測を含む値です。
- 注9 有感地震回数は、市内の震度観測点である「留萌市大町」、「留萌市幸町」の両方またはいずれかで震度1以上を観測した回数です。

3 町別面積内訳概要(各年4月1日現在)

資料 地籍調査室 (単位：平方km)

| | 末広町 | 栄町 | 開運町 | 錦町 | 旭町 | 宮園町 | 幸町 | 本町 | 港町 | 大町 | 明元町 | 五十嵐町 | 高砂町 | 元川町 | 野本町 | 住之江町 | 花園町 | 千鳥町 | 元町 | 船場町 |
|-------|------|------|------|------|------|------|------|------|------|------|------|------|------|------|------|------|------|------|------|------|
| 平成22年 | 0.18 | 0.17 | 0.19 | 0.11 | 0.13 | 0.16 | 0.09 | 0.09 | 0.10 | 0.29 | 0.22 | 0.17 | 0.18 | 0.10 | 0.08 | 0.12 | 0.12 | 0.25 | 0.39 | 0.38 |
| 23年 | 0.18 | 0.17 | 0.19 | 0.11 | 0.13 | 0.16 | 0.09 | 0.09 | 0.10 | 0.29 | 0.22 | 0.17 | 0.18 | 0.10 | 0.08 | 0.12 | 0.12 | 0.25 | 0.39 | 0.38 |
| 24年 | 0.18 | 0.17 | 0.19 | 0.11 | 0.13 | 0.16 | 0.09 | 0.09 | 0.10 | 0.29 | 0.22 | 0.17 | 0.18 | 0.10 | 0.08 | 0.12 | 0.12 | 0.25 | 0.39 | 0.38 |
| 25年 | 0.18 | 0.17 | 0.19 | 0.11 | 0.13 | 0.16 | 0.09 | 0.09 | 0.10 | 0.29 | 0.22 | 0.17 | 0.18 | 0.10 | 0.08 | 0.12 | 0.12 | 0.25 | 0.39 | 0.38 |
| 26年 | 0.18 | 0.17 | 0.19 | 0.11 | 0.13 | 0.16 | 0.09 | 0.09 | 0.10 | 0.29 | 0.22 | 0.17 | 0.18 | 0.10 | 0.08 | 0.12 | 0.12 | 0.25 | 0.39 | 0.38 |
| 27年 | 0.18 | 0.17 | 0.19 | 0.11 | 0.13 | 0.16 | 0.09 | 0.09 | 0.10 | 0.29 | 0.22 | 0.17 | 0.18 | 0.10 | 0.08 | 0.12 | 0.12 | 0.25 | 0.39 | 0.38 |
| 28年 | 0.18 | 0.17 | 0.19 | 0.11 | 0.13 | 0.16 | 0.09 | 0.09 | 0.10 | 0.29 | 0.22 | 0.17 | 0.18 | 0.10 | 0.08 | 0.12 | 0.12 | 0.25 | 0.39 | 0.38 |
| 29年 | 0.18 | 0.17 | 0.19 | 0.11 | 0.13 | 0.16 | 0.09 | 0.09 | 0.10 | 0.29 | 0.22 | 0.17 | 0.18 | 0.10 | 0.08 | 0.12 | 0.12 | 0.25 | 0.39 | 0.38 |
| 30年 | 0.18 | 0.17 | 0.19 | 0.11 | 0.13 | 0.16 | 0.09 | 0.09 | 0.10 | 0.29 | 0.22 | 0.17 | 0.18 | 0.10 | 0.08 | 0.12 | 0.12 | 0.25 | 0.39 | 0.38 |
| 令和元年 | 0.18 | 0.17 | 0.19 | 0.11 | 0.13 | 0.16 | 0.09 | 0.09 | 0.10 | 0.29 | 0.22 | 0.17 | 0.18 | 0.10 | 0.08 | 0.12 | 0.12 | 0.25 | 0.39 | 0.38 |
| 令和2年 | 0.18 | 0.17 | 0.19 | 0.11 | 0.13 | 0.16 | 0.09 | 0.09 | 0.10 | 0.29 | 0.22 | 0.17 | 0.18 | 0.10 | 0.08 | 0.12 | 0.12 | 0.25 | 0.39 | 0.38 |

| | 堀川町 | 東雲町 | 南町 | 見晴町 | 寿町 | 沖見町 | 平和台 | 瀬越町 | 泉町 | 緑ヶ丘町 | 潮静 | 三泊町 | 塩見町 | 春日町 | 浜中町 | 礼受町 | 大和田 | 小計 | その他 | 合計 |
|-------|------|------|------|------|------|------|------|------|------|------|------|------|------|------|------|------|------|-------|--------|--------|
| 平成22年 | 0.40 | 0.51 | 0.45 | 0.26 | 0.18 | 0.43 | 0.15 | 0.15 | 7.21 | | 0.83 | 3.75 | 1.98 | 9.40 | 2.75 | 3.65 | 0.97 | 36.59 | 260.92 | 297.51 |
| 23年 | 0.40 | 0.51 | 0.45 | 0.26 | 0.18 | 0.43 | 0.15 | 0.15 | 7.21 | | 0.83 | 3.75 | 1.98 | 9.40 | 2.75 | 3.65 | 0.97 | 36.59 | 260.92 | 297.51 |
| 24年 | 0.40 | 0.51 | 0.45 | 0.26 | 0.18 | 0.43 | 0.15 | 0.15 | 7.21 | | 0.83 | 3.75 | 1.98 | 9.40 | 2.75 | 3.65 | 0.97 | 36.59 | 260.92 | 297.51 |
| 25年 | 0.40 | 0.51 | 0.45 | 0.26 | 0.18 | 0.43 | 0.15 | 0.15 | 7.21 | | 0.83 | 3.75 | 1.98 | 9.40 | 2.75 | 3.65 | 0.97 | 36.59 | 260.92 | 297.51 |
| 26年 | 0.40 | 0.51 | 0.45 | 0.26 | 0.18 | 0.43 | 0.15 | 0.15 | 7.21 | | 0.83 | 3.75 | 1.98 | 9.40 | 2.75 | 3.65 | 0.97 | 36.59 | 260.92 | 297.51 |
| 27年 | 0.40 | 0.51 | 0.45 | 0.26 | 0.18 | 0.43 | 0.15 | 0.15 | 7.21 | | 0.83 | 3.75 | 1.98 | 9.40 | 2.75 | 3.65 | 0.97 | 36.59 | 261.24 | 297.83 |
| 28年 | 0.40 | 0.51 | 0.45 | 0.26 | 0.18 | 0.43 | 0.15 | 0.15 | 7.21 | | 0.83 | 3.75 | 1.98 | 9.40 | 2.75 | 3.65 | 0.97 | 36.59 | 261.24 | 297.83 |
| 29年 | 0.40 | 0.51 | 0.45 | 0.26 | 0.18 | 0.43 | 0.15 | 0.15 | 7.21 | | 0.83 | 3.75 | 1.98 | 9.40 | 2.75 | 3.65 | 0.97 | 36.59 | 261.24 | 297.83 |
| 30年 | 0.40 | 0.51 | 0.45 | 0.26 | 0.18 | 0.43 | 0.15 | 0.15 | 7.21 | | 0.83 | 3.75 | 1.98 | 9.40 | 2.75 | 3.65 | 0.97 | 36.59 | 261.24 | 297.83 |
| 令和元年 | 0.40 | 0.51 | 0.45 | 0.26 | 0.18 | 0.43 | 0.15 | 0.15 | 7.21 | | 0.83 | 3.75 | 1.99 | 9.40 | 2.75 | 3.65 | 0.97 | 36.60 | 261.24 | 297.84 |
| 令和2年 | 0.40 | 0.51 | 0.45 | 0.26 | 0.18 | 0.43 | 0.15 | 0.15 | 7.21 | | 0.83 | 3.75 | 1.99 | 9.40 | 2.75 | 3.65 | 0.97 | 36.60 | 261.24 | 297.84 |

注 その他 都市計画区域外通称名（藤山町、中幌町、樽真布、立花町、東幌町、南幌町、幌糠）の数値

4 各年地目別土地面積

資料 税務課 各年1月1日現在(単位:平方km)

| 年 | 総数 | 田 | 畑 | 宅地 | 鉱泉他 | 池沼 | 山林 | 牧場 | 原野 | 雑種地 | その他 |
|-------------|---------------|-------------|-------------|-------------|-----|-------------|---------------|-------------|--------------|-------------|--------------|
| 平成19年 | 297.44 | 9.58 | 3.61 | 4.15 | - | 0.02 | 174.91 | 1.06 | 22.51 | 5.56 | 76.04 |
| 20年 | 297.44 | 9.58 | 3.48 | 4.15 | - | 0.02 | 174.47 | 1.06 | 22.95 | 5.56 | 76.17 |
| 21年 | 297.44 | 9.58 | 3.48 | 4.15 | - | 0.02 | 174.14 | 1.06 | 22.95 | 5.56 | 76.50 |
| 22年 | 297.51 | 9.62 | 3.25 | 4.18 | - | 0.03 | 174.69 | 1.06 | 22.85 | 5.60 | 76.23 |
| 25年 | 297.51 | 9.72 | 3.07 | 4.14 | - | 0.03 | 175.11 | 1.06 | 22.50 | 5.66 | 76.22 |
| 26年 | 297.51 | 9.76 | 3.01 | 4.61 | - | 0.03 | 175.09 | 1.06 | 22.23 | 5.64 | 76.08 |
| 27年 | 297.83 | 9.76 | 3.00 | 4.67 | - | 0.05 | 175.22 | 1.06 | 22.24 | 5.64 | 76.19 |
| 28年 | 297.83 | 9.76 | 3.00 | 4.67 | - | 0.06 | 175.26 | 1.06 | 22.20 | 5.61 | 76.21 |
| 29年 | 297.83 | 9.76 | 2.96 | 4.67 | - | 0.04 | 175.47 | 1.06 | 22.04 | 5.62 | 76.21 |
| 30年 | 297.84 | 9.77 | 2.94 | 4.67 | - | 0.03 | 175.46 | 1.06 | 22.04 | 5.64 | 76.23 |
| 31年 | 297.84 | 9.76 | 2.94 | 4.65 | - | 0.03 | 175.54 | 1.06 | 21.99 | 5.65 | 76.22 |
| 令和2年 | 297.84 | 9.74 | 2.91 | 4.65 | - | 0.03 | 175.60 | 1.06 | 21.96 | 5.68 | 76.21 |

注 上記は固定資産概要調書の数値。

第 2 章 人 口

年齢構成ピラミッド

(令和2年国勢調査)

生産年齢別等人口構成割合

| | | |
|--|------------|----------|
| | 令和2年10月1日 | 男 9,121 |
| | | 女 9,996 |
| | | 不詳 997 |
| | 平成27年10月1日 | 男 10,504 |
| | | 女 11,690 |
| | | 不詳 27 |

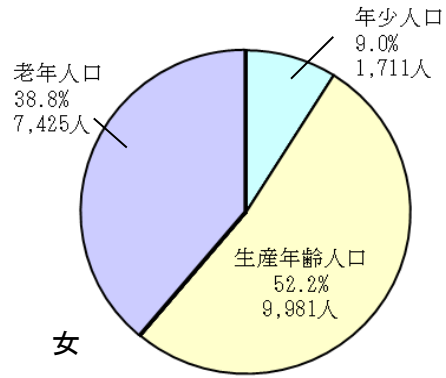

男

女

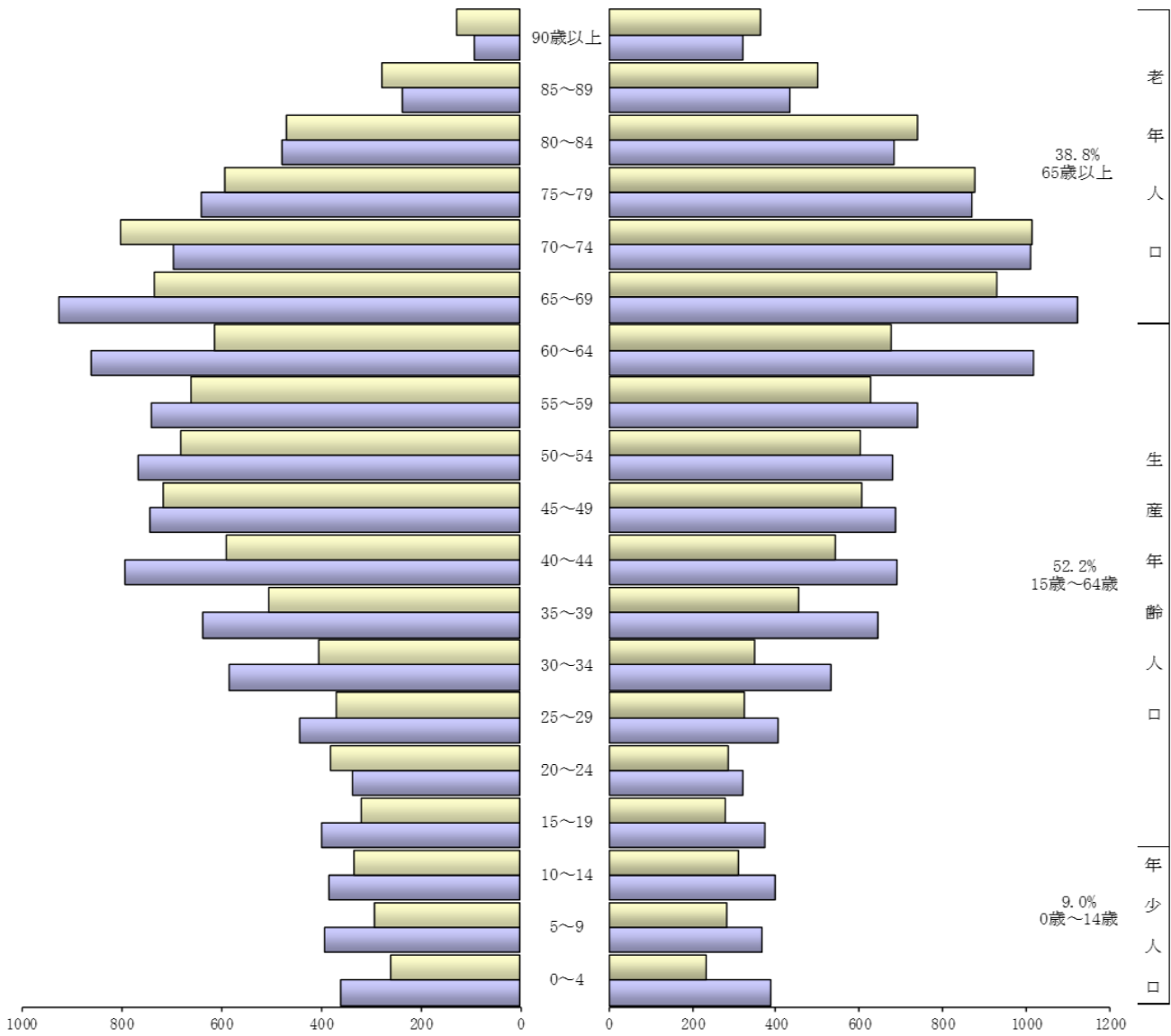

1 留萌市の世帯数及び人口の推移

資料 総務課

| 西暦 | 年別 | 世帯数 | 人 口 | | | 備 考 |
|-------|------|-------|--------|--------|-------|---------------|
| | | | 総数 | 男 | 女 | |
| 1875年 | 明治8年 | 99 | 426 | 310 | 116 | |
| 1878年 | 11 | 150 | 667 | ... | ... | |
| 1879年 | 12 | 155 | 688 | ... | ... | |
| 1880年 | 13 | 123 | 546 | ... | ... | |
| 1881年 | 14 | 164 | 551 | ... | ... | |
| 1882年 | 15 | 171 | 872 | ... | ... | |
| 1883年 | 16 | 162 | 826 | ... | ... | |
| 1884年 | 17 | 166 | 856 | ... | ... | |
| 1885年 | 18 | 175 | 892 | ... | ... | |
| 1886年 | 19 | 314 | 1,397 | ... | ... | |
| 1887年 | 20 | 406 | 1,734 | ... | ... | |
| 1888年 | 21 | 458 | 2,273 | ... | ... | |
| 1889年 | 22 | 465 | 2,050 | 1,112 | 938 | |
| 1890年 | 23 | 571 | 2,343 | ... | ... | |
| 1891年 | 24 | 714 | 2,200 | ... | ... | |
| 1892年 | 25 | 773 | 3,172 | ... | ... | |
| 1893年 | 26 | 247 | 1,025 | ... | ... | |
| 1894年 | 27 | 322 | 1,475 | ... | ... | |
| 1895年 | 28 | 417 | 1,909 | ... | ... | |
| 1896年 | 29 | 633 | 2,751 | ... | ... | |
| 1897年 | 30 | 987 | 2,421 | ... | ... | |
| 1898年 | 31 | 1,108 | 2,908 | 1,680 | 1,228 | |
| 1899年 | 32 | 589 | 2,469 | 1,385 | 1,084 | |
| 1900年 | 33 | 629 | 2,844 | 1,561 | 1,283 | |
| 1901年 | 34 | 655 | 3,377 | 1,903 | 1,474 | |
| 1902年 | 35 | 973 | 4,009 | 2,095 | 1,914 | 2級町村制施行 |
| 1903年 | 36 | 1,109 | 4,979 | 2,646 | 2,333 | |
| 1904年 | 37 | 1,185 | 5,665 | 3,011 | 2,654 | |
| 1905年 | 38 | 1,167 | 6,281 | 3,352 | 2,929 | |
| 1906年 | 39 | 1,595 | 7,660 | 4,161 | 3,499 | |
| 1907年 | 40 | 2,473 | 12,587 | 6,855 | 5,732 | 1級町村制施行 |
| 1908年 | 41 | 2,952 | 13,465 | 7,465 | 6,000 | 町制施行 |
| 1909年 | 42 | 3,289 | 15,332 | 9,485 | 5,847 | |
| 1910年 | 43 | 3,405 | 17,199 | 10,766 | 6,433 | |
| 1911年 | 44 | 3,618 | 18,525 | 11,356 | 7,169 | |
| 1912年 | 大正元年 | 3,728 | 19,375 | 11,844 | 7,531 | |
| 1913年 | 2 | 3,977 | 19,690 | 10,714 | 8,976 | |
| 1914年 | 3 | 4,038 | 19,988 | 10,840 | 9,148 | |
| 1915年 | 4 | 4,179 | 20,785 | 11,205 | 9,580 | |
| 1916年 | 5 | 3,532 | 20,137 | 10,413 | 9,724 | |
| 1917年 | 6 | 3,565 | 20,312 | 10,707 | 9,605 | |
| 1918年 | 7 | 3,314 | 20,388 | 10,601 | 9,787 | |
| 1919年 | 8 | 2,495 | 15,765 | 8,229 | 7,536 | |
| 1920年 | 9 | 2,876 | 14,357 | 7,495 | 6,862 | 第1回国勢調査(10.1) |
| 1921年 | 10 | 2,662 | 15,572 | 8,174 | 7,398 | |
| 1922年 | 11 | 2,587 | 16,058 | 8,428 | 7,630 | |
| 1923年 | 12 | 2,518 | 15,840 | 8,238 | 7,602 | |
| 1924年 | 13 | 2,488 | 15,634 | 8,059 | 7,575 | |
| 1925年 | 14 | 2,616 | 13,317 | 6,793 | 6,524 | 第2回国勢調査(10.1) |
| 1926年 | 昭和元年 | 2,583 | 12,919 | 6,569 | 6,350 | |
| 1927年 | 2 | 2,535 | 12,903 | 6,591 | 6,312 | |
| 1928年 | 3 | 2,722 | 13,855 | 7,077 | 6,778 | |
| 1929年 | 4 | 2,756 | 14,028 | 7,166 | 6,862 | |
| 1930年 | 5 | 2,968 | 15,822 | 8,203 | 7,619 | 第3回国勢調査(10.1) |

| 西曆 | 年別 | 世帯数 | 人 口 | | | 備 考 |
|-------|----|--------|--------|--------|--------|-------------------|
| | | | 総数 | 男 | 女 | |
| 1931年 | 6 | 3,062 | 16,320 | 8,451 | 7,869 | |
| 1932年 | 7 | 3,299 | 17,906 | 9,125 | 8,781 | |
| 1933年 | 8 | 3,314 | 17,876 | 9,112 | 8,764 | |
| 1934年 | 9 | 3,351 | 18,080 | 9,232 | 8,848 | |
| 1935年 | 10 | 3,432 | 18,220 | 9,377 | 8,843 | 第4回国勢調査(10.1) |
| 1936年 | 11 | 3,505 | 18,592 | 9,503 | 9,089 | |
| 1937年 | 12 | 3,518 | 18,760 | 9,581 | 9,179 | |
| 1938年 | 13 | 3,381 | 18,140 | 9,151 | 8,989 | |
| 1939年 | 14 | 3,531 | 18,832 | 9,502 | 9,330 | |
| 1940年 | 15 | 3,895 | 20,342 | 10,663 | 9,679 | 第5回国勢調査(10.1) |
| 1941年 | 16 | 4,288 | 23,063 | 11,901 | 11,162 | |
| 1942年 | 17 | 4,785 | 25,287 | 12,930 | 12,357 | |
| 1943年 | 18 | 4,894 | 26,247 | 13,210 | 13,037 | |
| 1944年 | 19 | 4,851 | 23,150 | 11,206 | 11,944 | |
| 1945年 | 20 | 5,081 | 24,748 | 12,470 | 12,278 | (第6回国勢調査中止) |
| 1946年 | 21 | 5,948 | 31,005 | 16,169 | 14,836 | |
| 1947年 | 22 | 6,075 | 30,057 | 14,930 | 15,127 | 臨時国勢調査・市制施行(10.1) |
| 1948年 | 23 | 6,248 | 30,574 | 15,155 | 15,419 | 常住人口調査 (8.1) |
| 1949年 | 24 | 6,282 | 31,617 | 15,739 | 15,878 | 北海道常住人口調査 (10.1) |
| 1950年 | 25 | 6,319 | 32,513 | 16,159 | 16,354 | 第7回国勢調査 (10.1) |
| 1951年 | 26 | 6,389 | 33,171 | 16,540 | 16,631 | 北海道常住人口調査 (10.1) |
| 1952年 | 27 | 6,352 | 33,392 | 16,479 | 16,913 | |
| 1953年 | 28 | 6,626 | 35,328 | 17,468 | 17,860 | 住民登録 (9.30) |
| 1954年 | 29 | 7,140 | 36,658 | 18,251 | 18,407 | 〃 |
| 1955年 | 30 | 7,030 | 35,797 | 17,900 | 17,897 | 第8回国勢調査 (10.1) |
| 1956年 | 31 | 8,163 | 38,068 | 19,167 | 18,901 | 住民登録 (9.30) |
| 1957年 | 32 | 8,247 | 39,313 | 19,791 | 19,522 | 〃 |
| 1958年 | 33 | 8,515 | 39,104 | 19,587 | 19,517 | 〃 |
| 1959年 | 34 | 9,901 | 39,842 | 20,023 | 19,819 | 〃 |
| 1960年 | 35 | 7,876 | 35,818 | 17,840 | 17,978 | 第9回国勢調査 (10.1) |
| 1961年 | 36 | 9,669 | 40,347 | 20,375 | 19,972 | 住民登録 (9.30) |
| 1962年 | 37 | 10,609 | 41,219 | 20,990 | 20,229 | 〃 |
| 1963年 | 38 | 12,438 | 41,642 | 21,235 | 20,407 | 〃 |
| 1964年 | 39 | 12,915 | 42,337 | 21,502 | 20,835 | 〃 |
| 1965年 | 40 | 10,151 | 40,231 | 19,893 | 20,338 | 第10回国勢調査 (10.1) |
| 1966年 | 41 | 13,141 | 42,131 | 20,879 | 21,252 | 住民登録 (9.30) |
| 1967年 | 42 | 13,473 | 42,469 | 21,041 | 21,428 | 〃 |
| 1968年 | 43 | 13,527 | 42,235 | 20,908 | 21,327 | 〃 |
| 1969年 | 44 | 13,638 | 42,300 | 20,857 | 21,443 | 〃 |
| 1970年 | 45 | 10,679 | 38,691 | 18,831 | 19,860 | 第11回国勢調査 (10.1) |
| 1971年 | 46 | 12,849 | 39,920 | 19,618 | 20,302 | 住民登録 (9.30) |
| 1972年 | 47 | 12,881 | 39,795 | 19,510 | 20,285 | 〃 |
| 1973年 | 48 | 12,916 | 39,518 | 19,364 | 20,154 | 住民基本台帳 (9.30) |
| 1974年 | 49 | 12,940 | 39,302 | 19,279 | 20,023 | 〃 |
| 1975年 | 50 | 11,404 | 36,882 | 17,899 | 18,983 | 第12回国勢調査 (10.1) |
| 1976年 | 51 | 12,506 | 37,599 | 18,452 | 19,147 | 住民基本台帳 (9.30) |
| 1977年 | 52 | 12,696 | 37,787 | 18,513 | 19,274 | 〃 |
| 1978年 | 53 | 12,873 | 37,844 | 18,549 | 19,295 | 〃 |
| 1979年 | 54 | 12,888 | 37,546 | 18,352 | 19,194 | 〃 |
| 1980年 | 55 | 12,001 | 36,626 | 17,743 | 18,883 | 第13回国勢調査 (10.1) |
| 1981年 | 56 | 12,927 | 36,989 | 18,132 | 18,857 | 住民基本台帳 (9.30) |
| 1982年 | 57 | 13,074 | 36,761 | 18,070 | 18,691 | 〃 |
| 1983年 | 58 | 13,244 | 36,466 | 17,880 | 18,586 | 〃 |
| 1984年 | 59 | 13,219 | 36,249 | 17,720 | 18,529 | 〃 |
| 1985年 | 60 | 12,009 | 35,542 | 17,249 | 18,293 | 第14回国勢調査 (10.1) |

| 西曆 | 年別 | 世帯数 | 人 口 | | | 備 考 |
|-------|------|--------------|---------------|--------------|---------------|------------------|
| | | | 総数 | 男 | 女 | |
| 1986年 | 61 | 13,094 | 35,506 | 17,490 | 18,016 | 住民基本台帳 (9. 30) |
| 1987年 | 62 | 12,973 | 34,682 | 16,955 | 17,727 | 〃 |
| 1988年 | 63 | 12,890 | 34,135 | 16,675 | 17,460 | 〃 |
| 1989年 | 平成元年 | 12,774 | 33,574 | 16,396 | 17,178 | 〃 |
| 1990年 | 2 | 11,716 | 32,429 | 15,722 | 16,707 | 第15回国勢調査 (10. 1) |
| 1991年 | 3 | 12,677 | 32,278 | 15,685 | 16,593 | 住民基本台帳 (9. 30) |
| 1992年 | 4 | 12,628 | 31,691 | 15,376 | 16,315 | 〃 |
| 1993年 | 5 | 12,635 | 31,138 | 15,120 | 16,018 | 〃 |
| 1994年 | 6 | 12,577 | 30,724 | 14,891 | 15,833 | 〃 |
| 1995年 | 7 | 11,624 | 30,060 | 14,486 | 15,574 | 第16回国勢調査 (10. 1) |
| 1996年 | 8 | 12,691 | 30,203 | 14,670 | 15,533 | 住民基本台帳 (9. 30) |
| 1997年 | 9 | 12,739 | 29,787 | 14,475 | 15,312 | 〃 |
| 1998年 | 10 | 12,762 | 29,557 | 14,415 | 15,142 | 〃 |
| 1999年 | 11 | 12,795 | 29,213 | 14,222 | 14,991 | 〃 |
| 2000年 | 12 | 11,767 | 28,325 | 13,679 | 14,646 | 第17回国勢調査 (10. 1) |
| 2001年 | 13 | 12,857 | 28,684 | 13,934 | 14,750 | 住民基本台帳 (9. 30) |
| 2002年 | 14 | 12,925 | 28,457 | 13,860 | 14,597 | 〃 |
| 2003年 | 15 | 12,906 | 28,139 | 13,740 | 14,399 | 〃 |
| 2004年 | 16 | 12,843 | 27,660 | 13,498 | 14,162 | 〃 |
| 2005年 | 17 | 11,666 | 26,826 | 12,959 | 13,867 | 第18回国勢調査 (10. 1) |
| 2006年 | 18 | 12,826 | 26,876 | 13,063 | 13,813 | 住民基本台帳 (9. 30) |
| 2007年 | 19 | 12,677 | 26,295 | 12,738 | 13,557 | 〃 (9. 30) |
| 2008年 | 20 | 12,598 | 25,817 | 12,442 | 13,375 | 〃 (9. 30) |
| 2009年 | 21 | 12,481 | 25,316 | 12,161 | 13,155 | 〃 (9. 30) |
| 2010年 | 22 | 11,044 | 24,457 | 11,679 | 12,778 | 第19回国勢調査 (10. 1) |
| 2011年 | 23 | 12,193 | 24,339 | 11,679 | 12,660 | 住民基本台帳 (9. 30) |
| 2012年 | 24 | 12,168 | 23,979 | 11,459 | 12,520 | 住民基本台帳 (9. 30) |
| 2013年 | 25 | 12,071 | 23,548 | 11,232 | 12,316 | 住民基本台帳 (9. 30) |
| 2014年 | 26 | 11,979 | 23,023 | 10,998 | 12,025 | 住民基本台帳 (9. 30) |
| 2015年 | 27 | 10,402 | 22,221 | 10,516 | 11,705 | 第20回国勢調査 (10. 1) |
| 2016年 | 28 | 11,854 | 22,241 | 10,631 | 11,610 | 住民基本台帳 (9. 30) |
| 2017年 | 29 | 11,795 | 21,801 | 10,428 | 11,373 | 住民基本台帳 (9. 30) |
| 2018年 | 30 | 11,654 | 21,374 | 10,198 | 11,176 | 住民基本台帳 (9. 30) |
| 2019年 | 令和元年 | 11,373 | 20,362 | 9,759 | 10,603 | 住民基本台帳 (9. 30) |
| 2020年 | 2 | 9,816 | 20,114 | 9,649 | 10,465 | 第21回国勢調査 (10. 1) |

2 留萌市住民基本台帳世帯数及び人口

(1) 町内別世帯数及び男女別人口(各年9月末)

資料 市民課

| | | 栄町 | 船場町 | 末広町 | 開運町 | 花園町 | 住之江町 | 旭町 | 瀬越町 | 寿町 | 見晴町 | 泉町 | 沖見町 | 平和台 | 大町 | 港町 | 明元町 | |
|-----------|-----|-----|-----|-----|-----|-----|------|-----|-----|-----|-----|-------|-------|-------|-----|-----|-----|-----|
| 平成 21年 | 世帯数 | 252 | 5 | 465 | 427 | 320 | 354 | 373 | 72 | 277 | 933 | 197 | 1,462 | 238 | 453 | 226 | 164 | |
| | 人口 | 総数 | 508 | 15 | 946 | 718 | 633 | 826 | 695 | 139 | 571 | 2,003 | 423 | 2,812 | 565 | 788 | 461 | 318 |
| | | 男 | 239 | 9 | 454 | 327 | 306 | 398 | 324 | 61 | 303 | 967 | 192 | 1,329 | 276 | 348 | 220 | 143 |
| | | 女 | 269 | 6 | 492 | 391 | 327 | 428 | 371 | 78 | 268 | 1,036 | 231 | 1,483 | 289 | 440 | 241 | 175 |
| 平成 22年 | 世帯数 | 250 | 5 | 480 | 437 | 325 | 354 | 356 | 71 | 282 | 937 | 193 | 1,412 | 227 | 456 | 234 | 164 | |
| | 人口 | 総数 | 514 | 16 | 947 | 737 | 644 | 813 | 681 | 135 | 566 | 1,973 | 417 | 2,708 | 522 | 780 | 453 | 313 |
| | | 男 | 241 | 10 | 463 | 327 | 305 | 387 | 322 | 57 | 299 | 962 | 194 | 1,279 | 261 | 338 | 223 | 145 |
| | | 女 | 273 | 6 | 484 | 410 | 339 | 426 | 359 | 78 | 267 | 1,011 | 223 | 1,429 | 261 | 442 | 230 | 168 |
| 平成 23年 | 世帯数 | 245 | 5 | 463 | 437 | 326 | 355 | 351 | 70 | 271 | 924 | 192 | 1,374 | 211 | 451 | 225 | 157 | |
| | 人口 | 総数 | 489 | 16 | 931 | 733 | 639 | 806 | 671 | 134 | 542 | 1,907 | 413 | 2,628 | 483 | 772 | 441 | 300 |
| | | 男 | 234 | 10 | 447 | 327 | 302 | 384 | 311 | 55 | 288 | 943 | 192 | 1,234 | 242 | 335 | 217 | 140 |
| | | 女 | 255 | 6 | 484 | 406 | 337 | 422 | 360 | 79 | 254 | 964 | 221 | 1,394 | 241 | 437 | 224 | 160 |
| 平成 24年 | 世帯数 | 263 | 4 | 448 | 452 | 309 | 380 | 369 | 73 | 264 | 922 | 190 | 1,345 | 236 | 442 | 222 | 154 | |
| | 人口 | 総数 | 520 | 14 | 888 | 758 | 610 | 816 | 681 | 138 | 512 | 1,905 | 408 | 2,570 | 506 | 736 | 432 | 298 |
| | | 男 | 248 | 9 | 425 | 343 | 291 | 375 | 311 | 60 | 282 | 926 | 192 | 1,208 | 247 | 319 | 214 | 137 |
| | | 女 | 272 | 5 | 463 | 415 | 319 | 441 | 370 | 78 | 230 | 979 | 216 | 1,362 | 259 | 417 | 218 | 161 |
| 平成 25年 | 世帯数 | 276 | 4 | 430 | 455 | 322 | 376 | 364 | 71 | 253 | 905 | 197 | 1,317 | 236 | 428 | 221 | 146 | |
| | 人口 | 総数 | 564 | 14 | 850 | 743 | 627 | 795 | 657 | 131 | 504 | 1,847 | 412 | 2,487 | 505 | 698 | 421 | 275 |
| | | 男 | 267 | 9 | 405 | 347 | 297 | 359 | 289 | 58 | 265 | 902 | 194 | 1,168 | 251 | 299 | 207 | 128 |
| | | 女 | 297 | 5 | 445 | 396 | 330 | 436 | 368 | 73 | 239 | 945 | 218 | 1,319 | 254 | 399 | 214 | 147 |
| 平成 26年 | 世帯数 | 281 | 5 | 426 | 442 | 328 | 374 | 362 | 66 | 247 | 910 | 196 | 1,306 | 234 | 434 | 211 | 139 | |
| | 人口 | 総数 | 558 | 13 | 840 | 715 | 621 | 770 | 643 | 122 | 483 | 1,827 | 413 | 2,428 | 494 | 689 | 408 | 251 |
| | | 男 | 256 | 8 | 407 | 334 | 297 | 351 | 284 | 52 | 253 | 898 | 198 | 1,142 | 239 | 296 | 203 | 114 |
| | | 女 | 302 | 5 | 433 | 381 | 324 | 419 | 359 | 70 | 230 | 929 | 215 | 1,286 | 255 | 393 | 205 | 137 |
| 平成 27年 | 世帯数 | 280 | 4 | 444 | 422 | 315 | 371 | 343 | 66 | 254 | 904 | 193 | 1,290 | 239 | 435 | 213 | 136 | |
| | 人口 | 総数 | 544 | 12 | 851 | 687 | 608 | 736 | 608 | 119 | 483 | 1,802 | 412 | 2,353 | 482 | 686 | 406 | 244 |
| | | 男 | 243 | 7 | 405 | 325 | 283 | 328 | 275 | 53 | 257 | 898 | 197 | 1,092 | 218 | 294 | 198 | 106 |
| | | 女 | 301 | 5 | 446 | 362 | 325 | 408 | 333 | 66 | 226 | 904 | 215 | 1,261 | 264 | 392 | 208 | 138 |
| 平成 28年 | 世帯数 | 278 | 4 | 450 | 425 | 317 | 368 | 344 | 66 | 255 | 905 | 197 | 1,274 | 248 | 428 | 207 | 142 | |
| | 人口 | 総数 | 530 | 11 | 843 | 677 | 601 | 724 | 597 | 114 | 470 | 1,773 | 407 | 2,309 | 472 | 662 | 397 | 243 |
| | | 男 | 234 | 6 | 406 | 323 | 286 | 325 | 274 | 50 | 250 | 879 | 195 | 1,070 | 213 | 284 | 196 | 110 |
| | | 女 | 296 | 5 | 437 | 354 | 315 | 399 | 323 | 64 | 220 | 894 | 212 | 1,239 | 259 | 378 | 201 | 133 |

| | | 栄町 | 船場町 | 末広町 | 開運町 | 花園町 | 住之江町 | 旭町 | 瀬越町 | 寿町 | 見晴町 | 泉町 | 沖見町 | 平和台 | 大町 | 港町 | 明元町 | |
|-----------|-----|-----|-----|-----|-----|-----|------|-----|-----|-----|-----|-------|-------|-------|-----|-----|-----|-----|
| 平成 29年 | 世帯数 | 283 | 6 | 449 | 418 | 303 | 361 | 348 | 62 | 257 | 896 | 192 | 1,259 | 252 | 416 | 198 | 138 | |
| | 人口 | 総数 | 522 | 14 | 823 | 668 | 578 | 706 | 591 | 107 | 473 | 1,716 | 395 | 2,261 | 458 | 633 | 369 | 233 |
| | | 男 | 231 | 8 | 392 | 312 | 277 | 327 | 268 | 47 | 253 | 845 | 196 | 1,048 | 207 | 274 | 180 | 107 |
| | | 女 | 291 | 6 | 431 | 356 | 301 | 379 | 323 | 60 | 220 | 871 | 199 | 1,213 | 251 | 359 | 189 | 126 |
| 平成 30年 | 世帯数 | 277 | 5 | 440 | 436 | 311 | 361 | 345 | 62 | 246 | 898 | 196 | 1,231 | 243 | 413 | 189 | 142 | |
| | 人口 | 総数 | 521 | 13 | 808 | 685 | 581 | 690 | 582 | 109 | 451 | 1,698 | 395 | 2,191 | 431 | 625 | 354 | 234 |
| | | 男 | 229 | 8 | 386 | 320 | 272 | 317 | 263 | 50 | 240 | 838 | 195 | 1,001 | 194 | 277 | 172 | 107 |
| | | 女 | 292 | 5 | 422 | 365 | 309 | 373 | 319 | 59 | 211 | 860 | 200 | 1,190 | 237 | 348 | 182 | 127 |
| 令和 元年 | 世帯数 | 273 | 30 | 420 | 429 | 318 | 345 | 335 | 59 | 242 | 893 | 194 | 1,189 | 205 | 413 | 190 | 144 | |
| | 人口 | 総数 | 495 | 38 | 759 | 673 | 580 | 672 | 561 | 103 | 458 | 1,662 | 380 | 2,115 | 376 | 629 | 344 | 232 |
| | | 男 | 215 | 8 | 365 | 312 | 269 | 311 | 258 | 46 | 252 | 820 | 193 | 968 | 181 | 280 | 169 | 110 |
| | | 女 | 280 | 30 | 394 | 361 | 311 | 361 | 303 | 57 | 206 | 842 | 187 | 1,147 | 195 | 349 | 175 | 122 |
| 2年 | 世帯数 | 281 | 30 | 429 | 411 | 325 | 346 | 323 | 59 | 237 | 893 | 190 | 1,169 | 197 | 403 | 185 | 136 | |
| | 人口 | 総数 | 511 | 37 | 763 | 643 | 588 | 681 | 551 | 103 | 448 | 1,641 | 364 | 2,042 | 358 | 596 | 333 | 219 |
| | | 男 | 224 | 7 | 367 | 295 | 277 | 321 | 258 | 47 | 249 | 814 | 185 | 927 | 173 | 271 | 160 | 105 |
| | | 女 | 287 | 30 | 396 | 348 | 311 | 360 | 293 | 56 | 199 | 827 | 179 | 1,115 | 185 | 325 | 173 | 114 |

| | | 本町 | 幸町 | 錦町 | 宮園町 | 元町 | 三泊町 | 塩見町 | 春日町 | 堀川町 | 東雲町 | 高砂町 | 五十嵐町 | 野本町 | 千鳥町 | 元川町 | 緑ヶ丘町 | |
|-----------|-----|-----|-----|-----|-----|-----|-----|-----|-----|-----|-----|-----|------|-----|-----|-------|------|-----|
| 平成 21年 | 世帯数 | 226 | 196 | 321 | 345 | 364 | 88 | 82 | 237 | 173 | 380 | 194 | 445 | 284 | 510 | 97 | 264 | |
| | 人口 | 総数 | 389 | 384 | 579 | 634 | 771 | 165 | 160 | 439 | 367 | 833 | 454 | 915 | 662 | 1,164 | 197 | 709 |
| | | 男 | 173 | 174 | 254 | 288 | 348 | 64 | 71 | 200 | 172 | 416 | 223 | 416 | 293 | 544 | 99 | 374 |
| | | 女 | 216 | 210 | 325 | 346 | 423 | 101 | 89 | 239 | 195 | 417 | 231 | 499 | 369 | 620 | 98 | 335 |
| 平成 22年 | 世帯数 | 223 | 192 | 312 | 333 | 368 | 87 | 82 | 233 | 174 | 387 | 193 | 447 | 285 | 499 | 97 | 251 | |
| | 人口 | 総数 | 378 | 375 | 562 | 607 | 775 | 164 | 154 | 432 | 359 | - | 438 | 918 | 662 | 1,124 | 201 | 640 |
| | | 男 | 167 | 163 | 245 | 273 | 351 | 65 | 65 | 198 | 167 | - | 213 | 415 | 296 | 522 | 103 | 348 |
| | | 女 | 211 | 212 | 317 | 334 | 424 | 99 | 89 | 234 | 192 | - | 225 | 503 | 366 | 602 | 98 | 292 |
| 平成 23年 | 世帯数 | 221 | 186 | 307 | 325 | 362 | 84 | 79 | 231 | 173 | - | 191 | 447 | 282 | 505 | 93 | 246 | |
| | 人口 | 総数 | 367 | 367 | 543 | 610 | 749 | 160 | 145 | 415 | 349 | 859 | 426 | 899 | 648 | 1,126 | 190 | 620 |
| | | 男 | 167 | 161 | 239 | 275 | 340 | 64 | 64 | 192 | 165 | 434 | 207 | 396 | 291 | 522 | 95 | 331 |
| | | 女 | 200 | 206 | 304 | 335 | 409 | 96 | 81 | 223 | 184 | 425 | 219 | 503 | 357 | 604 | 95 | 289 |
| 平成 24年 | 世帯数 | 224 | 188 | 298 | 321 | 347 | 83 | 80 | 217 | 174 | 403 | 198 | 446 | 288 | 508 | 95 | 242 | |
| | 人口 | 総数 | 365 | 359 | 520 | 581 | 711 | 159 | 145 | 380 | 335 | 872 | 448 | 886 | 654 | 1,129 | 193 | 604 |
| | | 男 | 167 | 159 | 229 | 262 | 328 | 65 | 62 | 171 | 157 | 435 | 215 | 394 | 292 | 511 | 93 | 320 |
| | | 女 | 198 | 200 | 291 | 319 | 383 | 94 | 83 | 209 | 178 | 437 | 233 | 492 | 362 | 618 | 100 | 284 |
| 平成 25年 | 世帯数 | 217 | 180 | 304 | 331 | 344 | 84 | 78 | 222 | 177 | 398 | 205 | 411 | 280 | 518 | 96 | 237 | |
| | 人口 | 総数 | 346 | 343 | 524 | 600 | 696 | 161 | 136 | 376 | 329 | 846 | 452 | 897 | 637 | 1,134 | 188 | 564 |
| | | 男 | 160 | 154 | 228 | 271 | 327 | 66 | 60 | 172 | 153 | 421 | 214 | 400 | 283 | 516 | 91 | 293 |
| | | 女 | 186 | 189 | 296 | 329 | 369 | 95 | 76 | 204 | 176 | 425 | 238 | 497 | 354 | 618 | 97 | 271 |

| | | 本町 | 幸町 | 錦町 | 宮園町 | 元町 | 三泊町 | 塩見町 | 春日町 | 堀川町 | 東雲町 | 高砂町 | 五十嵐町 | 野本町 | 千鳥町 | 元川町 | 緑ヶ丘町 | |
|-------|-----|-----|-----|-----|-----|-----|-----|-----|-----|-----|-----|-----|------|-----|-----|-------|------|-----|
| 平成26年 | 世帯数 | 217 | 175 | 303 | 327 | 347 | 84 | 72 | 224 | 166 | 393 | 208 | 437 | 284 | 512 | 91 | 229 | |
| | 人口 | 総数 | 347 | 332 | 524 | 588 | 680 | 157 | 130 | 377 | 313 | 809 | 454 | 869 | 627 | 1,088 | 178 | 568 |
| | | 男 | 164 | 149 | 238 | 266 | 316 | 65 | 56 | 171 | 145 | 405 | 215 | 387 | 274 | 492 | 87 | 293 |
| | 女 | 183 | 183 | 286 | 322 | 364 | 92 | 74 | 206 | 168 | 404 | 239 | 482 | 353 | 596 | 91 | 275 | |
| 平成27年 | 世帯数 | 215 | 181 | 308 | 331 | 335 | 84 | 68 | 217 | 166 | 411 | 201 | 439 | 276 | 501 | 94 | 218 | |
| | 人口 | 総数 | 342 | 333 | 537 | 585 | 635 | 159 | 127 | 366 | 315 | 846 | 436 | 859 | 605 | 1,061 | 175 | 532 |
| | | 男 | 160 | 149 | 245 | 263 | 297 | 67 | 57 | 168 | 148 | 415 | 204 | 377 | 272 | 482 | 89 | 277 |
| | 女 | 182 | 184 | 292 | 322 | 338 | 92 | 70 | 198 | 167 | 431 | 232 | 482 | 333 | 579 | 86 | 255 | |
| 平成28年 | 世帯数 | 200 | 179 | 301 | 333 | 322 | 82 | 68 | 208 | 166 | 409 | 205 | 442 | 283 | 486 | 89 | 228 | |
| | 人口 | 総数 | 321 | 338 | 529 | 585 | 617 | 149 | 118 | 344 | 309 | 844 | 441 | 863 | 601 | 1,020 | 172 | 539 |
| | | 男 | 150 | 148 | 240 | 261 | 291 | 63 | 53 | 155 | 149 | 411 | 205 | 378 | 274 | 459 | 88 | 281 |
| | 女 | 171 | 190 | 289 | 324 | 326 | 86 | 65 | 189 | 160 | 433 | 236 | 485 | 327 | 561 | 84 | 258 | |
| 平成29年 | 世帯数 | 197 | 170 | 296 | 329 | 324 | 81 | 69 | 204 | 169 | 412 | 219 | 445 | 283 | 494 | 89 | 230 | |
| | 人口 | 総数 | 315 | 317 | 513 | 570 | 631 | 142 | 118 | 334 | 304 | 834 | 464 | 861 | 593 | 1,014 | 165 | 519 |
| | | 男 | 149 | 137 | 228 | 254 | 291 | 60 | 52 | 151 | 148 | 411 | 215 | 380 | 267 | 457 | 83 | 277 |
| | 女 | 166 | 180 | 285 | 316 | 340 | 82 | 66 | 183 | 156 | 423 | 249 | 481 | 326 | 557 | 82 | 242 | |
| 平成30年 | 世帯数 | 186 | 167 | 297 | 333 | 312 | 78 | 64 | 197 | 170 | 413 | 211 | 436 | 279 | 484 | 88 | 240 | |
| | 人口 | 総数 | 301 | 307 | 508 | 559 | 606 | 136 | 112 | 329 | 293 | 836 | 438 | 827 | 576 | 973 | 168 | 542 |
| | | 男 | 143 | 136 | 228 | 253 | 282 | 59 | 49 | 148 | 142 | 421 | 198 | 360 | 256 | 426 | 89 | 290 |
| | 女 | 158 | 171 | 280 | 306 | 324 | 77 | 63 | 181 | 151 | 415 | 240 | 467 | 320 | 547 | 79 | 252 | |
| 令和元年 | 世帯数 | 184 | 164 | 293 | 325 | 312 | 74 | 63 | 190 | 175 | 408 | 219 | 439 | 278 | 478 | 85 | 225 | |
| | 人口 | 総数 | 291 | 303 | 488 | 539 | 584 | 126 | 109 | 314 | 297 | 828 | 446 | 839 | 549 | 948 | 162 | 504 |
| | | 男 | 138 | 132 | 226 | 240 | 269 | 55 | 49 | 141 | 138 | 420 | 203 | 375 | 239 | 411 | 81 | 272 |
| | 女 | 153 | 171 | 262 | 299 | 315 | 71 | 60 | 173 | 159 | 408 | 243 | 464 | 310 | 537 | 81 | 232 | |
| 2年 | 世帯数 | 179 | 164 | 288 | 310 | 308 | 69 | 59 | 182 | 182 | 410 | 226 | 443 | 284 | 484 | 81 | 215 | |
| | 人口 | 総数 | 279 | 288 | 471 | 508 | 570 | 119 | 104 | 293 | 307 | 830 | 437 | 823 | 563 | 949 | 155 | 466 |
| | | 男 | 133 | 128 | 216 | 223 | 264 | 52 | 47 | 134 | 147 | 422 | 198 | 356 | 244 | 412 | 78 | 253 |
| | 女 | 146 | 160 | 255 | 285 | 306 | 67 | 57 | 159 | 160 | 408 | 239 | 467 | 319 | 537 | 77 | 213 | |

| | | 南町 | 潮静 | 礼受町 | 浜中町 | 大和田町* | 藤山町* | 幌糠町* | タルマップ* | 峠下町* | 自衛隊(管内) | 計 | |
|-------|-----|-----|-------|-------|-----|-------|------|------|--------|------|---------|--------|--------|
| 平成21年 | 世帯数 | 704 | 518 | 88 | 67 | 155 | 72 | 93 | 7 | 9 | 344 | 12,481 | |
| | 人口 | 総数 | 1,514 | 1,191 | 183 | 137 | 298 | 148 | 227 | 13 | 18 | 344 | 25,316 |
| | | 男 | 726 | 615 | 87 | 65 | 138 | 68 | 107 | 6 | 8 | 336 | 12,161 |
| | 女 | 788 | 576 | 96 | 72 | 160 | 80 | 120 | 7 | 10 | 8 | 13,155 | |
| 平成22年 | 世帯数 | 720 | 529 | 83 | 68 | 147 | 76 | 89 | 6 | 8 | 305 | 12,377 | |
| | 人口 | 総数 | 1,523 | 1,191 | 171 | 136 | 287 | 151 | 221 | 12 | 16 | 305 | 24,882 |
| | | 男 | 736 | 617 | 82 | 66 | 133 | 70 | 104 | 6 | 7 | 299 | 11,961 |
| | 女 | 787 | 574 | 89 | 70 | 154 | 81 | 117 | 6 | 9 | 6 | 12,921 | |

| | | 南町 | 潮静 | 礼受町 | 浜中町 | 大和田町* | 藤山町* | 幌糠町* | タルマップ* | 峠下町* | 自衛隊(管内) | 計 | |
|-------|-----|-----|-------|-------|-----|-------|------|------|--------|------|---------|--------|--------|
| 平成23年 | 世帯数 | 715 | 528 | 84 | 65 | 147 | 74 | 90 | 6 | 8 | 298 | 12,193 | |
| | 人口 | 総数 | 1,496 | 1,198 | 166 | 130 | 282 | 142 | 221 | 12 | 16 | 298 | 24,339 |
| | | 男 | 724 | 608 | 76 | 64 | 130 | 68 | 101 | 6 | 7 | 291 | 11,679 |
| | 女 | 772 | 590 | 90 | 66 | 152 | 74 | 120 | 6 | 9 | 7 | 12,660 | |
| 平成24年 | 世帯数 | 701 | 533 | 81 | 65 | 148 | 71 | 90 | 6 | 7 | 281 | 12,168 | |
| | 人口 | 総数 | 1,455 | 1,178 | 157 | 128 | 273 | 136 | 211 | 12 | 15 | 281 | 23,979 |
| | | 男 | 705 | 594 | 73 | 63 | 127 | 66 | 97 | 6 | 7 | 274 | 11,459 |
| | 女 | 750 | 584 | 84 | 65 | 146 | 70 | 114 | 6 | 8 | 7 | 12,520 | |
| 平成25年 | 世帯数 | 699 | 539 | 74 | 64 | 145 | 69 | 89 | 5 | 7 | 267 | 12,041 | |
| | 人口 | 総数 | 1,438 | 1,189 | 142 | 125 | 267 | 124 | 212 | 10 | 15 | 267 | 23,548 |
| | | 男 | 693 | 601 | 67 | 60 | 124 | 60 | 100 | 5 | 7 | 261 | 11,232 |
| | 女 | 745 | 588 | 75 | 65 | 143 | 64 | 112 | 5 | 8 | 6 | 12,316 | |
| 平成26年 | 世帯数 | 692 | 529 | 73 | 63 | 139 | 71 | 82 | 4 | 7 | 289 | 11,979 | |
| | 人口 | 総数 | 1,413 | 1,158 | 135 | 119 | 250 | 118 | 203 | 7 | 15 | 289 | 23,023 |
| | | 男 | 683 | 579 | 61 | 56 | 120 | 59 | 96 | 3 | 7 | 279 | 10,998 |
| | 女 | 730 | 579 | 74 | 63 | 130 | 59 | 107 | 4 | 8 | 10 | 12,025 | |
| 平成27年 | 世帯数 | 689 | 525 | 70 | 61 | 134 | 67 | 83 | 4 | 7 | 284 | 11,878 | |
| | 人口 | 総数 | 1,434 | 1,118 | 134 | 113 | 239 | 110 | 200 | 7 | 15 | 284 | 22,600 |
| | | 男 | 690 | 559 | 61 | 54 | 114 | 53 | 95 | 3 | 7 | 275 | 10,760 |
| | 女 | 744 | 559 | 73 | 59 | 125 | 57 | 105 | 4 | 8 | 9 | 11,840 | |
| 平成28年 | 世帯数 | 682 | 530 | 67 | 64 | 130 | 63 | 81 | 4 | 7 | 317 | 11,854 | |
| | 人口 | 総数 | 1,407 | 1,110 | 125 | 118 | 229 | 104 | 189 | 7 | 15 | 317 | 22,241 |
| | | 男 | 683 | 555 | 58 | 58 | 109 | 52 | 91 | 3 | 7 | 308 | 10,631 |
| | 女 | 724 | 555 | 67 | 60 | 120 | 52 | 98 | 4 | 8 | 9 | 11,610 | |
| 平成29年 | 世帯数 | 686 | 520 | 64 | 64 | 125 | 61 | 80 | 4 | 8 | 334 | 11,795 | |
| | 人口 | 総数 | 1,398 | 1,067 | 121 | 116 | 217 | 105 | 178 | 7 | 17 | 334 | 21,801 |
| | | 男 | 680 | 531 | 55 | 55 | 100 | 52 | 87 | 3 | 8 | 325 | 10,428 |
| | 女 | 718 | 536 | 66 | 61 | 117 | 53 | 91 | 4 | 9 | 9 | 11,373 | |
| 平成30年 | 世帯数 | 680 | 529 | 58 | 63 | 119 | 57 | 78 | 4 | 7 | 309 | 11,654 | |
| | 人口 | 総数 | 1,385 | 1,076 | 113 | 116 | 204 | 98 | 172 | 7 | 15 | 309 | 21,374 |
| | | 男 | 676 | 529 | 50 | 55 | 97 | 50 | 82 | 3 | 7 | 300 | 10,198 |
| | 女 | 709 | 547 | 63 | 61 | 107 | 48 | 90 | 4 | 8 | 9 | 11,176 | |
| 令和元年 | 世帯数 | 683 | 524 | 59 | 61 | 112 | 54 | 76 | 4 | 6 | 314 | 11,484 | |
| | 人口 | 総数 | 1,373 | 1,044 | 121 | 114 | 191 | 94 | 165 | 7 | 13 | 314 | 20,840 |
| | | 男 | 668 | 517 | 55 | 56 | 90 | 51 | 78 | 3 | 6 | 304 | 9,974 |
| | 女 | 705 | 527 | 66 | 58 | 101 | 43 | 87 | 4 | 7 | 10 | 10,866 | |
| 2年 | 世帯数 | 674 | 504 | 58 | 62 | 105 | 53 | 76 | 3 | 6 | 334 | 11,373 | |
| | 人口 | 総数 | 1,324 | 983 | 119 | 114 | 179 | 89 | 161 | 6 | 13 | 334 | 20,362 |
| | | 男 | 650 | 481 | 53 | 57 | 85 | 47 | 76 | 3 | 6 | 314 | 9,759 |
| | 女 | 674 | 502 | 66 | 57 | 94 | 42 | 85 | 3 | 7 | 20 | 10,603 | |

注 *印は通称名。

(2) 年齢男女別人口(各年9月末現在)

資料 市民課

| 年齢 | 0-4 | 0 | 1 | 2 | 3 | 4 | 5-9 | 5 | 6 | 7 | 8 | 9 | 10-14 | 10 | 11 | 12 | 13 | 14 | |
|-------|-----|-----|-----|-----|-----|-----|-----|-----|-----|-----|-----|-----|-------|-----|-----|-----|-----|-----|-----|
| 平成22年 | 総数 | 945 | 194 | 186 | 202 | 183 | 180 | 908 | 175 | 192 | 171 | 178 | 192 | 937 | 175 | 181 | 197 | 188 | 196 |
| | 男 | 484 | 100 | 95 | 103 | 105 | 81 | 448 | 77 | 94 | 95 | 94 | 88 | 473 | 89 | 87 | 90 | 101 | 106 |
| | 女 | 461 | 94 | 91 | 99 | 78 | 99 | 460 | 98 | 98 | 76 | 84 | 104 | 464 | 86 | 94 | 107 | 87 | 90 |
| 平成23年 | 総数 | 927 | 183 | 191 | 177 | 202 | 174 | 876 | 173 | 177 | 186 | 168 | 172 | 909 | 183 | 165 | 182 | 191 | 188 |
| | 男 | 485 | 88 | 104 | 90 | 108 | 95 | 433 | 81 | 84 | 85 | 94 | 89 | 444 | 82 | 83 | 89 | 89 | 101 |
| | 女 | 442 | 95 | 87 | 87 | 94 | 79 | 443 | 92 | 93 | 101 | 74 | 83 | 465 | 101 | 82 | 93 | 102 | 87 |
| 平成24年 | 総数 | 915 | 178 | 185 | 183 | 174 | 195 | 862 | 163 | 178 | 184 | 182 | 155 | 872 | 171 | 175 | 162 | 180 | 184 |
| | 男 | 474 | 97 | 90 | 100 | 85 | 102 | 418 | 84 | 79 | 86 | 82 | 87 | 421 | 88 | 78 | 82 | 87 | 86 |
| | 女 | 441 | 81 | 95 | 83 | 89 | 93 | 444 | 79 | 99 | 98 | 100 | 68 | 451 | 83 | 97 | 80 | 93 | 98 |
| 平成25年 | 総数 | 838 | 159 | 165 | 181 | 166 | 167 | 873 | 186 | 155 | 177 | 172 | 183 | 822 | 152 | 164 | 176 | 159 | 171 |
| | 男 | 417 | 72 | 87 | 85 | 92 | 81 | 416 | 96 | 78 | 78 | 80 | 84 | 411 | 85 | 88 | 74 | 81 | 83 |
| | 女 | 421 | 87 | 78 | 96 | 74 | 86 | 457 | 90 | 77 | 99 | 92 | 99 | 411 | 67 | 76 | 102 | 78 | 88 |
| 平成26年 | 総数 | 790 | 153 | 158 | 147 | 177 | 155 | 811 | 153 | 174 | 149 | 165 | 170 | 806 | 175 | 144 | 156 | 171 | 160 |
| | 男 | 394 | 79 | 68 | 75 | 86 | 86 | 400 | 77 | 92 | 77 | 74 | 80 | 406 | 85 | 81 | 84 | 75 | 81 |
| | 女 | 396 | 74 | 90 | 72 | 91 | 69 | 411 | 76 | 82 | 72 | 91 | 90 | 400 | 90 | 63 | 72 | 96 | 79 |
| 平成27年 | 総数 | 767 | 152 | 155 | 154 | 142 | 164 | 770 | 148 | 151 | 168 | 144 | 159 | 795 | 167 | 167 | 138 | 153 | 170 |
| | 男 | 373 | 68 | 83 | 69 | 74 | 79 | 396 | 79 | 77 | 91 | 77 | 72 | 390 | 78 | 81 | 79 | 79 | 73 |
| | 女 | 394 | 84 | 72 | 85 | 68 | 85 | 374 | 69 | 74 | 77 | 67 | 87 | 405 | 89 | 86 | 59 | 74 | 97 |
| 平成28年 | 総数 | 717 | 130 | 151 | 150 | 146 | 140 | 741 | 159 | 143 | 143 | 158 | 138 | 772 | 154 | 166 | 166 | 136 | 150 |
| | 男 | 360 | 74 | 66 | 75 | 73 | 72 | 390 | 80 | 78 | 72 | 83 | 77 | 375 | 67 | 74 | 81 | 77 | 76 |
| | 女 | 357 | 56 | 85 | 75 | 73 | 68 | 351 | 79 | 65 | 71 | 75 | 61 | 397 | 87 | 92 | 85 | 59 | 74 |
| 平成29年 | 総数 | 688 | 140 | 124 | 146 | 136 | 142 | 715 | 131 | 154 | 135 | 139 | 156 | 741 | 140 | 149 | 160 | 156 | 136 |
| | 男 | 345 | 62 | 67 | 67 | 75 | 74 | 363 | 70 | 75 | 71 | 67 | 80 | 369 | 77 | 67 | 73 | 76 | 76 |
| | 女 | 343 | 78 | 57 | 79 | 61 | 68 | 352 | 61 | 79 | 64 | 72 | 76 | 372 | 63 | 82 | 87 | 80 | 60 |
| 平成30年 | 総数 | 659 | 117 | 147 | 122 | 143 | 130 | 698 | 137 | 132 | 151 | 137 | 141 | 761 | 156 | 142 | 148 | 160 | 155 |
| | 男 | 324 | 55 | 68 | 65 | 66 | 70 | 360 | 74 | 72 | 73 | 71 | 70 | 372 | 81 | 78 | 65 | 73 | 75 |
| | 女 | 335 | 62 | 79 | 57 | 77 | 60 | 338 | 63 | 60 | 78 | 66 | 71 | 389 | 75 | 64 | 83 | 87 | 80 |
| 令和元年 | 総数 | 614 | 109 | 114 | 139 | 118 | 134 | 678 | 131 | 128 | 133 | 147 | 139 | 731 | 132 | 157 | 139 | 144 | 159 |
| | 男 | 311 | 66 | 60 | 62 | 64 | 59 | 358 | 71 | 70 | 73 | 72 | 72 | 357 | 64 | 81 | 76 | 63 | 73 |
| | 女 | 303 | 43 | 54 | 77 | 54 | 75 | 320 | 60 | 58 | 60 | 75 | 67 | 374 | 68 | 76 | 63 | 81 | 86 |
| 令和2年 | 総数 | 540 | 85 | 109 | 108 | 130 | 108 | 628 | 126 | 118 | 119 | 123 | 142 | 691 | 140 | 123 | 151 | 138 | 139 |
| | 男 | 278 | 39 | 64 | 54 | 64 | 57 | 317 | 55 | 65 | 61 | 64 | 72 | 352 | 74 | 61 | 79 | 76 | 62 |
| | 女 | 262 | 46 | 45 | 54 | 66 | 51 | 311 | 71 | 53 | 58 | 59 | 70 | 339 | 66 | 62 | 72 | 62 | 77 |

| 年齢 | 15-19 | 15 | 16 | 17 | 18 | 19 | 20-24 | 20 | 21 | 22 | 23 | 24 | 25-29 | 25 | 26 | 27 | 28 | 29 | |
|-------|-------|-------|-----|-----|-----|-----|-------|-----|-----|-----|-----|-----|-------|-------|-----|-----|-----|-----|-----|
| 平成22年 | 総数 | 1,048 | 205 | 212 | 234 | 220 | 177 | 980 | 196 | 182 | 201 | 194 | 207 | 1,218 | 224 | 243 | 255 | 229 | 267 |
| | 男 | 513 | 105 | 108 | 119 | 105 | 76 | 560 | 108 | 103 | 110 | 112 | 127 | 657 | 122 | 141 | 129 | 119 | 146 |
| | 女 | 535 | 100 | 104 | 115 | 115 | 101 | 420 | 88 | 79 | 91 | 82 | 80 | 561 | 102 | 102 | 126 | 110 | 121 |
| 平成23年 | 総数 | 1,005 | 195 | 199 | 209 | 210 | 192 | 891 | 159 | 182 | 177 | 180 | 193 | 1,125 | 202 | 224 | 232 | 247 | 220 |
| | 男 | 513 | 106 | 101 | 105 | 105 | 96 | 487 | 75 | 106 | 100 | 99 | 107 | 606 | 121 | 113 | 131 | 126 | 115 |
| | 女 | 492 | 89 | 98 | 104 | 105 | 96 | 404 | 84 | 76 | 77 | 81 | 86 | 519 | 81 | 111 | 101 | 121 | 105 |
| 平成24年 | 総数 | 958 | 185 | 194 | 197 | 197 | 185 | 883 | 185 | 155 | 169 | 184 | 190 | 1,097 | 200 | 199 | 218 | 238 | 242 |
| | 男 | 502 | 101 | 105 | 102 | 104 | 90 | 457 | 89 | 75 | 100 | 98 | 95 | 590 | 110 | 120 | 107 | 126 | 127 |
| | 女 | 456 | 84 | 89 | 95 | 93 | 95 | 426 | 96 | 80 | 69 | 86 | 95 | 507 | 90 | 79 | 111 | 112 | 115 |
| 平成25年 | 総数 | 914 | 183 | 183 | 196 | 182 | 170 | 848 | 175 | 170 | 157 | 158 | 188 | 1,031 | 186 | 194 | 202 | 217 | 232 |
| | 男 | 474 | 84 | 97 | 106 | 95 | 92 | 436 | 86 | 84 | 79 | 90 | 97 | 555 | 96 | 102 | 123 | 108 | 126 |
| | 女 | 440 | 99 | 86 | 90 | 87 | 78 | 412 | 89 | 86 | 78 | 68 | 91 | 476 | 90 | 92 | 79 | 109 | 106 |
| 平成26年 | 総数 | 904 | 167 | 183 | 182 | 191 | 181 | 766 | 155 | 147 | 165 | 146 | 153 | 978 | 182 | 195 | 194 | 191 | 216 |
| | 男 | 467 | 82 | 84 | 96 | 104 | 101 | 417 | 87 | 77 | 85 | 77 | 91 | 519 | 94 | 104 | 101 | 111 | 109 |
| | 女 | 437 | 85 | 99 | 86 | 87 | 80 | 349 | 68 | 70 | 80 | 69 | 62 | 459 | 88 | 91 | 93 | 80 | 107 |
| 平成27年 | 総数 | 881 | 162 | 166 | 185 | 182 | 186 | 787 | 181 | 150 | 153 | 156 | 147 | 879 | 146 | 170 | 196 | 183 | 184 |
| | 男 | 457 | 82 | 84 | 84 | 98 | 109 | 419 | 101 | 80 | 83 | 83 | 72 | 472 | 86 | 83 | 106 | 92 | 105 |
| | 女 | 424 | 80 | 82 | 101 | 84 | 77 | 368 | 80 | 70 | 70 | 73 | 75 | 407 | 60 | 87 | 90 | 91 | 79 |
| 平成28年 | 総数 | 865 | 169 | 158 | 165 | 181 | 192 | 847 | 363 | 347 | 320 | 323 | 1,004 | 840 | 145 | 154 | 163 | 189 | 189 |
| | 男 | 438 | 73 | 80 | 84 | 87 | 114 | 469 | 103 | 101 | 91 | 86 | 88 | 436 | 73 | 87 | 79 | 99 | 98 |
| | 女 | 427 | 96 | 78 | 81 | 94 | 78 | 378 | 74 | 85 | 70 | 73 | 76 | 404 | 72 | 67 | 84 | 90 | 91 |
| 平成29年 | 総数 | 822 | 148 | 166 | 162 | 178 | 168 | 862 | 179 | 179 | 184 | 167 | 153 | 822 | 160 | 153 | 161 | 169 | 179 |
| | 男 | 414 | 74 | 71 | 80 | 102 | 87 | 483 | 108 | 100 | 103 | 91 | 81 | 433 | 79 | 80 | 96 | 84 | 94 |
| | 女 | 408 | 74 | 95 | 82 | 76 | 81 | 379 | 71 | 79 | 81 | 76 | 72 | 389 | 81 | 73 | 65 | 85 | 85 |
| 平成30年 | 総数 | 768 | 136 | 147 | 168 | 147 | 170 | 837 | 167 | 159 | 174 | 167 | 170 | 791 | 160 | 160 | 148 | 158 | 165 |
| | 男 | 397 | 76 | 74 | 72 | 76 | 99 | 460 | 80 | 93 | 100 | 95 | 92 | 423 | 84 | 84 | 81 | 93 | 81 |
| | 女 | 371 | 60 | 73 | 96 | 71 | 71 | 377 | 87 | 66 | 74 | 72 | 78 | 368 | 76 | 76 | 67 | 65 | 84 |
| 令和元年 | 総数 | 744 | 151 | 132 | 146 | 164 | 151 | 811 | 154 | 158 | 164 | 177 | 158 | 766 | 157 | 154 | 152 | 145 | 158 |
| | 男 | 385 | 74 | 76 | 74 | 76 | 85 | 468 | 97 | 83 | 94 | 99 | 95 | 419 | 84 | 86 | 78 | 75 | 96 |
| | 女 | 359 | 77 | 56 | 72 | 88 | 66 | 343 | 57 | 75 | 70 | 78 | 63 | 347 | 73 | 68 | 74 | 70 | 62 |
| 令和2年 | 総数 | 738 | 156 | 144 | 133 | 142 | 163 | 802 | 152 | 141 | 165 | 176 | 168 | 776 | 155 | 175 | 158 | 147 | 141 |
| | 男 | 379 | 72 | 69 | 75 | 75 | 88 | 464 | 86 | 86 | 91 | 102 | 99 | 425 | 94 | 93 | 88 | 77 | 73 |
| | 女 | 359 | 84 | 75 | 58 | 67 | 75 | 338 | 66 | 55 | 74 | 74 | 69 | 351 | 61 | 82 | 70 | 70 | 68 |

| 年齢 | 30-34 | 30 | 31 | 32 | 33 | 34 | 35-39 | 35 | 36 | 37 | 38 | 39 | 40-44 | 40 | 41 | 42 | 43 | 44 | |
|-------|-------|-------|-----|-----|-----|-----|-------|-------|-----|-----|-----|-----|-------|-------|-----|-----|-----|-----|-----|
| 平成22年 | 総数 | 1,433 | 260 | 269 | 289 | 318 | 297 | 1,641 | 327 | 343 | 323 | 330 | 318 | 1,521 | 330 | 333 | 320 | 285 | 253 |
| | 男 | 720 | 131 | 144 | 145 | 153 | 147 | 851 | 175 | 184 | 179 | 156 | 157 | 789 | 164 | 188 | 176 | 128 | 133 |
| | 女 | 713 | 129 | 125 | 144 | 165 | 150 | 790 | 152 | 159 | 144 | 174 | 161 | 732 | 166 | 145 | 144 | 157 | 120 |
| 平成23年 | 総数 | 1,374 | 263 | 265 | 257 | 286 | 303 | 1,586 | 298 | 316 | 332 | 311 | 329 | 1,556 | 313 | 316 | 318 | 320 | 289 |
| | 男 | 704 | 138 | 134 | 138 | 149 | 145 | 827 | 145 | 171 | 181 | 173 | 157 | 792 | 152 | 156 | 179 | 176 | 129 |
| | 女 | 670 | 125 | 131 | 119 | 137 | 158 | 759 | 153 | 145 | 151 | 138 | 172 | 764 | 161 | 160 | 139 | 144 | 160 |
| 平成24年 | 総数 | 1,314 | 227 | 268 | 270 | 264 | 285 | 1,528 | 293 | 296 | 313 | 327 | 299 | 1,561 | 330 | 303 | 308 | 314 | 306 |
| | 男 | 688 | 120 | 146 | 140 | 135 | 147 | 798 | 137 | 150 | 168 | 179 | 164 | 803 | 159 | 146 | 155 | 177 | 166 |
| | 女 | 626 | 107 | 122 | 130 | 129 | 138 | 730 | 156 | 146 | 145 | 148 | 135 | 758 | 171 | 157 | 153 | 137 | 140 |
| 平成25年 | 総数 | 1,241 | 241 | 218 | 261 | 257 | 264 | 1,498 | 271 | 305 | 287 | 303 | 332 | 1,541 | 301 | 317 | 300 | 309 | 314 |
| | 男 | 645 | 117 | 123 | 142 | 127 | 136 | 786 | 135 | 149 | 152 | 164 | 186 | 800 | 167 | 155 | 148 | 156 | 174 |
| | 女 | 596 | 124 | 95 | 119 | 130 | 128 | 712 | 136 | 156 | 135 | 139 | 146 | 741 | 134 | 162 | 152 | 153 | 140 |
| 平成26年 | 総数 | 1,188 | 229 | 247 | 221 | 254 | 237 | 1,407 | 261 | 259 | 303 | 289 | 295 | 1,540 | 326 | 302 | 305 | 302 | 305 |
| | 男 | 625 | 123 | 125 | 121 | 138 | 118 | 724 | 138 | 127 | 148 | 151 | 160 | 806 | 180 | 168 | 147 | 154 | 157 |
| | 女 | 563 | 106 | 122 | 100 | 116 | 119 | 683 | 123 | 132 | 155 | 138 | 135 | 734 | 146 | 134 | 158 | 148 | 148 |
| 平成27年 | 総数 | 1,137 | 204 | 221 | 243 | 209 | 260 | 1,321 | 234 | 247 | 259 | 302 | 279 | 1,509 | 284 | 323 | 290 | 306 | 306 |
| | 男 | 604 | 104 | 120 | 120 | 118 | 142 | 661 | 119 | 129 | 125 | 143 | 145 | 803 | 157 | 178 | 165 | 146 | 157 |
| | 女 | 533 | 100 | 101 | 123 | 91 | 118 | 660 | 115 | 118 | 134 | 159 | 134 | 706 | 127 | 145 | 125 | 160 | 149 |
| 平成28年 | 総数 | 1,071 | 189 | 202 | 228 | 233 | 219 | 1,279 | 251 | 236 | 234 | 256 | 302 | 1,430 | 263 | 281 | 303 | 286 | 297 |
| | 男 | 570 | 108 | 105 | 126 | 110 | 121 | 664 | 140 | 132 | 125 | 122 | 145 | 759 | 135 | 155 | 170 | 159 | 140 |
| | 女 | 501 | 81 | 97 | 102 | 123 | 98 | 615 | 111 | 104 | 109 | 134 | 157 | 671 | 128 | 126 | 133 | 127 | 157 |
| 平成29年 | 総数 | 1,035 | 190 | 194 | 203 | 231 | 217 | 1,158 | 207 | 238 | 225 | 233 | 255 | 1,388 | 288 | 252 | 268 | 296 | 284 |
| | 男 | 544 | 101 | 109 | 106 | 129 | 99 | 625 | 116 | 132 | 125 | 126 | 126 | 743 | 137 | 133 | 151 | 164 | 158 |
| | 女 | 491 | 89 | 85 | 97 | 102 | 118 | 533 | 91 | 106 | 100 | 107 | 129 | 645 | 151 | 119 | 117 | 132 | 126 |
| 平成30年 | 総数 | 987 | 183 | 181 | 190 | 205 | 228 | 1,100 | 216 | 206 | 228 | 215 | 235 | 1,341 | 250 | 285 | 249 | 266 | 291 |
| | 男 | 535 | 98 | 93 | 106 | 109 | 129 | 579 | 96 | 114 | 125 | 118 | 126 | 709 | 126 | 141 | 131 | 147 | 164 |
| | 女 | 452 | 85 | 88 | 84 | 96 | 99 | 521 | 120 | 92 | 103 | 97 | 109 | 632 | 124 | 144 | 118 | 119 | 127 |
| 令和元年 | 総数 | 881 | 163 | 178 | 159 | 182 | 199 | 1,081 | 226 | 212 | 212 | 220 | 211 | 1,274 | 235 | 248 | 284 | 246 | 261 |
| | 男 | 460 | 78 | 93 | 84 | 100 | 105 | 577 | 126 | 98 | 118 | 120 | 115 | 663 | 125 | 126 | 145 | 125 | 142 |
| | 女 | 421 | 85 | 85 | 75 | 82 | 94 | 504 | 100 | 114 | 94 | 100 | 96 | 611 | 110 | 122 | 139 | 121 | 119 |
| 令和2年 | 総数 | 832 | 159 | 165 | 174 | 159 | 175 | 1,049 | 199 | 216 | 212 | 208 | 214 | 1,217 | 205 | 234 | 246 | 282 | 250 |
| | 男 | 451 | 94 | 80 | 90 | 91 | 96 | 558 | 107 | 117 | 97 | 117 | 120 | 633 | 112 | 126 | 126 | 139 | 130 |
| | 女 | 381 | 65 | 85 | 84 | 68 | 79 | 491 | 92 | 99 | 115 | 91 | 94 | 584 | 93 | 108 | 120 | 143 | 120 |

| 年齢 | 45-49 | 45 | 46 | 47 | 48 | 49 | 50-54 | 50 | 51 | 52 | 53 | 54 | 55-59 | 55 | 56 | 57 | 58 | 59 | |
|-------|-------|-------|-----|-----|-----|-----|-------|-------|-----|-----|-----|-----|-------|-------|-----|-----|-----|-----|-----|
| 平成22年 | 総数 | 1,525 | 298 | 320 | 295 | 293 | 319 | 1,601 | 332 | 327 | 287 | 318 | 337 | 2,064 | 345 | 393 | 422 | 447 | 457 |
| | 男 | 800 | 156 | 168 | 157 | 145 | 174 | 813 | 171 | 169 | 141 | 168 | 164 | 1,005 | 179 | 204 | 196 | 214 | 212 |
| | 女 | 725 | 142 | 152 | 138 | 148 | 145 | 788 | 161 | 158 | 146 | 150 | 173 | 1,059 | 166 | 189 | 226 | 233 | 245 |
| 平成23年 | 総数 | 1,456 | 249 | 304 | 317 | 294 | 292 | 1,551 | 306 | 329 | 313 | 289 | 314 | 1,900 | 326 | 342 | 390 | 407 | 435 |
| | 男 | 769 | 132 | 163 | 167 | 161 | 146 | 803 | 165 | 172 | 155 | 145 | 166 | 920 | 156 | 174 | 202 | 185 | 203 |
| | 女 | 687 | 117 | 141 | 150 | 133 | 146 | 748 | 141 | 157 | 158 | 144 | 148 | 980 | 170 | 168 | 188 | 222 | 232 |
| 平成24年 | 総数 | 1,437 | 283 | 258 | 297 | 310 | 289 | 1,494 | 285 | 308 | 322 | 305 | 274 | 1,761 | 318 | 319 | 335 | 391 | 398 |
| | 男 | 737 | 129 | 134 | 157 | 161 | 156 | 760 | 141 | 166 | 170 | 150 | 133 | 872 | 168 | 152 | 168 | 201 | 183 |
| | 女 | 700 | 154 | 124 | 140 | 149 | 133 | 734 | 144 | 142 | 152 | 155 | 141 | 889 | 150 | 167 | 167 | 190 | 215 |
| 平成25年 | 総数 | 1,433 | 294 | 277 | 255 | 307 | 300 | 1,489 | 288 | 280 | 300 | 323 | 298 | 1,622 | 272 | 317 | 307 | 351 | 375 |
| | 男 | 745 | 162 | 125 | 137 | 164 | 157 | 772 | 155 | 141 | 159 | 170 | 147 | 808 | 132 | 165 | 144 | 179 | 188 |
| | 女 | 688 | 132 | 152 | 118 | 143 | 143 | 717 | 133 | 139 | 141 | 153 | 151 | 814 | 140 | 152 | 163 | 172 | 187 |
| 平成26年 | 総数 | 1,436 | 317 | 286 | 274 | 255 | 304 | 1,475 | 305 | 280 | 274 | 300 | 316 | 1,530 | 288 | 270 | 316 | 312 | 344 |
| | 男 | 751 | 175 | 156 | 126 | 132 | 162 | 770 | 161 | 146 | 136 | 163 | 164 | 759 | 143 | 130 | 167 | 146 | 173 |
| | 女 | 685 | 142 | 130 | 148 | 123 | 142 | 705 | 144 | 134 | 138 | 137 | 152 | 771 | 145 | 140 | 149 | 166 | 171 |
| 平成27年 | 総数 | 1,440 | 307 | 315 | 292 | 272 | 254 | 1,447 | 306 | 302 | 274 | 268 | 297 | 1,487 | 307 | 290 | 275 | 311 | 304 |
| | 男 | 746 | 160 | 173 | 158 | 127 | 128 | 759 | 165 | 162 | 146 | 128 | 158 | 738 | 153 | 146 | 136 | 163 | 140 |
| | 女 | 694 | 147 | 142 | 134 | 145 | 126 | 688 | 141 | 140 | 128 | 140 | 139 | 749 | 154 | 144 | 139 | 148 | 164 |
| 平成28年 | 総数 | 1,487 | 296 | 308 | 310 | 302 | 271 | 1,395 | 244 | 316 | 299 | 275 | 261 | 1,464 | 288 | 305 | 297 | 270 | 304 |
| | 男 | 794 | 155 | 169 | 168 | 172 | 130 | 718 | 119 | 175 | 157 | 147 | 120 | 748 | 152 | 155 | 153 | 132 | 156 |
| | 女 | 693 | 141 | 139 | 142 | 130 | 141 | 677 | 125 | 141 | 142 | 128 | 141 | 716 | 136 | 150 | 144 | 138 | 148 |
| 平成29年 | 総数 | 1,495 | 293 | 295 | 307 | 305 | 295 | 1,383 | 268 | 236 | 306 | 297 | 276 | 1,402 | 262 | 280 | 303 | 300 | 257 |
| | 男 | 797 | 141 | 153 | 166 | 165 | 172 | 713 | 130 | 116 | 166 | 156 | 145 | 708 | 126 | 145 | 155 | 158 | 124 |
| | 女 | 698 | 152 | 142 | 141 | 140 | 123 | 670 | 138 | 120 | 140 | 141 | 131 | 694 | 136 | 135 | 148 | 142 | 133 |
| 平成30年 | 総数 | 1,478 | 278 | 293 | 286 | 308 | 313 | 1,372 | 287 | 255 | 232 | 302 | 296 | 1,388 | 273 | 254 | 276 | 299 | 286 |
| | 男 | 784 | 157 | 142 | 146 | 165 | 174 | 719 | 167 | 123 | 111 | 162 | 156 | 705 | 143 | 123 | 142 | 152 | 145 |
| | 女 | 694 | 121 | 151 | 140 | 143 | 139 | 653 | 120 | 132 | 121 | 140 | 140 | 683 | 130 | 131 | 134 | 147 | 141 |
| 令和元年 | 総数 | 1,452 | 291 | 274 | 302 | 278 | 307 | 1,358 | 318 | 272 | 249 | 233 | 286 | 1,371 | 294 | 270 | 250 | 267 | 290 |
| | 男 | 784 | 169 | 164 | 148 | 140 | 163 | 712 | 178 | 154 | 117 | 112 | 151 | 701 | 154 | 143 | 122 | 136 | 146 |
| | 女 | 668 | 122 | 110 | 154 | 138 | 144 | 646 | 140 | 118 | 132 | 121 | 135 | 670 | 140 | 127 | 128 | 131 | 144 |
| 令和2年 | 総数 | 1,393 | 260 | 285 | 277 | 298 | 273 | 1,361 | 297 | 317 | 264 | 249 | 234 | 1,352 | 276 | 290 | 265 | 251 | 270 |
| | 男 | 757 | 145 | 167 | 165 | 145 | 135 | 715 | 158 | 177 | 149 | 118 | 113 | 693 | 143 | 151 | 139 | 121 | 139 |
| | 女 | 636 | 115 | 118 | 112 | 153 | 138 | 646 | 139 | 140 | 115 | 131 | 121 | 659 | 133 | 139 | 126 | 130 | 131 |

| 年齢 | | 60-64 | 60 | 61 | 62 | 63 | 64 | 65-69 | 65 | 66 | 67 | 68 | 69 | 70-74 | 70 | 71 | 72 | 73 | 74 |
|-------|----|-------|-----|-----|-----|-----|-----|-------|-----|-----|-----|-----|-----|-------|-----|-----|-----|-----|-----|
| 平成22年 | 総数 | 2,224 | 471 | 498 | 477 | 420 | 358 | 1,884 | 316 | 380 | 388 | 378 | 422 | 1,717 | 374 | 329 | 333 | 320 | 361 |
| | 男 | 1,035 | 219 | 231 | 241 | 184 | 160 | 803 | 129 | 163 | 182 | 166 | 163 | 766 | 175 | 133 | 144 | 151 | 163 |
| | 女 | 1,189 | 252 | 267 | 236 | 236 | 198 | 1,081 | 187 | 217 | 206 | 212 | 259 | 951 | 199 | 196 | 189 | 169 | 198 |
| 平成23年 | 総数 | 2,280 | 444 | 450 | 496 | 474 | 416 | 1,790 | 351 | 310 | 376 | 376 | 377 | 1,739 | 417 | 368 | 322 | 326 | 306 |
| | 男 | 1,057 | 203 | 203 | 232 | 240 | 179 | 781 | 156 | 125 | 161 | 178 | 161 | 741 | 160 | 171 | 131 | 137 | 142 |
| | 女 | 1,223 | 241 | 247 | 264 | 234 | 237 | 1,009 | 195 | 185 | 215 | 198 | 216 | 998 | 257 | 197 | 191 | 189 | 164 |
| 平成24年 | 総数 | 2,266 | 432 | 433 | 446 | 488 | 467 | 1,796 | 404 | 346 | 309 | 363 | 374 | 1,777 | 368 | 413 | 360 | 315 | 321 |
| | 男 | 1,055 | 199 | 195 | 202 | 226 | 233 | 785 | 176 | 151 | 127 | 156 | 175 | 738 | 154 | 159 | 164 | 127 | 134 |
| | 女 | 1,211 | 233 | 238 | 244 | 262 | 234 | 1,011 | 228 | 195 | 182 | 207 | 199 | 1,039 | 214 | 254 | 196 | 188 | 187 |
| 平成25年 | 総数 | 2,178 | 394 | 425 | 434 | 441 | 484 | 1,874 | 463 | 404 | 346 | 301 | 360 | 1,799 | 366 | 365 | 403 | 357 | 308 |
| | 男 | 991 | 177 | 194 | 196 | 200 | 224 | 831 | 229 | 174 | 153 | 123 | 152 | 766 | 172 | 154 | 151 | 165 | 124 |
| | 女 | 1,187 | 217 | 231 | 238 | 241 | 260 | 1,043 | 234 | 230 | 193 | 178 | 208 | 1,033 | 194 | 211 | 252 | 192 | 184 |
| 平成26年 | 総数 | 2,037 | 365 | 391 | 417 | 426 | 438 | 1,963 | 474 | 459 | 396 | 340 | 294 | 1,810 | 356 | 359 | 357 | 394 | 344 |
| | 男 | 933 | 177 | 175 | 189 | 194 | 198 | 881 | 218 | 227 | 171 | 149 | 116 | 768 | 150 | 167 | 153 | 145 | 153 |
| | 女 | 1,104 | 188 | 216 | 228 | 232 | 240 | 1,082 | 256 | 232 | 225 | 191 | 178 | 1,042 | 206 | 192 | 204 | 249 | 191 |
| 平成27年 | 総数 | 1,888 | 323 | 351 | 384 | 409 | 421 | 2,076 | 434 | 468 | 451 | 388 | 335 | 1,716 | 288 | 347 | 345 | 349 | 387 |
| | 男 | 872 | 157 | 166 | 171 | 187 | 191 | 943 | 196 | 212 | 223 | 165 | 147 | 700 | 111 | 145 | 158 | 146 | 140 |
| | 女 | 1,016 | 166 | 185 | 213 | 222 | 230 | 1,133 | 238 | 256 | 228 | 223 | 188 | 1,016 | 177 | 202 | 187 | 203 | 247 |
| 平成28年 | 総数 | 1,744 | 300 | 315 | 347 | 377 | 405 | 2,131 | 416 | 426 | 460 | 443 | 386 | 1,634 | 334 | 280 | 343 | 340 | 337 |
| | 男 | 799 | 134 | 152 | 164 | 164 | 185 | 972 | 188 | 192 | 208 | 218 | 166 | 690 | 145 | 106 | 142 | 156 | 141 |
| | 女 | 945 | 166 | 163 | 183 | 213 | 220 | 1,159 | 228 | 234 | 252 | 225 | 220 | 944 | 189 | 174 | 201 | 184 | 196 |
| 平成29年 | 総数 | 1,604 | 293 | 291 | 313 | 337 | 370 | 2,117 | 401 | 411 | 415 | 454 | 436 | 1,657 | 379 | 329 | 279 | 339 | 331 |
| | 男 | 750 | 149 | 131 | 152 | 158 | 160 | 966 | 182 | 182 | 185 | 204 | 213 | 701 | 160 | 141 | 107 | 142 | 151 |
| | 女 | 854 | 144 | 160 | 161 | 179 | 210 | 1,151 | 219 | 229 | 230 | 250 | 223 | 956 | 219 | 188 | 172 | 197 | 180 |
| 平成30年 | 総数 | 1,463 | 246 | 298 | 286 | 306 | 327 | 2,012 | 367 | 389 | 402 | 411 | 443 | 1,713 | 424 | 372 | 321 | 269 | 327 |
| | 男 | 692 | 114 | 151 | 127 | 148 | 152 | 890 | 157 | 175 | 177 | 182 | 199 | 736 | 208 | 157 | 133 | 104 | 134 |
| | 女 | 771 | 132 | 147 | 159 | 158 | 175 | 1,122 | 210 | 214 | 225 | 229 | 244 | 977 | 216 | 215 | 188 | 165 | 193 |
| 令和元年 | 総数 | 1,384 | 273 | 238 | 292 | 283 | 298 | 1,862 | 322 | 359 | 385 | 394 | 402 | 1,790 | 434 | 413 | 363 | 317 | 263 |
| | 男 | 660 | 136 | 109 | 149 | 125 | 141 | 824 | 149 | 154 | 173 | 174 | 174 | 777 | 195 | 200 | 153 | 130 | 99 |
| | 女 | 724 | 137 | 129 | 143 | 158 | 157 | 1,038 | 173 | 205 | 212 | 220 | 228 | 1,013 | 239 | 213 | 210 | 187 | 164 |
| 令和2年 | 総数 | 1,347 | 276 | 264 | 237 | 291 | 279 | 1,732 | 289 | 321 | 351 | 382 | 389 | 1,890 | 401 | 419 | 405 | 353 | 312 |
| | 男 | 645 | 136 | 129 | 108 | 148 | 124 | 775 | 136 | 150 | 148 | 170 | 171 | 835 | 175 | 188 | 197 | 147 | 128 |
| | 女 | 702 | 140 | 135 | 129 | 143 | 155 | 957 | 153 | 171 | 203 | 212 | 218 | 1,055 | 226 | 231 | 208 | 206 | 184 |

| 年齢 | 75-79 | 75 | 76 | 77 | 78 | 79 | 80-84 | 80 | 81 | 82 | 83 | 84 | 85-89 | 85 | 86 | 87 | 88 | 89 | |
|-------|-------|-------|-----|-----|-----|-----|-------|-------|-----|-----|-----|-----|-------|-----|-----|-----|-----|-----|-----|
| 平成22年 | 総数 | 1,421 | 318 | 290 | 306 | 246 | 261 | 964 | 223 | 198 | 208 | 181 | 154 | 565 | 141 | 132 | 109 | 109 | 74 |
| | 男 | 636 | 136 | 132 | 144 | 106 | 118 | 392 | 110 | 85 | 72 | 64 | 61 | 155 | 36 | 39 | 35 | 31 | 14 |
| | 女 | 785 | 182 | 158 | 162 | 140 | 143 | 572 | 113 | 113 | 136 | 117 | 93 | 410 | 105 | 93 | 74 | 78 | 60 |
| 平成23年 | 総数 | 1,477 | 356 | 308 | 284 | 293 | 236 | 1,011 | 245 | 212 | 183 | 200 | 171 | 591 | 138 | 128 | 124 | 100 | 101 |
| | 男 | 656 | 160 | 131 | 127 | 136 | 102 | 417 | 108 | 106 | 73 | 69 | 61 | 179 | 57 | 32 | 33 | 30 | 27 |
| | 女 | 821 | 196 | 177 | 157 | 157 | 134 | 594 | 137 | 106 | 110 | 131 | 110 | 412 | 81 | 96 | 91 | 70 | 74 |
| 平成24年 | 総数 | 1,505 | 298 | 344 | 300 | 276 | 287 | 1,020 | 228 | 236 | 200 | 168 | 188 | 599 | 159 | 123 | 115 | 113 | 89 |
| | 男 | 670 | 137 | 152 | 128 | 121 | 132 | 426 | 95 | 104 | 96 | 68 | 63 | 186 | 55 | 51 | 28 | 27 | 25 |
| | 女 | 835 | 161 | 192 | 172 | 155 | 155 | 594 | 133 | 132 | 104 | 100 | 125 | 413 | 104 | 72 | 87 | 86 | 64 |
| 平成25年 | 総数 | 1,491 | 313 | 292 | 332 | 289 | 265 | 1,049 | 272 | 215 | 223 | 180 | 159 | 646 | 181 | 148 | 112 | 105 | 100 |
| | 男 | 645 | 130 | 136 | 147 | 120 | 112 | 451 | 123 | 89 | 93 | 84 | 62 | 197 | 61 | 50 | 43 | 24 | 19 |
| | 女 | 846 | 183 | 156 | 185 | 169 | 153 | 598 | 149 | 126 | 130 | 96 | 97 | 449 | 120 | 98 | 69 | 81 | 81 |
| 平成26年 | 総数 | 1,496 | 304 | 307 | 279 | 327 | 279 | 1,083 | 243 | 254 | 210 | 211 | 165 | 627 | 149 | 159 | 128 | 98 | 93 |
| | 男 | 635 | 122 | 125 | 127 | 147 | 114 | 459 | 100 | 111 | 87 | 88 | 73 | 199 | 55 | 48 | 40 | 36 | 20 |
| | 女 | 861 | 182 | 182 | 152 | 180 | 165 | 624 | 143 | 143 | 123 | 123 | 92 | 428 | 94 | 111 | 88 | 62 | 73 |
| 平成27年 | 総数 | 1,508 | 328 | 299 | 299 | 270 | 312 | 1,146 | 268 | 234 | 250 | 194 | 200 | 648 | 154 | 142 | 142 | 119 | 91 |
| | 男 | 642 | 142 | 117 | 120 | 122 | 141 | 472 | 112 | 93 | 108 | 77 | 82 | 232 | 69 | 52 | 45 | 35 | 31 |
| | 女 | 866 | 186 | 182 | 179 | 148 | 171 | 674 | 156 | 141 | 142 | 117 | 118 | 416 | 85 | 90 | 97 | 84 | 60 |
| 平成28年 | 総数 | 1,541 | 377 | 321 | 290 | 291 | 262 | 1,191 | 299 | 257 | 222 | 235 | 178 | 690 | 185 | 136 | 131 | 131 | 107 |
| | 男 | 617 | 136 | 137 | 111 | 117 | 116 | 491 | 130 | 108 | 89 | 96 | 68 | 249 | 73 | 58 | 46 | 43 | 29 |
| | 女 | 924 | 241 | 184 | 179 | 174 | 146 | 700 | 169 | 149 | 133 | 139 | 110 | 441 | 112 | 78 | 85 | 88 | 78 |
| 平成29年 | 総数 | 1,580 | 334 | 366 | 315 | 287 | 278 | 1,216 | 257 | 284 | 243 | 212 | 220 | 687 | 162 | 172 | 124 | 116 | 113 |
| | 男 | 621 | 141 | 130 | 132 | 108 | 110 | 504 | 113 | 121 | 101 | 82 | 87 | 252 | 60 | 61 | 53 | 42 | 36 |
| | 女 | 959 | 193 | 236 | 183 | 179 | 168 | 712 | 144 | 163 | 142 | 130 | 133 | 435 | 102 | 111 | 71 | 74 | 77 |
| 平成30年 | 総数 | 1,596 | 327 | 333 | 350 | 303 | 283 | 1,204 | 269 | 235 | 267 | 234 | 199 | 726 | 206 | 157 | 150 | 112 | 101 |
| | 男 | 638 | 148 | 142 | 119 | 124 | 105 | 492 | 105 | 100 | 114 | 96 | 77 | 269 | 80 | 54 | 51 | 45 | 39 |
| | 女 | 958 | 179 | 191 | 231 | 179 | 178 | 712 | 164 | 135 | 153 | 138 | 122 | 457 | 126 | 103 | 99 | 67 | 62 |
| 令和元年 | 総数 | 1,578 | 313 | 319 | 326 | 333 | 287 | 1,222 | 268 | 254 | 224 | 254 | 222 | 757 | 184 | 189 | 141 | 136 | 107 |
| | 男 | 637 | 126 | 141 | 140 | 113 | 117 | 481 | 96 | 97 | 95 | 103 | 90 | 277 | 69 | 74 | 50 | 43 | 41 |
| | 女 | 941 | 187 | 178 | 186 | 220 | 170 | 741 | 172 | 157 | 129 | 151 | 132 | 480 | 115 | 115 | 91 | 93 | 66 |
| 令和2年 | 総数 | 1,499 | 249 | 306 | 307 | 314 | 323 | 1,233 | 279 | 257 | 241 | 220 | 236 | 793 | 201 | 167 | 174 | 127 | 124 |
| | 男 | 594 | 91 | 123 | 136 | 135 | 109 | 482 | 111 | 90 | 92 | 92 | 97 | 282 | 79 | 60 | 63 | 45 | 35 |
| | 女 | 905 | 158 | 183 | 171 | 179 | 214 | 751 | 168 | 167 | 149 | 128 | 139 | 511 | 122 | 107 | 111 | 82 | 89 |

| 年齢 | | 90-94 | 90 | 91 | 92 | 93 | 94 | 95-99 | 95 | 96 | 97 | 98 | 99 | 100-107 | 100 | 101 | 102 | 103 | 104 | 105 | 106 | 107 | 計 |
|-------|----|-------|-----|----|----|----|----|-------|----|----|----|----|----|---------|-----|-----|-----|-----|-----|-----|-----|-----|--------|
| 平成22年 | 総数 | 225 | 74 | 41 | 46 | 34 | 30 | 51 | 16 | 16 | 11 | 7 | 1 | 10 | 4 | 4 | - | 1 | - | - | - | 1 | 24,882 |
| | 男 | 52 | 21 | 10 | 9 | 7 | 5 | 9 | 3 | 3 | 2 | 1 | - | - | - | - | - | - | - | - | - | - | 11,961 |
| | 女 | 173 | 53 | 31 | 37 | 27 | 25 | 42 | 13 | 13 | 9 | 6 | 1 | 10 | 4 | 4 | - | 1 | - | - | - | 1 | 12,921 |
| 平成23年 | 総数 | 233 | 64 | 64 | 33 | 40 | 32 | 57 | 23 | 13 | 12 | 6 | 3 | 5 | - | 2 | 3 | - | - | - | - | - | 24,339 |
| | 男 | 54 | 14 | 18 | 8 | 8 | 6 | 11 | 4 | 3 | 2 | 1 | 1 | - | - | - | - | - | - | - | - | - | 11,679 |
| | 女 | 179 | 50 | 46 | 25 | 32 | 26 | 46 | 19 | 10 | 10 | 5 | 2 | 5 | - | 2 | 3 | - | - | - | - | - | 12,660 |
| 平成24年 | 総数 | 261 | 89 | 54 | 54 | 31 | 33 | 66 | 26 | 20 | 8 | 7 | 5 | 7 | 2 | - | 2 | 3 | - | - | - | - | 23,979 |
| | 男 | 67 | 22 | 13 | 18 | 7 | 7 | 12 | 6 | 3 | 1 | 1 | 1 | - | - | - | - | - | - | - | - | - | 11,459 |
| | 女 | 194 | 67 | 41 | 36 | 24 | 26 | 54 | 20 | 17 | 7 | 6 | 4 | 7 | 2 | - | 2 | 3 | - | - | - | - | 12,520 |
| 平成25年 | 総数 | 276 | 70 | 80 | 51 | 47 | 28 | 76 | 29 | 21 | 14 | 7 | 5 | 9 | 4 | 2 | - | 1 | 2 | - | - | - | 23,548 |
| | 男 | 71 | 17 | 20 | 12 | 16 | 6 | 15 | 7 | 6 | 1 | 1 | - | - | - | - | - | - | - | - | - | - | 11,232 |
| | 女 | 205 | 53 | 60 | 39 | 31 | 22 | 61 | 22 | 15 | 13 | 6 | 5 | 9 | 4 | 2 | - | 1 | 2 | - | - | - | 12,316 |
| 平成26年 | 総数 | 298 | 87 | 59 | 69 | 47 | 36 | 69 | 16 | 23 | 17 | 8 | 5 | 9 | 3 | 2 | 3 | - | - | 1 | - | - | 23,023 |
| | 男 | 70 | 15 | 14 | 18 | 12 | 11 | 15 | 4 | 6 | 3 | 1 | 1 | - | - | - | - | - | - | - | - | - | 10,998 |
| | 女 | 228 | 72 | 45 | 51 | 35 | 25 | 54 | 12 | 17 | 14 | 7 | 4 | 9 | 3 | 2 | 3 | - | - | 1 | - | - | 12,025 |
| 平成27年 | 総数 | 309 | 81 | 73 | 53 | 60 | 42 | 81 | 35 | 13 | 18 | 9 | 6 | 8 | 2 | 2 | 1 | 2 | - | - | 1 | - | 22,600 |
| | 男 | 59 | 16 | 12 | 12 | 9 | 10 | 21 | 10 | 2 | 6 | 3 | - | 1 | 1 | - | - | - | - | - | - | - | 10,760 |
| | 女 | 250 | 65 | 61 | 41 | 51 | 32 | 60 | 25 | 11 | 12 | 6 | 6 | 7 | 1 | 2 | 1 | 2 | - | - | 1 | - | 11,840 |
| 平成28年 | 総数 | 306 | 75 | 69 | 65 | 46 | 51 | 86 | 33 | 25 | 10 | 12 | 6 | 10 | 3 | 2 | 2 | 1 | 2 | - | - | - | 22,241 |
| | 男 | 65 | 24 | 12 | 11 | 9 | 9 | 26 | 8 | 9 | 2 | 5 | 2 | 1 | - | 1 | - | - | - | - | - | - | 10,631 |
| | 女 | 241 | 51 | 57 | 54 | 37 | 42 | 60 | 25 | 16 | 8 | 7 | 4 | 9 | 3 | 1 | 2 | 1 | 2 | - | - | - | 11,610 |
| 平成29年 | 総数 | 313 | 96 | 65 | 58 | 56 | 38 | 107 | 42 | 28 | 20 | 8 | 9 | 9 | 3 | 3 | 1 | 1 | - | 1 | - | - | 21,801 |
| | 男 | 71 | 25 | 22 | 9 | 8 | 7 | 26 | 7 | 7 | 8 | 1 | 3 | - | - | - | - | - | - | - | - | - | 10,428 |
| | 女 | 242 | 71 | 43 | 49 | 48 | 31 | 81 | 35 | 21 | 12 | 7 | 6 | 9 | 3 | 3 | 1 | 1 | - | 1 | - | - | 11,373 |
| 平成30年 | 総数 | 352 | 108 | 86 | 59 | 49 | 50 | 112 | 34 | 32 | 24 | 19 | 3 | 16 | 8 | 3 | 2 | 1 | 1 | - | 1 | - | 21,374 |
| | 男 | 86 | 34 | 20 | 19 | 7 | 6 | 25 | 7 | 6 | 4 | 7 | 1 | 3 | 3 | - | - | - | - | - | - | - | 10,198 |
| | 女 | 266 | 74 | 66 | 40 | 42 | 44 | 87 | 27 | 26 | 20 | 12 | 2 | 13 | 5 | 3 | 2 | 1 | 1 | - | 1 | - | 11,176 |
| 令和元年 | 総数 | 344 | 86 | 90 | 74 | 50 | 44 | 126 | 41 | 29 | 24 | 19 | 13 | 16 | 2 | 6 | 3 | 2 | 1 | 1 | - | 1 | 20,840 |
| | 男 | 97 | 34 | 25 | 17 | 15 | 6 | 24 | 5 | 6 | 5 | 3 | 5 | 2 | - | 2 | - | - | - | - | - | - | 9,974 |
| | 女 | 247 | 52 | 65 | 57 | 35 | 38 | 102 | 36 | 23 | 19 | 16 | 8 | 14 | 2 | 4 | 3 | 2 | 1 | 1 | - | 1 | 10,866 |
| 令和2年 | 総数 | 348 | 91 | 75 | 81 | 59 | 42 | 126 | 36 | 33 | 25 | 19 | 13 | 15 | 7 | 2 | 2 | 2 | 2 | - | - | - | 20,362 |
| | 男 | 103 | 32 | 26 | 22 | 10 | 13 | 18 | 5 | 3 | 5 | 2 | 3 | 3 | 3 | - | - | - | - | - | - | - | 9,759 |
| | 女 | 245 | 59 | 49 | 59 | 49 | 29 | 108 | 31 | 30 | 20 | 17 | 10 | 12 | 4 | 2 | 2 | 2 | 2 | - | - | - | 10,603 |

3 留萌市人口の道内市、振興局別人口異動状況

資料 市民課

| 市名 | | 総計 | 市部計 | 郡部計 | 札幌市 | 函館市 | 小樽市 | 旭川市 | 室蘭市 | 釧路市 | 帯広市 | 北見市 | 夕張市 | 岩見沢市 | 網走市 | 苫小牧市 | 稚内市 | |
|------------|------|----|-------|-------|-----|-----|-----|-----|-----|-----|-----|-----|-----|------|-----|------|-----|----|
| 平成 23年度 | 転入者数 | 総数 | 991 | 724 | 267 | 302 | 18 | 16 | 128 | 16 | 27 | 19 | 3 | - | 15 | 11 | 14 | 22 |
| | | 男 | 638 | 478 | 160 | 203 | 11 | 11 | 81 | 9 | 19 | 11 | 2 | - | 13 | 9 | 10 | 14 |
| | | 女 | 353 | 246 | 107 | 99 | 7 | 5 | 47 | 7 | 8 | 8 | 1 | - | 2 | 2 | 4 | 8 |
| | 転出者数 | 総数 | 1,297 | 1,041 | 256 | 414 | 41 | 31 | 216 | 14 | 29 | 24 | 8 | - | 24 | 11 | 14 | 29 |
| | | 男 | 762 | 610 | 152 | 235 | 23 | 22 | 124 | 7 | 16 | 13 | 3 | - | 17 | 6 | 9 | 19 |
| | | 女 | 535 | 431 | 104 | 179 | 18 | 9 | 92 | 7 | 13 | 11 | 5 | - | 7 | 5 | 5 | 10 |
| 平成 24年度 | 転入者数 | 総数 | 981 | 705 | 276 | 280 | 28 | 7 | 106 | 7 | 22 | 18 | 17 | - | 11 | 15 | 9 | 36 |
| | | 男 | 573 | 429 | 144 | 176 | 16 | 5 | 60 | 6 | 18 | 11 | 8 | - | 4 | 10 | 6 | 25 |
| | | 女 | 408 | 276 | 132 | 104 | 12 | 2 | 46 | 1 | 4 | 7 | 9 | - | 7 | 5 | 3 | 11 |
| | 転出者数 | 総数 | 1,296 | 1,052 | 244 | 501 | 30 | 17 | 207 | 15 | 20 | 29 | 10 | 1 | 13 | 4 | 23 | 29 |
| | | 男 | 783 | 643 | 140 | 299 | 16 | 10 | 124 | 10 | 14 | 21 | 6 | 1 | 7 | 4 | 16 | 19 |
| | | 女 | 513 | 409 | 104 | 202 | 14 | 7 | 83 | 5 | 6 | 8 | 4 | - | 6 | - | 7 | 10 |
| 平成 25年度 | 転入者数 | 総数 | 1,020 | 752 | 268 | 306 | 38 | 8 | 106 | 17 | 33 | 29 | 16 | 1 | 21 | 8 | 9 | 22 |
| | | 男 | 667 | 507 | 160 | 210 | 27 | 5 | 68 | 11 | 23 | 17 | 9 | 1 | 13 | 6 | 8 | 15 |
| | | 女 | 353 | 245 | 108 | 96 | 11 | 3 | 38 | 6 | 10 | 12 | 7 | - | 8 | 2 | 1 | 7 |
| | 転出者数 | 総数 | 1,352 | 1,140 | 212 | 510 | 36 | 22 | 186 | 18 | 21 | 27 | 8 | 1 | 21 | 21 | 27 | 19 |
| | | 男 | 781 | 658 | 123 | 276 | 18 | 12 | 110 | 15 | 11 | 16 | 6 | 1 | 12 | 14 | 17 | 13 |
| | | 女 | 571 | 482 | 89 | 234 | 18 | 10 | 76 | 3 | 10 | 11 | 2 | - | 9 | 7 | 10 | 6 |
| 平成 26年度 | 転入者数 | 総数 | 1,027 | 721 | 306 | 292 | 19 | 13 | 156 | 17 | 14 | 12 | 10 | - | 12 | 8 | 17 | 22 |
| | | 男 | 601 | 444 | 157 | 188 | 12 | 6 | 77 | 12 | 11 | 7 | 7 | - | 5 | 4 | 13 | 12 |
| | | 女 | 426 | 277 | 149 | 104 | 7 | 7 | 79 | 5 | 3 | 5 | 3 | - | 7 | 4 | 4 | 10 |
| | 転出者数 | 総数 | 1,244 | 1,011 | 233 | 461 | 47 | 15 | 182 | 10 | 22 | 17 | 7 | - | 21 | 24 | 25 | 14 |
| | | 男 | 729 | 606 | 123 | 280 | 25 | 6 | 110 | 8 | 14 | 10 | 6 | - | 14 | 17 | 15 | 7 |
| | | 女 | 515 | 405 | 110 | 181 | 22 | 9 | 72 | 2 | 8 | 7 | 1 | - | 7 | 7 | 10 | 7 |
| 平成 27年度 | 転入者数 | 総数 | 1,001 | 739 | 262 | 315 | 27 | 9 | 142 | 9 | 13 | 10 | 11 | 1 | 14 | 9 | 13 | 16 |
| | | 男 | 624 | 487 | 137 | 209 | 18 | 7 | 85 | 6 | 11 | 7 | 6 | - | 9 | 7 | 11 | 12 |
| | | 女 | 377 | 252 | 125 | 106 | 9 | 2 | 57 | 3 | 2 | 3 | 5 | 1 | 5 | 2 | 2 | 4 |
| | 転出者数 | 総数 | 1,170 | 945 | 225 | 446 | 18 | 24 | 180 | 13 | 20 | 14 | 5 | 1 | 16 | 7 | 21 | 17 |
| | | 男 | 696 | 570 | 126 | 253 | 11 | 11 | 101 | 8 | 11 | 10 | 4 | 1 | 11 | 4 | 16 | 14 |
| | | 女 | 474 | 375 | 99 | 193 | 7 | 13 | 79 | 5 | 9 | 4 | 1 | - | 5 | 3 | 5 | 3 |

| 市名 | | 総計 | 市部計 | 郡部計 | 札幌市 | 函館市 | 小樽市 | 旭川市 | 室蘭市 | 釧路市 | 帯広市 | 北見市 | 夕張市 | 岩見沢市 | 網走市 | 苫小牧市 | 稚内市 | |
|------------|------|----|-------|-----|-------|-----|-----|-----|-----|-----|-----|-----|-----|------|-----|------|-----|----|
| 平成 28年度 | 転入者数 | 総数 | 900 | 678 | 222 | 246 | 18 | 8 | 117 | 16 | 28 | 17 | 17 | - | 9 | 8 | 20 | 31 |
| | | 男 | 543 | 432 | 111 | 158 | 11 | 7 | 71 | 13 | 16 | 10 | 10 | - | 5 | 8 | 12 | 20 |
| | | 女 | 357 | 246 | 111 | 88 | 7 | 1 | 46 | 3 | 12 | 7 | 7 | - | 4 | - | 8 | 11 |
| | 転出者数 | 総数 | 1,198 | 974 | 224 | 419 | 41 | 27 | 181 | 14 | 16 | 21 | 14 | 1 | 22 | 9 | 14 | 18 |
| | | 男 | 701 | 566 | 135 | 226 | 25 | 11 | 113 | 10 | 11 | 11 | 11 | 1 | 12 | 6 | 8 | 14 |
| | | 女 | 497 | 408 | 89 | 193 | 16 | 16 | 68 | 4 | 5 | 10 | 3 | - | 10 | 3 | 6 | 4 |
| 平成 29年度 | 転入者数 | 総数 | 694 | 562 | 132 | 224 | 23 | 14 | 94 | 14 | 14 | 21 | 12 | - | 12 | 13 | 6 | 23 |
| | | 男 | 460 | 382 | 78 | 146 | 16 | 8 | 59 | 9 | 9 | 16 | 8 | - | 9 | 10 | 5 | 20 |
| | | 女 | 234 | 180 | 54 | 78 | 7 | 6 | 35 | 5 | 5 | 5 | 4 | - | 3 | 3 | 1 | 3 |
| | 転出者数 | 総数 | 1,107 | 908 | 199 | 424 | 14 | 19 | 168 | 20 | 31 | 12 | 12 | - | 7 | 5 | 23 | 17 |
| | | 男 | 654 | 538 | 116 | 237 | 8 | 14 | 111 | 14 | 18 | 9 | 9 | - | 6 | 4 | 13 | 9 |
| | | 女 | 453 | 370 | 83 | 187 | 6 | 5 | 57 | 6 | 13 | 3 | 3 | - | 1 | 1 | 10 | 8 |
| 平成 30年度 | 転入者数 | 総数 | 1,351 | 554 | 797 | 212 | 29 | 7 | 96 | 14 | 25 | 13 | 3 | - | 10 | 8 | 18 | 26 |
| | | 男 | 818 | 347 | 471 | 131 | 18 | 6 | 50 | 11 | 16 | 9 | - | - | 7 | 7 | 13 | 16 |
| | | 女 | 533 | 207 | 326 | 81 | 11 | 1 | 46 | 3 | 9 | 4 | 3 | - | 3 | 1 | 5 | 10 |
| | 転出者数 | 総数 | 1,946 | 863 | 1,083 | 377 | 25 | 17 | 143 | 8 | 18 | 16 | 15 | - | 39 | 11 | 10 | 16 |
| | | 男 | 1,114 | 496 | 618 | 198 | 14 | 11 | 82 | 7 | 14 | 13 | 9 | - | 26 | 8 | 7 | 14 |
| | | 女 | 832 | 367 | 465 | 179 | 11 | 6 | 61 | 1 | 4 | 3 | 6 | - | 13 | 3 | 3 | 2 |
| 令和 元年度 | 転入者数 | 総数 | 818 | 593 | 225 | 227 | 33 | 14 | 116 | 11 | 10 | 23 | 4 | - | 16 | 5 | 12 | 16 |
| | | 男 | 519 | 389 | 130 | 146 | 23 | 9 | 70 | 9 | 6 | 13 | 4 | - | 13 | 5 | 9 | 13 |
| | | 女 | 299 | 204 | 95 | 81 | 10 | 5 | 46 | 2 | 4 | 10 | - | - | 3 | - | 3 | 3 |
| | 転出者数 | 総数 | 1,091 | 924 | 167 | 440 | 22 | 20 | 180 | 14 | 12 | 15 | 6 | 2 | 19 | 10 | 18 | 26 |
| | | 男 | 631 | 541 | 90 | 238 | 16 | 11 | 115 | 9 | 11 | 8 | 4 | 1 | 13 | 6 | 12 | 15 |
| | | 女 | 460 | 383 | 77 | 202 | 6 | 9 | 65 | 5 | 1 | 7 | 2 | 1 | 6 | 4 | 6 | 11 |
| 令和 2年度 | 転入者数 | 総数 | 735 | 535 | 200 | 234 | 17 | 12 | 80 | 11 | 8 | 9 | 15 | - | 7 | 13 | 12 | 18 |
| | | 男 | 486 | 363 | 123 | 163 | 10 | 7 | 58 | 7 | 6 | 6 | 7 | - | 5 | 10 | 7 | 11 |
| | | 女 | 249 | 172 | 77 | 71 | 7 | 5 | 22 | 4 | 2 | 3 | 8 | - | 2 | 3 | 5 | 7 |
| | 転出者数 | 総数 | 942 | 766 | 176 | 339 | 10 | 19 | 167 | 7 | 12 | 11 | 6 | 1 | 22 | 1 | 26 | 25 |
| | | 男 | 578 | 464 | 114 | 204 | 9 | 13 | 91 | 6 | 9 | 7 | 3 | 1 | 13 | 1 | 16 | 19 |
| | | 女 | 364 | 302 | 62 | 135 | 1 | 6 | 76 | 1 | 3 | 4 | 3 | - | 9 | - | 10 | 6 |

| 市名 | | 美唄市 | 芦別市 | 江別市 | 赤平市 | 紋別市 | 士別市 | 名寄市 | 三笠市 | 根室市 | 千歳市 | 滝川市 | 砂川市 | 歌志内市 | 深川市 | 富良野市 | 登別市 | |
|------------|------|-----|-----|-----|-----|-----|-----|-----|-----|-----|-----|-----|-----|------|-----|------|-----|----|
| 平成 23年度 | 転入者数 | 総数 | 4 | 6 | 13 | - | 8 | 3 | 13 | - | 5 | 9 | 19 | 3 | - | 7 | 3 | 14 |
| | | 男 | 2 | 3 | 9 | - | 5 | 2 | 6 | - | 2 | 6 | 14 | 3 | - | 5 | 2 | 8 |
| | | 女 | 2 | 3 | 4 | - | 3 | 1 | 7 | - | 3 | 3 | 5 | - | - | 2 | 1 | 6 |
| | 転出者数 | 総数 | 3 | 2 | 21 | 4 | 9 | 10 | 22 | - | 7 | 21 | 35 | 2 | - | 13 | 7 | 7 |
| | | 男 | 3 | 2 | 13 | 3 | 7 | 7 | 15 | - | 2 | 16 | 16 | 1 | - | 8 | 4 | 5 |
| | | 女 | - | - | 8 | 1 | 2 | 3 | 7 | - | 5 | 5 | 19 | 1 | - | 5 | 3 | 2 |
| 平成 24年度 | 転入者数 | 総数 | 6 | 5 | 21 | 5 | 3 | 3 | 10 | 2 | 7 | 12 | 21 | 8 | - | 17 | 6 | 2 |
| | | 男 | 3 | 2 | 15 | 3 | 2 | 2 | 3 | 1 | 5 | 8 | 15 | 5 | - | 3 | 3 | 2 |
| | | 女 | 3 | 3 | 6 | 2 | 1 | 1 | 7 | 1 | 2 | 4 | 6 | 3 | - | 14 | 3 | - |
| | 転出者数 | 総数 | - | 1 | 15 | 2 | - | 1 | 20 | - | 8 | 34 | 11 | 3 | 2 | 15 | 7 | 7 |
| | | 男 | - | 1 | 8 | 1 | - | 1 | 14 | - | 5 | 25 | 7 | 1 | - | 9 | 2 | 5 |
| | | 女 | - | - | 7 | 1 | - | - | 6 | - | 3 | 9 | 4 | 2 | 2 | 6 | 5 | 2 |
| 平成 25年度 | 転入者数 | 総数 | 3 | 3 | 9 | - | 7 | 2 | 12 | 2 | 2 | 13 | 26 | 3 | - | 11 | 11 | 8 |
| | | 男 | 2 | 3 | 9 | - | 5 | 2 | 6 | 1 | 2 | 11 | 16 | 3 | - | 8 | 7 | 3 |
| | | 女 | 1 | - | - | - | 2 | - | 6 | 1 | - | 2 | 10 | - | - | 3 | 4 | 5 |
| | 転出者数 | 総数 | 1 | 3 | 24 | 6 | 6 | 4 | 20 | - | 5 | 26 | 37 | 1 | 1 | 22 | 12 | 7 |
| | | 男 | 1 | 3 | 13 | 4 | 4 | 2 | 15 | - | 4 | 21 | 20 | 1 | 1 | 8 | 7 | 6 |
| | | 女 | - | - | 11 | 2 | 2 | 2 | 5 | - | 1 | 5 | 17 | - | - | 14 | 5 | 1 |
| 平成 26年度 | 転入者数 | 総数 | 5 | 1 | 12 | - | 4 | 7 | 12 | 1 | 3 | 29 | 13 | 3 | - | 13 | 3 | 3 |
| | | 男 | 4 | 1 | 7 | - | 3 | 3 | 9 | - | 2 | 27 | 6 | 3 | - | 8 | 2 | 3 |
| | | 女 | 1 | - | 5 | - | 1 | 4 | 3 | 1 | 1 | 2 | 7 | - | - | 5 | 1 | - |
| | 転出者数 | 総数 | 3 | 1 | 25 | - | 5 | 3 | 11 | - | 3 | 22 | 22 | - | - | 20 | 11 | 5 |
| | | 男 | 1 | 1 | 14 | - | 5 | 1 | 8 | - | 2 | 14 | 12 | - | - | 6 | 5 | 3 |
| | | 女 | 2 | - | 11 | - | - | 2 | 3 | - | 1 | 8 | 10 | - | - | 14 | 6 | 2 |
| 平成 27年度 | 転入者数 | 総数 | 2 | 3 | 23 | 2 | 1 | 5 | 11 | 5 | 4 | 24 | 16 | 1 | - | 22 | 11 | 4 |
| | | 男 | 1 | 1 | 14 | 1 | 1 | 3 | 7 | 2 | 4 | 20 | 13 | 1 | - | 11 | 4 | 3 |
| | | 女 | 1 | 2 | 9 | 1 | - | 2 | 4 | 3 | - | 4 | 3 | - | - | 11 | 7 | 1 |
| | 転出者数 | 総数 | 3 | 2 | 24 | 2 | 4 | 11 | 7 | - | 2 | 26 | 21 | 1 | 2 | 10 | 9 | 9 |
| | | 男 | 3 | 2 | 17 | 1 | 4 | 8 | 5 | - | 2 | 20 | 17 | 1 | 1 | 6 | 3 | 8 |
| | | 女 | - | - | 7 | 1 | - | 3 | 2 | - | - | 6 | 4 | - | 1 | 4 | 6 | 1 |

| 市名 | | 美唄市 | 芦別市 | 江別市 | 赤平市 | 紋別市 | 士別市 | 名寄市 | 三笠市 | 根室市 | 千歳市 | 滝川市 | 砂川市 | 歌志内市 | 深川市 | 富良野市 | 登別市 | |
|------------|------|-----|-----|-----|-----|-----|-----|-----|-----|-----|-----|-----|-----|------|-----|------|-----|---|
| 平成 28年度 | 転入者数 | 総数 | 3 | 2 | 17 | 2 | 3 | 7 | 14 | - | 11 | 24 | 16 | 1 | - | 14 | 3 | 6 |
| | | 男 | 1 | 1 | 11 | 1 | 2 | 5 | 9 | - | 8 | 21 | 7 | 1 | - | 7 | 1 | 6 |
| | | 女 | 2 | 1 | 6 | 1 | 1 | 2 | 5 | - | 3 | 3 | 9 | - | - | 7 | 2 | - |
| | 転出者数 | 総数 | 1 | 2 | 30 | - | 4 | 3 | 4 | 1 | 3 | 26 | 29 | 9 | 1 | 27 | 6 | 4 |
| | | 男 | 1 | 2 | 19 | - | 1 | 3 | 2 | - | 3 | 16 | 20 | 5 | 1 | 12 | 4 | 2 |
| | | 女 | - | - | 11 | - | 3 | - | 2 | 1 | - | 10 | 9 | 4 | - | 15 | 2 | 2 |
| 平成 29年度 | 転入者数 | 総数 | 1 | - | 7 | - | 5 | 1 | 10 | - | 10 | 16 | 17 | 1 | - | 5 | - | 6 |
| | | 男 | 1 | - | 2 | - | 4 | 1 | 5 | - | 6 | 15 | 14 | 1 | - | 3 | - | 4 |
| | | 女 | - | - | 5 | - | 1 | - | 5 | - | 4 | 1 | 3 | - | - | 2 | - | 2 |
| | 転出者数 | 総数 | 3 | 1 | 24 | 2 | 14 | 1 | 18 | - | 4 | 12 | 22 | 2 | 1 | 20 | 5 | 8 |
| | | 男 | 2 | 1 | 15 | 1 | 7 | - | 12 | - | 3 | 6 | 12 | 2 | 1 | 8 | 2 | 5 |
| | | 女 | 1 | - | 9 | 1 | 7 | 1 | 6 | - | 1 | 6 | 10 | - | - | 12 | 3 | 3 |
| 平成 30年度 | 転入者数 | 総数 | 1 | 1 | 9 | 1 | 1 | 2 | 9 | 1 | 6 | 9 | 13 | 6 | - | 5 | 4 | 6 |
| | | 男 | 1 | - | 6 | - | 1 | 2 | 7 | - | 5 | 8 | 7 | 4 | - | 4 | 1 | 4 |
| | | 女 | - | 1 | 3 | 1 | - | - | 2 | 1 | 1 | 1 | 6 | 2 | - | 1 | 3 | 2 |
| | 転出者数 | 総数 | 1 | - | 33 | 4 | 2 | 5 | 14 | - | 4 | 17 | 24 | 4 | - | 11 | 3 | 6 |
| | | 男 | 1 | - | 19 | 2 | 2 | 4 | 9 | - | 3 | 10 | 11 | 3 | - | 4 | 2 | 2 |
| | | 女 | - | - | 14 | 2 | - | 1 | 5 | - | 1 | 7 | 13 | 1 | - | 7 | 1 | 4 |
| 令和 元年度 | 転入者数 | 総数 | 2 | 1 | 18 | - | 11 | 3 | 10 | 2 | 4 | 4 | 11 | 5 | 1 | 6 | 7 | 1 |
| | | 男 | 2 | - | 13 | - | 8 | 2 | 7 | 1 | 3 | 3 | 8 | 3 | 1 | 2 | 4 | - |
| | | 女 | - | 1 | 5 | - | 3 | 1 | 3 | 1 | 1 | 1 | 3 | 2 | - | 4 | 3 | 1 |
| | 転出者数 | 総数 | 2 | 2 | 18 | 1 | 6 | 3 | 8 | - | 6 | 16 | 22 | 1 | 1 | 18 | 5 | 8 |
| | | 男 | - | 1 | 9 | - | 3 | 3 | 5 | - | 4 | 11 | 14 | 1 | 1 | 9 | 3 | 4 |
| | | 女 | 2 | 1 | 9 | 1 | 3 | - | 3 | - | 2 | 5 | 8 | - | - | 9 | 2 | 4 |
| 令和 2年度 | 転入者数 | 総数 | 3 | 2 | 14 | - | 4 | 4 | 6 | 2 | 5 | 7 | 19 | - | - | 10 | 4 | 4 |
| | | 男 | 3 | 1 | 8 | - | 2 | 4 | 3 | 1 | 3 | 7 | 11 | - | - | 8 | 3 | 2 |
| | | 女 | - | 1 | 6 | - | 2 | - | 3 | 1 | 2 | - | 8 | - | - | 2 | 1 | 2 |
| | 転出者数 | 総数 | - | - | 8 | - | 8 | 1 | 8 | - | 8 | 13 | 14 | 1 | - | 18 | 9 | 2 |
| | | 男 | - | - | 4 | - | 4 | - | 5 | - | 5 | 4 | 10 | - | - | 13 | 5 | 1 |
| | | 女 | - | - | 4 | - | 4 | 1 | 3 | - | 3 | 9 | 4 | 1 | - | 5 | 4 | 1 |

| 市名及び振興局名 | | | 恵庭市 | 伊達市 | 北広島市 | 石狩市 | 北斗市 | 石狩振興局 | 空知総合振興局 | 上川総合振興局 | 後志総合振興局 | 檜山振興局 | 渡島総合振興局 | 胆振総合振興局 | 日高振興局 | 十勝総合振興局 | 釧路総合振興局 | 根室振興局 | オホーツク総合振興局 | 宗谷総合振興局 | 留萌振興局 |
|----------|------|----|-----|-----|------|-----|-----|-------|---------|---------|---------|-------|---------|---------|-------|---------|---------|-------|------------|---------|-------|
| 平成23年度 | 転入者数 | 総数 | 10 | 3 | 7 | 4 | 2 | - | 17 | 20 | 12 | 1 | 3 | 1 | 9 | 9 | 3 | 1 | 13 | 22 | 156 |
| | | 男 | 9 | 2 | 3 | 3 | 1 | - | 10 | 15 | 9 | - | 3 | 1 | 6 | 5 | 3 | 1 | 7 | 11 | 89 |
| | | 女 | 1 | 1 | 4 | 1 | 1 | - | 7 | 5 | 3 | 1 | - | - | 3 | 4 | - | - | 6 | 11 | 67 |
| | 転出者数 | 総数 | 7 | 1 | 1 | 10 | 4 | 1 | 4 | 37 | 18 | 3 | 2 | 4 | 14 | 1 | 6 | 9 | 4 | 8 | 145 |
| | | 男 | 7 | - | - | 5 | 2 | 1 | 3 | 25 | 11 | 2 | - | 4 | 8 | 1 | 4 | 4 | 2 | 6 | 81 |
| | | 女 | - | 1 | 1 | 5 | 2 | - | 1 | 12 | 7 | 1 | 2 | - | 6 | - | 2 | 5 | 2 | 2 | 64 |
| 平成24年度 | 転入者数 | 総数 | 8 | 1 | 6 | 6 | - | 2 | 6 | 39 | 15 | 12 | 7 | 1 | 17 | 5 | 2 | 7 | 9 | 19 | 135 |
| | | 男 | 4 | 1 | 3 | 4 | - | 2 | 4 | 8 | 10 | 8 | 6 | - | 11 | 4 | 2 | 3 | 5 | 10 | 71 |
| | | 女 | 4 | - | 3 | 2 | - | - | 2 | 31 | 5 | 4 | 1 | 1 | 6 | 1 | - | 4 | 4 | 9 | 64 |
| | 転出者数 | 総数 | 8 | 1 | 7 | 11 | - | 1 | 13 | 21 | 14 | 8 | 3 | 2 | 10 | 10 | 4 | 6 | 13 | 6 | 133 |
| | | 男 | 7 | 1 | 2 | 7 | - | 1 | 5 | 15 | 11 | 5 | 3 | 2 | 6 | 7 | 3 | 5 | 11 | 3 | 63 |
| | | 女 | 1 | - | 5 | 4 | - | - | 8 | 6 | 3 | 3 | - | - | 4 | 3 | 1 | 1 | 2 | 3 | 70 |
| 平成25年度 | 転入者数 | 総数 | 7 | 5 | 5 | 4 | 5 | - | 9 | 17 | 21 | 7 | 3 | 8 | 8 | 10 | 3 | 2 | 12 | 1 | 167 |
| | | 男 | 2 | 2 | 5 | 4 | 3 | - | 6 | 8 | 15 | 6 | 1 | 7 | 8 | 9 | 2 | 1 | 6 | 1 | 90 |
| | | 女 | 5 | 3 | - | - | 2 | - | 3 | 9 | 6 | 1 | 2 | 1 | - | 1 | 1 | 1 | 6 | - | 77 |
| | 転出者数 | 総数 | 22 | 4 | 8 | 11 | 3 | 1 | 8 | 13 | 19 | 4 | 6 | 8 | 14 | 8 | 1 | 1 | 11 | 5 | 113 |
| | | 男 | 13 | 1 | 6 | 6 | 1 | - | 5 | 10 | 12 | 2 | 2 | 6 | 7 | 5 | - | 1 | 10 | 4 | 59 |
| | | 女 | 9 | 3 | 2 | 5 | 2 | 1 | 3 | 3 | 7 | 2 | 4 | 2 | 7 | 3 | 1 | - | 1 | 1 | 54 |
| 平成26年度 | 転入者数 | 総数 | 7 | 3 | 6 | 3 | 1 | 1 | 11 | 28 | 8 | 17 | 10 | 5 | 8 | 7 | 4 | 11 | 25 | 13 | 158 |
| | | 男 | 4 | 1 | 5 | 1 | 1 | - | 6 | 6 | 6 | 10 | 7 | 5 | 8 | 4 | 2 | 7 | 19 | 8 | 69 |
| | | 女 | 3 | 2 | 1 | 2 | - | 1 | 5 | 22 | 2 | 7 | 3 | - | - | 3 | 2 | 4 | 6 | 5 | 89 |
| | 転出者数 | 総数 | 20 | 2 | 7 | 3 | 3 | 5 | 17 | 21 | 21 | 5 | 1 | 4 | 14 | 13 | 5 | 1 | 7 | 4 | 115 |
| | | 男 | 14 | 1 | 4 | - | 3 | 1 | 9 | 15 | 12 | 2 | - | 3 | 6 | 8 | 3 | 1 | 6 | 3 | 54 |
| | | 女 | 6 | 1 | 3 | 3 | - | 4 | 8 | 6 | 9 | 3 | 1 | 1 | 8 | 5 | 2 | - | 1 | 1 | 61 |
| 平成27年度 | 転入者数 | 総数 | 8 | 1 | 4 | 3 | - | 1 | 13 | 47 | 16 | 6 | 1 | 3 | 15 | 12 | 4 | 2 | 13 | 13 | 116 |
| | | 男 | 6 | 1 | 3 | 3 | - | 1 | 8 | 23 | 9 | 5 | 1 | 3 | 10 | 7 | 2 | 2 | 8 | 7 | 51 |
| | | 女 | 2 | - | 1 | - | - | - | 5 | 24 | 7 | 1 | - | - | 5 | 5 | 2 | - | 5 | 6 | 65 |
| | 転出者数 | 総数 | 16 | 1 | 7 | 5 | 1 | 1 | 10 | 24 | 19 | 4 | 5 | 11 | 12 | 4 | 4 | 1 | 7 | 13 | 110 |
| | | 男 | 9 | - | 5 | 2 | 1 | 1 | 5 | 13 | 13 | 3 | 5 | 5 | 8 | 1 | 3 | - | 4 | 8 | 57 |
| | | 女 | 7 | 1 | 2 | 3 | - | - | 5 | 11 | 6 | 1 | - | 6 | 4 | 3 | 1 | 1 | 3 | 5 | 53 |

| 市名及び振興局名 | | | 恵庭市 | 伊達市 | 北広島市 | 石狩市 | 北斗市 | 石狩振興局 | 空知総合振興局 | 上川総合振興局 | 後志総合振興局 | 檜山振興局 | 渡島総合振興局 | 胆振総合振興局 | 日高振興局 | 十勝総合振興局 | 釧路総合振興局 | 根室振興局 | オホーツク総合振興局 | 宗谷総合振興局 | 留萌振興局 | |
|----------|------|----|-----|-----|------|-----|-----|-------|---------|---------|---------|-------|---------|---------|-------|---------|---------|-------|------------|---------|-------|----|
| 平成28年度 | 転入者数 | 総数 | 10 | 2 | 4 | 4 | - | - | 8 | 30 | 13 | - | 4 | 1 | 10 | 6 | 4 | 4 | 11 | 9 | 122 | |
| | | 男 | 5 | - | 2 | 3 | - | - | 2 | 8 | 10 | - | 4 | 1 | 7 | 5 | - | 3 | 10 | 4 | 58 | |
| | | 女 | 5 | 2 | 2 | 1 | - | - | 6 | 22 | 3 | - | - | - | 3 | 1 | 4 | 1 | 1 | 5 | 64 | |
| | 転出者数 | 総数 | 8 | 1 | 4 | 9 | 5 | 2 | 27 | 22 | 12 | 4 | 4 | 2 | 15 | 8 | 4 | 6 | 18 | 3 | 97 | |
| | | 男 | 4 | 1 | 1 | 7 | 3 | - | 13 | 18 | 8 | 4 | 2 | 2 | 10 | 5 | 2 | 5 | 13 | 2 | 51 | |
| | | 女 | 4 | - | 3 | 2 | 2 | 2 | 14 | 4 | 4 | - | 2 | - | 5 | 3 | 2 | 1 | 5 | 1 | 46 | |
| 平成29年度 | 転入者数 | 総数 | 6 | - | 2 | 5 | - | 261 | 40 | 120 | 21 | 1 | 23 | 27 | 4 | 21 | 14 | 12 | 38 | 31 | 81 | |
| | | 男 | 5 | - | 1 | 5 | - | 174 | 30 | 77 | 12 | 1 | 16 | 19 | 1 | 16 | 9 | 8 | 29 | 26 | 42 | |
| | | 女 | 1 | - | 1 | - | - | 87 | 10 | 43 | 9 | - | 7 | 8 | 3 | 5 | 5 | 4 | 9 | 5 | 39 | |
| | 転出者数 | 総数 | 9 | - | 6 | 4 | - | 485 | 71 | 214 | 27 | 7 | 17 | 53 | 10 | 16 | 32 | 10 | 40 | 26 | 99 | |
| | | 男 | 5 | - | 2 | 2 | - | 270 | 40 | 135 | 19 | 4 | 10 | 34 | 5 | 13 | 19 | 6 | 29 | 15 | 55 | |
| | | 女 | 4 | - | 4 | 2 | - | 215 | 31 | 79 | 8 | 3 | 7 | 19 | 5 | 3 | 13 | 4 | 11 | 11 | 44 | |
| 平成30年度 | 転入者数 | 総数 | 7 | 2 | 3 | 5 | 2 | 246 | 49 | 136 | 15 | 2 | 32 | 43 | 6 | 31 | 29 | 11 | 26 | 32 | 139 | |
| | | 男 | 5 | 1 | 3 | 3 | 1 | 156 | 26 | 63 | 13 | 2 | 19 | 31 | 5 | 20 | 20 | 9 | 19 | 21 | 67 | |
| | | 女 | 2 | 1 | - | 2 | 1 | 90 | 23 | 73 | 2 | - | 13 | 12 | 1 | 11 | 9 | 2 | 7 | 11 | 72 | |
| | 転出者数 | 総数 | 18 | 2 | 10 | 5 | 5 | 460 | 104 | 186 | 27 | 17 | 43 | 27 | 4 | 22 | 23 | 7 | 48 | 26 | 89 | |
| | | 男 | 8 | 1 | 6 | 4 | 2 | 245 | 54 | 112 | 16 | 11 | 24 | 18 | 3 | 17 | 18 | 5 | 32 | 22 | 41 | |
| | | 女 | 10 | 1 | 4 | 1 | 3 | 215 | 50 | 74 | 11 | 6 | 19 | 9 | 1 | 5 | 5 | 2 | 16 | 4 | 48 | |
| 令和元年度 | 転入者数 | 総数 | 4 | 5 | 7 | 4 | - | 3 | 18 | 30 | 7 | 7 | 1 | 2 | 17 | 9 | 1 | 3 | 8 | 8 | 111 | |
| | | 男 | 3 | 3 | 4 | 2 | - | 2 | 13 | 9 | 5 | 5 | 1 | 2 | 14 | 6 | 1 | 2 | 6 | 6 | 58 | |
| | | 女 | 1 | 2 | 3 | 2 | - | 1 | 5 | 21 | 2 | 2 | - | - | 3 | 3 | - | 1 | 2 | 2 | 53 | |
| | 転出者数 | 総数 | 9 | 1 | 5 | 8 | - | 1 | 22 | 17 | 14 | 5 | - | 1 | 7 | 9 | 2 | 2 | 8 | 6 | 73 | |
| | | 男 | 8 | - | 2 | 4 | - | 1 | 14 | 9 | 7 | 4 | - | 1 | 5 | 4 | 1 | 1 | 8 | 3 | 32 | |
| | | 女 | 1 | 1 | 3 | 4 | - | - | 8 | 8 | 7 | 1 | - | - | 2 | 5 | 1 | 1 | - | 3 | 41 | |
| 令和2年度 | 転入者数 | 総数 | 10 | - | 3 | 1 | 1 | - | 3 | 9 | 7 | 6 | - | 3 | 10 | 20 | 1 | 7 | 13 | 8 | 113 | |
| | | 男 | 7 | - | 2 | - | 1 | - | 3 | 4 | 6 | 5 | - | 3 | 7 | 12 | - | 3 | 8 | 7 | 65 | |
| | | 女 | 3 | - | 1 | 1 | - | - | - | 5 | 1 | 1 | - | - | 3 | 8 | 1 | 4 | 5 | 1 | 48 | |
| | 転出者数 | 総数 | 5 | - | 4 | 21 | - | 2 | 17 | 16 | 5 | 7 | 1 | 2 | 15 | 15 | - | - | 12 | 7 | 77 | |
| | | 男 | 5 | - | 2 | 14 | - | 2 | 8 | 10 | 4 | 5 | 5 | 1 | 2 | 10 | 11 | - | - | 8 | 5 | 48 |
| | | 女 | - | - | 2 | 7 | - | - | 9 | 6 | 1 | 2 | - | - | 5 | 4 | - | - | 4 | 2 | 29 | |

4 留萌市人口の道外都府県別人口異動状況

資料 市民課

| 県名 | | 総計 | 青森県 | 岩手県 | 宮城県 | 秋田県 | 山形県 | 福島県 | 茨城県 | 栃木県 | 群馬県 | 埼玉県 | 千葉県 | 東京都 | 神奈川県 | 新潟県 | 富山県 | |
|------------|------|----|-----|-----|-----|-----|-----|-----|-----|-----|-----|-----|-----|-----|------|-----|-----|---|
| 平成 23年度 | 転入者数 | 総数 | 111 | 7 | 4 | 3 | - | 1 | 2 | 2 | 1 | 1 | 5 | 1 | 20 | 7 | - | - |
| | | 男 | 77 | 3 | 1 | 3 | - | - | 1 | 1 | 1 | 1 | 3 | - | 15 | 6 | - | - |
| | | 女 | 34 | 4 | 3 | - | - | 1 | 1 | 1 | - | - | 2 | 1 | 5 | 1 | - | - |
| | 転出者数 | 総数 | 164 | 4 | 1 | 4 | 2 | 3 | - | 9 | - | - | 4 | 8 | 56 | 15 | - | 2 |
| | | 男 | 104 | 2 | 1 | 2 | 1 | 3 | - | 5 | - | - | 4 | 3 | 36 | 13 | - | 2 |
| | | 女 | 60 | 2 | - | 2 | 1 | - | - | 4 | - | - | - | 5 | 20 | 2 | - | - |
| 平成 24年度 | 転入者数 | 総数 | 144 | 5 | - | 3 | - | 1 | 1 | 8 | - | 5 | 7 | 3 | 30 | 32 | - | 1 |
| | | 男 | 95 | 3 | - | 3 | - | 1 | - | 7 | - | 3 | 4 | 3 | 21 | 23 | - | - |
| | | 女 | 49 | 2 | - | - | - | - | 1 | 1 | - | 2 | 3 | - | 9 | 9 | - | 1 |
| | 転出者数 | 総数 | 220 | 10 | 5 | 7 | - | 2 | - | 7 | 2 | 2 | 17 | 10 | 23 | 19 | 5 | - |
| | | 男 | 119 | 7 | 4 | 7 | - | 1 | - | 6 | 2 | 1 | 10 | 10 | 12 | 17 | 3 | - |
| | | 女 | 101 | 3 | 1 | - | - | 1 | - | 1 | - | 1 | 7 | - | 11 | 2 | 2 | - |
| 平成 25年度 | 転入者数 | 総数 | 96 | 6 | 2 | 8 | 1 | 5 | - | 1 | 1 | - | - | 7 | 15 | 6 | 1 | - |
| | | 男 | 53 | 2 | - | 5 | - | 3 | - | - | 1 | - | - | 4 | 10 | 3 | 1 | - |
| | | 女 | 43 | 4 | 2 | 3 | 1 | 2 | - | 1 | - | - | - | 3 | 5 | 3 | - | - |
| | 転出者数 | 総数 | 157 | 5 | 2 | 6 | 1 | 2 | 1 | 2 | 3 | 1 | 8 | 6 | 33 | 19 | 2 | 8 |
| | | 男 | 87 | 4 | 1 | 4 | - | 1 | 1 | 2 | 2 | 1 | 4 | 4 | 24 | 10 | 2 | 3 |
| | | 女 | 70 | 1 | 1 | 2 | 1 | 1 | - | - | 1 | - | 4 | 2 | 9 | 9 | - | 5 |
| 平成 26年度 | 転入者数 | 総数 | 120 | 4 | 1 | 3 | 1 | - | 5 | 4 | - | 1 | 7 | 11 | 38 | 9 | 3 | - |
| | | 男 | 73 | 2 | 1 | 3 | 1 | - | 3 | 2 | - | 1 | 5 | 8 | 21 | 6 | 2 | - |
| | | 女 | 47 | 2 | - | - | - | - | 2 | 2 | - | - | 2 | 3 | 17 | 3 | 1 | - |
| | 転出者数 | 総数 | 144 | 8 | 2 | - | 2 | - | 1 | 4 | - | 1 | 9 | 13 | 32 | 18 | 1 | 4 |
| | | 男 | 83 | 4 | 1 | - | 2 | - | 1 | 3 | - | 1 | 6 | 9 | 18 | 9 | 1 | 2 |
| | | 女 | 61 | 4 | 1 | - | - | - | - | 1 | - | - | 3 | 4 | 14 | 9 | - | 2 |
| 平成 27年度 | 転入者数 | 総数 | 133 | 2 | 3 | 7 | 1 | 4 | 7 | 3 | - | - | 9 | 5 | 8 | 8 | 1 | 1 |
| | | 男 | 86 | 2 | 2 | 5 | 1 | 2 | 4 | 1 | - | - | 6 | 3 | 6 | 6 | - | 1 |
| | | 女 | 47 | - | 1 | 2 | - | 2 | 3 | 2 | - | - | 3 | 2 | 2 | 2 | 1 | - |
| | 転出者数 | 総数 | 187 | 4 | 5 | 4 | - | - | 2 | 3 | 3 | 7 | 6 | 9 | 32 | 12 | 2 | 3 |
| | | 男 | 88 | 3 | 1 | 3 | - | - | 2 | 2 | 2 | 5 | 5 | 4 | 16 | 8 | 1 | 1 |
| | | 女 | 99 | 1 | 4 | 1 | - | - | - | 1 | 1 | 2 | 1 | 5 | 16 | 4 | 1 | 2 |

| 県名 | | 総計 | 青森県 | 岩手県 | 宮城県 | 秋田県 | 山形県 | 福島県 | 茨城県 | 栃木県 | 群馬県 | 埼玉県 | 千葉県 | 東京都 | 神奈川県 | 新潟県 | 富山県 | |
|------------|------|----|-----|-----|-----|-----|-----|-----|-----|-----|-----|-----|-----|-----|------|-----|-----|---|
| 平成 28年度 | 転入者数 | 総数 | 122 | 2 | - | 3 | - | - | 2 | 3 | 2 | 1 | 13 | 3 | 20 | 8 | 2 | - |
| | | 男 | 76 | 2 | - | 2 | - | - | 2 | 2 | - | 1 | 8 | 1 | 12 | 6 | 2 | - |
| | | 女 | 46 | - | - | 1 | - | - | - | 1 | 2 | - | 5 | 2 | 8 | 2 | - | - |
| | 転出者数 | 総数 | 155 | 5 | - | 6 | - | 1 | 2 | 2 | 1 | 3 | 15 | 7 | 35 | 12 | 3 | - |
| | | 男 | 80 | 4 | - | 5 | - | 1 | 2 | 2 | - | 3 | 6 | 3 | 21 | 6 | 2 | - |
| | 女 | 75 | 1 | - | 1 | - | - | - | - | 1 | - | 9 | 4 | 14 | 6 | 1 | - | |
| 平成 29年度 | 転入者数 | 総数 | 92 | 3 | 2 | 6 | 1 | 16 | 2 | 2 | 2 | 2 | 3 | 4 | 11 | 7 | 4 | - |
| | | 男 | 56 | 2 | 1 | 5 | - | 6 | 2 | 1 | 2 | 2 | 2 | 3 | 4 | 6 | 3 | - |
| | | 女 | 36 | 1 | 1 | 1 | 1 | 10 | - | 1 | - | - | 1 | 1 | 7 | 1 | 1 | - |
| | 転出者数 | 総数 | 160 | 4 | 2 | 4 | 1 | - | 2 | 3 | - | 1 | 8 | 18 | 23 | 22 | 1 | - |
| | | 男 | 79 | 4 | 1 | 3 | 1 | - | 1 | 2 | - | 1 | 5 | 14 | 11 | 12 | - | - |
| | 女 | 81 | - | 1 | 1 | - | - | 1 | 1 | - | - | 3 | 4 | 12 | 10 | 1 | - | |
| 平成 30年度 | 転入者数 | 総数 | 142 | 8 | 2 | 5 | 1 | 9 | - | 5 | 1 | 1 | 5 | 10 | 14 | 16 | 1 | - |
| | | 男 | 85 | 6 | 1 | 2 | 1 | 5 | - | 3 | 1 | - | 5 | 6 | 9 | 11 | 1 | - |
| | | 女 | 57 | 2 | 1 | 3 | - | 4 | - | 2 | - | 1 | - | 4 | 5 | 5 | - | - |
| | 転出者数 | 総数 | 182 | 10 | 1 | 11 | 6 | - | 1 | 3 | 7 | 8 | 6 | 7 | 25 | 13 | 6 | - |
| | | 男 | 110 | 8 | 1 | 6 | 4 | - | 1 | 3 | 4 | 5 | 5 | 5 | 15 | 6 | 5 | - |
| | 女 | 72 | 2 | - | 5 | 2 | - | - | - | 3 | 3 | 1 | 2 | 10 | 7 | 1 | - | |
| 令和 元年度 | 転入者数 | 総数 | 129 | 5 | - | 3 | - | 1 | 2 | - | 3 | 2 | 4 | 1 | 14 | 29 | 5 | - |
| | | 男 | 84 | 3 | - | 3 | - | - | 2 | - | 3 | 2 | 2 | - | 11 | 25 | 4 | - |
| | | 女 | 45 | 2 | - | - | - | 1 | - | - | - | - | 2 | 1 | 3 | 4 | 1 | - |
| | 転出者数 | 総数 | 160 | - | 1 | 5 | 1 | 2 | 5 | 5 | 1 | 1 | 9 | 13 | 27 | 18 | 6 | 1 |
| | | 男 | 78 | - | 1 | 4 | 1 | 2 | 4 | 2 | 1 | - | 6 | 5 | 12 | 9 | 4 | - |
| | 女 | 82 | - | - | 1 | - | - | 1 | 3 | - | 1 | 3 | 8 | 15 | 9 | 2 | 1 | |
| 令和 2年度 | 転入者数 | 総数 | 126 | 2 | 1 | 2 | - | - | 2 | 3 | 2 | 1 | 9 | 6 | 17 | 16 | 1 | - |
| | | 男 | 81 | 1 | 1 | 2 | - | - | 2 | - | 1 | - | 2 | 3 | 11 | 14 | 1 | - |
| | | 女 | 45 | 1 | - | - | - | - | - | 3 | 1 | 1 | 7 | 3 | 6 | 2 | - | - |
| | 転出者数 | 総数 | 172 | 7 | 4 | 8 | - | 3 | 3 | 3 | 6 | - | 19 | 7 | 30 | 8 | 3 | - |
| | | 男 | 105 | 5 | 3 | 5 | - | 2 | 3 | 2 | 4 | - | 13 | 6 | 16 | 5 | 2 | - |
| | 女 | 67 | 2 | 1 | 3 | - | 1 | - | 1 | 2 | - | 6 | 1 | 14 | 3 | 1 | - | |

| 県名 | | 石川県 | 福井県 | 山梨県 | 長野県 | 岐阜県 | 静岡県 | 愛知県 | 三重県 | 滋賀県 | 京都府 | 大阪府 | 兵庫県 | 奈良県 | 和歌山県 | 鳥取県 | 島根県 | |
|------------|------|-----|-----|-----|-----|-----|-----|-----|-----|-----|-----|-----|-----|-----|------|-----|-----|---|
| 平成 23年度 | 転入者数 | 総数 | - | 1 | - | 1 | 1 | 6 | 6 | 1 | 5 | 1 | 8 | - | - | 1 | - | - |
| | | 男 | - | 1 | - | 1 | 1 | 5 | 5 | - | 4 | 1 | 6 | - | - | - | - | - |
| | | 女 | - | - | - | - | - | 1 | 1 | 1 | 1 | - | 2 | - | - | 1 | - | - |
| | 転出者数 | 総数 | 1 | - | - | - | - | 24 | 5 | 2 | 3 | 7 | 3 | 1 | 3 | - | 1 | - |
| | | 男 | - | - | - | - | - | 14 | 5 | 2 | 3 | 2 | 2 | 1 | 1 | - | 1 | - |
| | | 女 | 1 | - | - | - | - | 10 | - | - | - | 5 | 1 | - | 2 | - | - | - |
| 平成 24年度 | 転入者数 | 総数 | 2 | - | - | 2 | - | 14 | 5 | 1 | - | 5 | 1 | 2 | - | - | - | - |
| | | 男 | 1 | - | - | 1 | - | 8 | 2 | 1 | - | 2 | - | - | - | - | - | - |
| | | 女 | 1 | - | - | 1 | - | 6 | 3 | - | - | 3 | 1 | 2 | - | - | - | - |
| | 転出者数 | 総数 | 1 | - | - | 6 | 1 | 2 | 7 | 2 | - | 3 | 5 | 7 | 2 | - | - | - |
| | | 男 | - | - | - | 4 | 1 | 1 | 5 | 2 | - | 1 | 3 | 5 | 2 | - | - | - |
| | | 女 | 1 | - | - | 2 | - | 1 | 2 | - | - | 2 | 2 | 2 | - | - | - | - |
| 平成 25年度 | 転入者数 | 総数 | 1 | 1 | 1 | - | - | 7 | 7 | 2 | - | 3 | 1 | - | 5 | - | - | - |
| | | 男 | - | 1 | - | - | - | 3 | 5 | 1 | - | 3 | 1 | - | 2 | - | - | - |
| | | 女 | 1 | - | 1 | - | - | 4 | 2 | 1 | - | - | - | - | 3 | - | - | - |
| | 転出者数 | 総数 | - | 1 | 4 | - | 3 | 11 | 5 | - | 1 | 4 | 2 | - | 1 | - | - | - |
| | | 男 | - | 1 | 1 | - | 1 | 3 | 4 | - | 1 | 2 | - | - | 1 | - | - | - |
| | | 女 | - | - | 3 | - | 2 | 8 | 1 | - | - | 2 | 2 | - | - | - | - | - |
| 平成 26年度 | 転入者数 | 総数 | - | 3 | 2 | - | 2 | 2 | 6 | 3 | - | 6 | - | - | - | - | - | - |
| | | 男 | - | 1 | 1 | - | 1 | 1 | 4 | 2 | - | 4 | - | - | - | - | - | - |
| | | 女 | - | 2 | 1 | - | 1 | 1 | 2 | 1 | - | 2 | - | - | - | - | - | - |
| | 転出者数 | 総数 | 1 | 1 | - | - | 2 | 12 | 9 | - | 1 | 3 | 10 | 3 | - | - | - | - |
| | | 男 | 1 | 1 | - | - | 1 | 4 | 6 | - | 1 | 1 | 7 | 1 | - | - | - | - |
| | | 女 | - | - | - | - | 1 | 8 | 3 | - | - | 2 | 3 | 2 | - | - | - | - |
| 平成 27年度 | 転入者数 | 総数 | - | - | - | - | - | 13 | 8 | - | 1 | 5 | 4 | 3 | - | - | - | |
| | | 男 | - | - | - | - | - | 8 | 6 | - | 1 | 5 | 2 | 1 | - | - | - | |
| | | 女 | - | - | - | - | - | 5 | 2 | - | - | - | 2 | 2 | - | - | - | |
| | 転出者数 | 総数 | - | - | 1 | 3 | - | 13 | 6 | - | 1 | 4 | 6 | 1 | - | - | - | |
| | | 男 | - | - | 1 | 2 | - | 7 | 5 | - | 1 | 2 | 3 | 1 | - | - | - | |
| | | 女 | - | - | - | 1 | - | 6 | 1 | - | - | 2 | 3 | - | - | - | - | |

| 県名 | | 石川県 | 福井県 | 山梨県 | 長野県 | 岐阜県 | 静岡県 | 愛知県 | 三重県 | 滋賀県 | 京都府 | 大阪府 | 兵庫県 | 奈良県 | 和歌山県 | 鳥取県 | 島根県 | |
|------------|------|-----|-----|-----|-----|-----|-----|-----|-----|-----|-----|-----|-----|-----|------|-----|-----|---|
| 平成 28年度 | 転入者数 | 総数 | - | - | 3 | - | - | 11 | 2 | 3 | 2 | 1 | 11 | 1 | 1 | - | - | 1 |
| | | 男 | - | - | 1 | - | - | 9 | 1 | 1 | 2 | 1 | 6 | 1 | 1 | - | - | 1 |
| | | 女 | - | - | 2 | - | - | 2 | 1 | 2 | - | - | 5 | - | - | - | - | - |
| | 転出者数 | 総数 | - | 1 | - | 4 | - | 1 | 6 | - | 1 | 2 | 3 | - | - | - | - | - |
| | | 男 | - | 1 | - | 2 | - | - | 4 | - | 1 | 2 | 2 | - | - | - | - | - |
| | | 女 | - | - | - | 2 | - | 1 | 2 | - | - | - | 1 | - | - | - | - | - |
| 平成 29年度 | 転入者数 | 総数 | - | - | - | 1 | - | 2 | 3 | - | 2 | 1 | 1 | - | - | - | - | - |
| | | 男 | - | - | - | 1 | - | 2 | 3 | - | 2 | - | 1 | - | - | - | - | - |
| | | 女 | - | - | - | - | - | - | - | - | - | 1 | - | - | - | - | - | - |
| | 転出者数 | 総数 | - | - | - | 1 | - | 5 | 14 | 1 | - | - | 3 | 1 | - | - | - | - |
| | | 男 | - | - | - | 1 | - | 4 | 8 | 1 | - | - | 2 | - | - | - | - | - |
| | | 女 | - | - | - | - | - | 1 | 6 | - | - | - | 1 | 1 | - | - | - | - |
| 平成 30年度 | 転入者数 | 総数 | 4 | 1 | 3 | 1 | - | 14 | 8 | 1 | 1 | 3 | 2 | 2 | 1 | - | - | - |
| | | 男 | 4 | 1 | 2 | 1 | - | 8 | 4 | 1 | 1 | 2 | 1 | - | - | - | - | - |
| | | 女 | - | - | 1 | - | - | 6 | 4 | - | - | 1 | 1 | 2 | 1 | - | - | - |
| | 転出者数 | 総数 | - | - | - | 1 | - | 7 | 10 | 7 | 1 | 1 | 9 | 4 | 1 | - | - | 1 |
| | | 男 | - | - | - | - | - | 4 | 5 | 3 | 1 | - | 5 | 3 | - | - | - | 1 |
| | | 女 | - | - | - | 1 | - | 3 | 5 | 4 | - | 1 | 4 | 1 | 1 | - | - | - |
| 令和 元年度 | 転入者数 | 総数 | 1 | - | 1 | 5 | - | 8 | 2 | - | 1 | 2 | - | - | 1 | - | - | - |
| | | 男 | 1 | - | 1 | 4 | - | 3 | 2 | - | 1 | 1 | - | - | 1 | - | - | - |
| | | 女 | - | - | - | 1 | - | 5 | - | - | - | 1 | - | - | - | - | - | - |
| | 転出者数 | 総数 | 1 | - | 1 | - | - | 11 | 4 | - | - | 1 | 2 | 1 | 1 | - | - | - |
| | | 男 | 1 | - | 1 | - | - | 6 | 3 | - | - | 1 | - | 1 | - | - | - | - |
| | | 女 | - | - | - | - | - | 5 | 1 | - | - | - | 2 | - | 1 | - | - | - |
| 令和 2年度 | 転入者数 | 総数 | 2 | - | - | 2 | 1 | 6 | 4 | 1 | - | 3 | 5 | 1 | 1 | - | - | - |
| | | 男 | 2 | - | - | 2 | - | 4 | 3 | 1 | - | 3 | 3 | 1 | - | - | - | - |
| | | 女 | - | - | - | - | 1 | 2 | 1 | - | - | - | 2 | - | 1 | - | - | - |
| | 転出者数 | 総数 | 2 | - | - | 1 | 1 | 9 | 5 | - | 1 | 4 | 4 | 4 | - | - | - | - |
| | | 男 | 2 | - | - | - | 1 | 6 | 2 | - | 1 | 3 | 3 | 2 | - | - | - | - |
| | | 女 | - | - | - | 1 | - | 3 | 3 | - | - | 1 | 1 | 2 | - | - | - | - |

| 県名 | | 岡山県 | 広島県 | 山口県 | 徳島県 | 香川県 | 愛媛県 | 高知県 | 福岡県 | 佐賀県 | 長崎県 | 熊本県 | 大分県 | 宮崎県 | 鹿児島県 | 沖縄県 | 国外 | 従前の 住所なし | |
|------------|------|-----|-----|-----|-----|-----|-----|-----|-----|-----|-----|-----|-----|-----|------|-----|----|-------------|---|
| 平成 23年度 | 転入者数 | 総数 | - | 3 | - | - | - | - | 10 | - | - | - | - | - | 3 | 1 | 8 | 1 | |
| | | 男 | - | 3 | - | - | - | - | - | 8 | - | - | - | - | - | 1 | 1 | 4 | 1 |
| | | 女 | - | - | - | - | - | - | - | 2 | - | - | - | - | - | 2 | - | 4 | - |
| | 転出者数 | 総数 | - | - | - | - | 1 | - | 2 | - | 1 | - | 1 | - | - | - | - | 1 | - |
| | | 男 | - | - | - | - | - | - | 1 | - | - | - | - | - | - | - | - | - | - |
| | | 女 | - | - | - | - | 1 | - | 1 | - | 1 | - | 1 | - | - | - | - | 1 | - |
| 平成 24年度 | 転入者数 | 総数 | - | 3 | - | - | 1 | - | 1 | 8 | - | - | - | - | - | - | - | 3 | - |
| | | 男 | - | 1 | - | - | - | - | 1 | 8 | - | - | - | - | - | - | - | 2 | - |
| | | 女 | - | 2 | - | - | 1 | - | - | - | - | - | - | - | - | - | - | 1 | - |
| | 転出者数 | 総数 | - | 3 | - | - | - | - | - | 4 | 2 | 4 | 7 | - | 6 | 2 | 4 | 43 | - |
| | | 男 | - | 1 | - | - | - | - | - | 3 | 1 | 2 | 3 | - | 2 | 1 | 1 | 1 | - |
| | | 女 | - | 2 | - | - | - | - | - | 1 | 1 | 2 | 4 | - | 4 | 1 | 3 | 42 | - |
| 平成 25年度 | 転入者数 | 総数 | - | 3 | - | - | - | - | 4 | - | - | - | - | - | 3 | - | 5 | - | |
| | | 男 | - | 1 | - | - | - | - | - | 4 | - | - | - | - | - | 2 | - | 1 | - |
| | | 女 | - | 2 | - | - | - | - | - | - | - | - | - | - | - | 1 | - | 4 | - |
| | 転出者数 | 総数 | - | 2 | 1 | - | - | - | - | 1 | - | 1 | - | 4 | 1 | 2 | 3 | 11 | - |
| | | 男 | - | 1 | 1 | - | - | - | - | - | - | - | - | 3 | - | 1 | 2 | 2 | - |
| | | 女 | - | 1 | - | - | - | - | - | 1 | - | 1 | - | 1 | 1 | 1 | 1 | 9 | - |
| 平成 26年度 | 転入者数 | 総数 | - | - | - | - | - | - | - | - | - | - | - | - | - | 2 | - | 4 | - |
| | | 男 | - | - | - | - | - | - | - | - | - | - | - | - | - | 1 | - | - | - |
| | | 女 | - | - | - | - | - | - | - | - | - | - | - | - | - | 1 | - | 4 | - |
| | 転出者数 | 総数 | 1 | 1 | - | 1 | - | 1 | - | - | - | - | - | - | - | 3 | - | - | - |
| | | 男 | - | - | - | 1 | - | 1 | - | - | - | - | - | - | - | 1 | - | - | - |
| | | 女 | 1 | 1 | - | - | - | - | - | - | - | - | - | - | - | 2 | - | - | - |
| 平成 27年度 | 転入者数 | 総数 | 2 | 3 | 1 | - | - | - | 13 | - | - | - | 4 | - | - | - | - | 17 | - |
| | | 男 | - | 3 | 1 | - | - | - | - | 9 | - | - | - | 2 | - | - | - | 9 | - |
| | | 女 | 2 | - | - | - | - | - | - | 4 | - | - | - | 2 | - | - | - | 8 | - |
| | 転出者数 | 総数 | 1 | 6 | - | - | - | - | - | 9 | - | 9 | - | - | 1 | 1 | 3 | 30 | - |
| | | 男 | - | 2 | - | - | - | - | - | 5 | - | 5 | - | - | - | - | 1 | - | - |
| | | 女 | 1 | 4 | - | - | - | - | - | 4 | - | 4 | - | - | 1 | 1 | 2 | 30 | - |

| 県名 | | 岡山県 | 広島県 | 山口県 | 徳島県 | 香川県 | 愛媛県 | 高知県 | 福岡県 | 佐賀県 | 長崎県 | 熊本県 | 大分県 | 宮崎県 | 鹿児島県 | 沖縄県 | 国外 | 従前の住所なし | | |
|------------|------|-----|-----|-----|-----|-----|-----|-----|-----|-----|-----|-----|-----|-----|------|-----|----|---------|----|---|
| 平成 28年度 | 転入者数 | 総数 | 1 | 2 | - | - | 2 | - | - | 10 | - | - | - | - | - | 1 | - | 11 | - | |
| | | 男 | - | 1 | - | - | 1 | - | - | 5 | - | - | - | - | - | 1 | - | 6 | - | |
| | | 女 | 1 | 1 | - | - | 1 | - | - | 5 | - | - | - | - | - | - | - | 5 | - | |
| | 転出者数 | 総数 | - | - | - | - | 1 | - | - | 4 | - | 7 | - | 3 | 1 | 1 | 1 | 1 | 27 | - |
| | | 男 | - | - | - | - | 1 | - | - | 2 | - | 5 | - | 1 | 1 | 1 | - | - | 2 | - |
| | | 女 | - | - | - | - | - | - | - | 2 | - | 2 | - | 2 | - | - | 1 | - | 25 | - |
| 平成 29年度 | 転入者数 | 総数 | - | - | - | - | 2 | - | - | 4 | - | 3 | - | - | - | 1 | 4 | 3 | - | |
| | | 男 | - | - | - | - | 1 | - | - | 1 | - | 2 | - | - | - | 1 | 1 | 2 | - | |
| | | 女 | - | - | - | - | 1 | - | - | 3 | - | 1 | - | - | - | - | 3 | 1 | - | |
| | 転出者数 | 総数 | 2 | - | - | 1 | - | - | 2 | 3 | - | - | 3 | 1 | 6 | 1 | - | - | 27 | - |
| | | 男 | 1 | - | - | - | - | - | - | 1 | - | - | 1 | - | 3 | 1 | - | - | 1 | - |
| | | 女 | 1 | - | - | 1 | - | - | 2 | 2 | - | - | 2 | 1 | 3 | - | - | - | 26 | - |
| 平成 30年度 | 転入者数 | 総数 | 1 | - | - | - | 3 | - | 3 | 5 | - | - | 1 | 1 | 1 | - | 3 | 5 | - | |
| | | 男 | - | - | - | - | 2 | - | - | 4 | - | - | 1 | 1 | - | - | 1 | - | - | |
| | | 女 | 1 | - | - | - | 1 | - | 3 | 1 | - | - | - | - | 1 | - | 2 | 5 | - | |
| | 転出者数 | 総数 | - | 1 | 1 | - | - | - | - | 4 | - | 19 | 1 | - | 1 | 4 | 1 | 1 | 4 | - |
| | | 男 | - | 1 | 1 | - | - | - | - | 3 | - | 10 | 1 | - | 1 | 2 | 1 | - | - | - |
| | | 女 | - | - | - | - | - | - | - | 1 | - | 9 | - | - | - | 2 | - | - | 4 | - |
| 令和 元年度 | 転入者数 | 総数 | - | - | - | - | - | 2 | - | 4 | - | - | - | - | - | 2 | 1 | 30 | - | |
| | | 男 | - | - | - | - | - | 2 | - | 4 | - | - | - | - | - | 2 | 1 | 6 | - | |
| | | 女 | - | - | - | - | - | - | - | - | - | - | - | - | - | - | - | - | 24 | - |
| | 転出者数 | 総数 | 1 | 1 | - | - | 1 | - | - | 7 | - | - | 1 | 3 | 2 | 1 | 2 | 2 | 24 | - |
| | | 男 | - | 1 | - | - | 1 | - | - | 2 | - | - | 1 | 1 | 1 | 1 | 1 | 1 | 5 | - |
| | | 女 | 1 | - | - | - | - | - | - | 5 | - | - | - | 2 | 1 | - | 1 | 1 | 19 | - |
| 令和 2年度 | 転入者数 | 総数 | 2 | 1 | - | - | - | 5 | 1 | 9 | - | 2 | 1 | 5 | - | 4 | 1 | 7 | - | |
| | | 男 | 1 | 1 | - | - | - | 1 | - | 6 | - | 2 | - | 2 | - | 4 | 1 | 6 | - | |
| | | 女 | 1 | - | - | - | - | 4 | 1 | 3 | - | - | 1 | 3 | - | - | - | - | 1 | - |
| | 転出者数 | 総数 | 4 | 2 | - | - | 3 | 3 | - | 3 | 2 | - | 1 | - | - | 3 | - | - | 19 | - |
| | | 男 | 2 | 2 | - | - | 2 | - | - | 3 | 2 | - | 1 | - | - | 3 | - | - | 4 | - |
| | | 女 | 2 | - | - | - | 1 | 3 | - | - | - | - | - | - | - | - | - | - | 15 | - |

5 留萌市住民基本台帳人口事由異動状況・月別世帯数及び男女別人口

資料 市民課 毎月・毎年末現在

| | 世帯数 | 人 口 | | | 出 生 | | | 死 亡 | | | 転 入 | | | 転 出 | | | その他 | | | | | |
|----------|--------|--------|--------|--------|-----|-----|-----|-----|-----|-----|-------|-----|-----|-------|-------|-----|-----|----|----|----|---|----|
| | | 総数 | 男 | 女 | 総数 | 男 | 女 | 総数 | 男 | 女 | 総数 | 男 | 女 | 総数 | 男 | 女 | 増 | | | 減 | | |
| | | | | | | | | | | | | | | | | | 総数 | 男 | 女 | 総数 | 男 | 女 |
| 平成20年末現在 | 12,561 | 25,695 | 12,375 | 13,320 | 188 | 97 | 91 | 280 | 141 | 139 | 1,295 | 781 | 514 | 1,799 | 1,101 | 698 | 29 | 19 | 10 | 12 | 9 | 3 |
| 21年末現在 | 12,449 | 25,292 | 12,134 | 13,158 | 214 | 111 | 103 | 278 | 156 | 122 | 1,267 | 787 | 480 | 1,604 | 978 | 626 | 8 | 3 | 5 | 10 | 8 | 2 |
| 22年末現在 | 12,174 | 24,827 | 11,934 | 12,893 | 191 | 96 | 95 | 296 | 157 | 139 | 1,099 | 697 | 402 | 1,482 | 857 | 625 | 30 | 25 | 5 | 7 | 4 | 3 |
| 23年末現在 | 12,352 | 24,262 | 11,650 | 12,612 | 182 | 90 | 92 | 285 | 142 | 143 | 1,096 | 696 | 400 | 1,574 | 938 | 636 | 16 | 10 | 6 | - | - | - |
| 24年末現在 | 12,136 | 23,918 | 11,422 | 12,496 | 169 | 84 | 85 | 264 | 144 | 120 | 1,120 | 681 | 439 | 1,462 | 868 | 594 | 109 | 26 | 83 | 16 | 7 | 9 |
| 25年末現在 | 12,048 | 23,452 | 11,204 | 12,248 | 166 | 77 | 89 | 281 | 153 | 128 | 1,145 | 720 | 425 | 1,491 | 866 | 625 | 10 | 5 | 5 | 15 | 1 | 14 |
| 26年末現在 | 11,932 | 22,963 | 10,960 | 12,003 | 150 | 76 | 74 | 298 | 166 | 132 | 1,105 | 654 | 451 | 1,454 | 814 | 640 | 13 | 8 | 5 | 5 | 2 | 3 |
| 27年末現在 | 11,827 | 22,508 | 10,716 | 11,792 | 149 | 69 | 80 | 309 | 170 | 139 | 1,121 | 691 | 430 | 1,417 | 835 | 582 | 3 | 2 | 1 | 2 | 1 | 1 |
| 28年末現在 | 11,799 | 22,139 | 10,563 | 11,576 | 138 | 72 | 66 | 302 | 164 | 138 | 1,128 | 709 | 419 | 1,337 | 772 | 565 | 4 | 2 | 2 | - | - | - |
| 29年末現在 | 11,763 | 21,760 | 10,395 | 11,365 | 152 | 69 | 83 | 278 | 150 | 128 | 1,099 | 691 | 408 | 1,353 | 780 | 573 | 1 | 1 | - | 3 | - | 3 |
| 30年末現在 | 11,629 | 21,312 | 10,173 | 11,139 | 121 | 56 | 65 | 294 | 156 | 138 | 968 | 572 | 396 | 1,251 | 699 | 552 | 11 | 5 | 6 | 3 | - | 3 |
| 令和元年末現在 | 11,412 | 20,722 | 9,918 | 10,804 | 104 | 59 | 45 | 325 | 170 | 155 | 973 | 608 | 365 | 1,347 | 753 | 594 | 9 | 2 | 7 | 4 | 1 | 3 |
| 令和2年末現在 | 11,309 | 20,261 | 9,700 | 10,561 | 12 | 7 | 5 | 32 | 18 | 14 | 14 | 11 | 3 | 28 | 20 | 8 | - | - | - | - | - | - |
| 2年1月 | 11,397 | 20,681 | 9,896 | 10,785 | 6 | 2 | 4 | 35 | 16 | 19 | 23 | 14 | 9 | 35 | 22 | 13 | - | - | - | - | - | - |
| 2月 | 11,373 | 20,644 | 9,882 | 10,762 | 10 | 6 | 4 | 22 | 7 | 15 | 21 | 14 | 7 | 48 | 28 | 20 | 2 | 1 | 1 | - | - | - |
| 3月 | 11,310 | 20,452 | 9,780 | 10,672 | 10 | 4 | 6 | 27 | 13 | 14 | 139 | 91 | 48 | 315 | 185 | 130 | 1 | 1 | - | - | - | - |
| 4月 | 11,388 | 20,502 | 9,824 | 10,678 | 6 | 3 | 3 | 29 | 17 | 12 | 405 | 278 | 127 | 336 | 222 | 114 | 4 | 2 | 2 | - | - | - |
| 5月 | 11,367 | 20,448 | 9,799 | 10,649 | 4 | - | 4 | 30 | 11 | 19 | 13 | 7 | 6 | 49 | 26 | 23 | 8 | 5 | 3 | - | - | - |
| 6月 | 11,345 | 20,406 | 9,773 | 10,633 | 11 | 6 | 5 | 28 | 19 | 9 | 24 | 14 | 10 | 49 | 26 | 23 | 11 | 5 | 6 | 11 | 6 | 5 |
| 7月 | 11,395 | 20,439 | 9,802 | 10,637 | 5 | 1 | 4 | 25 | 15 | 10 | 107 | 76 | 31 | 57 | 34 | 23 | 3 | 1 | 2 | - | - | - |
| 8月 | 11,380 | 20,392 | 9,776 | 10,616 | 9 | 4 | 5 | 22 | 9 | 13 | 51 | 29 | 22 | 85 | 50 | 35 | - | - | - | - | - | - |
| 9月 | 11,373 | 20,362 | 9,759 | 10,603 | 5 | 3 | 2 | 24 | 14 | 10 | 42 | 25 | 17 | 52 | 31 | 21 | - | - | - | 1 | - | 1 |
| 10月 | 11,351 | 20,333 | 9,742 | 10,591 | 6 | 3 | 3 | 21 | 10 | 11 | 28 | 15 | 13 | 45 | 25 | 20 | 3 | - | 3 | - | - | - |
| 11月 | 11,324 | 20,295 | 9,720 | 10,575 | 12 | 6 | 6 | 26 | 14 | 12 | 32 | 16 | 16 | 56 | 30 | 26 | - | - | - | - | - | - |
| 12月 | 11,309 | 20,261 | 9,700 | 10,561 | 12 | 7 | 5 | 32 | 18 | 14 | 14 | 11 | 3 | 28 | 20 | 8 | - | - | - | - | - | - |

6 留萌市国勢調査別世帯数及び人口

資料 総務課

| | 年 月 日 | 世帯数 | 人口 | | |
|------|------------|--------------|---------------|--------------|---------------|
| | | | 総数 | 男 | 女 |
| 第1回 | 大正9年10月1日 | 2,876 | 14,357 | 7,495 | 6,862 |
| 第2回 | 大正14年10月1日 | 2,616 | 13,317 | 6,793 | 6,524 |
| 第3回 | 昭和5年10月1日 | 2,968 | 15,822 | 8,203 | 7,619 |
| 第4回 | 昭和10年10月1日 | 3,432 | 18,220 | 9,377 | 8,843 |
| 第5回 | 昭和15年10月1日 | 3,895 | 20,341 | 10,662 | 9,679 |
| 第6回 | 中 止 | | | | |
| 臨時 | 昭和22年10月1日 | 6,075 | 30,057 | 14,930 | 15,127 |
| 第7回 | 昭和25年10月1日 | 6,319 | 32,513 | 16,159 | 16,354 |
| 第8回 | 昭和30年10月1日 | 7,030 | 35,797 | 17,900 | 17,897 |
| 第9回 | 昭和35年10月1日 | 7,876 | 35,818 | 17,840 | 17,978 |
| 第10回 | 昭和40年10月1日 | 10,151 | 40,231 | 19,893 | 20,338 |
| 第11回 | 昭和45年10月1日 | 10,679 | 38,691 | 18,831 | 19,860 |
| 第12回 | 昭和50年10月1日 | 11,404 | 36,882 | 17,899 | 18,983 |
| 第13回 | 昭和55年10月1日 | 12,001 | 36,626 | 17,743 | 18,883 |
| 第14回 | 昭和60年10月1日 | 12,009 | 35,542 | 17,249 | 18,293 |
| 第15回 | 平成2年10月1日 | 11,716 | 32,429 | 15,722 | 16,707 |
| 第16回 | 平成7年10月1日 | 11,624 | 30,060 | 14,486 | 15,574 |
| 第17回 | 平成12年10月1日 | 11,767 | 28,325 | 13,679 | 14,646 |
| 第18回 | 平成17年10月1日 | 11,666 | 26,826 | 12,959 | 13,867 |
| 第19回 | 平成22年10月1日 | 11,044 | 24,457 | 11,679 | 12,778 |
| 第20回 | 平成27年10月1日 | 10,402 | 22,221 | 10,516 | 11,705 |
| 第21回 | 令和2年10月1日 | 9,816 | 20,114 | 9,649 | 10,465 |

7 人口集中地区面積及び人口密度

資料 総務課 (注) 各国勢調査

| 年 | 地域内全数 | | | 人口集中地区 | | |
|-------|---------------|---------------|------------------|---------------|--------------|------------------|
| | 人口 | 面積 (平方km) | 人口密度 (人/平方km) | 人口 | 面積 (平方km) | 人口密度 (人/平方km) |
| 昭和40年 | 40,231 | 292.34 | 137.6 | 30,394 | 4.30 | 7,068.4 |
| 45年 | 38,691 | 292.37 | 132.3 | 30,316 | 4.70 | 6,450.2 |
| 50年 | 36,882 | 292.37 | 126.1 | 28,282 | 4.80 | 5,892.1 |
| 55年 | 36,626 | 292.37 | 125.3 | 30,760 | 5.60 | 5,492.9 |
| 60年 | 35,545 | 292.37 | 121.6 | 29,249 | 5.70 | 5,131.4 |
| 平成2年 | 32,429 | 297.26 | 109.1 | 26,599 | 6.00 | 4,433.2 |
| 7年 | 30,060 | 297.26 | 101.1 | 24,679 | 6.10 | 4,045.7 |
| 12年 | 28,325 | 297.30 | 95.3 | 23,006 | 6.10 | 3,771.5 |
| 17年 | 26,826 | 297.44 | 90.2 | 21,382 | 6.04 | 3,540.1 |
| 22年 | 24,457 | 297.51 | 82.2 | 19,284 | 5.93 | 3,251.9 |
| 27年 | 22,221 | 297.83 | 74.6 | 17,257 | 5.64 | 3,059.8 |

8 国勢調査結果

(1) 町内別世帯数及び男女別人口

資料 総務課

| 町名 | | 栄町 | 船場町 | 末広町 | 開運町 | 花園町 | 住之江町 | 旭町 | 瀬越町 | 寿町 | 見晴町 | 泉町 | 沖見町 | 平和台 | 大町 | 港町 | 明元町 | |
|------------------|-----|-----|-----|-----|-----|-----|------|-----|-----|-----|-----|-------|-------|-------|-----|-----|-----|-----|
| 平成17年10月1日 現在 | 世帯数 | 233 | 6 | 455 | 406 | 299 | 362 | 375 | 61 | 297 | 874 | 156 | 1,438 | 272 | 407 | 210 | 162 | |
| | 人口 | 総数 | 535 | 17 | 943 | 843 | 634 | 897 | 726 | 151 | 604 | 2,153 | 354 | 3,048 | 681 | 899 | 472 | 341 |
| | | 男 | 246 | 10 | 459 | 393 | 307 | 416 | 319 | 66 | 331 | 1,043 | 166 | 1,450 | 332 | 411 | 225 | 151 |
| | | 女 | 289 | 7 | 484 | 450 | 327 | 481 | 407 | 85 | 273 | 1,110 | 188 | 1,598 | 349 | 488 | 247 | 190 |
| 平成22年10月1日 現在 | 世帯数 | 227 | 5 | 457 | 375 | 316 | 356 | 335 | 58 | 277 | 845 | 183 | 1,267 | 236 | 395 | 200 | 146 | |
| | 人口 | 総数 | 530 | 15 | 919 | 848 | 654 | 830 | 661 | 130 | 562 | 1,909 | 385 | 2,624 | 528 | 821 | 431 | 297 |
| | | 男 | 242 | 9 | 455 | 366 | 315 | 380 | 304 | 55 | 299 | 922 | 181 | 1,234 | 253 | 347 | 212 | 138 |
| | | 女 | 288 | 6 | 464 | 482 | 339 | 450 | 357 | 75 | 263 | 987 | 204 | 1,390 | 275 | 474 | 219 | 159 |
| 平成27年10月1日 現在 | 世帯数 | 277 | 4 | 435 | 373 | 309 | 330 | 310 | 54 | 244 | 816 | 187 | 1,117 | 228 | 373 | 174 | 116 | |
| | 人口 | 総数 | 572 | 10 | 852 | 838 | 607 | 714 | 588 | 109 | 472 | 1,769 | 404 | 2,283 | 474 | 711 | 381 | 228 |
| | | 男 | 253 | 5 | 406 | 352 | 287 | 321 | 267 | 48 | 258 | 872 | 197 | 1,057 | 214 | 300 | 185 | 100 |
| | | 女 | 319 | 5 | 446 | 486 | 320 | 393 | 321 | 61 | 214 | 897 | 207 | 1,226 | 260 | 411 | 196 | 128 |

| 町名 | | 本町 | 幸町 | 錦町 | 宮園町 | 元町 | 三泊町 | 塩見町 | 春日町 | 堀川町 | 東雲町 | 高砂町 | 五十嵐町 | 野本町 | 千鳥町 | 元川町 | 緑ヶ丘町 | |
|------------------|-----|-----|-----|-----|-----|-----|-----|-----|-----|-----|-----|-----|------|-----|-----|-------|------|-----|
| 平成17年10月1日 現在 | 世帯数 | 210 | 192 | 308 | 337 | 338 | 78 | 82 | 240 | 168 | 299 | 180 | 408 | 266 | 479 | 118 | 273 | |
| | 人口 | 総数 | 394 | 407 | 600 | 702 | 801 | 182 | 185 | 493 | 391 | 790 | 487 | 928 | 674 | 1,177 | 241 | 730 |
| | | 男 | 178 | 179 | 260 | 323 | 372 | 70 | 90 | 229 | 188 | 381 | 233 | 408 | 306 | 540 | 130 | 384 |
| | | 女 | 216 | 228 | 340 | 379 | 429 | 112 | 95 | 264 | 203 | 409 | 254 | 520 | 368 | 637 | 111 | 346 |
| 平成22年10月1日 現在 | 世帯数 | 197 | 176 | 293 | 307 | 315 | 75 | 68 | 206 | 160 | 365 | 184 | 404 | 273 | 465 | 102 | 241 | |
| | 人口 | 総数 | 361 | 352 | 545 | 586 | 742 | 156 | 146 | 407 | 347 | 971 | 431 | 874 | 638 | 1,082 | 205 | 619 |
| | | 男 | 161 | 153 | 242 | 265 | 334 | 62 | 64 | 182 | 166 | 474 | 211 | 391 | 285 | 499 | 103 | 340 |
| | | 女 | 200 | 199 | 303 | 321 | 408 | 94 | 82 | 225 | 181 | 497 | 220 | 483 | 353 | 583 | 102 | 279 |
| 平成27年10月1日 現在 | 世帯数 | 177 | 169 | 274 | 303 | 282 | 70 | 58 | 180 | 133 | 373 | 182 | 405 | 263 | 439 | 96 | 216 | |
| | 人口 | 総数 | 313 | 326 | 502 | 564 | 601 | 139 | 124 | 341 | 279 | 943 | 421 | 821 | 588 | 1,026 | 184 | 531 |
| | | 男 | 145 | 147 | 227 | 258 | 277 | 58 | 56 | 153 | 130 | 446 | 197 | 360 | 261 | 465 | 96 | 282 |
| | | 女 | 168 | 179 | 275 | 306 | 324 | 81 | 68 | 188 | 149 | 497 | 224 | 461 | 327 | 561 | 88 | 249 |

| 町名 | | 南町 | 潮静 | 礼受町 | 浜中町 | 大和田町 | 藤山町 | 幌糠町 (樽真布) | 峠下町 | 自衛隊 (管内) | その他 | 計 | |
|------------------|-----|-----|-------|-------|-----|------|-----|--------------|-----|-------------|-----|--------|--------|
| 平成17年10月1日 現在 | 世帯数 | 670 | 443 | 77 | 59 | 148 | 63 | 200 | 10 | 7 | - | 11,666 | |
| | 人口 | 総数 | 1,588 | 1,182 | 184 | 145 | 331 | 157 | 368 | 22 | 369 | - | 26,826 |
| | | 男 | 771 | 610 | 86 | 75 | 153 | 73 | 223 | 11 | 361 | - | 12,959 |
| | | 女 | 817 | 572 | 98 | 70 | 178 | 84 | 145 | 11 | 8 | - | 13,867 |
| 平成22年10月1日 現在 | 世帯数 | 642 | 470 | 67 | 61 | 132 | 62 | 86 | 7 | 8 | - | 11,044 | |
| | 人口 | 総数 | 1,460 | 1,136 | 164 | 133 | 282 | 147 | 217 | 15 | 297 | - | 24,457 |
| | | 男 | 705 | 583 | 79 | 65 | 131 | 71 | 102 | 7 | 292 | - | 11,679 |
| | | 女 | 755 | 553 | 85 | 68 | 151 | 76 | 115 | 8 | 5 | - | 12,778 |
| 平成27年10月1日 現在 | 世帯数 | 614 | 457 | 59 | 52 | 113 | 49 | 77 | 7 | 7 | - | 10,402 | |
| | 人口 | 総数 | 1,372 | 1,071 | 126 | 105 | 236 | 101 | 194 | 15 | 286 | - | 22,221 |
| | | 男 | 656 | 531 | 59 | 51 | 115 | 49 | 91 | 7 | 277 | - | 10,516 |
| | | 女 | 716 | 540 | 67 | 54 | 121 | 52 | 103 | 8 | 9 | - | 11,705 |

(2) 年齢男女別人口(各年10月1日現在)

資料 総務課

| 年齢 | | 0-4 | 0 | 1 | 2 | 3 | 4 | 5-9 | 5 | 6 | 7 | 8 | 9 | 10-14 | 10 | 11 | 12 | 13 | 14 |
|-------|----|-----|-----|-----|-----|-----|-----|-----|-----|-----|-----|-----|-----|-------|-----|-----|-----|-----|-----|
| 平成22年 | 総数 | 917 | 186 | 191 | 193 | 178 | 169 | 901 | 178 | 186 | 173 | 174 | 190 | 933 | 176 | 184 | 191 | 187 | 195 |
| | 男 | 470 | 97 | 96 | 101 | 100 | 76 | 448 | 80 | 91 | 97 | 91 | 89 | 476 | 90 | 88 | 87 | 106 | 105 |
| | 女 | 447 | 89 | 95 | 92 | 78 | 93 | 453 | 98 | 95 | 76 | 83 | 101 | 457 | 86 | 96 | 104 | 81 | 90 |
| 平成27年 | 総数 | 748 | 151 | 151 | 148 | 135 | 163 | 760 | 148 | 151 | 167 | 141 | 153 | 782 | 173 | 159 | 134 | 151 | 165 |
| | 男 | 360 | 66 | 79 | 65 | 71 | 79 | 392 | 80 | 78 | 91 | 75 | 68 | 385 | 81 | 78 | 76 | 80 | 70 |
| | 女 | 388 | 85 | 72 | 83 | 64 | 84 | 368 | 68 | 73 | 76 | 66 | 85 | 397 | 92 | 81 | 58 | 71 | 95 |
| 令和2年 | 総数 | 493 | 79 | 96 | 102 | 120 | 96 | 575 | 117 | 107 | 109 | 111 | 131 | 643 | 131 | 110 | 146 | 128 | 128 |
| | 男 | 259 | 40 | 55 | 51 | 60 | 53 | 292 | 51 | 59 | 55 | 58 | 69 | 334 | 71 | 55 | 76 | 72 | 60 |
| | 女 | 234 | 39 | 41 | 51 | 60 | 43 | 283 | 66 | 48 | 54 | 53 | 62 | 309 | 60 | 55 | 70 | 56 | 68 |

| 年齢 | | 15-19 | 15 | 16 | 17 | 18 | 19 | 20-24 | 20 | 21 | 22 | 23 | 24 | 25-29 | 25 | 26 | 27 | 28 | 29 |
|-------|----|-------|-----|-----|-----|-----|-----|-------|-----|-----|-----|-----|-----|-------|-----|-----|-----|-----|-----|
| 平成22年 | 総数 | 869 | 203 | 200 | 216 | 164 | 86 | 854 | 120 | 145 | 191 | 188 | 210 | 1,189 | 217 | 228 | 249 | 232 | 263 |
| | 男 | 420 | 103 | 96 | 109 | 75 | 37 | 441 | 61 | 80 | 85 | 96 | 119 | 634 | 113 | 132 | 126 | 121 | 142 |
| | 女 | 449 | 100 | 104 | 107 | 89 | 49 | 413 | 59 | 65 | 106 | 92 | 91 | 555 | 104 | 96 | 123 | 111 | 121 |
| 平成27年 | 総数 | 771 | 167 | 164 | 178 | 153 | 109 | 657 | 127 | 106 | 137 | 145 | 142 | 848 | 138 | 168 | 189 | 177 | 176 |
| | 男 | 398 | 85 | 80 | 82 | 84 | 67 | 336 | 74 | 53 | 66 | 74 | 69 | 443 | 74 | 82 | 99 | 90 | 98 |
| | 女 | 373 | 82 | 84 | 96 | 69 | 42 | 321 | 53 | 53 | 71 | 71 | 73 | 405 | 64 | 86 | 90 | 87 | 78 |
| 令和2年 | 総数 | 596 | 142 | 131 | 116 | 104 | 103 | 665 | 107 | 102 | 142 | 166 | 148 | 694 | 140 | 152 | 144 | 129 | 129 |
| | 男 | 318 | 65 | 63 | 66 | 58 | 66 | 381 | 59 | 61 | 79 | 93 | 89 | 370 | 83 | 80 | 75 | 65 | 67 |
| | 女 | 278 | 77 | 68 | 50 | 46 | 37 | 284 | 48 | 41 | 63 | 73 | 59 | 324 | 57 | 72 | 69 | 64 | 62 |

| 年齢 | | 30-34 | 30 | 31 | 32 | 33 | 34 | 35-39 | 35 | 36 | 37 | 38 | 39 | 40-44 | 40 | 41 | 42 | 43 | 44 |
|-------|----|-------|-----|-----|-----|-----|-----|-------|-----|-----|-----|-----|-----|-------|-----|-----|-----|-----|-----|
| 平成22年 | 総数 | 1,404 | 259 | 266 | 283 | 310 | 286 | 1,614 | 321 | 346 | 321 | 314 | 312 | 1,503 | 330 | 331 | 315 | 285 | 242 |
| | 男 | 703 | 136 | 136 | 143 | 146 | 142 | 834 | 169 | 186 | 177 | 146 | 156 | 776 | 162 | 185 | 173 | 130 | 126 |
| | 女 | 701 | 123 | 130 | 140 | 164 | 144 | 780 | 152 | 160 | 144 | 168 | 156 | 727 | 168 | 146 | 142 | 155 | 116 |
| 平成27年 | 総数 | 1,117 | 197 | 214 | 239 | 213 | 254 | 1,283 | 231 | 237 | 250 | 294 | 271 | 1,483 | 283 | 313 | 287 | 301 | 299 |
| | 男 | 585 | 103 | 114 | 116 | 118 | 134 | 637 | 116 | 124 | 117 | 140 | 140 | 792 | 155 | 174 | 163 | 145 | 155 |
| | 女 | 532 | 94 | 100 | 123 | 95 | 120 | 646 | 115 | 113 | 133 | 154 | 131 | 691 | 128 | 139 | 124 | 156 | 144 |
| 令和2年 | 総数 | 753 | 147 | 144 | 160 | 147 | 155 | 960 | 176 | 198 | 198 | 186 | 202 | 1,130 | 186 | 223 | 236 | 250 | 235 |
| | 男 | 403 | 88 | 69 | 81 | 82 | 83 | 504 | 92 | 104 | 92 | 103 | 113 | 589 | 101 | 121 | 125 | 118 | 124 |
| | 女 | 350 | 59 | 75 | 79 | 65 | 72 | 456 | 84 | 94 | 106 | 83 | 89 | 541 | 85 | 102 | 111 | 132 | 111 |

| 年齢 | | 45-49 | 45 | 46 | 47 | 48 | 49 | 50-54 | 50 | 51 | 52 | 53 | 54 | 55-59 | 55 | 56 | 57 | 58 | 59 |
|-------|----|-------|-----|-----|-----|-----|-----|-------|-----|-----|-----|-----|-----|-------|-----|-----|-----|-----|-----|
| 平成22年 | 総数 | 1,516 | 297 | 323 | 286 | 292 | 318 | 1,606 | 330 | 330 | 287 | 324 | 335 | 2,061 | 350 | 397 | 412 | 451 | 451 |
| | 男 | 798 | 159 | 170 | 150 | 142 | 177 | 819 | 170 | 169 | 142 | 172 | 166 | 1,002 | 181 | 205 | 191 | 212 | 213 |
| | 女 | 718 | 138 | 153 | 136 | 150 | 141 | 787 | 160 | 161 | 145 | 152 | 169 | 1,059 | 169 | 192 | 221 | 239 | 238 |
| 平成27年 | 総数 | 1,430 | 295 | 315 | 298 | 269 | 253 | 1,447 | 301 | 304 | 272 | 277 | 293 | 1,478 | 297 | 292 | 279 | 308 | 302 |
| | 男 | 743 | 153 | 176 | 160 | 129 | 125 | 766 | 164 | 164 | 143 | 136 | 159 | 739 | 151 | 147 | 139 | 163 | 139 |
| | 女 | 687 | 142 | 139 | 138 | 140 | 128 | 681 | 137 | 140 | 129 | 141 | 134 | 739 | 146 | 145 | 140 | 145 | 163 |
| 令和2年 | 総数 | 1,324 | 246 | 275 | 261 | 277 | 265 | 1,283 | 282 | 302 | 252 | 232 | 215 | 1,286 | 256 | 278 | 249 | 240 | 263 |
| | 男 | 717 | 139 | 159 | 153 | 134 | 132 | 680 | 151 | 170 | 142 | 114 | 103 | 659 | 131 | 148 | 129 | 117 | 134 |
| | 女 | 607 | 107 | 116 | 108 | 143 | 133 | 603 | 131 | 132 | 110 | 118 | 112 | 627 | 125 | 130 | 120 | 123 | 129 |

| 年齢 | | 60-64 | 60 | 61 | 62 | 63 | 64 | 65-69 | 65 | 66 | 67 | 68 | 69 | 70-74 | 70 | 71 | 72 | 73 | 74 |
|-------|----|-------|-----|-----|-----|-----|-----|-------|-----|-----|-----|-----|-----|-------|-----|-----|-----|-----|-----|
| 平成22年 | 総数 | 2,191 | 471 | 483 | 470 | 416 | 351 | 1,890 | 321 | 377 | 385 | 385 | 422 | 1,715 | 380 | 325 | 327 | 326 | 357 |
| | 男 | 1,016 | 224 | 224 | 235 | 179 | 154 | 808 | 131 | 164 | 179 | 171 | 163 | 762 | 178 | 133 | 138 | 153 | 160 |
| | 女 | 1,175 | 247 | 259 | 235 | 237 | 197 | 1,082 | 190 | 213 | 206 | 214 | 259 | 953 | 202 | 192 | 189 | 173 | 197 |
| 平成27年 | 総数 | 1,877 | 321 | 355 | 380 | 405 | 416 | 2,046 | 430 | 448 | 444 | 390 | 334 | 1,706 | 285 | 349 | 337 | 345 | 390 |
| | 男 | 859 | 156 | 168 | 169 | 180 | 186 | 924 | 194 | 197 | 222 | 165 | 146 | 696 | 106 | 147 | 156 | 146 | 141 |
| | 女 | 1,018 | 165 | 187 | 211 | 225 | 230 | 1,122 | 236 | 251 | 222 | 225 | 188 | 1,010 | 179 | 202 | 181 | 199 | 249 |
| 令和2年 | 総数 | 1,290 | 260 | 253 | 235 | 279 | 263 | 1,666 | 276 | 307 | 340 | 368 | 375 | 1,815 | 384 | 402 | 398 | 335 | 296 |
| | 男 | 613 | 126 | 120 | 107 | 142 | 118 | 735 | 128 | 136 | 145 | 162 | 164 | 800 | 168 | 177 | 192 | 145 | 118 |
| | 女 | 677 | 134 | 133 | 128 | 137 | 145 | 931 | 148 | 171 | 195 | 206 | 211 | 1,015 | 216 | 225 | 206 | 190 | 178 |

| 年齢 | | 75-79 | 75 | 76 | 77 | 78 | 79 | 80-84 | 80 | 81 | 82 | 83 | 84 | 85-89 | 85 | 86 | 87 | 88 | 89 |
|-------|----|-------|-----|-----|-----|-----|-----|-------|-----|-----|-----|-----|-----|-------|-----|-----|-----|-----|-----|
| 平成22年 | 総数 | 1,416 | 309 | 288 | 310 | 243 | 266 | 973 | 226 | 204 | 204 | 176 | 163 | 590 | 142 | 140 | 116 | 116 | 76 |
| | 男 | 645 | 133 | 133 | 147 | 106 | 126 | 400 | 115 | 83 | 71 | 66 | 65 | 164 | 37 | 43 | 32 | 36 | 16 |
| | 女 | 771 | 176 | 155 | 163 | 137 | 140 | 573 | 111 | 121 | 133 | 110 | 98 | 426 | 105 | 97 | 84 | 80 | 60 |
| 平成27年 | 総数 | 1,511 | 325 | 301 | 303 | 268 | 314 | 1,164 | 269 | 238 | 257 | 195 | 205 | 673 | 161 | 147 | 146 | 123 | 96 |
| | 男 | 640 | 140 | 121 | 119 | 122 | 138 | 479 | 113 | 95 | 109 | 76 | 86 | 238 | 73 | 54 | 42 | 37 | 32 |
| | 女 | 871 | 185 | 180 | 184 | 146 | 176 | 685 | 156 | 143 | 148 | 119 | 119 | 435 | 88 | 93 | 104 | 86 | 64 |
| 令和2年 | 総数 | 1,470 | 247 | 302 | 301 | 307 | 313 | 1,207 | 267 | 249 | 242 | 216 | 233 | 777 | 192 | 168 | 160 | 131 | 126 |
| | 男 | 593 | 93 | 124 | 134 | 132 | 110 | 469 | 102 | 89 | 93 | 91 | 94 | 277 | 78 | 60 | 59 | 46 | 34 |
| | 女 | 877 | 154 | 178 | 167 | 175 | 203 | 738 | 165 | 160 | 149 | 125 | 139 | 500 | 114 | 108 | 101 | 85 | 92 |

| 年齢 | | 90-94 | 90 | 91 | 92 | 93 | 94 | 95-99 | 95 | 96 | 97 | 98 | 99 | 100以上 | 年齢不詳 | 計 |
|-------|----|-------|----|----|----|----|----|-------|----|----|----|----|----|-------|------|--------|
| 平成22年 | 総数 | 241 | 76 | 47 | 46 | 39 | 33 | 63 | 21 | 17 | 15 | 9 | 1 | 11 | - | 24,457 |
| | 男 | 53 | 19 | 11 | 9 | 8 | 6 | 10 | 3 | 4 | 2 | 1 | - | - | - | 11,679 |
| | 女 | 188 | 57 | 36 | 37 | 31 | 27 | 53 | 18 | 13 | 13 | 8 | 1 | 11 | - | 12,778 |
| 平成27年 | 総数 | 322 | 85 | 78 | 54 | 63 | 42 | 82 | 34 | 15 | 18 | 8 | 7 | 9 | 27 | 22,221 |
| | 男 | 68 | 23 | 12 | 11 | 12 | 10 | 23 | 10 | 3 | 7 | 2 | 1 | 1 | 12 | 10,516 |
| | 女 | 254 | 62 | 66 | 43 | 51 | 32 | 59 | 24 | 12 | 11 | 6 | 6 | 8 | 15 | 11,705 |
| 令和2年 | 総数 | 351 | 99 | 74 | 82 | 60 | 36 | 121 | 33 | 34 | 24 | 18 | 12 | 18 | 997 | 20,114 |
| | 男 | 107 | 33 | 25 | 26 | 11 | 12 | 18 | 6 | 3 | 5 | 1 | 3 | 3 | 528 | 9,649 |
| | 女 | 244 | 66 | 49 | 56 | 49 | 24 | 103 | 27 | 31 | 19 | 17 | 9 | 15 | 469 | 10,465 |

(3) 産業別就業者数 (昭和60年から平成27年まで)

資料 総務課 各国勢調査(各年10月1日現在)

| 年 | 産業 | 総数 | 第1次産業 | | | | 第2次産業 | | | | 第3次産業 | | | | | | | 分類不能の産業 | |
|-------|----|--------|-------|-----|--------|----------|-------|----|-------|-------|--------|---------------|--------|------------|--------|------|-------|---------|----|
| | | | 総数 | 農業 | 林業・狩猟業 | 漁業・水産養殖業 | 総数 | 鉱業 | 建設業 | 製造業 | 総数 | 電気・ガス・水道業・熱供給 | 運輸・通信業 | 卸売・小売業、飲食店 | 金融・保険業 | 不動産業 | サービス業 | | 公務 |
| 昭和60年 | 総数 | 16,436 | 943 | 524 | 169 | 250 | 4,075 | 29 | 2,054 | 1,992 | 11,416 | 73 | 1,490 | 3,725 | 493 | 52 | 3,619 | 1,964 | 2 |
| | 男 | 10,316 | 617 | 263 | 155 | 199 | 2,627 | 26 | 1,785 | 816 | 7,071 | 65 | 1,351 | 1,699 | 230 | 25 | 1,949 | 1,752 | 1 |
| | 女 | 6,120 | 326 | 261 | 14 | 51 | 1,448 | 3 | 269 | 1,176 | 4,345 | 8 | 139 | 2,026 | 263 | 27 | 1,670 | 212 | 1 |
| 平成2年 | 総数 | 15,655 | 763 | 433 | 131 | 199 | 4,137 | 17 | 2,206 | 1,914 | 10,743 | 89 | 1,219 | 3,415 | 433 | 56 | 3,693 | 1,838 | 12 |
| | 男 | 9,682 | 475 | 218 | 118 | 139 | 2,672 | 15 | 1,897 | 760 | 6,529 | 76 | 1,077 | 1,538 | 212 | 33 | 1,961 | 1,632 | 6 |
| | 女 | 5,973 | 288 | 215 | 13 | 60 | 1,465 | 2 | 309 | 1,154 | 4,214 | 13 | 142 | 1,877 | 221 | 23 | 1,732 | 206 | 6 |
| 平成7年 | 総数 | 15,284 | 628 | 330 | 103 | 195 | 4,308 | 10 | 2,340 | 1,958 | 10,333 | 94 | 1,049 | 3,100 | 418 | 45 | 3,871 | 1,756 | 15 |
| | 男 | 9,321 | 387 | 172 | 94 | 121 | 2,767 | 9 | 2,018 | 740 | 6,160 | 80 | 937 | 1,366 | 183 | 26 | 2,004 | 1,564 | 7 |
| | 女 | 5,963 | 241 | 158 | 9 | 74 | 1,541 | 1 | 322 | 1,218 | 4,173 | 14 | 112 | 1,734 | 235 | 19 | 1,867 | 192 | 8 |
| 平成12年 | 総数 | 14,515 | 503 | 256 | 76 | 171 | 4,153 | 23 | 2,383 | 1,747 | 9,848 | 89 | 905 | 2,943 | 363 | 34 | 3,815 | 1,699 | 11 |
| | 男 | 8,740 | 288 | 132 | 66 | 90 | 2,708 | 20 | 2,057 | 631 | 5,738 | 78 | 788 | 1,305 | 164 | 20 | 1,902 | 1,481 | 6 |
| | 女 | 5,775 | 215 | 124 | 10 | 81 | 1,445 | 3 | 326 | 1,116 | 4,110 | 11 | 117 | 1,638 | 199 | 14 | 1,913 | 218 | 5 |

| 年 | 産業 | 総人口 | | |
|-------|----|--------|---------------|------------------|
| | | 総数 | 有業 (15歳以上) | 無業 (14歳以下も含む) |
| 昭和60年 | 総数 | 35,542 | 16,436 | 19,106 |
| | 男 | 17,249 | 10,316 | 6,933 |
| | 女 | 18,293 | 6,120 | 12,173 |
| 平成2年 | 総数 | 32,429 | 15,655 | 16,774 |
| | 男 | 15,722 | 9,682 | 6,040 |
| | 女 | 16,707 | 5,973 | 10,734 |
| 平成7年 | 総数 | 30,060 | 15,284 | 14,776 |
| | 男 | 14,486 | 9,321 | 5,165 |
| | 女 | 15,574 | 5,963 | 9,611 |
| 平成12年 | 総数 | 28,325 | 14,515 | 13,810 |
| | 男 | 13,679 | 8,740 | 4,939 |
| | 女 | 14,646 | 5,775 | 8,871 |

(平成17年)

| 年 | 産業 | 総数 | 第1次産業 | | | | 第2次産業 | | | | 第3次産業 | | | | | | |
|-------|----|--------|-------|-----|----|-----|-------|----|-------|-------|-------|---------------|-------|-----|--------|--------|------|
| | | | 総数 | 農業 | 林業 | 漁業 | 総数 | 鉱業 | 建設業 | 製造業 | 総数 | 電気・ガス・熱供給・水道業 | 情報通信業 | 運輸業 | 卸売・小売業 | 金融・保険業 | 不動産業 |
| 平成17年 | 総数 | 13,555 | 489 | 254 | 70 | 165 | 3,371 | 21 | 1,806 | 1,544 | 9,637 | - | 63 | 741 | 2,035 | 309 | 53 |
| | 男 | 8,042 | 289 | 133 | 65 | 91 | 2,125 | 17 | 1,594 | 514 | 5,591 | 71 | 45 | 673 | 978 | 141 | 28 |
| | 女 | 5,513 | 200 | 121 | 5 | 74 | 1,246 | 4 | 212 | 1,030 | 4,046 | 9 | 18 | 68 | 1,057 | 168 | 25 |

| 年 | 産業 | 第3次産業 | | | | | | 分類不能の産業 | 総人口 | | |
|-------|----|--------|-------|----------|---------|-------------------|----------------|---------|--------|-----------|--------------|
| | | 飲食店宿泊業 | 医療、福祉 | 教育、学習支援業 | 複合サービス業 | サービス業（他に分類されないもの） | 公務（他に分類されないもの） | | 総数 | 有業（15歳以上） | 無業（14歳以下も含む） |
| 平成17年 | 総数 | 675 | 1,265 | 481 | 204 | 2,095 | 1,636 | 58 | 26,826 | 13,555 | 13,271 |
| | 男 | 204 | 311 | 281 | 152 | 1,275 | 1,432 | 37 | 12,959 | 8,042 | 4,917 |
| | 女 | 471 | 954 | 200 | 52 | 820 | 204 | 21 | 13,867 | 5,513 | 8,354 |

注 平成17年から産業分類が変更。

(平成22年)

| 年 | 産業 | 総数 | 第1次産業 | | | 第2次産業 | | | | 第3次産業 | | | | | | | |
|-------|----|--------|-------|-------|-----|-------|--------------|-------|-------|-------|---------------|-------|---------|---------|---------|------------|-----------------|
| | | | 総数 | 農業・林業 | 漁業 | 総数 | 鉱業、採石業、砂利採取業 | 建設業 | 製造業 | 総数 | 電気・ガス・熱供給・水道業 | 情報通信業 | 運輸業、郵便業 | 卸売業、小売業 | 金融業、保険業 | 不動産業、物品賃貸業 | 学術研究、専門・技術サービス業 |
| 平成22年 | 総数 | 11,532 | 395 | 248 | 147 | 2,508 | 2 | 1,280 | 1,226 | 8,533 | 65 | 98 | 664 | 1,709 | 265 | 113 | 425 |
| | 男 | 6,725 | 239 | 153 | 86 | 1,513 | 1 | 1,146 | 366 | 4,910 | 60 | 49 | 582 | 831 | 122 | 69 | 342 |
| | 女 | 4,807 | 156 | 95 | 61 | 995 | 1 | 134 | 860 | 3,623 | 5 | 49 | 82 | 878 | 143 | 44 | 83 |

| 年 | 産業 | 第3次産業 | | | | | | | 分類不能の産業 | 総人口 | | |
|-------|----|-------------|---------------|----------|-------|---------|-------------------|----------------|---------|--------|-----------|--------------|
| | | 宿泊業、飲食サービス業 | 生活関連サービス業、娯楽業 | 教育、学習支援業 | 医療、福祉 | 複合サービス業 | サービス業（他に分類されないもの） | 公務（他に分類されないもの） | | 総数 | 有業（15歳以上） | 無業（14歳以下も含む） |
| 平成22年 | 総数 | 594 | 403 | 431 | 1,391 | 101 | 647 | 1,627 | 96 | 24,457 | 11,532 | 12,925 |
| | 男 | 183 | 161 | 241 | 355 | 67 | 448 | 1,400 | 63 | 11,679 | 6,725 | 4,954 |
| | 女 | 411 | 242 | 190 | 1,036 | 34 | 199 | 227 | 33 | 12,778 | 4,807 | 7,971 |

(平成27年)

| 産業 | | 総数 | 第1次産業 | | | 第2次産業 | | | | 第3次産業 | | | | | | | |
|-------|----|--------|-------|-------|-----|-------|--------------|-------|-------|-------|---------------|-------|---------|---------|---------|----------|-----------------|
| | | | 総数 | 農業・林業 | 漁業 | 総数 | 鉱業、採石業、砂利採取業 | 建設業 | 製造業 | 総数 | 電気・ガス・熱供給・水道業 | 情報通信業 | 運輸業、郵便業 | 卸売業、小売業 | 金融業、保険業 | 不動産業、賃貸業 | 学術研究、専門・技術サービス業 |
| 平成27年 | 総数 | 10,813 | 358 | 230 | 128 | 2,200 | 2 | 1,163 | 1,035 | 8,213 | 75 | 52 | 599 | 1,549 | 229 | 123 | 353 |
| | 男 | 6,173 | 220 | 142 | 78 | 1,366 | 1 | 1,035 | 330 | 4,563 | 69 | 31 | 527 | 727 | 106 | 69 | 269 |
| | 女 | 4,640 | 138 | 88 | 50 | 834 | 1 | 128 | 705 | 3,650 | 6 | 21 | 72 | 822 | 123 | 54 | 84 |

| 産業 | | 第3次産業 | | | | | | | 分類不能の産業 | 総人口 | | |
|-------|----|-------------|---------------|----------|-------|---------|-------------------|----------------|---------|--------|-----------|--------------|
| | | 宿泊業、飲食サービス業 | 生活関連サービス業、娯楽業 | 教育、学習支援業 | 医療、福祉 | 複合サービス業 | サービス業（他に分類されないもの） | 公務（他に分類されないもの） | | 総数 | 有業（15歳以上） | 無業（14歳以下も含む） |
| 平成27年 | 総数 | 511 | 320 | 378 | 1,590 | 167 | 692 | 1,575 | 42 | 22,221 | 10,813 | 11,408 |
| | 男 | 152 | 117 | 196 | 414 | 117 | 462 | 1,307 | 24 | 10,516 | 6,173 | 4,343 |
| | 女 | 359 | 203 | 182 | 1,176 | 50 | 230 | 268 | 18 | 11,705 | 4,640 | 7,065 |

(4) 常住人口及び昼間人口

資料 総務課 国勢調査

| 年次 | 常住人口 | 流出人口 | | | 流入人口 | | | 昼間人口 | 昼間人口比率 |
|------------|---------------|------------|-----|-----|--------------|-------|-----|---------------|--------------|
| | | 総数 | 就業者 | 通学者 | 総数 | 就業者 | 通学者 | | |
| 昭和60年 | 35,542 | 638 | 488 | 150 | 1,782 | 1,385 | 397 | 36,686 | 103.2 |
| 平成2年 | 32,429 | 787 | 672 | 115 | 1,577 | 1,212 | 365 | 33,219 | 102.4 |
| 7年 | 30,060 | 813 | 755 | 58 | 1,479 | 1,246 | 233 | 30,726 | 102.2 |
| 12年 | 28,325 | 787 | 724 | 63 | 1,519 | 1,285 | 234 | 29,057 | 102.6 |
| 17年 | 26,826 | 885 | 830 | 55 | 1,360 | 1,185 | 175 | 27,301 | 101.8 |
| 22年 | 24,457 | 677 | - | - | 1,136 | - | - | 24,916 | 101.9 |
| 27年 | 22,221 | 737 | - | - | 1,061 | - | - | 22,545 | 101.5 |

注1 不詳者を除く。

注2 昼間人口＝常住人口－流出人口＋流入人口
昼間人口比率＝(昼間人口/常住人口)×100

注3 通学者は、15歳未満を含む。

9 留萌広域圏の面積、人口及び世帯数

資料 総務課、北海道統計課

| | | 総数 | 留萌市 | 増毛町 | 小平町 | 苫前町 | 羽幌町 | 初山別村 | 遠別町 | 天塩町 | 幌延町 | |
|-------------------------|-----|----------|--------|--------|--------|--------|--------|--------|--------|--------|-------|-------|
| 住民基本台帳 (H22. 03. 31) | 世帯数 | 27,109 | 12,364 | 2,563 | 1,758 | 1,652 | 3,889 | 606 | 1,403 | 1,632 | 1,242 | |
| | 人口 | 総数 | 56,797 | 25,021 | 5,332 | 3,754 | 3,679 | 8,203 | 1,445 | 3,121 | 3,650 | 2,592 |
| | | 男 | 27,224 | 12,000 | 2,457 | 1,804 | 1,723 | 3,909 | 697 | 1,522 | 1,810 | 1,302 |
| | | 女 | 29,573 | 13,021 | 2,875 | 1,950 | 1,956 | 4,294 | 748 | 1,599 | 1,840 | 1,290 |
| 国勢調査 (H22. 10. 01) | 世帯数 | 23,320 | 11,044 | 2,208 | 1,512 | 1,520 | 3,534 | 579 | 1,304 | 1,619 | - | |
| | 人口 | 総数 | 53,105 | 24,457 | 5,078 | 3,717 | 3,656 | 7,964 | 1,369 | 3,084 | 3,780 | - |
| | | 男 | 25,323 | 11,679 | 2,295 | 1,789 | 1,710 | 3,777 | 663 | 1,510 | 1,900 | - |
| | | 女 | 27,782 | 12,778 | 2,783 | 1,928 | 1,946 | 4,187 | 706 | 1,574 | 1,880 | - |
| 面積 (H22. 10. 01) (平方km) | | 3,445.77 | 297.51 | 369.70 | 627.29 | 454.53 | 472.53 | 280.04 | 590.86 | 353.31 | - | |
| 住民基本台帳 (H23. 03. 31) | 世帯数 | 25,678 | 12,223 | 2,545 | 1,744 | 1,628 | 3,905 | 598 | 1,383 | 1,652 | - | |
| | 人口 | 総数 | 53,212 | 24,489 | 5,209 | 3,669 | 3,596 | 8,152 | 1,407 | 3,067 | 3,623 | - |
| | | 男 | 25,435 | 11,729 | 2,397 | 1,770 | 1,691 | 3,871 | 680 | 1,490 | 1,807 | - |
| | | 女 | 27,777 | 12,760 | 2,812 | 1,899 | 1,905 | 4,281 | 727 | 1,577 | 1,816 | - |
| 面積 (H23. 10. 01) (平方km) | | 3,446 | 298 | 370 | 627 | 455 | 473 | 280.04 | 591 | 353 | - | |
| 住民基本台帳 (H24. 03. 31) | 世帯数 | 25,380 | 12,106 | 2,514 | 1,720 | 1,635 | 3,830 | 591 | 1,382 | 1,602 | - | |
| | 人口 | 総数 | 52,105 | 24,036 | 5,076 | 3,595 | 3,541 | 7,936 | 1,378 | 3,029 | 3,514 | - |
| | | 男 | 24,903 | 11,526 | 2,323 | 1,715 | 1,679 | 3,757 | 662 | 1,477 | 1,764 | - |
| | | 女 | 27,202 | 12,510 | 2,753 | 1,880 | 1,862 | 4,179 | 716 | 1,552 | 1,750 | - |
| 面積 (H24. 10. 01) (平方km) | | 3,445.79 | 297.51 | 369.70 | 627.29 | 454.55 | 472.53 | 280.04 | 590.86 | 353.31 | - | |
| 住民基本台帳 (H25. 03. 31) | 世帯数 | 25,319 | 12,043 | 2,547 | 1,715 | 1,625 | 3,780 | 597 | 1,404 | 1,608 | - | |
| | 人口 | 総数 | 51,349 | 23,641 | 5,063 | 3,540 | 3,509 | 7,777 | 1,361 | 3,008 | 3,450 | - |
| | | 男 | 24,414 | 11,256 | 2,316 | 1,674 | 1,660 | 3,683 | 651 | 1,452 | 1,722 | - |
| | | 女 | 26,935 | 12,385 | 2,747 | 1,866 | 1,849 | 4,094 | 710 | 1,556 | 1,728 | - |
| 面積 (H25. 10. 01) (平方km) | | 3,445.80 | 297.51 | 369.70 | 627.29 | 454.55 | 472.54 | 280.04 | 590.86 | 353.31 | - | |
| 住民基本台帳 (H26. 01. 01) | 世帯数 | 25,296 | 12,053 | 2,543 | 1,688 | 1,640 | 3,770 | 595 | 1,389 | 1,618 | - | |
| | 人口 | 総数 | 50,855 | 23,451 | 5,003 | 3,473 | 3,482 | 7,719 | 1,352 | 2,951 | 3,424 | - |
| | | 男 | 24,209 | 11,204 | 2,276 | 1,634 | 1,643 | 3,678 | 639 | 1,419 | 1,716 | - |
| | | 女 | 26,646 | 12,247 | 2,727 | 1,839 | 1,839 | 4,041 | 713 | 1,532 | 1,708 | - |
| 面積 (H26. 10. 01) (平方km) | | 3,445.88 | 297.83 | 369.71 | 627.22 | 454.60 | 472.65 | 279.51 | 590.80 | 353.56 | - | |

| | | 総数 | 留萌市 | 増毛町 | 小平町 | 苫前町 | 羽幌町 | 初山別村 | 遠別町 | 天塩町 | | |
|-------------------------|-----|-----------------|---------------|---------------|---------------|---------------|---------------|---------------|---------------|---------------|--------------|---|
| 住民基本台帳 (H27. 01. 01) | 世帯数 | 24,977 | 11,930 | 2,493 | 1,663 | 1,623 | 3,721 | 575 | 1,377 | 1,595 | - | |
| | 人口 | 総数 | 49,694 | 22,957 | 4,893 | 3,394 | 3,390 | 7,552 | 1,283 | 2,901 | 3,324 | - |
| | | 男 | 23,653 | 10,958 | 2,214 | 1,607 | 1,608 | 3,590 | 608 | 1,393 | 1,675 | - |
| | | 女 | 26,041 | 34 | 2,679 | 1,787 | 1,782 | 3,962 | 675 | 1,508 | 1,649 | - |
| 国勢調査 (H27. 10. 01) | 世帯数 | 21,910 | 10,402 | 2,051 | 1,406 | 1,420 | 3,367 | 537 | 1,225 | 1,502 | - | |
| | 人口 | 総数 | 47,912 | 22,221 | 4,497 | 3,336 | 3,265 | 7,327 | 1,217 | 2,806 | 3,243 | - |
| | | 男 | 22,753 | 10,516 | 2,024 | 1,585 | 1,549 | 3,490 | 578 | 1,368 | 1,643 | - |
| | | 女 | 25,159 | 11,705 | 2,473 | 1,751 | 1,716 | 3,837 | 639 | 1,438 | 1,600 | - |
| 面積 (H27. 10. 01) (平方km) | | 3,445.88 | 297.83 | 369.71 | 627.22 | 454.60 | 472.65 | 279.51 | 590.80 | 353.56 | - | |
| 住民基本台帳 (H28. 01. 01) | 世帯数 | 24,718 | 11,832 | 2,429 | 1,647 | 1,592 | 3,696 | 569 | 1,363 | 1,590 | - | |
| | 人口 | 総数 | 48,696 | 22,503 | 4,732 | 3,324 | 3,321 | 7,454 | 1,254 | 2,836 | 3,272 | - |
| | | 男 | 23,204 | 10,714 | 2,159 | 1,572 | 1,574 | 3,555 | 594 | 1,382 | 1,654 | - |
| | | 女 | 25,492 | 11,789 | 2,573 | 1,752 | 1,747 | 3,899 | 660 | 1,454 | 1,618 | - |
| 面積 (H28. 10. 01) (平方km) | | 3,445.88 | 297.83 | 369.71 | 627.22 | 454.60 | 472.65 | 279.51 | 590.80 | 353.56 | - | |
| 住民基本台帳 (H29. 01. 01) | 世帯数 | 24,562 | 11,798 | 2,391 | 1,648 | 1,574 | 3,653 | 569 | 1,357 | 1,572 | - | |
| | 人口 | 総数 | 47,789 | 22,137 | 4,606 | 3,254 | 3,246 | 7,322 | 1,235 | 2,781 | 3,208 | - |
| | | 男 | 22,823 | 10,562 | 2,109 | 1,543 | 1,548 | 3,505 | 600 | 1,355 | 1,601 | - |
| | | 女 | 24,966 | 11,575 | 2,497 | 1,711 | 1,698 | 3,817 | 635 | 1,426 | 1,607 | - |
| 面積 (H29. 10. 01) (平方km) | | 3,445.88 | 297.84 | 369.71 | 627.22 | 454.60 | 472.65 | 279.51 | 590.80 | 353.56 | - | |
| 住民基本台帳 (H30. 01. 01) | 世帯数 | 24,391 | 11,768 | 2,339 | 1,648 | 1,554 | 3,632 | 549 | 1,346 | 1,555 | - | |
| | 人口 | 総数 | 46,834 | 21,757 | 4,435 | 3,216 | 3,193 | 7,157 | 1,197 | 2,718 | 3,161 | - |
| | | 男 | 22,380 | 10,393 | 2,026 | 1,533 | 1,518 | 3,429 | 588 | 1,323 | 1,570 | - |
| | | 女 | 24,454 | 11,364 | 2,409 | 1,683 | 1,675 | 3,728 | 609 | 1,395 | 1,591 | - |
| 面積 (H30. 10. 01) (平方km) | | 3,445.88 | 297.84 | 369.71 | 627.22 | 454.60 | 472.65 | 279.51 | 590.80 | 353.56 | - | |
| 住民基本台帳 (H31. 01. 01) | 世帯数 | 24,132 | 11,623 | 2,305 | 1,643 | 1,529 | 3,606 | 536 | 1,352 | 1,538 | - | |
| | 人口 | 総数 | 45,840 | 21,310 | 4,339 | 3,168 | 3,100 | 6,993 | 1,173 | 2,692 | 3,065 | - |
| | | 男 | 21,913 | 10,172 | 1,979 | 1,513 | 1,480 | 3,364 | 565 | 1,306 | 1,534 | - |
| | | 女 | 23,927 | 11,138 | 2,360 | 1,655 | 1,620 | 3,629 | 608 | 1,386 | 1,531 | - |
| 面積 (H31. 10. 01) (平方km) | | 3,445.88 | 297.84 | 369.71 | 627.22 | 454.60 | 472.65 | 279.51 | 590.80 | 353.56 | - | |
| 住民基本台帳 (R2. 01. 01) | 世帯数 | 23,740 | 11,416 | 2,251 | 1,617 | 1,509 | 3,545 | 538 | 1,335 | 1,529 | - | |
| | 人口 | 総数 | 44,638 | 20,715 | 4,222 | 3,087 | 3,034 | 6,796 | 1,152 | 2,626 | 3,006 | - |
| | | 男 | 21,356 | 9,917 | 1,928 | 1,472 | 1,446 | 3,260 | 554 | 1,273 | 1,506 | - |
| | | 女 | 23,282 | 10,798 | 2,294 | 1,615 | 1,588 | 3,536 | 598 | 1,353 | 1,500 | - |
| 国勢調査 (R2. 10. 01) | 世帯数 | 20,673 | 9,816 | 1,878 | 1,366 | 1,347 | 3,143 | 498 | 1,200 | 1,425 | - | |
| | 人口 | 総数 | 43,050 | 20,114 | 3,908 | 2,994 | 2,936 | 6,548 | 1,080 | 2,520 | 2,950 | - |
| | | 男 | 20,665 | 9,649 | 1,776 | 1,431 | 1,428 | 3,163 | 518 | 1,222 | 1,478 | - |
| | | 女 | 22,385 | 10,465 | 2,132 | 1,563 | 1,508 | 3,385 | 562 | 1,298 | 1,472 | - |
| 面積 (R2. 10. 01) (平方km) | | 3,445.90 | 297.84 | 369.71 | 627.22 | 454.60 | 472.65 | 279.52 | 590.80 | 353.56 | - | |
| 住民基本台帳 (R3. 01. 01) | 世帯数 | 23,515 | 11,307 | 2,225 | 1,594 | 1,505 | 3,520 | 536 | 1,317 | 1,511 | - | |
| | 人口 | 総数 | 43,657 | 20,257 | 4,116 | 2,996 | 2,986 | 6,661 | 1,125 | 2,543 | 2,973 | - |
| | | 男 | 20,904 | 9,698 | 1,885 | 1,426 | 1,446 | 3,199 | 534 | 1,226 | 1,490 | - |
| | | 女 | 22,753 | 10,559 | 2,231 | 1,570 | 1,540 | 3,462 | 591 | 1,317 | 1,483 | - |

注1 幌延町は平成22年4月1日付で宗谷総合振興局管内に所管移行しました。

注2 住民基本台帳分については総務省自治行政局「住民基本台帳の基づく人口・世帯数」による数値(市町村からの報告を基にした数値)である。

注3 平成24年7月の「住民基本台帳法の一部を改正する法律」の施行に伴い、平成25年以降の人口・世帯数には外国人情報が含まれています。

注4 平成26年より集計基準日が、3月末から1月1日現在に変更されました。

10 北海道人口・面積

資料 総務課

| 地 域 | | 全道 | 札幌市 | 函館市 | 小樽市 | 旭川市 | 室蘭市 | 釧路市 | 帯広市 |
|---------------|--------------|-----------|-----------|---------|---------|---------|---------|---------|---------|
| 平成17年 国勢調査 | 人口 | 5,627,737 | 1,880,863 | 294,264 | 142,161 | 355,004 | 98,372 | 181,516 | 170,580 |
| | 総面積(平方km) | 83,456 | 1,121 | 678 | 243 | 748 | 81 | 222 | 619 |
| | 人口密度(人/平方km) | 71.8 | 1,677.7 | 434.1 | 584.7 | 474.9 | 1,219.7 | 817.3 | 275.6 |
| 平成22年 国勢調査 | 人口 | 5,506,419 | 1,913,545 | 279,127 | 131,928 | 347,095 | 94,535 | 181,169 | 168,057 |
| | 総面積(平方km) | 83,457 | 1,121 | 678 | 243 | 748 | 81 | 1,363 | 619 |
| | 人口密度(人/平方km) | 70.2 | 1,706.8 | 411.7 | 542.2 | 464.3 | 1,172.2 | 132.9 | 271.5 |
| 平成27年 国勢調査 | 人口 | 5,381,733 | 1,952,356 | 265,979 | 121,924 | 339,605 | 88,564 | 174,742 | 169,327 |
| | 総面積(平方km) | 83,424 | 1,121 | 678 | 244 | 748 | 81 | 1,363 | 619 |
| | 人口密度(人/平方km) | 68.6 | 1,741.2 | 392.4 | 500.0 | 454.2 | 1,095.0 | 128.2 | 273.4 |
| 令和2年 国勢調査 | 人口 | 5,224,614 | 1,973,395 | 251,084 | 111,299 | 329,306 | 82,383 | 165,077 | 166,536 |
| | 総面積(平方km) | 83,424 | 1,121 | 678 | 244 | 748 | 81 | 1,363 | 619 |
| | 人口密度(人/平方km) | 66.6 | 1,760.0 | 370.4 | 456.5 | 440.4 | 1,016.9 | 121.1 | 268.9 |

| 地 域 | | 北見市 | 夕張市 | 岩見沢市 | 網走市 | 留萌市 | 苫小牧市 | 稚内市 | 美唄市 |
|---------------|--------------|---------|--------|--------|--------|--------|---------|--------|--------|
| 平成17年 国勢調査 | 人口 | 110,715 | 13,001 | 83,202 | 42,045 | 26,826 | 172,758 | 41,592 | 29,083 |
| | 総面積(平方km) | 421 | 763 | 205 | 471 | 297 | 561 | 761 | 278 |
| | 人口密度(人/平方km) | 262.9 | 17.0 | 406.4 | 89.3 | 90.2 | 307.7 | 54.7 | 104.8 |
| 平成22年 国勢調査 | 人口 | 125,689 | 10,922 | 90,145 | 40,998 | 24,457 | 173,320 | 39,595 | 26,034 |
| | 総面積(平方km) | 1,428 | 763 | 481 | 471 | 298 | 561 | 761 | 278 |
| | 人口密度(人/平方km) | 88.0 | 14.3 | 187.4 | 87.0 | 82.2 | 308.7 | 52.0 | 93.8 |
| 平成27年 国勢調査 | 人口 | 121,226 | 8,843 | 84,499 | 39,077 | 22,221 | 172,737 | 36,380 | 23,035 |
| | 総面積(平方km) | 1,427 | 763 | 481 | 471 | 298 | 562 | 761 | 278 |
| | 人口密度(人/平方km) | 84.9 | 11.6 | 175.7 | 83.0 | 74.6 | 307.6 | 47.8 | 83.0 |
| 令和2年 国勢調査 | 人口 | 115,480 | 7,334 | 79,306 | 35,759 | 20,114 | 170,113 | 33,563 | 20,413 |
| | 総面積(平方km) | 1,427 | 763 | 481 | 471 | 298 | 562 | 761 | 278 |
| | 人口密度(人/平方km) | 80.9 | 9.6 | 164.9 | 75.9 | 67.5 | 302.9 | 44.1 | 73.5 |

| 地 域 | | 芦別市 | 江別市 | 赤平市 | 紋別市 | 士別市 | 名寄市 | 三笠市 | 根室市 |
|---------------|--------------|--------|---------|--------|--------|--------|--------|--------|--------|
| 平成17年 国勢調査 | 人口 | 18,899 | 125,601 | 14,401 | 26,632 | 23,411 | 26,590 | 11,927 | 31,202 |
| | 総面積(平方km) | 865 | 188 | 130 | 831 | 1,119 | 315 | 303 | 513 |
| | 人口密度(人/平方km) | 21.8 | 669.6 | 110.9 | 32.1 | 20.9 | 84.5 | 39.4 | 60.9 |
| 平成22年 国勢調査 | 人口 | 16,628 | 123,722 | 12,637 | 24,750 | 21,787 | 30,591 | 10,221 | 29,201 |
| | 総面積(平方km) | 865 | 188 | 130 | 831 | 1,119 | 535 | 303 | 513 |
| | 人口密度(人/平方km) | 19.2 | 659.6 | 97.3 | 29.8 | 19.5 | 57.2 | 33.8 | 70.7 |
| 平成27年 国勢調査 | 人口 | 14,676 | 120,636 | 11,105 | 23,109 | 19,914 | 29,048 | 9,076 | 26,917 |
| | 総面積(平方km) | 865 | 187 | 130 | 831 | 1,119 | 535 | 303 | 506 |
| | 人口密度(人/平方km) | 17.0 | 643.8 | 85.5 | 27.8 | 17.8 | 54.3 | 30.0 | 65.4 |
| 令和2年 国勢調査 | 人口 | 12,555 | 121,056 | 9,698 | 21,215 | 17,858 | 27,282 | 8,040 | 24,636 |
| | 総面積(平方km) | 865 | 187 | 130 | 831 | 1,119 | 535 | 303 | 506 |
| | 人口密度(人/平方km) | 14.5 | 646.0 | 74.7 | 25.5 | 16.0 | 51.0 | 26.6 | 59.9 |

| 地 域 | | 千歳市 | 滝川市 | 砂川市 | 歌志内市 | 深川市 | 富良野市 | 登別市 | 恵庭市 |
|---------------|--------------|--------|--------|--------|-------|--------|--------|--------|--------|
| 平成17年 国勢調査 | 人口 | 91,437 | 45,562 | 20,068 | 5,221 | 25,838 | 25,076 | 53,135 | 67,614 |
| | 総面積(平方km) | 595 | 116 | 79 | 56 | 529 | 601 | 212 | 295 |
| | 人口密度(人/平方km) | 153.7 | 393.4 | 255.0 | 93.2 | 48.8 | 41.7 | 250.5 | 229.3 |
| 平成22年 国勢調査 | 人口 | 93,604 | 43,170 | 19,056 | 4,387 | 23,709 | 24,259 | 51,526 | 69,384 |
| | 総面積(平方km) | 595 | 116 | 79 | 56 | 529 | 601 | 212 | 295 |
| | 人口密度(人/平方km) | 157.3 | 372.7 | 242.2 | 78.4 | 44.8 | 40.4 | 242.9 | 235.3 |
| 平成27年 国勢調査 | 人口 | 95,648 | 41,192 | 17,694 | 3,585 | 21,909 | 22,936 | 49,625 | 69,702 |
| | 総面積(平方km) | 595 | 116 | 79 | 56 | 529 | 601 | 212 | 295 |
| | 人口密度(人/平方km) | 160.9 | 355.4 | 224.9 | 64.1 | 41.4 | 38.2 | 233.8 | 236.6 |
| 令和2年 国勢調査 | 人口 | 97,950 | 39,490 | 16,486 | 2,989 | 20,039 | 21,131 | 46,391 | 70,331 |
| | 総面積(平方km) | 595 | 116 | 79 | 56 | 529 | 601 | 212 | 295 |
| | 人口密度(人/平方km) | 164.8 | 340.7 | 209.5 | 53.4 | 37.9 | 35.2 | 218.6 | 238.7 |

| 地 域 | | 伊達市 | 北広島市 | 石狩市 | 北斗市 |
|---------------|--------------|--------|--------|--------|--------|
| 平成17年 国勢調査 | 人口 | 35,223 | 60,677 | 60,104 | - |
| | 総面積(平方km) | 170 | 119 | 722 | - |
| | 人口密度(人/平方km) | 206.9 | 511.9 | 83.3 | - |
| 平成22年 国勢調査 | 人口 | 36,278 | 60,353 | 59,449 | 48,032 |
| | 総面積(平方km) | 444 | 119 | 722 | 397 |
| | 人口密度(人/平方km) | 81.7 | 509.1 | 82.4 | 120.9 |
| 平成27年 国勢調査 | 人口 | 34,995 | 59,064 | 57,436 | 46,390 |
| | 総面積(平方km) | 444 | 119 | 722 | 397 |
| | 人口密度(人/平方km) | 78.8 | 496.1 | 79.5 | 116.7 |
| 令和2年 国勢調査 | 人口 | 32,826 | 58,171 | 56,869 | 44,302 |
| | 総面積(平方km) | 444 | 119 | 722 | 397 |
| | 人口密度(人/平方km) | 73.9 | 488.6 | 78.7 | 111.5 |

| | 年 月 日 | 人 口 | | |
|------|------------|-------------|------------|------------|
| | | 総数 | 男 | 女 |
| 第1回 | 大正9年10月1日 | 55,963,053 | 28,044,185 | 27,918,868 |
| 第2回 | 大正14年10月1日 | 59,736,822 | 30,013,109 | 29,723,713 |
| 第3回 | 昭和5年10月1日 | 64,450,005 | 32,390,155 | 32,059,850 |
| 第4回 | 昭和10年10月1日 | 69,254,148 | 34,734,133 | 34,520,015 |
| 第5回 | 昭和15年10月1日 | 73,114,308 | 36,566,010 | 36,548,298 |
| 第6回 | 中 止 | | | |
| 臨時 | 昭和22年10月1日 | 71,998,104 | 33,894,059 | 38,104,045 |
| 第7回 | 昭和25年10月1日 | 84,114,574 | 41,241,192 | 42,873,382 |
| 第8回 | 昭和30年10月1日 | 90,076,594 | 44,242,657 | 45,833,937 |
| 第9回 | 昭和35年10月1日 | 94,301,623 | 46,300,445 | 48,001,178 |
| 第10回 | 昭和40年10月1日 | 99,209,137 | 48,692,138 | 50,516,999 |
| 第11回 | 昭和45年10月1日 | 104,665,171 | 51,369,177 | 53,295,994 |
| 第12回 | 昭和50年10月1日 | 111,939,643 | 55,090,673 | 56,848,970 |
| 第13回 | 昭和55年10月1日 | 117,060,396 | 57,593,769 | 59,466,627 |
| 第14回 | 昭和60年10月1日 | 121,048,923 | 59,497,316 | 61,551,607 |
| 第15回 | 平成2年10月1日 | 123,611,167 | 60,696,724 | 62,914,443 |
| 第16回 | 平成7年10月1日 | 125,570,246 | 61,574,398 | 63,995,848 |
| 第17回 | 平成12年10月1日 | 126,925,843 | 62,110,764 | 64,815,079 |
| 第18回 | 平成17年10月1日 | 127,767,994 | 62,348,977 | 65,419,017 |
| 第19回 | 平成22年10月1日 | 128,057,352 | 62,327,737 | 65,729,615 |
| 第20回 | 平成27年10月1日 | 127,094,745 | 61,841,738 | 65,253,007 |
| 第21回 | 令和2年10月1日 | 126,146,099 | 61,349,581 | 64,796,518 |

第 3 章 産 業

(A)令和2年産業分類別従事者数構成比

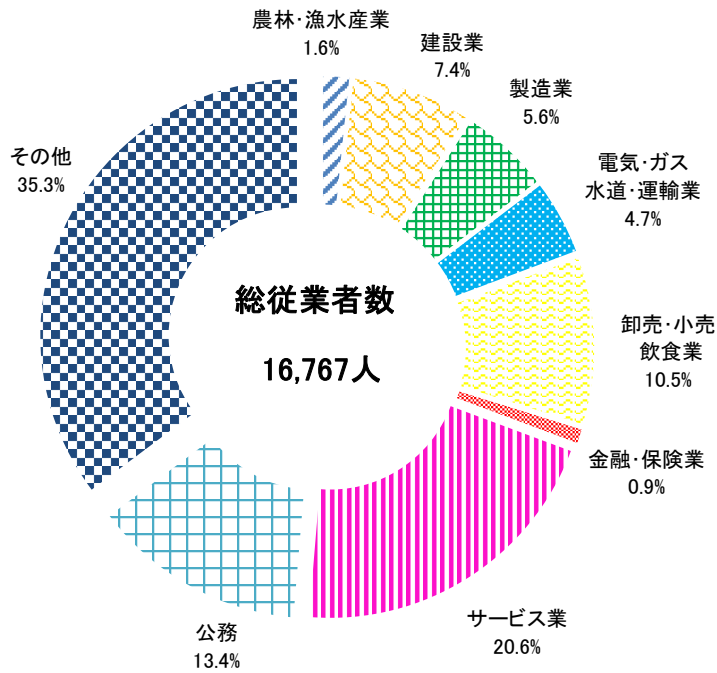

(B)令和2年産業分類別総所得額構成比

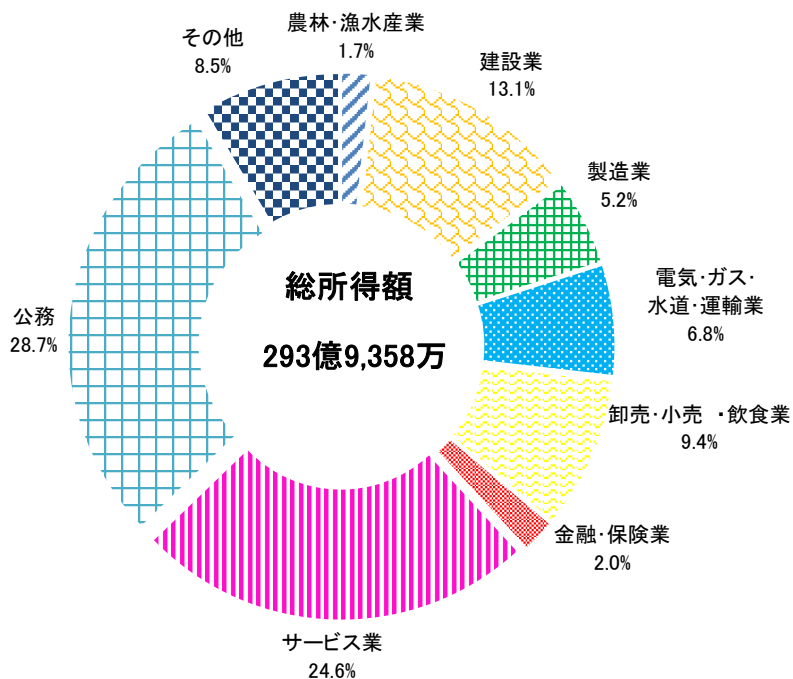

1 産業分類別総所得調べ

資料 税務課 (単位：人、千円)

| | | 第1次産業 | | 第2次産業 | | 第3次産業 | |
|-----------|------------|---------|-----------|-----------|-----------|--------------|-----------|
| | | 農林・漁水産業 | 建設業 | 製造業 | 小計 | 電気・ガス・水道・運輸業 | 卸売・小売・飲食業 |
| 平成 20年 | 従業者数 | 338 | 1,543 | 1,263 | 2,806 | 860 | 2,516 |
| | 構成比% | 1.8 | 8.2 | 6.7 | 14.9 | 4.6 | 13.4 |
| | 総所得金額 | 507,274 | 3,501,663 | 1,724,017 | 5,225,680 | 1,660,570 | 3,322,280 |
| | 構成比% | 1.7 | 11.4 | 5.6 | 17.0 | 5.4 | 10.8 |
| | 一人当たり総所得金額 | 1,501 | 2,269 | 1,365 | 1,862 | 1,931 | 1,320 |
| 21年 | 従業者数 | 369 | 1,400 | 1,435 | 2,835 | 823 | 2,295 |
| | 構成比% | 2.0 | 7.5 | 7.7 | 15.2 | 4.4 | 12.2 |
| | 総所得金額 | 371,981 | 3,204,966 | 1,863,329 | 5,068,295 | 1,630,229 | 3,018,520 |
| | 構成比% | 1.3 | 10.9 | 6.4 | 17.3 | 5.6 | 10.3 |
| | 一人当たり総所得金額 | 1,008 | 2,289 | 1,298 | 1,788 | 1,981 | 1,315 |
| 22年 | 従業者数 | 362 | 1,301 | 1,298 | 2,599 | 812 | 2,208 |
| | 構成比% | 2.0 | 7.0 | 7.0 | 14.0 | 4.4 | 11.9 |
| | 総所得金額 | 403,176 | 3,075,815 | 1,727,391 | 4,803,206 | 1,633,685 | 2,849,140 |
| | 構成比% | 1.4 | 10.7 | 6.0 | 16.7 | 5.7 | 10.0 |
| | 一人当たり総所得金額 | 1,114 | 2,364 | 1,331 | 1,848 | 2,012 | 1,290 |
| 23年 | 従業者数 | 351 | 1,284 | 1,228 | 2,512 | 801 | 2,206 |
| | 構成比% | 1.9 | 7.0 | 6.6 | 13.6 | 4.4 | 12.0 |
| | 総所得金額 | 404,802 | 2,939,487 | 1,621,272 | 4,560,759 | 1,597,472 | 2,793,413 |
| | 構成比% | 1.5 | 10.6 | 5.8 | 16.4 | 5.7 | 10.0 |
| | 一人当たり総所得金額 | 1,153 | 2,289 | 1,320 | 1,816 | 1,994 | 1,266 |
| 24年 | 従業者数 | 341 | 1,249 | 1,187 | 2,436 | 790 | 2,149 |
| | 構成比% | 1.9 | 6.9 | 6.5 | 13.4 | 4.3 | 11.8 |
| | 総所得金額 | 483,700 | 2,910,449 | 1,584,161 | 4,494,610 | 1,648,509 | 2,819,744 |
| | 構成比% | 1.7 | 10.6 | 5.8 | 16.4 | 6.0 | 10.2 |
| | 一人当たり総所得金額 | 1,418 | 2,330 | 1,335 | 1,845 | 2,087 | 1,312 |
| 25年 | 従業者数 | 373 | 1,313 | 1,097 | 2,410 | 879 | 2,095 |
| | 構成比% | 2.0 | 7.0 | 6.0 | 13.0 | 4.8 | 11.4 |
| | 総所得金額 | 539,643 | 3,070,819 | 1,544,970 | 4,615,789 | 1,871,100 | 2,783,883 |
| | 構成比% | 2.0 | 11.2 | 5.6 | 16.8 | 6.8 | 10.1 |
| | 一人当たり総所得金額 | 1,447 | 2,339 | 1,408 | 1,915 | 2,129 | 1,329 |
| 26年 | 従業者数 | 399 | 1,288 | 1,050 | 2,338 | 930 | 2,048 |
| | 構成比% | 2.2 | 7.2 | 5.9 | 13.1 | 5.2 | 11.5 |
| | 総所得金額 | 514,296 | 3,183,111 | 1,486,738 | 4,669,849 | 1,869,452 | 2,784,691 |
| | 構成比% | 1.9 | 11.6 | 5.4 | 17.0 | 6.8 | 10.1 |
| | 一人当たり総所得金額 | 1,289 | 2,471 | 1,416 | 1,997 | 2,010 | 1,360 |

| | | 第1次産業 | 第2次産業 | | | 第3次産業 | |
|------|------------|---------|-----------|-----------|-----------|--------------|-----------|
| | | 農林・漁水産業 | 建設業 | 製造業 | 小計 | 電気・ガス・水道・運輸業 | 卸売・小売・飲食業 |
| 27年 | 従業者数 | 397 | 1,245 | 1,009 | 2,254 | 1,008 | 2,068 |
| | 構成比% | 2.3 | 7.0 | 5.7 | 12.7 | 5.7 | 11.7 |
| | 総所得金額 | 649,626 | 3,117,883 | 1,386,861 | 4,504,744 | 2,026,418 | 2,833,081 |
| | 構成比% | 2.4 | 11.4 | 5.1 | 16.5 | 7.4 | 10.4 |
| | 一人当たり総所得金額 | 1,636 | 2,504 | 1,374 | 1,999 | 2,010 | 1,370 |
| 28年 | 従業者数 | 407 | 1,199 | 1,058 | 2,257 | 1,086 | 1,874 |
| | 構成比% | 2.3 | 6.7 | 6.0 | 12.7 | 6.1 | 10.6 |
| | 総所得金額 | 530,136 | 3,099,396 | 1,411,568 | 4,510,964 | 2,230,932 | 2,710,250 |
| | 構成比% | 1.9 | 11.2 | 5.1 | 16.2 | 8.0 | 9.8 |
| | 一人当たり総所得金額 | 1,303 | 2,585 | 1,334 | 1,999 | 2,054 | 1,446 |
| 29年 | 従業者数 | 420 | 1,171 | 1,027 | 2,198 | 1,119 | 1,830 |
| | 構成比% | 2.4 | 6.6 | 5.8 | 12.4 | 6.3 | 10.4 |
| | 総所得金額 | 650,650 | 3,193,638 | 1,405,376 | 4,599,014 | 2,428,836 | 2,712,049 |
| | 構成比% | 2.3 | 11.3 | 5.0 | 16.3 | 8.6 | 9.6 |
| | 一人当たり総所得金額 | 1,549 | 2,727 | 1,368 | 2,092 | 2,171 | 1,482 |
| 30年 | 従業者数 | 416 | 1,240 | 1,024 | 2,264 | 963 | 1,927 |
| | 構成比% | 2.4 | 7.1 | 5.9 | 13.0 | 5.5 | 11.1 |
| | 総所得金額 | 635,726 | 3,395,428 | 1,483,436 | 4,878,864 | 2,272,559 | 2,772,442 |
| | 構成比% | 2.2 | 12.1 | 5.3 | 17.3 | 8.1 | 9.8 |
| | 一人当たり総所得金額 | 1,528 | 2,738 | 1,449 | 2,155 | 2,360 | 1,439 |
| 令和元年 | 従業者数 | 393 | 1,214 | 988 | 2,202 | 806 | 1,617 |
| | 構成比% | 2.3 | 7.1 | 5.8 | 12.9 | 4.7 | 9.5 |
| | 総所得金額 | 521,167 | 3,441,601 | 1,497,393 | 4,938,994 | 2,005,035 | 2,523,296 |
| | 構成比% | 1.9 | 12.3 | 5.4 | 17.7 | 7.1 | 9.0 |
| | 一人当たり総所得金額 | 1,326 | 2,835 | 1,516 | 2,243 | 2,488 | 1,560 |
| 令和2年 | 従業者数 | 274 | 1,248 | 934 | 2,182 | 780 | 1,762 |
| | 構成比% | 1.6 | 7.4 | 5.6 | 13.0 | 4.7 | 10.5 |
| | 総所得金額 | 513,464 | 3,844,364 | 1,537,870 | 5,382,234 | 1,986,825 | 2,758,495 |
| | 構成比% | 1.8 | 13.1 | 5.2 | 18.3 | 6.7 | 9.4 |
| | 一人当たり総所得金額 | 1,874 | 3,080 | 1,647 | 2,467 | 2,547 | 1,566 |

| | | 第3次産業 | | | | | 合計 |
|-----------|------------|---------|-----------|-----------|-----------|------------|------------|
| | | 金融・保険業 | サービス業 | 公務 | その他 | 小計 | |
| 平成 20年 | 従業者数 | 267 | 3,208 | 2,616 | 6,139 | 15,606 | 18,750 |
| | 構成比% | 1.4 | 17.1 | 14.0 | 32.8 | 83.3 | 100.0 |
| | 総所得金額 | 703,300 | 6,278,122 | 9,721,482 | 3,313,163 | 24,998,917 | 30,731,871 |
| | 構成比% | 2.3 | 20.4 | 31.6 | 10.8 | 81.3 | 100.0 |
| | 一人当たり総所得金額 | 2,634 | 1,957 | 3,716 | 540 | 1,602 | |
| 21年 | 従業者数 | 268 | 3,253 | 2,560 | 6,344 | 15,543 | 18,747 |
| | 構成比% | 1.4 | 17.3 | 13.7 | 33.8 | 82.8 | 100.0 |
| | 総所得金額 | 703,307 | 6,124,798 | 9,021,149 | 3,279,389 | 23,777,392 | 29,217,668 |
| | 構成比% | 2.4 | 21.0 | 30.9 | 11.2 | 81.4 | 100.0 |
| | 一人当たり総所得金額 | 2,624 | 1,883 | 3,524 | 517 | 1,530 | |
| 22年 | 従業者数 | 257 | 3,325 | 2,479 | 6,484 | 15,565 | 18,526 |
| | 構成比% | 1.4 | 17.9 | 13.4 | 35.0 | 84.0 | 100.0 |
| | 総所得金額 | 713,809 | 6,266,555 | 8,728,544 | 3,249,055 | 23,440,788 | 28,647,170 |
| | 構成比% | 2.5 | 21.9 | 30.5 | 11.3 | 81.9 | 100.0 |
| | 一人当たり総所得金額 | 2,777 | 1,885 | 3,521 | 501 | 1,506 | |
| 23年 | 従業者数 | 260 | 3,368 | 2,479 | 6,435 | 15,549 | 18,412 |
| | 構成比% | 1.4 | 18.3 | 13.5 | 34.9 | 84.5 | 100.0 |
| | 総所得金額 | 751,260 | 6,023,190 | 8,598,882 | 3,109,554 | 22,873,771 | 27,839,332 |
| | 構成比% | 2.7 | 21.6 | 30.9 | 11.2 | 82.1 | 100.0 |
| | 一人当たり総所得金額 | 2,889 | 1,788 | 3,469 | 483 | 1,471 | |
| 24年 | 従業者数 | 232 | 3,564 | 2,414 | 6,311 | 15,460 | 18,237 |
| | 構成比% | 1.3 | 19.5 | 13.2 | 34.6 | 84.7 | 100.0 |
| | 総所得金額 | 666,444 | 6,374,137 | 8,143,257 | 2,881,066 | 22,533,157 | 27,511,467 |
| | 構成比% | 2.4 | 23.2 | 29.6 | 10.5 | 81.9 | 100.0 |
| | 一人当たり総所得金額 | 2,873 | 1,788 | 3,373 | 457 | 1,458 | |
| 25年 | 従業者数 | 220 | 3,418 | 2,283 | 6,742 | 15,637 | 18,420 |
| | 構成比% | 1.2 | 18.6 | 12.4 | 36.6 | 85.0 | 100.0 |
| | 総所得金額 | 688,218 | 6,446,519 | 7,655,938 | 2,901,758 | 22,347,416 | 27,502,848 |
| | 構成比% | 2.5 | 23.4 | 27.8 | 10.6 | 81.2 | 100.0 |
| | 一人当たり総所得金額 | 3,128 | 1,886 | 3,353 | 430 | 1,429 | |
| 26年 | 従業者数 | 211 | 3,408 | 2,254 | 6,267 | 15,118 | 17,855 |
| | 構成比% | 1.2 | 19.1 | 12.6 | 35.1 | 84.7 | 100.0 |
| | 総所得金額 | 639,399 | 6,361,233 | 7,934,957 | 2,687,567 | 22,277,299 | 27,461,444 |
| | 構成比% | 2.3 | 23.2 | 28.9 | 9.8 | 81.1 | 100.0 |
| | 一人当たり総所得金額 | 3,030 | 1,867 | 3,520 | 429 | 1,474 | |

| | | 第3次産業 | | | | | 合計 |
|------|------------|---------|-----------|-----------|-----------|------------|------------|
| | | 金融・保険業 | サービス業 | 公務 | その他 | 小計 | |
| 27年 | 従業者数 | 213 | 3,297 | 2,245 | 6,214 | 15,045 | 17,696 |
| | 構成比% | 1.2 | 18.6 | 12.7 | 35.1 | 85.0 | 100.0 |
| | 総所得金額 | 627,836 | 6,288,508 | 7,864,626 | 2,558,626 | 22,199,095 | 27,353,465 |
| | 構成比% | 2.3 | 23.0 | 28.8 | 9.4 | 81.0 | 100.0 |
| | 一人当たり総所得金額 | 2,948 | 1,907 | 3,503 | 412 | 1,476 | |
| 28年 | 従業者数 | 186 | 3,339 | 2,302 | 6,269 | 15,056 | 17,720 |
| | 構成比% | 1.1 | 18.8 | 13.0 | 35.4 | 85.0 | 100.0 |
| | 総所得金額 | 562,588 | 6,307,680 | 8,352,502 | 2,565,286 | 22,729,238 | 27,770,338 |
| | 構成比% | 2.0 | 22.7 | 30.1 | 9.3 | 81.9 | 100.0 |
| | 一人当たり総所得金額 | 3,025 | 1,889 | 3,628 | 409 | 1,510 | |
| 29年 | 従業者数 | 171 | 3,408 | 2,298 | 6,236 | 15,062 | 17,680 |
| | 構成比% | 1.0 | 19.3 | 13.0 | 35.3 | 85.2 | 100.0 |
| | 総所得金額 | 565,397 | 6,611,673 | 8,236,041 | 2,484,034 | 23,038,030 | 28,287,694 |
| | 構成比% | 2.0 | 23.4 | 29.1 | 8.8 | 81.4 | 100.0 |
| | 一人当たり総所得金額 | 3,306 | 1,940 | 3,584 | 398 | 1,530 | |
| 30年 | 従業者数 | 203 | 3,501 | 2,263 | 5,895 | 14,752 | 17,432 |
| | 構成比% | 1.2 | 20.1 | 12.9 | 33.8 | 84.6 | 100.0 |
| | 総所得金額 | 655,910 | 6,674,371 | 8,344,377 | 1,916,293 | 22,635,952 | 28,150,542 |
| | 構成比% | 2.3 | 23.7 | 29.6 | 6.8 | 80.4 | 100.0 |
| | 一人当たり総所得金額 | 3,231 | 1,906 | 3,687 | 325 | 1,534 | |
| 令和元年 | 従業者数 | 159 | 3,784 | 2,279 | 5,786 | 14,431 | 17,026 |
| | 構成比% | 1.0 | 22.2 | 13.4 | 34.0 | 84.8 | 100.0 |
| | 総所得金額 | 580,938 | 7,039,561 | 8,294,889 | 2,077,601 | 22,521,320 | 27,981,481 |
| | 構成比% | 2.1 | 25.2 | 29.6 | 7.4 | 80.4 | |
| | 一人当たり総所得金額 | 3,654 | 1,860 | 3,640 | 359 | 1,561 | |
| 令和2年 | 従業者数 | 147 | 3,461 | 2,251 | 5,910 | 14,311 | 16,767 |
| | 構成比% | 0.9 | 20.6 | 13.4 | 35.3 | 85.4 | 100.0 |
| | 総所得金額 | 584,526 | 7,226,970 | 8,439,525 | 2,501,546 | 23,497,887 | 29,393,585 |
| | 構成比% | 2.0 | 24.6 | 28.7 | 8.5 | 79.9 | 100.0 |
| | 一人当たり総所得金額 | 3,976 | 2,088 | 3,749 | 423 | 1,642 | |

2 留萌市の各産業別累年粗生産高

資料 総務課(単位：万円)

| 年 | 林産 | | 畜産 | | 水産 | | 工産 | | 計 | |
|-------------|--------------|--------------|--------------|--------------|---------------|--------------|----------------|-------|---------------|-------|
| | 金額 | 前年対比 | 金額 | 前年対比 | 金額 | 前年対比 | 金額 | 前年対比 | 金額 | 前年対比 |
| 平成19年 | 3,994 | 1,313.8 | 1,141 | 113.9 | 68,040 | 61.1 | 1,875,035 | 92.7 | 1,948,210 | 88.0 |
| 20年 | 4,043 | 101.2 | 951 | 83.3 | 56,387 | 82.9 | 1,983,689 | 105.8 | 2,045,070 | 105.0 |
| 21年 | 990 | 24.5 | 650 | 68.3 | 58,216 | 103.2 | 1,877,137 | 94.6 | 1,936,993 | 94.7 |
| 22年 | 6,500 | 656.6 | 806 | 124.0 | 56,919 | 97.8 | 1,739,904 | 92.7 | 1,804,129 | 93.1 |
| 23年 | 8,266 | 127.2 | 866 | 107.4 | 46,314 | 81.4 | - | - | 55,446 | - |
| 24年 | 7,634 | 92.4 | 1,774 | 204.8 | 47,956 | 103.5 | 1,470,183 | 84.5 | 1,527,547 | 84.7 |
| 25年 | 575 | 7.5 | 959 | 54.1 | 47,897 | 99.9 | 1,298,949 | 88.4 | 1,348,380 | 88.3 |
| 26年 | 7,538 | 1,311.0 | 1,317 | 137.3 | 54,481 | 113.7 | 1,298,334 | 100.0 | 1,361,670 | 101.0 |
| 27年 | 869 | 11.5 | 1,191 | 90.4 | 45,026 | 82.6 | - | - | 47,086 | - |
| 28年 | 6,221 | 7.2 | 1,909 | 160.3 | 39,249 | 87.2 | 1,142,737 | 88.0 | 1,190,116 | 87.4 |
| 29年 | 1,666 | 26.8 | 2,076 | 108.8 | 62,542 | 159.3 | 1,051,909 | 92.1 | 1,118,193 | 94.0 |
| 30年 | 2,815 | 169.0 | 1,861 | 89.6 | 54,781 | 87.6 | 869,601 | 82.7 | 929,058 | 83.1 |
| 令和元年 | 3,816 | 135.6 | 2,029 | 109.0 | 35,902 | 65.5 | 848,100 | 97.5 | 889,847 | 95.8 |
| 令和2年 | 8,306 | 217.7 | 2,118 | 104.4 | 40,188 | 112.0 | - | - | 50,612 | - |

注1 平成23年の工産は、工業統計調査が中止。

注2 平成27年の工産は、工業統計調査が中止。

注3 令和2年の工産は、工業統計調査が中止。

3 農業

(1) 農林業センサス結果（専兼業別農家数、農家人口、農業従事者数及び経営耕地面積）資料：総務課

| 年 | 農家数 | | | | | 農家人口 (農家世帯員数) | 農業従事者数 (自営農業に従事した世帯員数) |
|-------------|-----------|------|------|-------------|-------------|------------------|---------------------------|
| | 総数 | 専業農家 | 兼業農家 | | | | |
| | | | 総数 | 第1種 兼業農家 | 第2種 兼業農家 | | |
| 平成12年 | 135 | 42 | 93 | 64 | 29 | 462 | 339 |
| 17年 | 100 | 47 | 53 | 37 | 16 | 328 | 253 |
| 22年 | 78 | 57 | 21 | 15 | 6 | 235 | 186 |
| 27年 | 67 | 58 | 9 | 6 | 3 | 193 | 148 |
| 令和2年 | 61 | - | - | - | - | - | - |

| 年 | 経営耕地面積（単位：ha） | | | |
|-------------|---------------|-----|----|-----|
| | 総面積 | 田 | 畑 | 樹園地 |
| 平成12年 | 890 | 816 | 73 | - |
| 17年 | 637 | 584 | 53 | - |
| 22年 | 618 | 547 | 71 | - |
| 27年 | 603 | 555 | 48 | - |
| 令和2年 | - | - | - | - |

注1 農林業センサス（各年2月1日現在）の数値。

注2 販売農家（経営耕地面積が30アール以上又は調査期日前1年間における農産物販売金額が50万円以上）の数値。

(2) 2020年農林業センサス結果（農業経営体数、経営耕地面積）

| 年 | 農業経営体（単位：経営体） | | | 経営耕地面積（単位：ha） | | | |
|-------------|---------------|-----------|----------------|---------------|------------|-----------|-----|
| | 総数 | 個人経営 | 団体経営 (法人経営) | 総数 | 田 | 畑 | 樹園地 |
| 令和2年 | 63 | 60 | 3 | 811 | 735 | 76 | - |

注 農業経営体（一定規模以上の農産物の生産、又は委託を受けて農業作業を行う世帯や会社等の組織）の数値。

(3) 農業粗生産額

資料 農林水産省北海道農政事務所 (単位: 100万円)

| 年次 | 農業 算出額 | 耕 種 | | | | | | | | | 畜 産 | | | |
|-------|-----------|-----|-----|-----|------|-----|-----|-----|-----------|-----------|-----|-----|-----|------------|
| | | 計 | 米 | 麦類 | 雑穀豆類 | いも類 | 野菜 | 花き | 工芸 農作物 | 種苗 その他 | 計 | 肉用牛 | 豚 | その他 畜産物 |
| 平成16年 | 770 | 720 | 500 | 20 | 20 | 10 | 140 | 40 | - | 0 | 40 | 40 | - | 10 |
| 17年 | 780 | 740 | 540 | 10 | 20 | 10 | 120 | x | - | x | 40 | 40 | - | 0 |
| 18年 | 790 | 750 | 560 | x | 20 | 10 | 110 | x | - | 0 | 40 | 30 | - | 10 |
| 19年 | ... | ... | ... | ... | ... | ... | ... | ... | ... | ... | ... | ... | ... | ... |
| 20年 | ... | ... | ... | ... | ... | ... | ... | ... | ... | ... | ... | ... | ... | ... |

注 平成19年より未公表のため不詳。

(4) 主要作物別作付面積及び収穫量

資料 農林水産省北海道農政事務所「北海道農林水産統計年報」(単位: ha、t)

| | | 水稻 | 小麦 | ばれいしょ | 大豆 | 小豆 | いんげん豆 | 大根 | にんじん | ハクサイ | キャベツ | たまねぎ | トマト |
|-------|------|-------|-----|-------|----|-----|-------|-----|------|------|------|------|-----|
| 平成20年 | 作付面積 | 505 | 55 | 2 | x | ... | ... | ... | ... | ... | ... | ... | ... |
| | 収穫量 | 2,820 | 217 | 38 | x | ... | ... | ... | ... | ... | ... | ... | ... |
| 21年 | 作付面積 | 502 | x | 1 | x | ... | ... | ... | ... | ... | ... | ... | ... |
| | 収穫量 | 2,330 | x | 10 | x | ... | ... | ... | ... | ... | ... | ... | ... |
| 22年 | 作付面積 | 505 | 53 | 1 | x | ... | ... | ... | ... | ... | ... | ... | ... |
| | 収穫量 | 2,680 | 104 | 9 | x | ... | ... | ... | ... | ... | ... | ... | ... |
| 23年 | 作付面積 | 491 | 53 | 0 | x | ... | ... | ... | ... | ... | ... | ... | ... |
| | 収穫量 | 2,720 | 157 | 5 | x | ... | ... | ... | ... | ... | ... | ... | ... |
| 24年 | 作付面積 | 487 | 54 | x | x | ... | ... | ... | ... | ... | ... | ... | ... |
| | 収穫量 | 2,590 | 154 | x | x | ... | ... | ... | ... | ... | ... | ... | ... |
| 25年 | 作付面積 | 484 | x | x | 32 | ... | ... | ... | ... | ... | ... | ... | ... |
| | 収穫量 | 2,580 | x | x | 51 | ... | ... | ... | ... | ... | ... | ... | ... |
| 26年 | 作付面積 | 483 | 51 | 1 | x | ... | ... | ... | ... | ... | ... | ... | ... |
| | 収穫量 | 2,640 | 162 | 12 | x | ... | ... | ... | ... | ... | ... | ... | ... |
| 27年 | 作付面積 | 470 | x | 0 | 38 | ... | ... | ... | ... | ... | ... | ... | ... |
| | 収穫量 | 2,590 | x | 2 | 60 | ... | ... | ... | ... | ... | ... | ... | ... |
| 28年 | 作付面積 | 467 | x | 0 | 42 | ... | ... | ... | ... | ... | ... | ... | ... |
| | 収穫量 | 2,570 | x | 2 | 82 | ... | ... | ... | ... | ... | ... | ... | ... |
| 29年 | 作付面積 | 452 | 52 | 0 | 46 | ... | ... | ... | ... | ... | ... | ... | ... |
| | 収穫量 | 2,440 | 179 | 3 | 87 | ... | ... | ... | ... | ... | ... | ... | ... |
| 30年 | 作付面積 | 448 | 60 | x | 33 | ... | ... | ... | ... | ... | ... | ... | ... |
| | 収穫量 | 2,130 | 137 | x | 49 | ... | ... | ... | ... | ... | ... | ... | ... |
| 令和元年 | 作付面積 | 439 | 68 | 0 | 37 | ... | ... | ... | ... | ... | ... | ... | ... |
| | 収穫量 | 2,440 | 196 | 3 | 68 | ... | ... | ... | ... | ... | ... | ... | ... |
| 2年 | 作付面積 | 429 | 66 | ... | 41 | ... | ... | ... | ... | ... | ... | ... | ... |
| | 収穫量 | 2,450 | 235 | ... | 88 | ... | ... | ... | ... | ... | ... | ... | ... |

| | | きゅうり | かぼちゃ | スイート コーン | アスパラ ガス | すいか | ねぎ | なす | 青刈り とうもろこし | そば | 牧草 | なたね |
|-------|------|------|------|-------------|------------|-----|----|----|---------------|-----|----|-----|
| 平成20年 | 作付面積 | … | … | … | … | … | … | … | … | … | … | … |
| | 収穫量 | … | … | … | … | … | … | … | … | … | … | … |
| 21年 | 作付面積 | … | … | … | … | … | … | … | … | … | … | … |
| | 収穫量 | … | … | … | … | … | … | … | … | … | … | … |
| 22年 | 作付面積 | … | … | … | … | … | … | … | … | 40 | … | 10 |
| | 収穫量 | … | … | … | … | … | … | … | … | 28 | … | 5 |
| 23年 | 作付面積 | … | … | … | … | … | … | … | … | 57 | … | 15 |
| | 収穫量 | … | … | … | … | … | … | … | … | 16 | … | 11 |
| 24年 | 作付面積 | … | … | … | … | … | … | … | … | 72 | … | × |
| | 収穫量 | … | … | … | … | … | … | … | … | 43 | … | × |
| 25年 | 作付面積 | … | … | … | … | … | … | … | … | 75 | … | × |
| | 収穫量 | … | … | … | … | … | … | … | … | 50 | … | × |
| 26年 | 作付面積 | … | … | … | … | … | … | … | … | 80 | … | × |
| | 収穫量 | … | … | … | … | … | … | … | … | 29 | … | × |
| 27年 | 作付面積 | … | … | … | … | … | … | … | … | 78 | … | - |
| | 収穫量 | … | … | … | … | … | … | … | … | 48 | … | - |
| 28年 | 作付面積 | … | … | … | … | … | … | … | … | 91 | … | - |
| | 収穫量 | … | … | … | … | … | … | … | … | 47 | … | - |
| 29年 | 作付面積 | … | … | … | … | … | … | … | … | 102 | … | - |
| | 収穫量 | … | … | … | … | … | … | … | … | 54 | … | - |
| 30年 | 作付面積 | … | … | … | … | … | … | … | … | 101 | … | 5 |
| | 収穫量 | … | … | … | … | … | … | … | … | 31 | … | 2 |
| 令和元年 | 作付面積 | … | … | … | … | … | … | … | … | 95 | … | - |
| | 収穫量 | … | … | … | … | … | … | … | … | 87 | … | - |
| 2年 | 作付面積 | … | … | … | … | … | … | … | … | 103 | … | - |
| | 収穫量 | … | … | … | … | … | … | … | … | 72 | … | - |

注1 平成19年から水田・畑作経営安定対策関連品目を除き調査項目が削除されたため、不詳項目が生じた。

注2 (4) 主要作物別作付面積及び収穫量の「ばれいしょ」については、公表され次第掲載予定。

4 水産業

(1) 漁業種類別漁獲高

資料 農林水産課 各年末現在(単位：数量-t 金額-千円)

| | | 沖合漁業 | 沿岸漁業 | | 計 | 合計 |
|-------|----|---------|---------|--------|---------|---------|
| | | | 漁船漁業 | 浅海漁業 | | |
| | | 漁獲高 | 小計 | 小計 | | |
| 平成20年 | 数量 | 620 | 331 | 1 | 332 | 952 |
| | 金額 | 264,940 | 286,820 | 12,106 | 298,926 | 563,866 |
| 21年 | 数量 | 847 | 306 | 2 | 308 | 1,155 |
| | 金額 | 337,908 | 232,373 | 11,878 | 244,251 | 582,159 |
| 22年 | 数量 | 777 | 294 | 2 | 296 | 1,073 |
| | 金額 | 338,447 | 218,193 | 12,546 | 230,739 | 569,186 |
| 23年 | 数量 | 708 | 239 | 3 | 242 | 950 |
| | 金額 | 263,406 | 186,072 | 13,666 | 199,738 | 463,144 |
| 24年 | 数量 | 604 | 333 | 1 | 334 | 938 |
| | 金額 | 266,228 | 202,382 | 10,949 | 213,331 | 479,559 |
| 25年 | 数量 | 508 | 250 | 1 | 251 | 759 |
| | 金額 | 240,682 | 230,309 | 7,975 | 238,284 | 478,966 |
| 26年 | 数量 | 568 | 325 | 3 | 328 | 896 |
| | 金額 | 268,230 | 260,940 | 15,639 | 276,579 | 544,809 |
| 27年 | 数量 | 342 | 319 | 1 | 320 | 662 |
| | 金額 | 167,665 | 273,465 | 9,126 | 282,591 | 450,256 |
| 28年 | 数量 | 271 | 382 | 2 | 384 | 655 |
| | 金額 | 118,061 | 259,359 | 15,068 | 274,427 | 392,488 |
| 29年 | 数量 | 382 | 508 | 2 | 510 | 892 |
| | 金額 | 167,197 | 444,065 | 14,166 | 458,231 | 625,428 |
| 30年 | 数量 | 460 | 439 | 0 | 439 | 899 |
| | 金額 | 169,660 | 367,192 | 10,953 | 378,145 | 547,805 |
| 令和元年 | 数量 | 387 | 297 | 2 | 299 | 686 |
| | 金額 | 101,469 | 243,264 | 14,284 | 257,548 | 359,017 |
| 2年 | 数量 | 447 | 464 | 2 | 466 | 913 |
| | 金額 | 92,982 | 301,972 | 6,922 | 308,894 | 401,876 |

(2) 魚種別漁獲高

資料 農林水産課 各年末現在(単位：数量-ト、金額-千円)

| | | 魚類 | | | | | | | | | | | | |
|------|----|--------|---------|-----|--------|--------|-------|-----|-----|-------|--------|-----|-----|----|
| | | にしん | さけ | ます | たら | すけとうたら | ほっけ | さば | いわし | ひらめ | かれい類 | まぐろ | ぶり | さめ |
| 23年 | 数量 | 7 | 90 | 0 | 18 | 35 | 10 | 0 | - | 1 | 149 | - | 0 | 0 |
| | 金額 | 2,557 | 35,668 | 220 | 3,282 | 1,443 | 5,749 | 8 | - | 954 | 32,170 | - | 20 | 1 |
| 24年 | 数量 | 6 | 85 | 0 | 23 | 42 | 58 | - | - | 1 | 180 | - | 1 | 0 |
| | 金額 | 2,096 | 36,475 | 67 | 5,126 | 2,354 | 5,981 | - | - | 833 | 31,707 | - | 143 | 5 |
| 25年 | 数量 | 14 | 58 | 0 | 17 | 33 | 29 | 0 | - | 2 | 160 | - | 3 | 0 |
| | 金額 | 5,175 | 24,284 | 18 | 3,230 | 1,375 | 2,997 | 19 | - | 1,583 | 27,434 | - | 199 | 4 |
| 26年 | 数量 | 24 | 155 | 0 | 28 | 42 | 80 | 0 | - | 3 | 160 | 0 | 2 | 0 |
| | 金額 | 5,110 | 64,440 | 21 | 5,350 | 1,619 | 7,148 | 8 | - | 1,804 | 31,510 | 9 | 368 | 1 |
| 27年 | 数量 | 12 | 156 | 0 | 20 | 19 | 12 | 0 | - | 1 | 134 | - | 2 | 0 |
| | 金額 | 3,681 | 72,101 | 30 | 5,676 | 1,055 | 3,226 | 2 | - | 1,005 | 32,494 | - | 270 | 4 |
| 28年 | 数量 | 14 | 127 | 0 | 36 | 23 | 13 | 0 | 0 | 2 | 142 | 0 | 3 | 0 |
| | 金額 | 1,714 | 77,611 | 198 | 10,101 | 1,353 | 3,215 | 49 | 5 | 1,334 | 36,588 | 20 | 460 | 1 |
| 29年 | 数量 | 7 | 197 | 0 | 68 | 16 | 8 | 0 | - | 1 | 187 | 0 | 2 | 0 |
| | 金額 | 1,807 | 198,559 | 36 | 12,636 | 932 | 2,055 | 41 | - | 662 | 46,716 | 17 | 435 | 0 |
| 30年 | 数量 | 5 | 133 | 0 | 79 | 22 | 46 | 2 | - | 3 | 165 | - | 2 | 0 |
| | 金額 | 1,145 | 99,642 | 131 | 9,261 | 936 | 5,261 | 280 | - | 3,195 | 32,940 | - | 125 | 0 |
| 令和元年 | 数量 | 20 | 2 | 0 | 111 | 11 | 75 | 0 | - | 0 | 180 | - | 1 | - |
| | 金額 | 3,429 | 488 | 20 | 16,491 | 535 | 4,914 | 3 | - | 217 | 28,419 | - | 223 | - |
| 2年 | 数量 | 61 | x | x | 186 | 41 | 32 | 0 | - | 3 | 170 | - | 1 | - |
| | 金額 | 12,720 | x | x | 21,723 | 1,711 | 2,542 | 29 | - | 1,584 | 30,250 | - | 166 | - |

| | | 魚類 | | | | | 水産動物 | | | | | | |
|-------|----|------|-------|-------|-------|---------|--------|--------|---------|--------|---------|-------|---------|
| | | あいなめ | そい類 | はたはた | その他 | 小計 | いか | たこ | なまこ | うに | えび | その他 | 小計 |
| 平成23年 | 数量 | 3 | 8 | 3 | 31 | 455 | 275 | 49 | 31 | 2 | 135 | 2 | 494 |
| | 金額 | 785 | 3,411 | 2,601 | 6,302 | 95,144 | 70,917 | 18,215 | 112,478 | 10,261 | 151,133 | 1,531 | 364,535 |
| 24年 | 数量 | 1 | 6 | 2 | 26 | 431 | 232 | 78 | 45 | 1 | 150 | 1 | 507 |
| | 金額 | 375 | 2,118 | 1,280 | 6,633 | 95,193 | 68,530 | 42,019 | 101,196 | 9,018 | 160,964 | 696 | 382,423 |
| 25年 | 数量 | 1 | 2 | 4 | 26 | 349 | 130 | 98 | 40 | 1 | 141 | 0 | 410 |
| | 金額 | 328 | 616 | 2,746 | 5,804 | 75,812 | 44,100 | 45,691 | 147,645 | 6,401 | 157,141 | 530 | 401,508 |
| 26年 | 数量 | 1 | 5 | 4 | 27 | 531 | 135 | 45 | 44 | 1 | 137 | 1 | 363 |
| | 金額 | 374 | 1,531 | 2,762 | 7,138 | 129,193 | 44,425 | 20,299 | 159,788 | 12,138 | 174,836 | 629 | 412,115 |

| | | 魚類 | | | | | 水産動物 | | | | | | |
|------|----|------|-------|-------|---------|---------|--------|---------|---------|--------|--------|-----|---------|
| | | あいなめ | そい類 | はたはた | その他 | 小計 | いか | たこ | なまこ | うに | えび | その他 | 小計 |
| 27年 | 数量 | 1 | 4 | 7 | 37 | 405 | 53 | 87 | 37 | 1 | 78 | 1 | 257 |
| | 金額 | 374 | 1,173 | 3,428 | 9,516 | 134,035 | 19,470 | 36,111 | 153,897 | 7,467 | 97,057 | 549 | 314,551 |
| 28年 | 数量 | 1 | 3 | 5 | 63 | 432 | 46 | 123 | 31 | 1 | 21 | 1 | 223 |
| | 金額 | 238 | 993 | 3,056 | 18,365 | 155,301 | 31,352 | 52,593 | 101,052 | 14,013 | 36,800 | 458 | 236,268 |
| 29年 | 数量 | 0 | 2 | 3 | 80 | 571 | 116 | 142 | 37 | 1 | 25 | 0 | 321 |
| | 金額 | 142 | 512 | 1,801 | 12,486 | 278,837 | 66,161 | 57,320 | 165,174 | 12,567 | 43,454 | 359 | 345,035 |
| 30年 | 数量 | 0 | 3 | 2 | 76 | 538 | 127 | 180 | 32 | 0 | 21 | 1 | 361 |
| | 金額 | 96 | 587 | 1,546 | 8,060 | 163,205 | 71,393 | 100,368 | 159,892 | 8,549 | 41,781 | 311 | 382,294 |
| 令和元年 | 数量 | 0 | 4 | 6 | 123 | 532 | 3 | 90 | 30 | 2 | 30 | 0 | 154 |
| | 金額 | 59 | 501 | 2,230 | 31,772 | 89,301 | 1,593 | 44,173 | 164,271 | 12,709 | 45,713 | 170 | 268,629 |
| 2年 | 数量 | 0 | 4 | 5 | 281 | 784 | 1 | 72 | 34 | 0 | 20 | 0 | 128 |
| | 金額 | 62 | 562 | 2,237 | 132,297 | 205,885 | 310 | 32,223 | 121,705 | 5,868 | 34,721 | 156 | 194,983 |

| | | 貝類 | | | | | 海藻類 | | | | | | 合計 |
|-------|----|-------|-----|-----|-----|-------|-----|-----|----|-----|---------------|-----|---------|
| | | あわび | つぶ類 | いがい | その他 | 小計 | こんぶ | わかめ | のり | もずく | ぎんなんそう その他 | 小計 | |
| 平成23年 | 数量 | 1 | 0 | 0 | - | 1 | - | - | - | - | 0 | 0 | 950 |
| | 金額 | 3,233 | 93 | 1 | - | 3,327 | - | - | - | - | 138 | 138 | 463,144 |
| 24年 | 数量 | 0 | 0 | 0 | - | 0 | - | - | - | - | 0 | 0 | 938 |
| | 金額 | 1,671 | 13 | 48 | - | 1,732 | - | - | - | - | 211 | 211 | 479,559 |
| 25年 | 数量 | 0 | 0 | 0 | 0 | 0 | - | - | - | - | - | - | 759 |
| | 金額 | 1,575 | 41 | 28 | 2 | 1,646 | - | - | - | - | - | - | 478,966 |
| 26年 | 数量 | 0 | 1 | 1 | - | 2 | - | - | - | - | 0 | 0 | 896 |
| | 金額 | 2,077 | 627 | 408 | - | 3,112 | - | - | - | - | 389 | 389 | 544,809 |
| 27年 | 数量 | 0 | 0 | 0 | - | 0 | 0 | - | - | - | 0 | 0 | 662 |
| | 金額 | 1,331 | 67 | 9 | - | 1,407 | 61 | - | - | - | 202 | 263 | 450,256 |
| 28年 | 数量 | 0 | 0 | - | - | 0 | - | - | - | - | 0 | 0 | 655 |
| | 金額 | 340 | 241 | - | - | 581 | - | - | - | - | 336 | 336 | 392,486 |
| 29年 | 数量 | 0 | 0 | 0 | - | 0 | - | - | - | - | 0 | 0 | 892 |
| | 金額 | 751 | 182 | 166 | - | 1,099 | - | - | - | - | 457 | 457 | 625,428 |
| 30年 | 数量 | 0 | 0 | 0 | - | 0 | - | - | - | - | 0 | 0 | 899 |
| | 金額 | 1,366 | 236 | 131 | - | 1,733 | - | - | - | - | 573 | 573 | 547,805 |
| 令和元年 | 数量 | 0 | 0 | 0 | - | 0 | - | - | - | - | 0 | 0 | 686 |
| | 金額 | 814 | 176 | 330 | - | 1,320 | - | - | - | - | 255 | 255 | 359,505 |
| 2年 | 数量 | 0 | 0 | x | 0 | 1 | x | - | - | - | 0 | 0 | 913 |
| | 金額 | 245 | 214 | x | 312 | 773 | x | - | - | - | 235 | 235 | 401,876 |

(3) 水産加工製品生産高

資料 経済港湾課 各年末現在(単位：数量-ト、金額-千円)

| | | 干製品 | | | | | 塩蔵品 | | | | |
|-----------|----|---------|--------|-------|-----|---------|-----------|---------|---------|-----|-----------|
| | | みがきにしん | ほっけ | さけとば | その他 | 小計 | かずのこ | たらこ | ぬかにしん | その他 | 小計 |
| 平成 23年 | 数量 | 121 | 72 | 6 | - | 199 | 2,413 | 444 | 470 | - | 3,327 |
| | 金額 | 104,994 | 19,305 | 3,568 | - | 127,867 | 7,572,128 | 780,970 | 254,505 | - | 8,607,603 |
| 24年 | 数量 | 116 | 86 | 0 | - | 202 | 2,302 | 398 | 449 | - | 3,149 |
| | 金額 | 97,484 | 25,012 | 0 | - | 122,496 | 7,496,232 | 709,180 | 248,798 | - | 8,454,210 |
| 25年 | 数量 | 100 | 23 | 0 | - | 123 | 2,000 | 388 | 446 | - | 2,834 |
| | 金額 | 89,475 | 16,393 | 0 | - | 105,868 | 6,879,951 | 683,164 | 245,198 | - | 7,808,313 |
| 26年 | 数量 | 88 | 18 | 0 | - | 106 | 1,845 | 400 | 417 | - | 2,662 |
| | 金額 | 75,959 | 13,323 | 0 | - | 89,282 | 5,980,782 | 698,466 | 221,434 | - | 6,900,682 |
| 27年 | 数量 | 84 | - | - | - | 84 | 1,690 | 408 | 439 | - | 2,537 |
| | 金額 | 72,970 | - | - | - | 72,970 | 5,796,773 | 703,008 | 226,152 | - | 6,725,933 |
| 28年 | 数量 | 72 | - | - | - | 72 | 1,652 | 329 | 404 | - | 2,385 |
| | 金額 | 66,304 | - | - | - | 66,304 | 5,606,247 | 576,731 | 219,724 | - | 6,402,702 |
| 29年 | 数量 | 52 | - | - | - | 52 | 1,618 | 367 | 367 | - | 2,352 |
| | 金額 | 50,749 | - | - | - | 50,749 | 5,269,890 | 726,437 | 198,753 | - | 6,195,080 |
| 30年 | 数量 | 37 | - | - | - | 37 | 1,411 | 357 | 321 | - | 2,089 |
| | 金額 | 36,126 | - | - | - | 36,126 | 5,042,881 | 697,763 | 171,160 | - | 5,911,804 |
| 令和 元年 | 数量 | 27 | 4 | - | - | 31 | 1,323 | 500 | 325 | - | 2,148 |
| | 金額 | 26,862 | 2,897 | - | - | 29,759 | 4,583,698 | 822,620 | 160,058 | - | 5,566,376 |
| 2年 | 数量 | 30 | 3 | - | - | 33 | 1,213 | 478 | 302 | - | 1,993 |
| | 金額 | 27,100 | 2,000 | - | - | 29,100 | 4,545,464 | 738,884 | 154,154 | - | 5,438,502 |

| | | 燻製品 | | | | 調味水産加工品 | | | | | |
|-----------|----|---------|---------|-----|---------|-----------|----------|--------|--------|---------|-----------|
| | | ほっけ | さけ燻製 | その他 | 小計 | 味付かずのこ | からしめんたいこ | にしん親子漬 | いくら醤油漬 | その他 | 小計 |
| 平成 23年 | 数量 | 68 | 83 | - | 151 | 332 | 129 | - | - | 99 | 560 |
| | 金額 | 112,781 | 239,115 | - | 351,896 | 1,218,350 | 232,223 | - | - | 518,098 | 1,968,671 |
| 24年 | 数量 | 65 | 80 | - | 145 | 360 | 111 | - | - | 93 | 564 |
| | 金額 | 111,387 | 236,968 | - | 348,355 | 1,279,382 | 204,365 | - | - | 568,352 | 2,052,099 |
| 25年 | 数量 | 44 | 87 | - | 131 | 320 | 112 | - | - | 109 | 541 |
| | 金額 | 86,560 | 214,362 | - | 300,922 | 1,195,047 | 207,090 | - | - | 710,842 | 2,112,979 |
| 26年 | 数量 | 43 | 84 | - | 127 | 334 | 115 | - | - | 107 | 556 |
| | 金額 | 87,713 | 250,521 | - | 338,234 | 1,232,272 | 200,926 | - | - | 677,311 | 2,110,509 |

| | | 燻製品 | | | | 調味水産加工品 | | | | | |
|------|----|--------|---------|-----|---------|-----------|----------|--------|--------|---------|-----------|
| | | ほっけ | さけ燻製 | その他 | 小計 | 味付かずのこ | からしめんたいこ | にしん親子漬 | いくら醤油漬 | その他 | 小計 |
| 27年 | 数量 | 41 | 80 | - | 121 | 348 | 123 | - | - | 71 | 542 |
| | 金額 | 91,797 | 252,976 | - | 344,773 | 1,336,491 | 212,816 | - | - | 493,072 | 2,042,379 |
| 28年 | 数量 | 34 | 82 | - | 116 | 369 | 102 | - | - | 61 | 532 |
| | 金額 | 89,834 | 274,743 | - | 364,577 | 1,430,245 | 182,659 | - | - | 413,364 | 2,026,268 |
| 29年 | 数量 | 30 | 79 | - | 109 | 390 | 103 | - | - | 37 | 530 |
| | 金額 | 81,429 | 265,637 | - | 347,066 | 1,473,602 | 175,386 | - | - | 283,483 | 1,932,471 |
| 30年 | 数量 | 19 | 146 | - | 165 | 358 | 88 | - | - | 13 | 459 |
| | 金額 | 62,384 | 313,282 | - | 375,666 | 1,482,147 | 156,371 | - | - | 89,105 | 1,727,623 |
| 令和元年 | 数量 | 18 | 174 | - | 192 | 425 | 109 | - | - | 27 | 561 |
| | 金額 | 59,718 | 348,855 | - | 408,573 | 1,597,290 | 181,188 | - | - | 126,217 | 1,904,695 |
| 2年 | 数量 | 12 | 107 | - | 119 | 447 | 173 | - | - | 68 | 688 |
| | 金額 | 42,775 | 343,970 | - | 386,745 | 1,735,924 | 274,272 | - | - | 238,722 | 2,248,918 |

| | | 冷蔵水産物 | | | 処理にしん | その他 | 合計 |
|-------|----|---------|------------|---------|-----------|-----|------------|
| | | 冷凍にしん | その他(冷凍白子等) | 小計 | | | |
| 平成23年 | 数量 | 6,462 | 320 | 6,782 | 814 | - | 11,833 |
| | 金額 | 309,933 | 121,995 | 431,928 | 492,312 | - | 11,980,277 |
| 24年 | 数量 | 4,641 | 441 | 5,082 | 490 | - | 9,632 |
| | 金額 | 332,817 | 129,560 | 462,377 | 457,154 | - | 11,896,691 |
| 25年 | 数量 | 5,079 | 349 | 5,428 | 183 | - | 9,240 |
| | 金額 | 310,364 | 103,661 | 414,025 | 365,370 | - | 11,107,477 |
| 26年 | 数量 | 6,223 | 248 | 6,471 | 115 | - | 10,037 |
| | 金額 | 365,811 | 112,367 | 478,178 | 309,269 | - | 10,226,154 |
| 27年 | 数量 | 6,043 | 135 | 6,178 | 82 | - | 9,544 |
| | 金額 | 371,406 | 57,536 | 428,942 | 192,809 | - | 9,807,806 |
| 28年 | 数量 | 5,135 | 25 | 5,160 | 154 | - | 8,419 |
| | 金額 | 407,229 | 12,570 | 419,799 | 214,392 | - | 9,494,042 |
| 29年 | 数量 | 4,535 | 41 | 4,576 | 77 | - | 7,696 |
| | 金額 | 258,004 | 180,951 | 438,955 | 37,890 | - | 9,002,211 |
| 30年 | 数量 | 3,872 | 2 | 3,874 | 47 | - | 6,671 |
| | 金額 | 240,808 | 2,000 | 242,808 | 173,801 | - | 8,467,828 |
| 令和元年 | 数量 | 3,960 | - | 3,960 | 101 | - | 6,993 |
| | 金額 | 234,291 | - | 234,291 | 587,632 | - | 8,731,326 |
| 2年 | 数量 | 3,039 | - | 3,039 | 153 | - | 6,025 |
| | 金額 | 208,159 | - | 208,159 | 1,058,126 | - | 9,369,550 |

(4) 漁業センサス結果（経営体数、漁船数、従業者数）

資料 総務課 各年11月1日現在

| | 経営体数 | | | | | | | | 漁船数 | | | | 最盛期の従業者数 | | | 一経営体平均漁獲金額 (万円) |
|-------|------|----|------|----|--------|------|----------|-----|------|-------|-----|-------|----------|----|-----|--------------------|
| | 総数 | 個人 | 団体経営 | | | | | | 無動力船 | 船外機付船 | 動力船 | | 総数 | 家族 | 雇用者 | |
| | | | 総数 | 会社 | 漁業協同組合 | 共同経営 | 官公庁学校試験場 | その他 | | | 隻数 | トン数 | | | | |
| 平成10年 | 54 | 51 | 3 | 3 | - | - | - | - | 35 | 40 | 44 | 946 | 147 | 55 | 92 | 2,794 |
| 15年 | 42 | 39 | 3 | 3 | - | - | - | - | 19 | 28 | 40 | 685.3 | 98 | 42 | 56 | 1,964 |
| 20年 | 35 | 34 | 1 | - | - | - | - | - | - | 7 | 29 | 248.7 | 52 | 20 | 32 | - |
| 25年 | 19 | 19 | - | - | - | - | - | - | 10 | 15 | 20 | 119.3 | 64 | 23 | 41 | - |
| 30年 | 22 | 22 | - | - | - | - | - | - | 12 | 15 | 24 | 131.6 | 55 | 24 | 31 | - |

(5) 漁業センサス結果（漁業種別、専業別経営体数）

資料 総務課

①主とする漁業種類別経営体数

②自営漁業の専業別経営体数

単位：経営体

| 年月日 | 計 | 底びき網 | | 刺網 | はえ縄 | | 釣 | さけ定置網 | 小型定置網 | 採貝 | その他の漁業 | 計 A+B+C | 専業 (自営漁業のみ) A | 兼業 | | | | | | | |
|----------|----|--------|---------------|------|--------|---------|------|-------|-------|----|--------|------------|---------------------|---------|-------------|---------------------------|---------|-------------|---------------------------|---|---|
| | | 沖合底びき網 | 小型底びき網 その他 | 他の刺網 | まぐろはえ縄 | その他のはえ縄 | ひき縄釣 | | | | | | | 自営漁業が主 | | | 自営漁業が従 | | | | |
| | | | | | | | | | | | | | | 小計 B | 自営漁業と共同経営のみ | その他 うち、自営漁業従事者は漁業のみに従事 | 小計 C | 自営漁業と共同経営のみ | その他 うち、自営漁業従事者は漁業のみに従事 | | |
| | | 1 そびき | | | | | | | | | | | | | | | | | | | |
| H10.11.1 | 54 | 1 | 2 | 16 | - | 1 | - | 2 | - | 7 | 25 | 51 | 41 | 6 | - | 6 | 3 | 4 | - | 4 | 1 |
| H15.11.1 | 42 | - | 3 | 6 | 1 | - | - | 2 | 1 | - | 29 | 39 | 29 | 7 | - | 7 | 3 | 3 | - | 3 | 2 |
| H20.11.1 | 36 | - | 16 | 1 | - | 1 | - | 2 | 1 | 2 | 13 | 34 | 28 | 6 | - | 6 | 3 | - | - | - | - |
| H25.11.1 | 19 | - | 3 | 7 | - | - | 5 | 1 | - | - | 3 | 19 | 12 | 6 | - | 6 | 1 | 1 | - | 1 | - |
| H30.11.1 | 22 | - | 14 | - | - | - | - | 1 | - | - | 7 | 22 | 15 | 6 | - | 6 | 1 | 1 | - | 1 | - |

5 商業

(1) 商業統計調査結果 産業（小分類）別商店数従業員数及び販売額

資料 総務課 (販売額単位：万円)

| | 総数 | | | 一般卸売業 | | | 小売業 計 | | | 各種商品小売業 | | |
|---------------------------|------------|--------------|------------------|-----------|------------|------------------|------------|--------------|------------------|---------|------|-----|
| | 商店数 | 従業員数 | 販売額 | 商店数 | 従業員数 | 販売額 | 商店数 | 従業員数 | 販売額 | 商店数 | 従業員数 | 販売額 |
| 昭和60年 (6月1日現在) | 589 | 3,000 | 9,523,071 | 83 | 628 | 5,811,757 | 506 | 2,372 | 3,711,314 | 2 | x | x |
| 昭和63年 (6月1日現在) | 548 | 2,822 | 9,196,091 | 79 | 589 | 5,460,608 | 469 | 2,233 | 3,735,483 | 1 | x | x |
| 平成3年 (7月1日現在) | 558 | 2,618 | 10,006,966 | 86 | 579 | 5,952,464 | 472 | 2,039 | 4,054,502 | 1 | x | x |
| 平成6年 (7月1日現在) | 523 | 2,918 | 10,350,427 | 87 | 611 | 6,353,861 | 436 | 2,307 | 3,996,566 | 1 | x | x |
| 平成9年 (6月1日現在) | 458 | 2,673 | 10,326,429 | 67 | 492 | 6,251,188 | 391 | 2,181 | 4,075,061 | - | - | - |
| 平成11年 (7月1日現在) | 462 | 2,877 | 10,114,653 | 86 | 661 | 6,403,924 | 376 | 2,216 | 3,710,729 | - | - | - |
| 平成14年 (6月1日現在) | 446 | 2,962 | 8,990,905 | 75 | 540 | 5,282,516 | 371 | 2,422 | 3,708,389 | - | - | - |
| 平成16年 (6月1日現在) | 405 | 2,546 | 8,138,387 | 71 | 458 | 4,770,394 | 334 | 2,088 | 3,367,993 | - | - | - |
| 平成19年 (6月1日現在) | 354 | 2,333 | 7,047,214 | 62 | 379 | 3,807,624 | 292 | 1,954 | 3,239,590 | - | - | - |
| 平成26年 (7月1日現在) | 240 | 1,411 | 5,034,285 | 45 | 190 | 2,382,325 | 195 | 1,221 | 2,651,960 | - | - | - |

| | 繊維・衣服・身のまわり品小売業 | | | 飲食料品小売業 | | | 自動車・自転車小売業 | | | 家具・建具・什器小売業 | | |
|-------------------|-----------------|------|---------|---------|------|-----------|------------|------|---------|-------------|------|---------|
| | 商店数 | 従業員数 | 販売額 | 商店数 | 従業員数 | 販売額 | 商店数 | 従業員数 | 販売額 | 商店数 | 従業員数 | 販売額 |
| 昭和60年 (6月1日現在) | 83 | 397 | 566,261 | 190 | 786 | 1,242,987 | 35 | x | x | 52 | 221 | 298,556 |
| 昭和63年 (6月1日現在) | 73 | 363 | 605,052 | 179 | 771 | 1,293,619 | 29 | x | x | 47 | 201 | 321,283 |
| 平成3年 (7月1日現在) | 66 | 309 | 553,068 | 174 | 709 | 1,286,385 | 32 | x | x | 41 | 166 | 313,924 |
| 平成6年 (7月1日現在) | 56 | 306 | 585,261 | 159 | 775 | 1,336,160 | 29 | x | x | 43 | 169 | 273,414 |
| 平成9年 (6月1日現在) | 56 | 240 | 520,133 | 136 | 800 | 1,538,761 | 27 | 167 | 597,142 | 41 | 194 | 235,995 |

| | 繊維・衣服・身のまわり品小売業 | | | 飲食料品小売業 | | | 自動車・自転車小売業 | | | 家具・建具・什器小売業 | | |
|---------------------------|-----------------|-----------|----------------|-----------|------------|----------------|------------|------|---------|-------------|------|---------|
| | 商店数 | 従業員数 | 販売額 | 商店数 | 従業員数 | 販売額 | 商店数 | 従業員数 | 販売額 | 商店数 | 従業員数 | 販売額 |
| 平成11年 (7月1日現在) | 50 | 234 | 382,876 | 118 | 766 | 1,257,718 | 31 | 209 | 602,529 | 38 | 165 | 369,185 |
| 平成14年 (6月1日現在) | 45 | 207 | 328,951 | 119 | 880 | 1,331,627 | 28 | 176 | 433,611 | 44 | 206 | 445,395 |
| 平成16年 (6月1日現在) | 43 | 201 | 318,685 | 116 | 857 | 1,258,592 | 28 | 162 | x | 33 | 149 | 299,685 |
| 平成19年 (6月1日現在) | 35 | 145 | 220,073 | 90 | 724 | 1,108,815 | 25 | 177 | 388,361 | 29 | 106 | 154,089 |
| 平成26年 (7月1日現在) | 24 | 83 | 132,188 | 54 | 471 | 807,116 | - | - | - | - | - | - |

| | その他の小売業 | | | 機械器具小売業 | | | 無店舗小売業 | | |
|---------------------------|-----------|------------|------------------|---------|------|-----|--------|------|-----|
| | 商店数 | 従業員数 | 販売額 | 商店数 | 従業員数 | 販売額 | 商店数 | 従業員数 | 販売額 |
| 昭和60年 (6月1日現在) | 144 | 684 | 1,036,926 | / | / | / | / | / | / |
| 昭和63年 (6月1日現在) | 140 | 674 | 920,011 | | | | | | |
| 平成3年 (7月1日現在) | 158 | 611 | 1,173,872 | | | | | | |
| 平成6年 (7月1日現在) | 148 | 827 | 1,066,277 | | | | | | |
| 平成9年 (6月1日現在) | 131 | 780 | 1,183,030 | | | | | | |
| 平成11年 (7月1日現在) | 139 | 842 | 1,098,421 | | | | | | |
| 平成14年 (6月1日現在) | 135 | 953 | 1,168,805 | | | | | | |
| 平成16年 (6月1日現在) | 114 | 719 | 1,067,122 | | | | | | |
| 平成19年 (6月1日現在) | 113 | 802 | 1,368,252 | | | | | | |
| 平成26年 (7月1日現在) | 78 | 505 | 1,252,183 | | | | | | |

注1 商業統計調査のうち飲食店(一般食堂・ラーメン店など)を除いた数値。

注2 平成11、16年実施の調査は簡易調査。

注3 平成26年4月1日から日本標準産業分類の第13回改定が適用されたため、分類項目を変更。

(2)商業統計調査結果 産業（中分類）別商店数、従業員数、販売額及び売場面積

資料 総務課

| 業種別 | 商店数 | | | | | | | | | | | 従業員数 | 年間商品販売額 (万円) | その他の収入額 (万円) | 売場面積 (平方m) | |
|-----------------|-----------------|-------|-----|-------------|-------------|-------------|---------------|---------------|---------------|---------------|-----------|------|-----------------|-----------------|---------------|--------|
| | 総数 | 経営組織別 | | 従業員規模数 | | | | | | | | | | | | |
| | | 法人 | 個人 | 1 ～ 2 | 3 ～ 4 | 5 ～ 9 | 10 ～ 19 | 20 ～ 29 | 30 ～ 49 | 50 ～ 99 | 100 以上 | | | | | |
| 平成16年 6月1日現在 | 合計 | 405 | 255 | 150 | 150 | 97 | 88 | 52 | 8 | 3 | 5 | 2 | 2,548 | 8,138,387 | 118,220 | 46,349 |
| | 卸売業計 | 71 | 61 | 10 | 13 | 21 | 22 | 12 | 3 | - | - | - | 460 | 4,770,394 | 14,161 | - |
| | 小売業計 | 334 | 194 | 140 | 137 | 76 | 66 | 40 | 5 | 3 | 5 | 2 | 2,088 | 3,367,993 | 104,059 | 46,349 |
| | その他の各種商品小売業 | - | - | - | - | - | - | - | - | - | - | - | - | - | - | - |
| | 織物・衣服・身のまわり品小売業 | 43 | 27 | 16 | 21 | 8 | 12 | 1 | - | 1 | - | - | 201 | 318,685 | 654 | 13,265 |
| | 飲食料品小売業 | 116 | 53 | 63 | 51 | 24 | 14 | 21 | 2 | - | 4 | - | 857 | 1,258,592 | 2,042 | 12,731 |
| | 自動車・自転車小売業 | 28 | 21 | 7 | 7 | 10 | 5 | 5 | 1 | - | - | - | 162 | x | x | x |
| | 家具・建具・什器小売業 | 33 | 18 | 15 | 16 | 9 | 6 | 1 | - | 1 | - | - | 149 | 299,685 | 11,394 | 8,265 |
| その他の小売業 | 114 | 75 | 39 | 42 | 25 | 29 | 12 | 2 | 1 | 1 | 2 | 719 | 1,067,122 | 9,346 | 9,996 | |
| 平成19年 6月1日現在 | 合計 | 354 | 231 | 123 | 132 | 83 | 75 | 46 | 7 | 5 | 5 | 1 | 2,333 | 7,047,214 | 139,054 | 41,680 |
| | 卸売業計 | 62 | 53 | 9 | 15 | 19 | 16 | 10 | 1 | 1 | - | - | 379 | 3,807,624 | 13,845 | - |
| | 小売業計 | 292 | 178 | 114 | 117 | 64 | 59 | 36 | 6 | 4 | 5 | 1 | 1,954 | 3,239,590 | 125,209 | 41,680 |
| | その他の各種商品小売業 | - | - | - | - | - | - | - | - | - | - | - | - | - | - | - |
| | 織物・衣服・身のまわり品小売業 | 35 | 21 | 14 | 20 | 4 | 9 | 1 | - | 1 | - | - | 145 | 220,073 | - | 10,979 |
| | 飲食料品小売業 | 90 | 41 | 49 | 38 | 19 | 13 | 13 | 3 | 1 | 2 | 1 | 724 | 1,108,815 | 3,698 | 11,684 |
| | 自動車・自転車小売業 | 25 | 21 | 4 | 7 | 5 | 4 | 8 | 1 | - | - | - | 177 | 388,361 | 95,470 | 1,333 |
| | 家具・建具・什器小売業 | 29 | 17 | 12 | 13 | 10 | 4 | 2 | - | - | - | - | 106 | 154,089 | 14,221 | 4,227 |
| その他の小売業 | 113 | 78 | 35 | 39 | 26 | 29 | 12 | 2 | 2 | 3 | - | 802 | 1,368,252 | 11,820 | 13,457 | |
| 平成26年 7月1日現在 | 合計 | 240 | 164 | 76 | 105 | 54 | 52 | 21 | 1 | 3 | 4 | - | 1,411 | 5,034,285 | 174,865 | 34,219 |
| | 卸売業計 | 45 | 43 | 2 | 16 | 13 | 14 | 2 | - | - | - | - | 190 | 2,382,325 | 83,107 | - |
| | 小売業計 | 195 | 121 | 74 | 89 | 41 | 38 | 19 | 1 | 3 | 4 | - | 1,221 | 2,651,960 | 91,758 | 34,219 |
| | 各種商品小売業 | - | - | - | - | - | - | - | - | - | - | - | - | - | - | - |
| | 繊維・衣服・身のまわり品小売業 | 24 | 15 | 9 | 14 | 3 | 5 | 2 | - | - | - | - | 83 | 132,188 | 290 | 5,555 |
| | 飲食料品小売業 | 54 | 23 | 31 | 22 | 15 | 6 | 7 | - | 1 | 3 | - | 471 | 807,116 | 13,531 | 9,406 |
| | 機械器具小売業 | 32 | 22 | 10 | 16 | 6 | 6 | 4 | - | - | - | - | 141 | 381,185 | 53,165 | 4,326 |
| | 無店舗小売業 | 7 | 4 | 3 | 4 | 2 | 1 | - | - | - | - | - | 21 | 79,288 | x | - |
| その他の小売業 | 78 | 57 | 21 | 33 | 15 | 20 | 6 | 1 | 2 | 1 | - | 505 | 1,252,183 | x | 14,932 | |

注 平成26年4月1日から日本標準産業分類の第13回改定が適用されたため、分類項目を変更。

(3)経済センサス結果 産業（大分類）別事業所数・従業者数

資料 総務課

| | 事業所数計 | 従業者数計 | A～R S公務を除く産業 | | A～B 農業・林業・漁業 | | C 鉱業・採石業 ・砂利採取業 | | D 建設業 | | E 製造業 | | F 電気・ガス ・熱供給・水道業 | | G 情報通信業 | |
|-------|-------|--------|-----------------|--------|-----------------|------|--------------------|------|-------|-------|-------|-------|---------------------|------|---------|------|
| | | | 事業所数 | 就業者数 | 事業所数 | 就業者数 | 事業所数 | 就業者数 | 事業所数 | 就業者数 | 事業所数 | 就業者数 | 事業所数 | 就業者数 | 事業所数 | 就業者数 |
| 平成21年 | 1,450 | 12,658 | 1,422 | 11,161 | 11 | 104 | 1 | 8 | 119 | 1,343 | 56 | 1,226 | 4 | 58 | 12 | 145 |
| 平成24年 | - | - | 1,253 | 8,698 | 6 | 57 | 1 | 12 | 101 | 1,020 | 49 | 965 | 2 | 36 | 12 | 69 |
| 平成26年 | 1,241 | 11,121 | 1,213 | 9,826 | 9 | 93 | 1 | 16 | 95 | 1,216 | 46 | 885 | 5 | 51 | 10 | 48 |
| 平成28年 | - | - | 1,107 | 8,065 | 5 | 57 | 2 | 13 | 92 | 950 | 37 | 871 | 4 | 48 | 8 | 49 |

| | H 運輸業・郵便業 | | I 卸売業・小売業 | | J 金融業・保険業 | | k 不動産業 ・物品賃貸料 | | L 学術研究・専門 ・技術サービス業 | | M 宿泊業 ・飲食サービス業 | | N 生活関連 サービス業・娯楽業 | | O 教育 ・学習支援業 | |
|-------|-----------|------|-----------|-------|-----------|------|------------------|------|-----------------------|------|-------------------|------|---------------------|------|----------------|------|
| | 事業所数 | 就業者数 | 事業所数 | 就業者数 | 事業所数 | 就業者数 | 事業所数 | 就業者数 | 事業所数 | 就業者数 | 事業所数 | 就業者数 | 事業所数 | 就業者数 | 事業所数 | 就業者数 |
| 平成21年 | 47 | 833 | 366 | 2,278 | 43 | 340 | 61 | 154 | 54 | 562 | 245 | 900 | 152 | 551 | 36 | 402 |
| 平成24年 | 43 | 768 | 320 | 1,913 | 38 | 301 | 55 | 154 | 44 | 201 | 226 | 858 | 133 | 467 | 19 | 73 |
| 平成26年 | 45 | 683 | 320 | 1,911 | 36 | 272 | 49 | 133 | 45 | 473 | 191 | 760 | 116 | 449 | 25 | 327 |
| 平成28年 | 47 | 641 | 310 | 1,926 | 29 | 255 | 44 | 143 | 38 | 173 | 170 | 647 | 109 | 377 | 14 | 65 |

| | P 医療・福祉 | | Q 複合サービス事業 | | R サービス業 (他に分類されない) | | S 公務 | |
|-------|---------|-------|------------|------|-----------------------|------|------|-------|
| | 事業所数 | 就業者数 | 事業所数 | 就業者数 | 事業所数 | 就業者数 | 事業所数 | 就業者数 |
| 平成21年 | 84 | 1,542 | 11 | 109 | 120 | 606 | 28 | 1,497 |
| 平成24年 | 78 | 1,060 | 9 | 64 | 117 | 680 | - | - |
| 平成26年 | 99 | 1,645 | 9 | 195 | 112 | 669 | 28 | 1,295 |
| 平成28年 | 83 | 1,121 | 10 | 207 | 105 | 522 | - | - |

注1 平成21・26年の数値は、経済センサス基礎調査。(平成21年7月1日・平成26年7月1日)

注2 平成24・28年の数値は、経済センサス活動調査。(平成24年2月1日・平成28年6月1日)

注3 経済センサス活動調査は、以下の事業所を除く。

- ①国・地方公共団体の事業所
- ②農林業に属する個人経営の事業所
- ③漁業に属する個人経営の事業所
- ④家事サービス業に属する事業所
- ⑤サービス業のうち、外国公務に属する事業所

(4) 経済センサス結果 産業(大分類) 従業者規模別 事業所数・従業者数

| 産業別 | 従業者規模 | | 民間 | | | | | | | | | |
|---------------------|-------|--------|-------|-------|---------|-------|---------|-------|-----------|-------|-----------|-------|
| | 総数 | | 総数 | | 従業者1~4人 | | 従業者5~9人 | | 従業者10~29人 | | 従業者30~49人 | |
| | 事業所数 | 従業者数 | 事業所数 | 従業者数 | 事業所数 | 従業者数 | 事業所数 | 従業者数 | 事業所数 | 従業者数 | 事業所数 | 従業者数 |
| 全産業 | 1,241 | 11,121 | 1,213 | 9,826 | 768 | 1,582 | 207 | 1,362 | 172 | 2,805 | 30 | 1,148 |
| A~B 農業・林業・漁業 | 9 | 93 | 9 | 93 | 4 | 12 | 1 | 8 | 4 | 73 | - | - |
| C 鉱業・採石業・砂利採取業 | 1 | 16 | 1 | 16 | - | - | - | - | 1 | 16 | - | - |
| D 建設業 | 95 | 1,216 | 95 | 1,216 | 45 | 108 | 22 | 144 | 20 | 358 | 3 | 111 |
| E 製造業 | 46 | 885 | 46 | 885 | 20 | 52 | 11 | 68 | 7 | 104 | 4 | 162 |
| F 電気・ガス・熱供給・水道業 | 5 | 51 | 5 | 51 | 2 | 4 | - | - | 3 | 47 | - | - |
| G 情報通信業 | 10 | 48 | 10 | 48 | 8 | 17 | - | - | - | - | 1 | 31 |
| H 運輸業・郵便業 | 45 | 683 | 45 | 683 | 16 | 39 | 12 | 87 | 9 | 158 | 5 | 207 |
| I 卸売業・小売業 | 320 | 1,911 | 320 | 1,911 | 200 | 460 | 74 | 490 | 37 | 514 | 4 | 151 |
| J 金融業・保険業 | 36 | 272 | 36 | 272 | 17 | 43 | 9 | 71 | 9 | 158 | - | - |
| K 不動産業・物品賃貸業 | 49 | 133 | 49 | 133 | 37 | 57 | 9 | 56 | 2 | 20 | - | - |
| L 学術研究・専門・専門技術サービス業 | 45 | 473 | 45 | 473 | 30 | 69 | 6 | 35 | 6 | 100 | 1 | 34 |
| M 宿泊業・飲食サービス業 | 191 | 760 | 191 | 760 | 145 | 291 | 28 | 174 | 16 | 262 | 1 | 33 |
| N 生活関連サービス業・娯楽業 | 116 | 449 | 116 | 449 | 99 | 159 | 7 | 44 | 8 | 152 | 1 | 36 |
| O 教育・学習支援業 | 25 | 327 | 25 | 327 | 11 | 19 | 2 | 15 | 8 | 145 | 4 | 148 |
| P 医療・福祉 | 99 | 1,645 | 99 | 1,645 | 47 | 86 | 17 | 110 | 25 | 415 | 1 | 30 |
| Q 複合サービス事業 | 9 | 195 | 9 | 195 | 6 | 18 | 1 | 8 | 1 | 19 | - | - |
| R サービス業(他に分類されない) | 112 | 669 | 112 | 669 | 81 | 148 | 8 | 52 | 16 | 264 | 5 | 205 |
| S 公務 | 28 | 1,295 | - | - | - | - | - | - | - | - | - | - |

| 産業別 | 従業者規模 | | 民間 | | 国・地方公共団体等 | |
|---------------------|----------|-------|---------|------|-----------|--|
| | 従業者50人以上 | | 派遣従業者のみ | | | |
| | 事業所数 | 従業者数 | 事業所数 | 事業所数 | 従業者数 | |
| 全産業 | 28 | 2,929 | 8 | - | - | |
| A~B 農業・林業・漁業 | - | - | - | - | - | |
| C 鉱業・採石業・砂利採取業 | - | - | - | - | - | |
| D 建設業 | 5 | 495 | - | - | - | |
| E 製造業 | 4 | 499 | - | - | - | |
| F 電気・ガス・熱供給・水道業 | - | - | - | - | - | |
| G 情報通信業 | - | - | 1 | - | - | |
| H 運輸業・郵便業 | 3 | 192 | - | - | - | |
| I 卸売業・小売業 | 4 | 296 | 1 | - | - | |
| J 金融業・保険業 | - | - | 1 | - | - | |
| K 不動産業・物品賃貸業 | - | - | 1 | - | - | |
| L 学術研究・専門・専門技術サービス業 | 2 | 235 | - | - | - | |
| M 宿泊業・飲食サービス業 | - | - | 1 | - | - | |
| N 生活関連サービス業・娯楽業 | 1 | 58 | - | - | - | |
| O 教育・学習支援業 | - | - | - | - | - | |
| P 医療・福祉 | 8 | 1,004 | 1 | - | - | |
| Q 複合サービス事業 | 1 | 150 | - | - | - | |
| R サービス業(他に分類されない) | - | - | 2 | - | - | |
| S 公務 | - | - | - | 28 | 1,295 | |

注 平成26年経済センサス基礎調査(平成26年7月1日)数値。

6 工業

(1) 工業統計調査結果

資料 総務課 各年末現在(単位:万円)

| | | 総数 | 食料品 | 飲料・飼料・ たばこ製品 | 繊維工業品, 衣服 その他の繊維製 品 | 木材・木製品 | 家具・装製品 | ばるぶ・紙・ 紙加工品 | 出版・印刷・ 同関連品 |
|-----------------|-------------|------------|-----------|-----------------|---------------------------|--------|----------|----------------|----------------|
| 平成19年 (4人以上) | 事業所数 | 52 | 24 | 2 | 1 | 1 | 5 | - | 6 |
| | 従業者数 | 1,341 | 1,206 | x | x | x | x | - | 40 |
| | 給料額 | 295,769 | 249,779 | x | x | x | x | - | 12,108 |
| | 製造品 出荷額等 | 1,875,035 | 1,647,093 | x | x | x | x | - | 25,875 |
| 平成20年 (全数) | 事業所数 | (14) 46 | (6) 22 | 0 2 | (1) 1 | 0 1 | (4) 6 | 0 0 | (2) 5 |
| | 従業者数 | 1,290 | 1,166 | x | x | x | x | - | 37 |
| | 給料額 | 275,434 | 240,550 | x | x | x | x | - | 10,364 |
| | 製造品 出荷額等 | 1,983,689 | 1,808,618 | x | x | x | x | - | 28,199 |
| 平成21年 (4人以上) | 事業所数 | 29 | 17 | 1 | 0 | 0 | 1 | 0 | 3 |
| | 従業者数 | 1,130 | 1,028 | x | - | - | - | - | 32 |
| | 給料額 | 258,637 | 229,761 | x | - | - | - | - | 9,458 |
| | 製造品 出荷額等 | 1,877,137 | 1,717,359 | x | - | - | - | - | 25,525 |
| 平成22年 (4人以上) | 事業所数 | 27 | 16 | 1 | - | - | 1 | - | 2 |
| | 従業者数 | 1,044 | 956 | 7 | - | - | 4 | - | 19 |
| | 給料額 | x | x | x | - | - | x | - | x |
| | 製造品 出荷額等 | 1,739,904 | 1,614,714 | x | - | - | x | - | x |
| 平成24年 (4人以上) | 事業所数 | 26 | 16 | - | - | - | 1 | - | 2 |
| | 従業者数 | 864 | 780 | - | - | - | 4 | - | 19 |
| | 給料額 | x | x | - | - | - | x | - | x |
| | 製造品 出荷額等 | 1,470,183 | x | - | - | - | x | - | x |
| 平成25年 (4人以上) | 事業所数 | 24 | 14 | - | - | - | 1 | - | 2 |
| | 従業者数 | 741 | 657 | - | - | - | 4 | - | 19 |
| | 給料額 | x | x | - | - | - | x | - | x |
| | 製造品 出荷額等 | 1,298,949 | x | - | - | - | x | - | x |
| 平成26年 (4人以上) | 事業所数 | 24 | 14 | - | - | - | 1 | - | 2 |
| | 従業者数 | 695 | 618 | - | - | - | 4 | - | 16 |
| | 給料額 | 178,223 | 157,323 | - | - | - | x | - | x |
| | 製造品 出荷額等 | 1,298,334 | 1,127,979 | - | - | - | x | - | x |

| | | 総数 | 食料品 | 飲料・飼料・たばこ製品 | 繊維工業品、衣服その他の繊維製品 | 木材・木製品 | 家具・装製品 | ぼるぶ・紙・紙加工品 | 出版・印刷・同関連品 |
|----------------------------|-------------|-----------|-----------|-------------|------------------|--------|--------|------------|------------|
| 平成29年 (平成28年) (4人以上) | 事業所数 | 21 | 14 | - | - | - | 1 | - | 2 |
| | 従業者数 | 833 | 789 | - | - | - | 4 | - | 16 |
| | 給料額 | 165,485 | 153,446 | - | - | - | x | - | x |
| | 製造品 出荷額等 | 1,142,737 | 1,083,189 | - | - | - | x | - | x |
| 平成30年 (平成29年) (4人以上) | 事業所数 | 19 | 12 | - | - | - | 1 | - | 2 |
| | 従業者数 | 798 | 757 | - | - | - | 4 | - | 15 |
| | 給料額 | - | - | - | - | - | x | - | x |
| | 製造品 出荷額等 | 1,051,909 | 1,004,032 | - | - | - | x | - | x |
| 令和元年 (平成30年) (4人以上) | 事業所数 | 16 | 11 | - | - | - | 1 | - | 2 |
| | 従業者数 | 715 | 685 | - | - | - | 4 | - | 14 |
| | 給料額 | - | - | - | - | - | x | - | x |
| | 製造品 出荷額等 | 869,601 | 843,633 | - | - | - | x | - | x |
| 令和2年 (令和元年) (4人以上) | 事業所数 | 16 | 11 | - | - | - | 1 | - | 2 |
| | 従業者数 | 745 | 706 | - | - | - | 4 | - | 14 |
| | 給料額 | - | - | - | - | - | x | - | x |
| | 製造品 出荷額等 | 848,100 | 813,086 | - | - | - | x | - | x |

| | | プラスチック製品 | 窯業・土石製品 | 金属製品 | 生産用機械器具 一般機械器具 | 輸送用機械器具 | 精密機械器具 | その他の製品 |
|-----------------|-------------|----------|---------|---------|-------------------|---------|--------|--------|
| 平成19年 (4人以上) | 事業所数 | 2 | 3 | 4 | 1 | 2 | 1 | - |
| | 従業者数 | x | 15 | 37 | x | x | x | - |
| | 給料額 | x | 6,400 | 15,771 | x | x | x | - |
| | 製造品 出荷額等 | x | 53,144 | 103,206 | x | x | x | - |
| 平成20年 (全数) | 事業所数 | 0 | (1) | 0 | 0 | 0 | 0 | 0 |
| | | 2 | 3 | 3 | 1 | 0 | 0 | 0 |
| | 従業者数 | x | 14 | 12 | x | x | x | - |
| | 給料額 | x | 7,738 | 2,912 | x | x | x | - |
| 平成21年 (4人以上) | 製造品 出荷額等 | x | 86,617 | 5,855 | x | x | x | - |
| | 事業所数 | 2 | 2 | 2 | 1 | 0 | 0 | 0 |
| | 従業者数 | x | 11 | 8 | x | - | - | - |
| | 給料額 | x | 5,600 | 1,404 | x | - | - | - |
| 平成22年 (4人以上) | 製造品 出荷額等 | x | 80,450 | 3,109 | x | - | - | - |
| | 事業所数 | 2 | 3 | 1 | 1 | - | - | - |
| | 従業者数 | 31 | 17 | 4 | 6 | - | - | - |
| | 給料額 | x | x | x | x | - | - | - |
| 平成22年 (4人以上) | 製造品 出荷額等 | x | 62,158 | x | x | - | - | - |

| | | プラスチック製品 | 窯業・土石製品 | 金属製品 | 生産用機械器具 一般機械器具 | 輸送用機械器具 | 精密機械器具 | その他の製品 |
|----------------------------|-------------|----------|---------|------|-------------------|---------|--------|--------|
| 平成24年 (4人以上) | 事業所数 | 2 | 3 | 1 | 1 | - | - | - |
| | 従業者数 | 34 | 17 | 4 | 6 | - | - | - |
| | 給料額 | x | x | x | x | - | - | - |
| | 製造品 出荷額等 | x | x | x | x | - | - | - |
| 平成25年 (4人以上) | 事業所数 | 2 | 3 | 1 | 1 | - | - | - |
| | 従業者数 | 35 | 17 | 4 | 5 | - | - | - |
| | 給料額 | x | x | x | x | - | - | - |
| | 製造品 出荷額等 | x | x | x | x | - | - | - |
| 平成26年 (4人以上) | 事業所数 | 2 | 3 | 1 | 1 | - | - | - |
| | 従業者数 | 31 | 17 | 4 | 5 | - | - | - |
| | 給料額 | x | 6,636 | x | x | - | - | - |
| | 製造品 出荷額等 | x | 124,194 | x | x | - | - | - |
| 平成29年 (平成28年) (4人以上) | 事業所数 | 1 | 2 | 1 | - | - | - | - |
| | 従業者数 | 8 | 12 | 4 | - | - | - | - |
| | 給料額 | x | x | x | - | - | - | - |
| | 製造品 出荷額等 | x | x | x | - | - | - | - |
| 平成30年 (平成29年) (4人以上) | 事業所数 | 1 | 2 | 1 | - | - | - | - |
| | 従業者数 | 8 | 10 | 4 | - | - | - | - |
| | 給料額 | x | x | x | - | - | - | - |
| | 製造品 出荷額等 | x | x | x | - | - | - | - |
| 令和元年 (平成30年) (4人以上) | 事業所数 | 1 | - | 1 | - | - | - | - |
| | 従業者数 | 8 | - | 4 | - | - | - | - |
| | 給料額 | x | - | x | - | - | - | - |
| | 製造品 出荷額等 | x | - | x | - | - | - | - |
| 令和2年 (令和元年) (4人以上) | 事業所数 | 1 | - | 1 | - | - | - | - |
| | 従業者数 | 17 | - | 4 | - | - | - | - |
| | 給料額 | x | - | x | - | - | - | - |
| | 製造品 出荷額等 | x | - | x | - | - | - | - |

注1 製造品出荷額等とは製造品出荷額、加工賃収入額、修理料収入額並びにくず及び廃物の出荷額を含めたものの総称であって、内国消費税が含まれている。

注2 ()は3人以下の事業所数で概数である。

注3 平成20年より産業分類が変更になり、一部分類項目を変更した。

注4 平成23年・平成27年・平成28年は工業統計調査中止。

注5 平成29年の調査から調査期日が12月31日から6月1日に変更。(経理項目については前年1月～12月の実績)

7 林業

資料 留萌南部森林管理署、留萌振興局森林室、農林水産課

(1) 林産額調べ

各年度末現在(単位：立方m、万円)

| | 総数 | | 国有林 | | 道有林 | | 市及び民有林 (23年～私有林) | |
|-----------|---------------|--------------|---------------|--------------|-------|-----|---------------------|--------------|
| | 数量 | 金額 | 数量 | 金額 | 数量 | 金額 | 数量 | 金額 |
| 平成20年 | 5,392 | 4,043 | 5,388 | 4,042 | 4 | 1 | - | - |
| 21年 | 1,664 | 990 | 1,664 | 990 | 0 | 0 | - | - |
| 22年 | 11,963 | 6,500 | 11,066 | 6,252 | 897 | 248 | - | - |
| 23年 | 12,658 | 8,266 | 7,771 | 5,436 | 2,521 | 761 | 2,366 | 2,069 |
| 24年 | 13,865 | 7,634 | 10,351 | 5,198 | 1,004 | 323 | 2,510 | 2,113 |
| 25年 | 2,729 | 575 | 2,293 | 169 | 0 | 0 | 436 | 406 |
| 26年 | 23,123 | 7,538 | 20,165 | 5,778 | 1,085 | 268 | 1,873 | 1,492 |
| 27年 | 2,254 | 869 | 1,174 | 51 | 12 | 0 | 1,068 | 818 |
| 28年 | 17,247 | 6,221 | 13,186 | 4,035 | 1,181 | 421 | 2,880 | 1,765 |
| 29年 | 2,935 | 1,666 | - | - | 7 | 0 | 2,928 | 1,666 |
| 30年 | 6,490 | 2,815 | - | - | 2,884 | 314 | 3,606 | 2,501 |
| 令和元年 | 6,018 | 3,816 | 1,875 | 493 | 1,008 | 141 | 3,135 | 3,182 |
| 2年 | 18,272 | 8,306 | 15,713 | 6,326 | - | - | 2,559 | 1,980 |

注1 平成23年より、「市及び民有林」から「市及び私有林」に項目変更。

注2 道有林の数量は立木販売量であり、材積は立木幹材積である。

(2) 樹種別生産量

資料 留萌南部森林管理署、留萌振興局森林室、農林水産課 (単位：立方m)

| | | 総数 | カラマツ | トドマツ | ナラ | シナ | サクラ | マカバ | ホオ | ニレ | クルミ | セン | キハダ | カバ | イタヤ | ヤチダモ | ドイツトウヒ | その他 |
|------------|--------|--------|-------|--------|-----|-----|-----|-----|-----|-----|-----|-----|-----|-------|-------|------|--------|-------|
| 平成 22年度 | 国有林 | 11,066 | 1,023 | 8,494 | 7 | 5 | - | - | - | - | - | 2 | 1 | 2 | 7 | - | - | 1,525 |
| | 道有林 | 897 | - | 814 | 2 | 6 | 1 | - | - | - | - | 5 | - | 5 | 3 | 30 | - | 29 |
| | 市及び民有林 | - | - | - | - | - | - | - | - | - | - | - | - | - | - | - | - | - |
| 23年度 | 国有林 | 7,771 | 70 | 6,546 | 68 | 51 | - | 0 | 18 | 7 | - | 14 | 18 | 49 | 58 | 14 | 0 | 859 |
| | 道有林 | 2,521 | - | 2,503 | 2 | - | - | - | - | - | - | - | - | - | - | - | - | 16 |
| | 市及び私有林 | 2,366 | - | - | - | - | - | - | - | - | - | - | - | - | - | - | - | - |
| 24年度 | 国有林 | 12,465 | 473 | 10,775 | - | - | - | - | - | - | - | - | - | - | - | - | - | 1,217 |
| | 道有林 | 1,004 | - | - | - | - | - | - | - | - | - | - | - | - | - | - | - | - |
| | 市及び私有林 | 2,510 | - | - | - | - | - | - | - | - | - | - | - | - | - | - | - | - |
| 25年度 | 国有林 | 2,293 | - | 1,468 | 68 | 131 | - | - | 29 | 36 | - | 43 | 15 | 175 | 212 | 14 | - | 102 |
| | 道有林 | - | - | - | - | - | - | - | - | - | - | - | - | - | - | - | - | - |
| | 市及び私有林 | 436 | - | - | - | - | - | - | - | - | - | - | - | - | - | - | - | - |
| 26年度 | 国有林 | 20,165 | 557 | 13,712 | 500 | 811 | - | - | 383 | 675 | - | 144 | 334 | 995 | 1,017 | 260 | 4 | 772 |
| | 道有林 | 1,085 | - | 984 | 32 | 2 | - | - | 2 | 4 | - | 5 | - | 9 | 11 | 4 | - | 32 |
| | 市及び私有林 | 1,873 | - | - | - | - | - | - | - | - | - | - | - | - | - | - | - | - |
| 27年度 | 国有林 | 1,173 | - | 802 | 35 | 74 | - | - | 12 | 15 | - | 21 | 6 | 40 | 121 | 4 | - | 43 |
| | 道有林 | 12 | - | 10 | - | - | - | - | - | - | - | - | - | - | - | - | - | 2 |
| | 市及び私有林 | 1,068 | - | - | - | - | - | - | - | - | - | - | - | - | - | - | - | - |
| 28年度 | 国有林 | 13,186 | 474 | 8,164 | 441 | 272 | - | - | 273 | 106 | - | 139 | 106 | 1,939 | 763 | 2 | - | 507 |
| | 道有林 | 1,181 | - | 782 | - | 8 | - | - | - | - | - | - | - | - | 10 | 1 | - | 380 |
| | 市及び私有林 | 2,880 | 1,684 | 1,072 | - | - | - | - | - | - | - | - | - | - | - | - | - | 124 |
| 29年度 | 国有林 | - | - | - | - | - | - | - | - | - | - | - | - | - | - | - | - | - |
| | 道有林 | 7 | - | 6 | - | - | - | - | - | - | - | - | - | 1 | - | - | - | - |
| | 市及び私有林 | 2,928 | - | 2,525 | - | - | - | - | - | - | - | - | - | - | - | - | - | 403 |
| 30年度 | 国有林 | - | - | - | - | - | - | - | - | - | - | - | - | - | - | - | - | - |
| | 道有林 | 2,884 | - | 2,721 | - | - | - | - | - | - | - | - | - | - | - | - | - | 163 |
| | 市及び私有林 | 3,606 | - | 3,371 | - | - | - | - | - | - | - | - | - | - | - | - | - | 234 |
| 令和元 年度 | 国有林 | 1,875 | - | 1,552 | 64 | 68 | - | - | 14 | 18 | - | 11 | 1 | 35 | 97 | 1 | - | 14 |
| | 道有林 | 1,008 | - | 939 | 2 | 3 | - | - | 1 | - | 1 | 1 | - | 6 | 4 | 2 | - | 49 |
| | 市及び私有林 | 3,135 | - | 2,426 | - | - | - | - | - | - | - | - | - | - | - | - | 442 | 267 |
| 2年度 | 国有林 | 15,713 | 521 | 7,681 | 583 | 525 | - | 7 | 358 | 508 | - | 96 | 298 | 1,534 | 596 | 119 | 1,520 | 1,367 |
| | 道有林 | - | - | - | - | - | - | - | - | - | - | - | - | - | - | - | - | - |
| | 市及び私有林 | 2,559 | 471 | 1,620 | 13 | - | - | - | - | - | - | - | - | - | - | - | - | 455 |

注1 端数処理の関係上、合(小)計は必ずしも一致しない。

注2 平成23年より、「市及び民有林」から「市及び私有林」に項目変更。

8 畜産業

(1) 販売額

資料 農林水産課 各年末現在

| | | 販売数量(頭) | 販売額(万円) |
|------------|----|---------|---------|
| 平成20年 | | 24 | 951 |
| 21年 | | 21 | 650 |
| 22年 | | 25 | 806 |
| 23年 | | 21 | 866 |
| 24年 | | 46 | 1,774 |
| 25年 | | 21 | 959 |
| 26年 | | 24 | 1,317 |
| 27年 | | 19 | 1,191 |
| 28年 | | 23 | 1,909 |
| 29年 | | 28 | 2,076 |
| 30年 | | 27 | 1,861 |
| 令和元年 | | 26 | 2,029 |
| 2年 | | 30 | 2,118 |
| 鶏卵 | | - | - |
| 乳牛 | | - | - |
| 畜肉 | 豚 | - | - |
| | 和牛 | 30 | 2,118 |
| その他(生体販売)馬 | | - | - |

(2) 生産額

資料 農林水産課、各年末現在

| | 生産数量(頭) | | | | | | | 生産額(万円) | | | | | | |
|-------|---------|---|----|---|----|----|---|---------|---|----|---|-------|-------|---|
| | 馬 | | 牛 | | | | 豚 | 馬 | | 牛 | | | | 豚 |
| | 牡 | 牝 | 乳牛 | | 和牛 | | | 牡 | 牝 | 乳牛 | | 和牛 | | |
| | | | 牡 | 牝 | 牡 | 牝 | | | | 牡 | 牝 | 牡 | 牝 | |
| 平成20年 | - | - | - | - | 15 | 9 | - | - | - | - | - | 651 | 300 | - |
| 21年 | - | - | - | - | 17 | 4 | - | - | - | - | - | 538 | 112 | - |
| 22年 | - | - | - | - | 15 | 10 | - | - | - | - | - | 594 | 212 | - |
| 23年 | - | - | - | - | 8 | 13 | - | - | - | - | - | 368 | 498 | - |
| 24年 | - | - | - | - | 16 | 30 | - | - | - | - | - | 700 | 1,074 | - |
| 25年 | - | - | - | - | 15 | 6 | - | - | - | - | - | 697 | 262 | - |
| 26年 | - | - | - | - | 10 | 14 | - | - | - | - | - | 637 | 680 | - |
| 27年 | - | - | - | - | 8 | 11 | - | - | - | - | - | 646 | 545 | - |
| 28年 | - | - | - | - | 14 | 9 | - | - | - | - | - | 1,263 | 646 | - |
| 29年 | - | - | - | - | 18 | 11 | - | - | - | - | - | 1,239 | 837 | - |
| 30年 | - | - | - | - | 10 | 17 | - | - | - | - | - | 758 | 1,103 | - |
| 令和元年 | - | - | - | - | 16 | 13 | - | - | - | - | - | 550 | 1,452 | - |
| 2年 | - | - | - | - | 16 | 14 | - | - | - | - | - | 1,206 | 912 | - |

第 4 章 金融 · 消費經濟

酒類消費状況(留萌税務署管内)

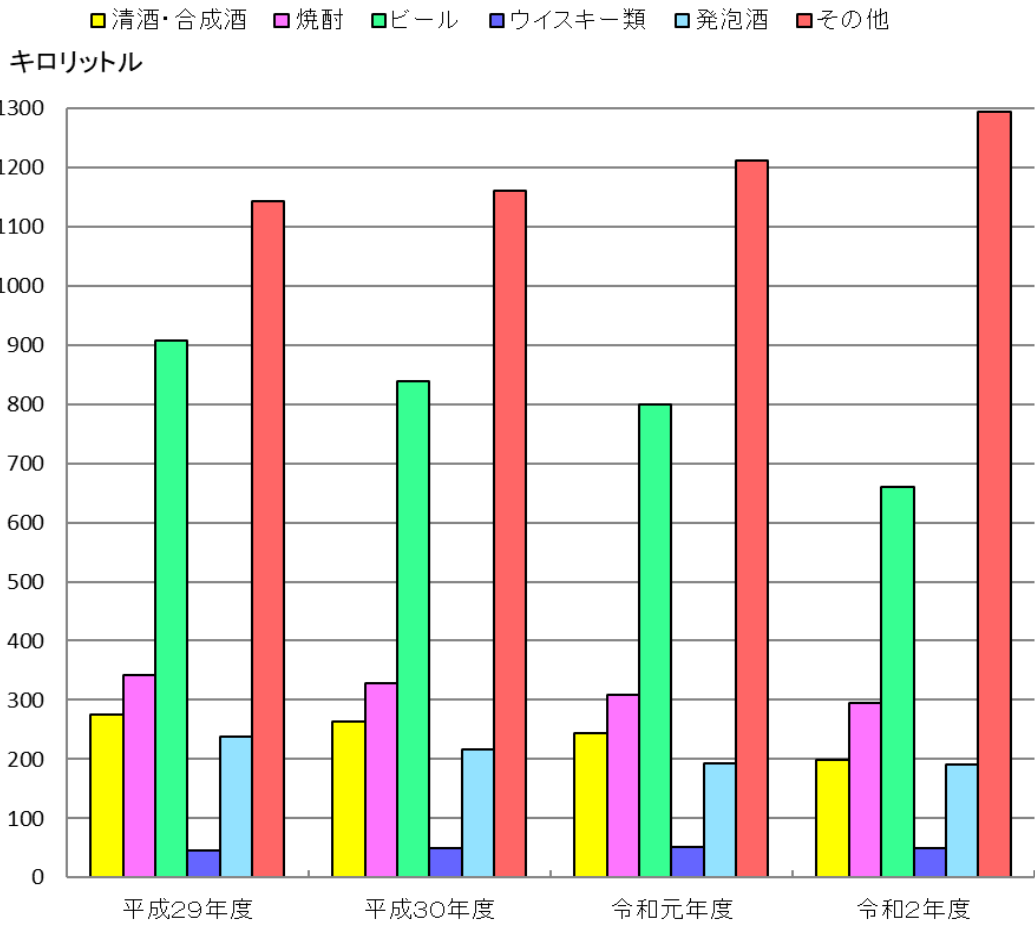

1 銀行預金

資料 留萌金融協会 各年(月)末現在預金残高(単位：百万円)

| | 預金高 | 当座預金 | 普通預金及 び通知預金 | 定期預金 | 諸預金 |
|-------|---------|-------|----------------|--------|-------|
| 平成22年 | 113,707 | 4,499 | 36,437 | 69,477 | 3,294 |
| 23年 | 115,983 | 5,056 | 37,586 | 70,745 | 2,596 |
| 24年 | 117,049 | 4,600 | 40,231 | 70,085 | 2,133 |
| 25年 | 116,502 | 3,572 | 39,970 | 70,769 | 2,191 |
| 26年 | 119,122 | 4,634 | 41,976 | 69,886 | 2,626 |
| 27年 | 118,567 | 4,324 | 45,567 | 66,336 | 2,340 |
| 28年 | 126,492 | 5,123 | 48,430 | 70,511 | 2,428 |
| 29年 | 123,518 | 5,394 | 49,164 | 68,023 | 937 |
| 30年 | 123,130 | 5,533 | 51,226 | 65,172 | 1,199 |
| 令和元年 | 122,683 | 5,453 | 53,206 | 62,947 | 1,077 |
| 2年 | 139,677 | 5,542 | 73,016 | 59,973 | 1,146 |
| 1月 | 120,657 | 4,587 | 53,486 | 61,871 | 713 |
| 2月 | 120,901 | 4,833 | 54,249 | 60,633 | 1,186 |
| 3月 | 117,354 | 3,934 | 53,601 | 58,736 | 1,083 |
| 4月 | 121,027 | 5,087 | 55,319 | 59,449 | 1,172 |
| 5月 | 123,801 | 4,362 | 58,103 | 59,592 | 1,744 |
| 6月 | 127,713 | 4,414 | 58,986 | 62,799 | 1,514 |
| 7月 | 126,405 | 5,276 | 57,531 | 62,579 | 1,019 |
| 8月 | 127,943 | 4,401 | 60,580 | 61,622 | 1,340 |
| 9月 | 126,341 | 4,911 | 58,924 | 61,101 | 1,405 |
| 10月 | 126,301 | 5,275 | 59,643 | 60,470 | 913 |
| 11月 | 125,567 | 3,741 | 60,202 | 59,874 | 1,750 |
| 12月 | 139,677 | 5,542 | 73,016 | 59,973 | 1,146 |

2 銀行貸金

資料 留萌金融協会 各年(月)末現在貸出金残高(単位：百万円)

| | 貸出金高 | 割引手形 | 手形貸付金 | 当座貸越 | その他 |
|-------|--------|-------|-------|-------|--------|
| 平成21年 | 63,995 | 1,056 | 7,152 | 8,040 | 47,747 |
| 22年 | 64,085 | 896 | 6,576 | 7,329 | 49,284 |
| 23年 | 63,001 | 1,113 | 5,564 | 7,233 | 49,091 |
| 24年 | 60,906 | 837 | 4,693 | 6,632 | 48,744 |
| 25年 | 60,711 | 887 | 4,352 | 6,558 | 48,914 |
| 26年 | 58,969 | 753 | 3,401 | 6,940 | 47,875 |
| 27年 | 57,577 | 559 | 3,034 | 6,823 | 47,161 |
| 28年 | 63,487 | 604 | 7,522 | 7,763 | 47,598 |
| 29年 | 58,958 | 495 | 3,537 | 7,657 | 47,269 |
| 30年 | 55,971 | 610 | 2,964 | 8,287 | 44,110 |
| 令和元年 | 53,653 | 347 | 2,941 | 8,428 | 41,937 |
| 2年 | 60,135 | 411 | 1,748 | 8,222 | 49,754 |
| 1月 | 51,701 | 279 | 2,323 | 6,684 | 42,415 |
| 2月 | 51,793 | 255 | 2,188 | 6,104 | 43,246 |
| 3月 | 50,447 | 236 | 2,053 | 5,598 | 42,560 |
| 4月 | 49,298 | 200 | 1,581 | 5,214 | 42,303 |
| 5月 | 50,723 | 225 | 1,602 | 4,736 | 44,160 |
| 6月 | 52,154 | 143 | 1,718 | 4,813 | 45,480 |
| 7月 | 53,377 | 100 | 1,642 | 5,080 | 46,555 |
| 8月 | 56,055 | 120 | 1,705 | 4,939 | 49,291 |
| 9月 | 57,487 | 319 | 1,738 | 6,990 | 48,440 |
| 10月 | 57,318 | 408 | 1,743 | 6,531 | 48,636 |
| 11月 | 57,716 | 389 | 1,744 | 6,801 | 48,782 |
| 12月 | 60,135 | 411 | 1,748 | 8,222 | 49,754 |

3 手形交換額

資料 留萌金融協会

各年末現在(単位：百万円)

| | 枚数 | 総額 |
|-------|--------------|--------------|
| 平成20年 | 8,909 | 20,734 |
| 21年 | 8,191 | 21,772 |
| 22年 | 7,033 | 21,881 |
| 23年 | 5,964 | 19,228 |
| 24年 | 5,760 | 21,004 |
| 25年 | 5,125 | 11,584 |
| 26年 | 4,718 | 11,999 |
| 27年 | 4,718 | 11,999 |
| 28年 | 4,338 | 10,114 |
| 29年 | 4,116 | 11,248 |
| 30年 | 3,785 | 11,753 |
| 令和元年 | 3,346 | 9,176 |
| 2年 | 2,941 | 9,563 |

4 留萌市生活必需物資小売価格

資料 消費生活センター (単位:円)

| | 野菜 | | | | | | | 生鮮 | | 魚介類 | | | |
|----------|---------------|---------------|-------------|--------------|---------------|----------------|----------------|---------------|-------------|--------------|--------------|--------------|--------------|
| | はくさい 100 g | きやべつ 100 g | 大根 100 g | 玉ねぎ 100 g | きゅうり 100 g | ほうれん草 100 g | ばれいしょ 100 g | まがれい 100 g | いか 100 g | マグロ 100 g | 塩さけ 100 g | さんま 100 g | たらこ 100 g |
| 平成16年度平均 | 22.9 | 26.7 | 21.2 | 24.0 | 55.5 | 86.2 | 27.3 | 105.2 | 93.7 | 315.5 | 134.7 | 54.5 | 452.9 |
| 17年度平均 | 18.2 | 21.4 | 18.0 | 24.5 | 54.5 | 79.7 | 48.9 | 106.7 | 79.1 | 297.5 | 131.5 | 53.8 | 414.8 |
| 18年度平均 | 22.0 | 19.9 | 16.1 | 22.1 | 54.6 | 79.4 | 29.6 | 108.2 | 76.0 | 332.0 | 147.9 | 55.7 | 407.1 |
| 19年度平均 | 20.8 | 21.2 | 17.1 | 22.9 | 57.1 | 89.2 | 28.0 | 99.8 | 63.6 | 343.4 | 140.0 | 51.0 | 444.0 |
| 20年度平均 | 18.2 | 19.3 | 15.2 | 21.3 | 60.6 | 85.7 | 25.3 | 106.3 | 75.5 | 347.6 | 127.6 | 58.1 | 435.4 |
| 21年度平均 | 17.4 | 19.9 | 15.5 | 25.0 | 54.9 | 77.8 | 26.3 | 95.8 | 65.5 | 345.8 | 134.9 | 62.2 | 430.8 |
| 22年度平均 | 23.4 | 25.2 | 20.5 | 30.4 | 58.5 | 88.4 | 31.4 | 99.4 | 88.6 | 288.5 | 130.7 | 72.4 | 402.5 |
| 平成22年4月 | 35.1 | 27.1 | 24.6 | 31.3 | 56.0 | 91.5 | 26.4 | 84.8 | 65.8 | 298.0 | 122.8 | 74.6 | 431.1 |
| 5月 | 29.6 | 30.7 | 26.9 | 35.1 | 48.9 | 100.5 | 32.0 | 70.9 | 99.3 | 301.8 | 147.1 | 58.6 | 420.2 |
| 6月 | 27.4 | 30.2 | 28.6 | 32.7 | 54.5 | 86.0 | 32.9 | 83.2 | 107.8 | 317.3 | 115.1 | 69.1 | 397.2 |
| 7月 | 19.1 | 20.6 | 22.7 | 26.8 | 39.7 | 86.5 | 43.8 | 90.3 | 100.9 | 343.3 | 130.9 | 69.4 | 408.6 |
| 8月 | 17.6 | 20.5 | 20.0 | 26.3 | 36.3 | 113.8 | 37.8 | 114.0 | 77.2 | 327.0 | 122.7 | 82.1 | 382.4 |
| 9月 | 24.3 | 25.3 | 17.9 | 23.4 | 36.9 | 106.1 | 31.8 | 92.4 | 64.9 | 289.0 | 141.3 | 103.1 | 402.8 |
| 10月 | 34.9 | 23.2 | 19.6 | 25.4 | 65.0 | 86.9 | 23.1 | 108.0 | 80.7 | 103.1 | 141.3 | 402.8 | 243.7 |
| 11月 | 21.4 | 20.7 | 18.2 | 28.1 | 88.4 | 90.6 | 28.5 | 88.7 | 70.6 | 302.3 | 119.9 | 67.3 | 414.3 |
| 12月 | 15.8 | 25.7 | 17.7 | 33.3 | 62.4 | 91.3 | 24.8 | 79.0 | 98.4 | 273.5 | 118.4 | 56.9 | 384.6 |
| 平成23年1月 | 16.3 | 22.7 | 16.6 | 29.7 | 72.5 | 76.1 | 27.2 | 128.5 | 104.9 | 289.8 | 125.9 | 69.1 | 397.3 |
| 2月 | 21.2 | 26.4 | 17.9 | 35.0 | 77.4 | 81.5 | 31.4 | 137.7 | 91.1 | 318.5 | 145.8 | 65.7 | 376.5 |
| 3月 | 17.8 | 29.4 | 15.8 | 38.1 | 63.7 | 50.3 | 37.3 | 114.7 | 101.2 | 298.5 | 137.0 | 50.0 | 412.3 |

| | 肉製品 | | | | 卵 | 牛乳 | 油脂・調味料 | | | | | |
|----------|----------------|----------------|-------------|-------------|------------|-------------|-----------|---------------|------------|----------------|-----------------|----------------|
| | 牛肉(中) 100 g | 豚肉(上) 100 g | 鶏肉 100 g | ハム 100 g | 鶏卵 M10コ | 牛乳 1リットル | みそ 1kg | しょうゆ 1リットル | 上白糖 1kg | マヨネーズ 300 g | サラダ油 1.5リットル | マーガリン 185 g |
| 平成16年度平均 | 279.8 | 188.3 | 109.1 | 214.0 | 176.2 | 194.2 | 323.7 | 251.9 | 186.4 | 225.5 | 406.4 | 170.1 |
| 17年度平均 | 293.1 | 179.1 | 108.3 | 217.5 | 179.9 | 193.0 | 282.8 | 274.1 | 185.8 | 228.5 | 413.9 | 176.6 |
| 18年度平均 | 308.1 | 194.9 | 111.7 | 215.5 | 174.4 | 195.8 | 266.3 | 274.1 | 179.3 | 224.8 | 394.5 | 166.7 |
| 19年度平均 | 318.0 | 194.3 | 114.2 | 220.0 | 170.0 | 196.1 | 272.6 | 268.3 | 184.7 | 238.2 | 401.6 | 151.2 |
| 20年度平均 | 356.5 | 210.3 | 141.0 | 211.6 | 190.0 | 199.9 | 283.4 | 308.5 | 180.5 | 240.4 | 474.8 | 185.4 |
| 21年度平均 | 355.7 | 208.4 | 141.2 | 203.3 | 185.5 | 202.6 | 275.4 | 316.7 | 183.9 | 246.0 | 439.5 | 191.7 |
| 22年度平均 | 267.5 | 210.8 | 140.3 | 217.4 | 187.4 | 196.7 | 259.3 | 291.1 | 188.8 | 229.9 | 446.2 | 209.4 |

| | 肉製品 | | | | 卵 | 牛乳 | 油脂・調味料 | | | | | |
|---------|----------------|----------------|-------------|-------------|------------|-------------|-----------|---------------|------------|----------------|-----------------|----------------|
| | 牛肉(中) 100 g | 豚肉(上) 100 g | 鶏肉 100 g | ハム 100 g | 鶏卵 M10コ | 牛乳 1リットル | みそ 1kg | しょうゆ 1リットル | 上白糖 1kg | マヨネーズ 300 g | サラダ油 1.5リットル | マーガリン 185 g |
| 平成22年4月 | 271.5 | 212.4 | 142.4 | 232.2 | 182.0 | 191.2 | 266.0 | 269.0 | 189.8 | 244.4 | 421.8 | 187.0 |
| 5月 | 284.0 | 237.4 | 144.0 | 199.4 | 184.2 | 201.2 | 270.0 | 270.8 | 189.8 | 240.0 | 413.8 | 207.8 |
| 6月 | 259.0 | 198.4 | 156.0 | 227.0 | 190.0 | 189.8 | 269.0 | 273.0 | 189.8 | 224.0 | 441.8 | 208.6 |
| 7月 | 265.3 | 208.4 | 142.4 | 219.4 | 192.0 | 189.8 | 255.0 | 267.0 | 189.8 | 212.0 | 431.8 | 211.6 |
| 8月 | 278.5 | 211.6 | 140.4 | 225.5 | 185.8 | 197.8 | 251.0 | 264.4 | 193.8 | 218.0 | 431.8 | 196.2 |
| 9月 | 269.8 | 209.8 | 139.0 | 206.6 | 183.4 | 191.6 | 255.4 | 279.0 | 193.8 | 236.0 | 441.3 | 196.2 |
| 10月 | 243.7 | 208.0 | 154.8 | 198.5 | 189.8 | 200.3 | 258.0 | 318.0 | 195.3 | 220.8 | 455.3 | 199.5 |
| 11月 | 238.0 | 208.0 | 153.0 | 199.0 | 190.8 | 200.3 | 243.0 | 328.8 | 195.3 | 220.5 | 465.3 | 219.5 |
| 12月 | 270.7 | 207.5 | 133.0 | 230.0 | 195.5 | 200.3 | 263.0 | 320.5 | 173.3 | 233.0 | 469.5 | 200.3 |
| 平成23年1月 | 290.7 | 207.5 | 120.0 | 221.8 | 188.0 | 200.3 | 259.8 | 310.5 | 180.8 | 234.8 | 460.8 | 197.0 |
| 2月 | 261.3 | 207.5 | 125.5 | 215.1 | 182.8 | 200.3 | 260.5 | 305.5 | 184.5 | 247.3 | 460.8 | 245.8 |
| 3月 | 278.0 | 213.0 | 133.0 | 234.8 | 184.5 | 197.8 | 260.5 | 286.3 | 189.5 | 228.0 | 460.3 | 242.8 |

| | 加工食品 | | | 洗剤 | | 紙製品 | | 雑貨 | | 衣料 | クリーニング |
|----------|-----------|--------------|--------------|----------------------|--------------------------|--------------------------|--------------------------|---------------|-----------------|------------|-------------|
| | 食パン 2食 | 豆腐 400g1丁 | 納豆 100g1コ | 洗濯用 合成洗剤 1.2kg | 台所用 合成洗剤 600mlリットル | トイレット ペーパー 60m×12本 | ティッシュ ペーパー 200組入5箱 | 歯みがき 170g入 | ラップ 30cm×20m | 半袖肌着 男物 | ワイシャツ 1枚 |
| 平成16年度平均 | 159.2 | 108.6 | 89.3 | 492.2 | 206.1 | 505.9 | 367.7 | 244.4 | 176.4 | 762.4 | 183.0 |
| 17年度平均 | 156.1 | 106.9 | 92.6 | 479.8 | 194.2 | 494.3 | 360.8 | 235.1 | 178.4 | 754.6 | 181.2 |
| 18年度平均 | 151.4 | 104.8 | 79.2 | 442.1 | 193.9 | 436.4 | 367.7 | 212.5 | 164.4 | 734.4 | 181.3 |
| 19年度平均 | 153.0 | 106.5 | 76.2 | 431.3 | 197.2 | 447.1 | 368.7 | 212.7 | 176.7 | 734.4 | 181.6 |
| 20年度平均 | 182.4 | 107.4 | 90.3 | 397.7 | 182.2 | 438.4 | 377.6 | 214.9 | 163.4 | 744.6 | 183.7 |
| 21年度平均 | 174.6 | 105.3 | 92.9 | 402.1 | 174.4 | 415.7 | 354.5 | 204.1 | 161.7 | 735.8 | 184.9 |
| 22年度平均 | 164.1 | 103.1 | 82.3 | 401.6 | 173.2 | 405.3 | 321.1 | 246.7 | 167.9 | 732.5 | 185.0 |
| 平成22年4月 | 153.4 | 94.0 | 102.3 | 392.4 | 175.8 | 403.2 | 342.8 | 204.6 | 169.8 | 733.2 | 184.4 |
| 5月 | 159.4 | 105.8 | 75.1 | 392.4 | 175.8 | 422.8 | 353.4 | 210.0 | 165.8 | 729.0 | 186.0 |
| 6月 | 157.4 | 104.6 | 84.2 | 392.4 | 175.8 | 402.8 | 335.4 | 260.0 | 168.0 | 727.2 | 183.0 |
| 7月 | 161.0 | 112.8 | 82.3 | 396.8 | 161.8 | 404.0 | 365.4 | 247.0 | 177.4 | 733.2 | 184.4 |
| 8月 | 159.8 | 112.4 | 83.2 | 390.8 | 185.8 | 412.8 | 309.4 | 244.6 | 179.4 | 733.2 | 184.4 |
| 9月 | 159.8 | 112.4 | 82.1 | 392.4 | 187.4 | 422.8 | 315.4 | 245.4 | 179.8 | 733.2 | 183.0 |
| 10月 | 277.2 | 107.3 | 75.2 | 428.5 | 172.8 | 396.5 | 305.0 | 260.8 | 170.0 | 733.2 | 183.5 |
| 11月 | 154.8 | 95.3 | 77.7 | 417.8 | 172.8 | 401.5 | 299.0 | 245.8 | 162.8 | 734.6 | 183.5 |
| 12月 | 146.8 | 104.0 | 80.2 | 410.3 | 167.8 | 409.0 | 301.5 | 246.3 | 165.0 | 733.2 | 187.2 |
| 平成23年1月 | 147.3 | 95.3 | 77.7 | 422.8 | 175.3 | 399.0 | 302.3 | 261.3 | 159.8 | 733.2 | 186.1 |
| 2月 | 147.8 | 97.8 | 78.7 | 416.0 | 167.0 | 398.3 | 309.0 | 261.3 | 159.8 | 733.2 | 186.1 |
| 3月 | 144.8 | 95.5 | 88.4 | 366.0 | 160.3 | 390.8 | 314.0 | 273.0 | 157.0 | 733.2 | 188.0 |

| | 燃料 | |
|----------|-------------------|--------------|
| | プロパンガス 5.0 立方m | 白灯油 1リットル |
| 平成16年度平均 | 4,467.3 | 57.7 |
| 17年度平均 | 4,691.5 | 73.9 |
| 18年度平均 | 5,008.8 | 83.6 |
| 19年度平均 | 5,173.5 | 91.5 |
| 20年度平均 | 5,710.0 | 102.1 |
| 21年度平均 | 5,689.1 | 69.6 |
| 22年度平均 | 5,834.7 | 81.9 |
| 平成22年4月 | 5,796.8 | 72.8 |
| 5月 | 5,796.8 | 82.8 |
| 6月 | 5,797.0 | 82.2 |
| 7月 | 5,812.5 | 81.5 |
| 8月 | 5,801.3 | 81.3 |
| 9月 | 5,801.6 | 79.6 |
| 10月 | 5,801.6 | 78.3 |
| 11月 | 5,801.3 | 79.2 |
| 12月 | 5,801.3 | 79.7 |
| 平成23年1月 | 5,871.3 | 84.6 |
| 2月 | 5,958.1 | 88.7 |
| 3月 | 5,976.4 | 92.2 |

注 事務事業の見直しにより、平成22年度をもって廃止。

5 留萌市地方卸売市場主要魚種別取扱高の推移

資料：農林水産課(単位：数量 t、金額 千円)

| | | にしん | さけ | ます | たら | すけとうだら | ほっけ | ひらめ | かれい類 | はたはた | いか | たこ |
|------------|----|--------|--------|-------|--------|----------|-----------|--------|---------|---------|----------|---------|
| 平成 10年度 | 数量 | 75.5 | 175.9 | 7.3 | 166.1 | 2,359.00 | 10,828.40 | 34.7 | 499.7 | 80.3 | 1,117.90 | 142.6 |
| | 金額 | 50,093 | 44,124 | 3,670 | 45,180 | 65,822 | 200,133 | 43,218 | 147,663 | 103,565 | 420,641 | 40,808 |
| 11年度 | 数量 | 96.2 | 173.8 | 6 | 114.4 | 2,626.60 | 7,653.40 | 42 | 542.9 | 37.3 | 1,205.20 | 126.8 |
| | 金額 | 49,999 | 53,444 | 2,610 | 30,934 | 89,456 | 161,055 | 49,300 | 158,121 | 59,836 | 285,836 | 35,737 |
| 12年度 | 数量 | 28.1 | 225.6 | 4.5 | 31.7 | 952 | 3,900.20 | 16.9 | 278.4 | 24.6 | 811.2 | 58 |
| | 金額 | 25,415 | 80,748 | 2,505 | 7,902 | 44,778 | 62,057 | 18,269 | 86,878 | 24,454 | 187,276 | 20,711 |
| 13年度 | 数量 | 43.3 | 226.9 | 1.4 | 43.7 | 49.4 | 222.9 | 11.7 | 205.3 | 32 | 513.6 | 47.8 |
| | 金額 | 38,679 | 41,692 | 874 | 16,123 | 4,310 | 8,690 | 15,143 | 78,937 | 31,594 | 117,539 | 18,507 |
| 14年度 | 数量 | 19.5 | 297.1 | 2.9 | 20.5 | 44.5 | 281.7 | 9.1 | 256.8 | 16 | 909.5 | 271.9 |
| | 金額 | 13,688 | 61,866 | 1,861 | 6,153 | 2,418 | 11,205 | 10,575 | 100,406 | 13,427 | 231,501 | 103,560 |

| | | なまこ | 貝類 | うに・のな | えび | その他生鮮 | 小計 | 塩干品 | 冷凍品 | その他加工品 | 小計 | 合計 |
|------------|----|--------|--------|--------|---------|---------|-----------|--------|--------|--------|---------|-----------|
| 平成 10年度 | 数量 | 70.6 | 57.4 | 20.7 | 98.7 | 346.3 | 16,081.1 | 61.1 | 40.2 | 56.8 | 158.1 | 16,239.2 |
| | 金額 | 41,413 | 34,447 | 53,535 | 176,964 | 125,972 | 1,597,248 | 64,401 | 19,486 | 57,639 | 141,526 | 1,738,776 |
| 11年度 | 数量 | 45.7 | 58.3 | 10.6 | 133.8 | 246.1 | 13,119.3 | 51.5 | 80.9 | 167.1 | 299.5 | 13,418.7 |
| | 金額 | 35,447 | 36,999 | 29,637 | 219,072 | 104,310 | 1,401,792 | 57,926 | 20,150 | 57,853 | 135,929 | 1,537,722 |
| 12年度 | 数量 | 47.8 | 49.4 | 18.4 | 146.8 | 179.3 | 6,772.8 | 60.6 | 83.2 | 48.6 | 192.4 | 6,965.3 |
| | 金額 | 37,010 | 31,652 | 33,313 | 250,342 | 91,085 | 1,004,394 | 58,098 | 15,696 | 57,791 | 131,584 | 1,135,980 |
| 13年度 | 数量 | 65 | 48 | 15.2 | 146.3 | 156.4 | 1,828.9 | 73.4 | 194.9 | 52.3 | 320.6 | 2,149.5 |
| | 金額 | 45,321 | 31,516 | 31,431 | 241,768 | 81,447 | 803,569 | 67,968 | 22,377 | 61,811 | 152,155 | 955,609 |
| 14年度 | 数量 | 59.1 | 43.6 | 16.4 | 182.3 | 131.9 | 2,562.9 | 64 | 81.7 | 48.1 | 193.8 | 2,756.7 |
| | 金額 | 44,837 | 34,785 | 35,293 | 258,809 | 75,483 | 1,005,867 | 63,948 | 20,728 | 53,657 | 138,333 | 1,144,200 |

注1 端数処理の関係上、合(小)計は必ずしも一致しない。

注2 市場会計については、平成15年度より廃止。

6 酒類消費状況

資料 札幌国税局HP

各年度末現在(単位:キロリットル)

| | 清酒 | 合成清酒 | しょうちゆう | | みりん | ビール | 果実酒 | 甘味 果実酒 | ウイス キー | ブラン デー | 発泡酒 | 原料用 アルコール・スピ リッツ | リキュ ール | その他 | 合計 |
|------------|------------|----------|------------|-----------|-----------|------------|-----------|-----------|-----------|-----------|------------|------------------------|------------|------------|--------------|
| | | | 連続式 蒸留 | 単式 蒸留 | | | | | | | | | | | |
| | | | 甲類 | 乙類 | | | | | | | | | | | |
| 平成20年度 | 311 | 25 | 454 | 40 | 21 | 1,175 | 47 | 2 | 38 | 4 | 435 | 46 | 332 | 414 | 3,344 |
| 21年度 | 321 | 23 | 424 | 43 | 20 | 1,106 | 50 | 1 | 38 | 3 | 333 | 61 | 497 | 344 | 3,264 |
| 22年度 | 314 | 21 | 440 | 36 | 20 | 1,144 | 51 | 1 | 40 | 4 | 334 | 57 | 616 | 389 | 3,469 |
| 23年度 | 312 | 20 | 420 | 36 | 19 | 1,119 | 54 | 1 | 39 | 3 | 304 | 59 | 644 | 357 | 3,388 |
| 24年度 | 292 | 19 | 403 | 36 | 18 | 1,086 | 61 | 1 | 39 | 3 | 279 | 59 | 706 | 324 | 3,326 |
| 25年度 | 298 | 21 | 396 | 36 | 24 | 1,026 | 65 | 1 | 41 | 2 | 259 | 63 | 693 | 309 | 3,236 |
| 26年度 | 277 | 17 | 354 | 33 | 21 | 967 | 60 | 1 | 41 | 2 | 284 | 63 | 686 | 278 | 3,084 |
| 27年度 | 288 | 16 | 343 | 33 | 22 | 967 | 59 | 1 | 44 | 2 | 283 | 62 | 695 | 277 | 3,092 |
| 28年度 | 268 | 15 | 330 | 34 | 22 | 940 | 59 | 1 | 43 | 2 | 258 | 80 | 692 | 279 | 3,022 |
| 29年度 | 263 | 13 | 311 | 32 | 20 | 907 | 59 | 1 | 46 | 2 | 239 | 94 | 697 | 269 | 2,952 |
| 30年度 | 251 | 12 | 295 | 34 | 19 | 839 | 58 | 1 | 50 | 2 | 217 | 116 | 731 | 234 | 2,859 |
| 令和元年度 | 234 | 10 | 278 | 30 | 19 | 799 | 58 | 1 | 51 | 1 | 193 | 112 | 840 | 178 | 2,806 |
| 2年度 | 191 | 8 | 266 | 28 | 20 | 660 | 59 | 2 | 50 | 2 | 190 | 190 | 138 | 882 | 2,686 |

注1 「その他」欄は、その他の醸造酒、粉末酒及び雑酒の合計を示したものである。

注2 留萌税務署管内(増毛、留萌、小平、苫前、羽幌、初山別)の数値である。

注3 端数処理の関係上、合計は必ずしも一致しない。

7 たばこ消費状況

資料 税務課

各年度末現在(単位:千本)

| | 計 | 伸長率 (%) (22年=100) |
|------------|---------------|----------------------|
| 平成22年度 | 53,472 | 100.0 |
| 23年度 | 49,613 | 92.8 |
| 24年度 | 49,197 | 92.0 |
| 25年度 | 48,077 | 89.9 |
| 26年度 | 45,511 | 85.1 |
| 27年度 | 44,403 | 83.0 |
| 28年度 | 42,033 | 78.6 |
| 29年度 | 39,532 | 73.9 |
| 30年度 | 37,813 | 70.7 |
| 令和元年度 | 33,562 | 62.8 |
| 2年度 | 32,939 | 61.6 |

第5章 交通・運輸・通信・観光

用途別自動車登録数

■貨物車 ■乗合車 ■乗用車 ■特殊車 ■小型二輪車

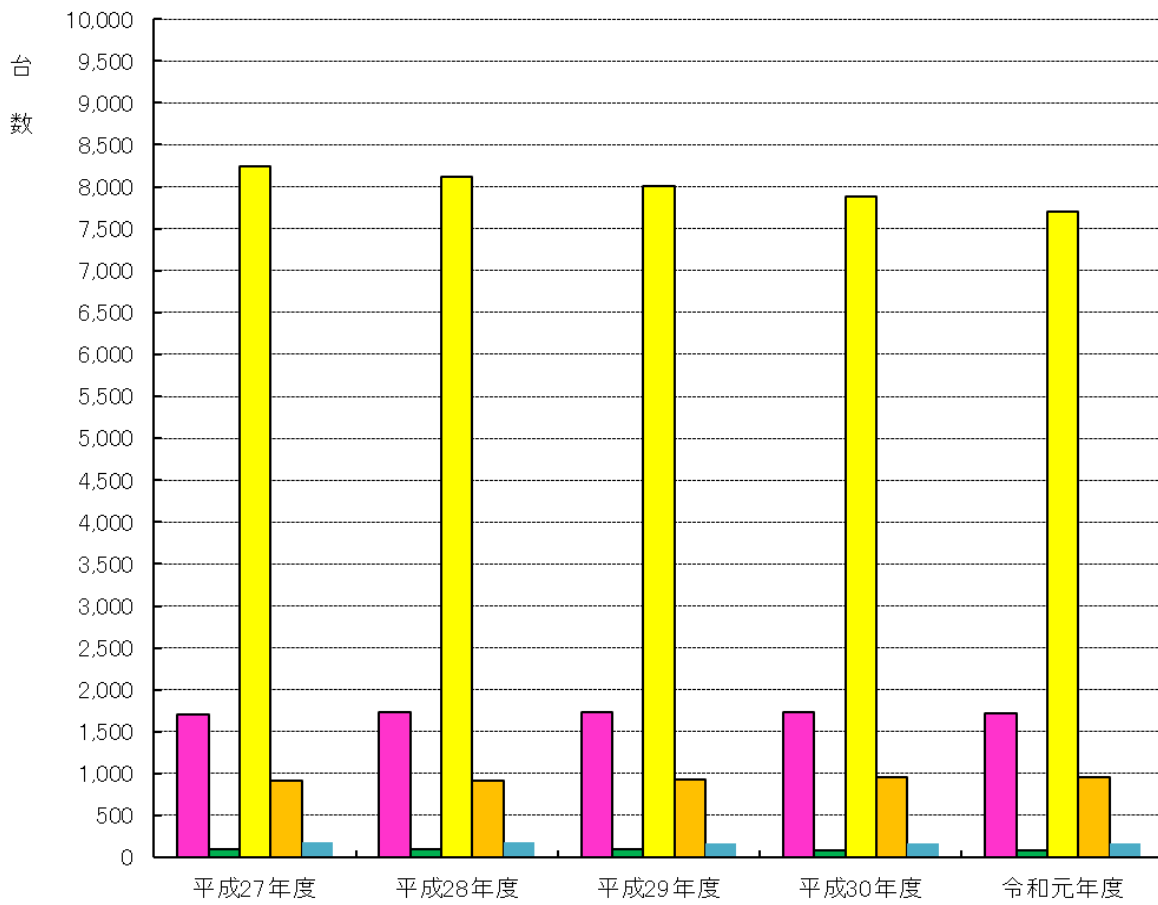

1 留萌駅旅客輸送状況 資料 JR北海道留萌駅 各年度末現在

| | 乗客数 | 1日平均乗客数 |
|-----------|--------------|-----------|
| 平成20年 | 32,200 | 88 |
| 平成21年 | 31,300 | 86 |
| 平成22年 | 32,400 | 89 |
| 平成23年 | 30,300 | 83 |
| 平成24年 | 25,325 | 70 |
| 平成25年 | 23,690 | 65 |
| 平成26年 | 20,278 | 55 |
| 平成27年 | 22,700 | 62 |
| 平成28年 | 40,200 | 110 |
| 平成29年 | 17,900 | 49 |
| 平成30年 | 16,800 | 46 |
| 令和元年 | 15,700 | 43 |
| 2年 | 9,100 | 25 |

注1 上記数値は「乗車のみ」

注2 「乗降」とする場合は、上記数値の2倍の数値を目安となる。

2 バス乗客人員推移 資料 北海道中央バス(株)、沿岸バス(株)、道北バス(株)、てんてつバス(株) 年末現在

| | 市内線 | 増毛線 | 羽幌線 | 旭川線 | 達布線 | 札幌線 | 合計 | 伸長率 (20年基準) |
|-----------|---------------|---------------|---------------|---------------|--------|---------------|----------------|----------------|
| 平成20年 | 184,685 | 129,315 | 127,483 | 127,504 | 22,869 | 163,580 | 755,436 | 100.0 |
| 21年 | 148,380 | 132,754 | 123,622 | 126,102 | 20,398 | 158,953 | 710,209 | 94.0 |
| 22年 | 140,117 | 128,318 | 120,647 | 121,985 | 22,806 | 155,473 | 689,346 | 91.3 |
| 23年 | 149,253 | 127,168 | 124,414 | 124,253 | 19,087 | 150,904 | 695,079 | 92.0 |
| 24年 | 148,119 | 120,046 | 114,125 | 122,907 | 14,973 | 148,411 | 668,581 | 88.5 |
| 25年 | 136,131 | 124,745 | 101,930 | 119,682 | 12,898 | 148,697 | 644,083 | 85.3 |
| 26年 | 201,749 | 114,678 | 89,573 | 118,862 | | 142,926 | 686,356 | 90.9 |
| 27年 | 129,841 | 107,984 | 97,534 | 121,170 | | 145,534 | 602,063 | 79.7 |
| 28年 | 158,631 | 112,563 | 71,939 | 130,881 | | 151,542 | 625,556 | 82.8 |
| 29年 | 138,122 | 111,148 | 64,736 | 128,180 | | 154,998 | 597,184 | 79.1 |
| 30年 | 126,455 | 111,093 | 61,864 | 161,681 | | 149,372 | 610,465 | 80.8 |
| 令和元年 | 106,060 | 101,156 | 57,461 | 97,908 | | 147,015 | 509,600 | 67.5 |
| 2年 | 82,370 | 93,524 | 48,063 | 51,032 | | 58,734 | 333,723 | 44.2 |

注 達布線（留萌－達布）は平成26年10月で廃止。

3 民営乗用車利用状況 資料 小鳩交通(株)留萌営業所 明日萌観光ハイヤー留萌営業所 各年末現在

| | 台数 | 走行距離(km) | 輸送人員(人) | 輸送人員伸長率 (平成20年=100%) |
|-----------|-----------|------------------|----------------|-------------------------|
| 平成20年 | 67 | 3,075,957 | 605,216 | 100.0 |
| 21年 | 52 | 2,769,894 | 545,727 | 90.2 |
| 22年 | 41 | 2,058,231 | 440,298 | 72.8 |
| 23年 | 51 | 2,599,596 | 502,555 | 83.0 |
| 24年 | 56 | 2,608,728 | 573,980 | 94.8 |
| 25年 | 55 | 2,341,661 | 476,072 | 78.7 |
| 26年 | 55 | 2,271,077 | 447,662 | 74.0 |
| 27年 | 55 | 2,179,033 | 424,980 | 70.2 |
| 28年 | 46 | 1,905,475 | 402,173 | 66.5 |
| 29年 | 44 | 1,829,125 | 399,693 | 66.0 |
| 30年 | 44 | 1,672,293 | 379,740 | 62.7 |
| 令和元年 | 40 | 1,349,138 | 307,061 | 50.7 |
| 2年 | 29 | 1,174,164 | 276,094 | 45.6 |

注1 平成22年は、小鳩交通(株)留萌営業所のみの数値。

注2 明日萌観光ハイヤー留萌営業所は令和元年5月で廃止。

4 留萌市自動車登録台数

資料 北海道運輸局旭川運輸支局HP 各年度末現在

| | 貨物車 | | | | 乗合車 | | | 乗用車 | | | 特種(殊)用途 | | | 登録 | 小型 | 軽 | 合計 |
|--------|-----|-------|-------|-------|-----|-----|-----|-------|-------|-------|---------|-------|-----|--------|-----|-------|--------|
| | 普通車 | 小型車 | 被けん引車 | 計 | 普通車 | 小型車 | 計 | 普通車 | 小型車 | 計 | 特種車 | 大型特殊車 | 計 | 自動車計 | 二輪車 | 自動車 | (総車両数) |
| 平成20年度 | 825 | 1,056 | 30 | 1,911 | 58 | 58 | 116 | 3,574 | 5,515 | 9,089 | 559 | 377 | 936 | 12,052 | 195 | 4,209 | 16,456 |
| 21年度 | 829 | 1,022 | 35 | 1,886 | 55 | 56 | 111 | 3,644 | 5,366 | 9,010 | 551 | 371 | 922 | 11,929 | 196 | 4,240 | 16,365 |
| 22年度 | 798 | 956 | 39 | 1,793 | 57 | 51 | 108 | 3,645 | 5,225 | 8,870 | 533 | 372 | 905 | 11,676 | 191 | 4,238 | 16,105 |
| 23年度 | 781 | 900 | 43 | 1,724 | 54 | 53 | 107 | 3,655 | 5,103 | 8,758 | 518 | 370 | 888 | 11,477 | 188 | 4,251 | 15,916 |
| 24年度 | 777 | 884 | 41 | 1,702 | 53 | 52 | 105 | 3,639 | 4,954 | 8,593 | 511 | 377 | 888 | 11,288 | 191 | 4,384 | 15,863 |
| 25年度 | 776 | 881 | 42 | 1,699 | 53 | 46 | 99 | 3,698 | 4,800 | 8,498 | 516 | 388 | 904 | 11,200 | 188 | 4,477 | 15,865 |
| 26年度 | 792 | 872 | 46 | 1,710 | 52 | 44 | 96 | 3,679 | 4,695 | 8,374 | 523 | 391 | 914 | 11,094 | 185 | 4,585 | 15,864 |
| 27年度 | 793 | 858 | 56 | 1,707 | 49 | 42 | 91 | 3,697 | 4,542 | 8,239 | 519 | 397 | 916 | 10,953 | 178 | 4,635 | 15,766 |
| 28年度 | 813 | 856 | 59 | 1,728 | 49 | 43 | 92 | 3,717 | 4,399 | 8,116 | 515 | 402 | 917 | 10,853 | 182 | 4,635 | 15,670 |
| 29年度 | 809 | 862 | 63 | 1,734 | 53 | 39 | 92 | 3,739 | 4,263 | 8,002 | 516 | 415 | 931 | 10,759 | 173 | 4,648 | 15,580 |
| 30年度 | 829 | 843 | 59 | 1,731 | 46 | 40 | 86 | 3,752 | 4,137 | 7,889 | 526 | 424 | 950 | 10,656 | 167 | 4,636 | 15,459 |
| 令和元年度 | 824 | 837 | 53 | 1,714 | 45 | 37 | 82 | 3,717 | 3,988 | 7,705 | 529 | 426 | 955 | 10,456 | 166 | … | 10,622 |

注 令和元年度分より、軽自動車数が公表されていないため、合計については、軽自動車数を除いた数値となる。

5 観光客入込状況

資料 経済港湾課 (単位：人)

| | 総数 | 道内外別 | | 日帰宿泊別 | | 宿泊延数 |
|------------|----------------|----------------|--------------|----------------|---------------|---------------|
| | | 道内客 | 道外客 | 日帰り | 宿泊 | |
| 平成21年度 | 261,200 | 253,500 | 7,700 | 244,900 | 16,300 | 16,300 |
| 22年度 | 271,400 | 263,200 | 8,200 | 254,800 | 16,600 | 16,600 |
| 23年度 | 263,600 | 255,700 | 7,900 | 252,000 | 11,600 | 11,600 |
| 24年度 | 270,100 | 262,200 | 7,900 | 260,500 | 9,600 | 9,600 |
| 25年度 | 286,500 | 278,100 | 8,400 | 271,300 | 15,200 | 24,400 |
| 26年度 | 252,000 | 244,400 | 7,600 | 239,100 | 12,900 | 22,400 |
| 27年度 | 259,200 | 251,300 | 7,900 | 243,500 | 15,700 | 24,800 |
| 28年度 | 258,200 | 250,700 | 7,500 | 240,700 | 17,500 | 26,900 |
| 29年度 | 245,300 | 238,200 | 7,100 | 227,500 | 17,800 | 25,600 |
| 30年度 | 191,700 | 186,000 | 5,700 | 175,400 | 16,300 | 24,400 |
| 令和元年度 | 200,500 | 194,700 | 5,800 | 183,700 | 16,800 | 23,600 |
| 2年度 | 297,100 | 288,200 | 8,900 | 285,400 | 11,700 | 17,800 |

6 海水浴客入込状況 (ゴールデンビーチ)

資料 経済港湾課 (単位：人)

| | 平成 24年度 | 平成 25年度 | 平成 26年度 | 平成 27年度 | 平成 28年度 | 平成 29年度 | 平成 30年度 | 令和 元年度 | 令和 2年度 |
|----|------------|------------|------------|------------|------------|------------|------------|-----------|---------------|
| 総数 | 67,400 | 78,414 | 69,624 | 74,302 | 72,998 | 65,493 | 33,797 | 32,690 | 37,671 |

7 神居岩スキー場リフト輸送状況

資料 経済港湾課 (単位：人)

| | 平成 10年度 | 平成 11年度 | 平成 12年度 | 平成 13年度 | 平成 14年度 | 平成 15年度 | 平成 16年度 | 平成 17年度 |
|------|------------|------------|------------|------------|------------|------------|------------|------------|
| 輸送人員 | 95,272 | 99,529 | 77,554 | 85,204 | 79,375 | 72,167 | 68,144 | 60,368 |

所在地：マサリベツ 建設年：昭和56年

内容：リフト 1基(輸送能力 600人/H) ロッジ 727.2平方m 圧雪車 1台

注 平成18年度以降廃止。

第6章 電気 ・ 上下水道

下水道普及率

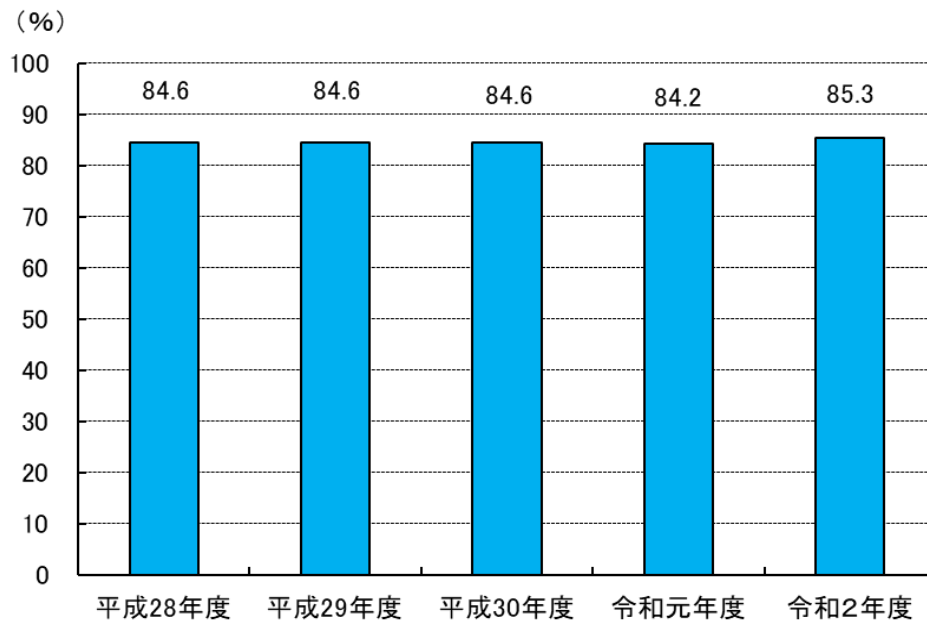

$$\text{普及率}(\%) = (\text{処理区域人口} / \text{行政区域}) \times 100$$

水洗化率

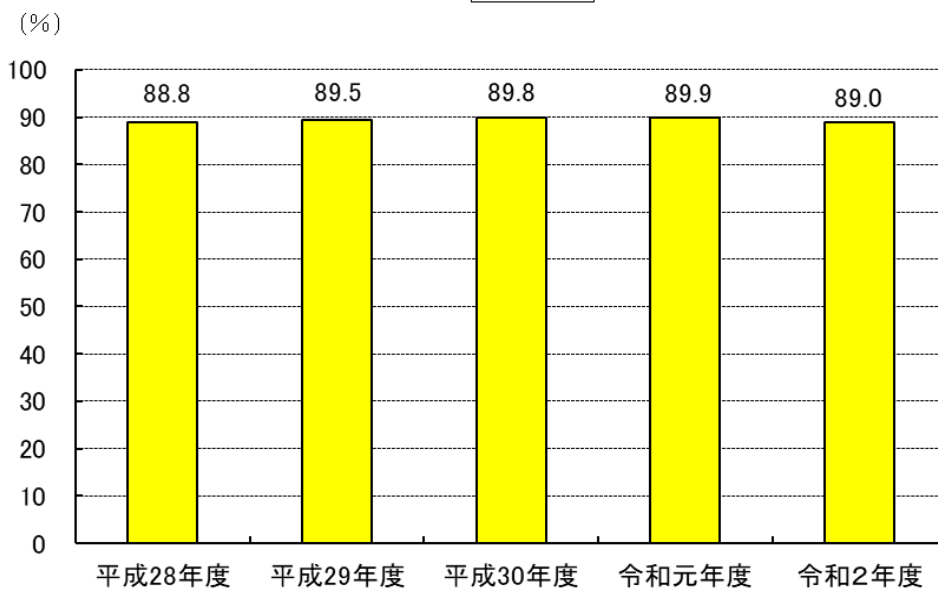

$$\text{普及率}(\%) = (\text{水洗化済人口} / \text{処理区域人口}) \times 100$$

1 需要電力の推移

資料 北海道電力(株)留萌営業所 各年度末現在

| | 電 灯 | | 電 力 | | 合 計 | | |
|-------------|--------|--------------|-------|--------------|--------|--------------|-------------|
| | 口数 | 電力量 (MWh) | 口数 | 電力量 (MWh) | 口数 | 電力量 (MWh) | 対前年比 (%) |
| 平成19年度 | 16,306 | 59,340 | 1,943 | 66,673 | 18,249 | 126,013 | 98.7 |
| 20年度 | 16,599 | 57,997 | 1,949 | 64,560 | 18,548 | 122,557 | 97.3 |
| 21年度 | 16,494 | 58,272 | 1,935 | 62,516 | 18,429 | 120,788 | 98.6 |
| 22年度 | 16,310 | 58,471 | 1,939 | 62,314 | 18,249 | 120,785 | 100.0 |
| 23年度 | 16,129 | 57,111 | 1,950 | 61,210 | 18,079 | 118,321 | 98.0 |
| 24年度 | 16,054 | 54,924 | 1,950 | 59,026 | 18,004 | 113,950 | 96.3 |
| 25年度 | 16,014 | 53,230 | 1,936 | 57,465 | 17,953 | 110,695 | 97.1 |
| 26年度 | 15,758 | 50,820 | 1,942 | 55,881 | 17,700 | 106,701 | 96.4 |
| 27年度 | 15,662 | 49,791 | 1,858 | 53,177 | 17,520 | 102,968 | 96.5 |
| 28年度 | 15,354 | 48,929 | 1,830 | 49,953 | 17,184 | 98,882 | 96.0 |
| 29年度 | - | - | - | - | - | - | - |

注1 口数は、契約単位の数。

注2 電力自由化に伴い、平成29年度以降は非公表。

2 上水道の状況

(1) 配水量の状況

資料 上下水道課 各年度末現在

| | 年 間 総配水量 (立方m) | 1日最大 配水量 (立方m) | 1日平均 配水量 (立方m) | 1人1日平均 配水量 (リットル) |
|------------|----------------------|----------------------|----------------------|-------------------------|
| 平成22年度 | 3,295,877 | 12,223 | 9,030 | 367 |
| 23年度 | 3,200,748 | 12,500 | 8,745 | 368 |
| 24年度 | 3,131,467 | 13,813 | 8,579 | 362 |
| 25年度 | 3,090,977 | 12,552 | 8,468 | 372 |
| 26年度 | 3,074,089 | 14,229 | 8,422 | 371 |
| 27年度 | 3,080,713 | 11,187 | 8,440 | 379 |
| 28年度 | 3,065,375 | 11,308 | 8,398 | 389 |
| 29年度 | 3,017,142 | 10,852 | 8,266 | 390 |
| 30年度 | 3,005,952 | 11,830 | 8,235 | 398 |
| 令和元年度 | 2,983,948 | 10,835 | 8,153 | 404 |
| 2年度 | 2,998,489 | 11,960 | 8,215 | 416 |

(2) 給水人口及び普及率

資料 上下水道課 各年度末現在

| | 行政区域内 人口 (A) | 計画給水 区域内人口 (B) | 給水人口 (C) | 普及率 | | | 配水管 延長 (m) |
|------------|--------------------|----------------------|---------------|-------------|-------------|-------------|------------------|
| | | | | B/A (%) | C/A (%) | C/B (%) | |
| 22年度 | 24,597 | 24,522 | 24,230 | 99.7 | 98.5 | 98.8 | 175,567 |
| 23年度 | 24,147 | 24,071 | 23,784 | 99.7 | 98.5 | 98.8 | 179,487 |
| 24年度 | 23,641 | 23,569 | 23,288 | 99.7 | 98.5 | 98.8 | 179,759 |
| 25年度 | 23,126 | 23,038 | 22,745 | 99.6 | 98.4 | 98.7 | 180,027 |
| 26年度 | 22,740 | 22,683 | 22,431 | 99.7 | 98.6 | 98.9 | 180,077 |
| 27年度 | 22,293 | 22,237 | 21,992 | 99.7 | 98.6 | 98.9 | 182,285 |
| 28年度 | 21,861 | 21,809 | 21,577 | 99.8 | 98.7 | 98.9 | 182,895 |
| 29年度 | 21,498 | 21,450 | 21,216 | 99.8 | 98.7 | 98.9 | 183,025 |
| 30年度 | 20,951 | 20,903 | 20,677 | 99.8 | 98.7 | 98.9 | 184,320 |
| 令和元年度 | 20,452 | 20,406 | 20,180 | 99.8 | 98.7 | 98.9 | 184,464 |
| 2年度 | 20,024 | 19,985 | 19,768 | 99.8 | 98.7 | 98.9 | 185,694 |

3 下水道の状況

(1) 下水道普及状況

資料 上下水道課 各年度末現在

| | 行政区 内人口 A(人) | 認可 面積 B(ha) | 整備 面積 C(ha) | 管渠延長 | | 処理区域 | | 整備率 C/B (%) | 普及率 D/A (%) |
|------------|--------------------|-------------------|-------------------|----------------|--------------|------------|---------------|-------------------|-------------------|
| | | | | 汚水 (m) | 雨水 (m) | 面積 (ha) | 人口 D(人) | | |
| 平成20年度 | 25,594 | 628 | 502 | 108,902 | 3,576 | 493 | 20,783 | 79.9 | 81.2 |
| 21年度 | 25,149 | 628 | 506 | 109,615 | 3,576 | 502 | 20,770 | 80.6 | 82.6 |
| 22年度 | 24,597 | 628 | 508 | 110,236 | 3,576 | 505 | 20,359 | 80.9 | 82.8 |
| 23年度 | 24,147 | 628 | 508 | 110,236 | 3,576 | 508 | 20,187 | 80.9 | 83.6 |
| 24年度 | 23,641 | 628 | 508 | 110,236 | 3,576 | 508 | 19,790 | 80.9 | 83.7 |
| 25年度 | 23,126 | 628 | 508 | 110,236 | 3,576 | 508 | 19,423 | 80.9 | 84.0 |
| 26年度 | 22,740 | 628 | 508 | 110,264 | 3,576 | 508 | 19,134 | 80.9 | 84.1 |
| 27年度 | 22,293 | 628 | 508 | 110,264 | 4,026 | 508 | 18,819 | 80.9 | 84.4 |
| 28年度 | 21,861 | 628 | 508 | 110,264 | 4,449 | 508 | 18,489 | 80.9 | 84.6 |
| 29年度 | 21,498 | 719 | 516 | 110,293 | 4,828 | 516 | 18,191 | 71.8 | 84.6 |
| 30年度 | 20,951 | 719 | 516 | 110,293 | 5,123 | 516 | 17,715 | 71.8 | 84.6 |
| 令和元年度 | 20,452 | 719 | 520 | 111,582 | 5,123 | 520 | 17,217 | 72.3 | 84.2 |
| 2年度 | 20,024 | 719 | 525 | 113,023 | 5,419 | 525 | 17,076 | 73.0 | 85.3 |

(2) 水洗化状況

資料 上下水道課 各年度末現在

| | 処理区域 | | 水洗化済 | | 水洗化率 |
|------------|--------------|---------------|--------------|---------------|-------------|
| | 戸数 (戸) | 人口 (人)A | 戸数 (戸) | 人口 (人)B | (%) B/A |
| 平成20年度 | 10,163 | 20,783 | 8,185 | 17,436 | 83.9 |
| 21年度 | 10,755 | 20,770 | 8,226 | 17,528 | 84.4 |
| 22年度 | 10,640 | 20,359 | 8,339 | 17,276 | 84.9 |
| 23年度 | 10,279 | 20,187 | 8,771 | 17,193 | 85.2 |
| 24年度 | 10,138 | 19,790 | 8,648 | 16,958 | 85.7 |
| 25年度 | 10,083 | 19,423 | 8,607 | 16,762 | 86.3 |
| 26年度 | 10,036 | 19,134 | 8,609 | 16,608 | 86.8 |
| 27年度 | 9,975 | 18,819 | 8,741 | 16,432 | 87.6 |
| 28年度 | 9,918 | 18,489 | 8,787 | 16,425 | 88.8 |
| 29年度 | 9,876 | 18,191 | 8,819 | 16,278 | 89.5 |
| 30年度 | 9,745 | 17,715 | 8,707 | 15,908 | 89.8 |
| 令和元年度 | 9,551 | 17,217 | 8,592 | 15,478 | 89.9 |
| 2年度 | 9,573 | 17,076 | 8,537 | 15,193 | 89.0 |

(3) 終末処理場(留萌浄化センター)の状況

資料 上下水道課 各年度末現在

| | 処理能力 | | 処理水量 | | | 年間汚泥 処 理 量 (t) |
|------------|-----------------|---------------|------------------|-----------------|-----------------|----------------------|
| | 全体計画 (立方m/日) | 現在 (立方m/日) | 年間 (立方m) | 1日最大 (立方m/日) | 1日平均 (立方m/日) | |
| 平成20年度 | 22,360 | 7,460 | 1,722,602 | 5,680 | 4,718 | 1,825.0 |
| 21年度 | 22,360 | 7,460 | 1,745,401 | 6,155 | 4,782 | 2,004.2 |
| 22年度 | 22,360 | 7,460 | 1,769,899 | 5,944 | 4,848 | 1,947.0 |
| 23年度 | 11,680 | 7,460 | 1,813,766 | 7,010 | 5,667 | 1,922.5 |
| 24年度 | 11,680 | 7,460 | 1,814,419 | 6,870 | 4,969 | 1,771.1 |
| 25年度 | 11,680 | 7,460 | 1,808,461 | 6,743 | 4,954 | 1,835.0 |
| 26年度 | 11,680 | 7,460 | 1,767,783 | 6,907 | 4,842 | 1,863.2 |
| 27年度 | 11,680 | 7,460 | 1,759,230 | 6,913 | 4,805 | 1,835.3 |
| 28年度 | 11,680 | 7,460 | 1,745,607 | 6,204 | 4,780 | 1,789.6 |
| 29年度 | 11,680 | 7,460 | 1,746,326 | 6,404 | 4,781 | 1,867.9 |
| 30年度 | 9,720 | 6,480 | 1,785,775 | 7,205 | 4,888 | 1,786.4 |
| 令和元年度 | 9,720 | 6,480 | 1,700,342 | 6,427 | 4,644 | 1,789.0 |
| 2年度 | 9,720 | 6,480 | 1,739,765 | 6,310 | 4,765 | 1,804.2 |

第7章

建設・道路・港湾

留萌港移出入貨物

■移出 ■移入 ■輸出 ■輸入

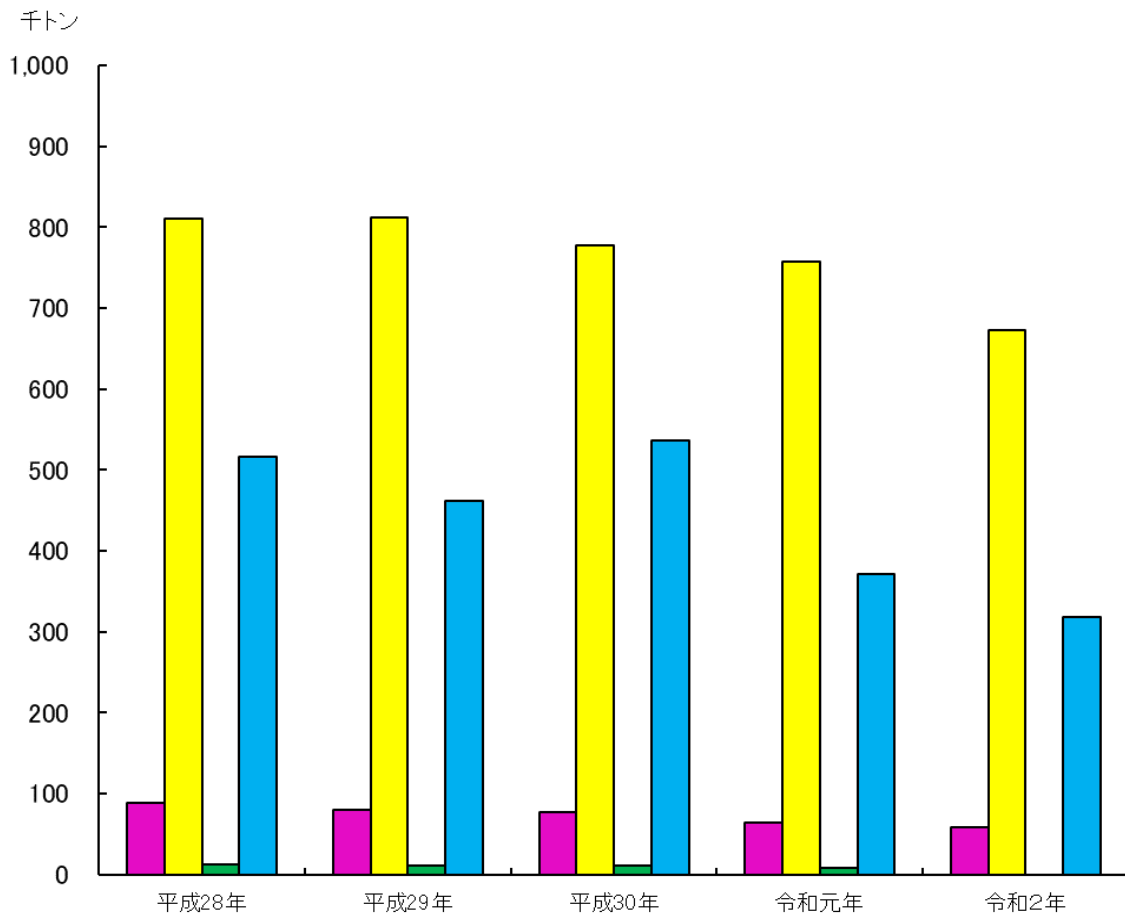

1 公営住宅建設状況

資料 建築住宅課 各年度末現在

| | 一般公営(市営) | | | | 改良 | 市営計 | 道営住宅 | 合計 |
|----------|----------|-----|-----|-------|-----|-------|------|-------|
| | 平屋 | 2階 | 中高層 | 小計 | | | | |
| 建設戸数 | | | | | | | | |
| 平成21年度以前 | 943 | 258 | 610 | 1,811 | 332 | 2,143 | 500 | 2,643 |
| 22年度 | - | - | - | - | - | - | - | - |
| 23年度 | - | - | - | - | - | - | - | - |
| 24年度 | - | - | - | - | - | - | 29 | 29 |
| 25年度 | - | - | - | - | - | - | 20 | 20 |
| 26年度 | - | - | - | - | - | - | - | - |
| 27年度 | - | - | - | - | - | - | - | - |
| 28年度 | - | - | - | - | - | - | - | - |
| 29年度 | - | - | - | - | - | - | - | - |
| 30年度 | - | - | - | - | - | - | - | - |
| 令和元年度 | - | - | - | - | - | - | - | - |
| 2年度 | - | - | - | - | - | - | - | - |
| 建設戸数合計 | 943 | 258 | 610 | 1,811 | 332 | 2,143 | 549 | 2,692 |
| 借上公営住宅戸数 | - | 24 | - | 24 | - | 24 | - | 24 |
| 処分戸数 | 682 | 235 | 1 | 918 | 36 | 954 | 233 | 1,187 |
| 管理戸数 | 261 | 47 | 609 | 917 | 296 | 1,213 | 316 | 1,529 |

注 管理戸数は建設戸数から焼失・売却分を除いたもの。

2 市中建物新築推移

資料 留萌消防組合 消防本部 各年末現在

| | 新築件数(件) | 延面積(平方m) |
|-------|---------|----------|
| 平成23年 | 48 | 8,539 |
| 24年 | 46 | 12,091 |
| 25年 | 46 | 10,144 |
| 26年 | 38 | 8,752 |
| 27年 | 52 | 8,999 |
| 28年 | 50 | 8,764 |
| 29年 | 29 | 4,679 |
| 30年 | 34 | 6,302 |
| 令和元年 | 38 | 8,238 |
| 2年度 | 39 | 8,973 |

3 都市計画用途地域指定面積

資料 建築住宅課

| 種類 | 形態密度 | | 高さ制限(m) | 面積(ha) | 比率(%) | 決定年月日 |
|--------------|--------|---------|---------|----------|-------|------------------------------------|
| | 建ぺい率 | 容積率 | | | | |
| 第一種低層住居専用地域 | 4/10以下 | 6/10以下 | 10 | 53 | 6.3 | 当初決定 S28. 3. 24 最終変更 H31. 3. 5 |
| 第一種中高層住居専用地域 | 6/10以下 | 20/10以下 | - | 143 | 17.1 | |
| 第二種中高層住居専用地域 | 6/10以下 | 20/10以下 | - | 115 | 13.8 | |
| 第一種住居地域 | 6/10以下 | 20/10以下 | - | 135 | 16.2 | |
| 第二種住居地域 | 6/10以下 | 20/10以下 | - | 35 | 4.2 | |
| 準住居地域 | 6/10以下 | 20/10以下 | - | 12 | 1.4 | |
| 近隣商業地域 | 8/10以下 | 30/10以下 | - | 32 | 3.8 | |
| 商業地域 | 8/10以下 | 40/10以下 | - | 35 | 4.2 | |
| 準工業地域 | 6/10以下 | 20/10以下 | - | 143 | 17.1 | |
| 工業地域 | 6/10以下 | 20/10以下 | - | 128 | 15.3 | |
| 工業専用地域 | 6/10以下 | 20/10以下 | - | 4.7 | 0.6 | |
| 合計 | | | | 835.7 | 100.0 | |
| 都市計画区域 | | | | 4,409.40 | | 当初決定 S 9. 2. 24 最終変更 H17. 7. 1 |
| 準防火地域 | | | | 201.0 | | 当初決定 S28 最終変更 S48. 3. 8 |
| 臨港地区 | | | | 61.6 | | 当初決定 S39. 3. 14 最終変更 H18. 7. 28 |

4 土地区画整理事業

資料 都市整備課

| 地区名 | 施工者 | 都市計画 決定 | 事業認可 | 施工期間 | 施行 面積 (ha) | 減歩率(%) | | 換地処分の 告 示 |
|------|-----|-------------|-------------|---------|------------------|--------|--------|--------------|
| | | | | | | 公共 | 合算 | |
| 中部 | 留萌市 | S27. 1. 28 | S27. 8. 7 | S27 | 16. 09 | 11. 3 | 11. 3 | S27. 12. 9 |
| 元町 | 留萌市 | S33. 9. 18 | S33. 11. 16 | S33～S38 | 9. 27 | 14. 2 | 14. 2 | S38. 10. 9 |
| 花園 | 留萌市 | S34. 12. 11 | S36. 8. 17 | S36～S43 | 23. 45 | 22. 7 | 22. 7 | S44. 3. 1 |
| 駅前 | 留萌市 | S43. 9. 12 | S44. 3. 5 | S43～S51 | 25. 40 | 19. 8 | 19. 8 | S52. 3. 29 |
| 高砂 | 留萌市 | S43. 9. 12 | S49. 10. 14 | S49～S62 | 29. 22 | 18. 1 | 18. 1 | H元. 7. 3 |
| 潮静 | 組 合 | S56. 11. 9 | S57. 11. 9 | S57～H02 | 17. 50 | 30. 62 | 40. 21 | S62. 7. 30 |
| 潮静第2 | 〃 | | H 9. 7. 7 | H 9～H13 | 7. 50 | 19. 09 | 44. 67 | H12. 12. 19 |

5 都市計画街路

資料 都市整備課

| 路線名 | 都市計画決定年月日 | | 起 点 | 終 点 | 幅員 (m) | 延長 (m) | 管理者 | 改良済 | | 舗装済 | |
|----------------|-------------|-------------|----------|---------|-----------|-----------|-----|-----------|-----------|-----------|-----------|
| | 当初決定 | 最終変更 | | | | | | 幅員 (m) | 延長 (m) | 幅員 (m) | 延長 (m) |
| 3・4・1 東雲通 | S45. 11. 30 | S56. 11. 5 | 潮静 2丁目 | 東雲町 1丁目 | 16 | 約 2,210 | 市 | 16 | 約 1,790 | 16 | 約 1,790 |
| 3・3・2 南 4 条通 | S33. 3. 26 | S52. 10. 5 | 元川町 1丁目 | 東雲町 1丁目 | 25 | 約 240 | 国 | 25 | 約 240 | 25 | 約 240 |
| | | | | | 16 | 約 320 | 国 | 16 | 約 150 | 16 | 約 150 |
| 3・4・3 南川沿通 | S33. 3. 26 | H 2. 12. 13 | 元町 2丁目 | 花園町 3丁目 | 16 | 約 1,400 | 市 | 16 | 0 | 16 | 0 |
| | | | | | 22 | 約 750 | 市 | 22 | 約 750 | 22 | 約 750 |
| 3・4・4 東岸通 | S33. 3. 26 | H 2. 12. 13 | 船場町 2丁目 | 元町 5丁目 | 18 | 約 1,150 | 市 | 18 | 約 1,150 | 18 | 約 1,150 |
| 3・4・5 早道通 | S33. 3. 26 | H 2. 12. 13 | 五十嵐町 2丁目 | 栄町 1丁目 | 26 | 約 70 | 市 | 26 | 約 70 | 26 | 約 70 |
| | | | | | 18 | 約 1,700 | 市 | 18 | 約 1,630 | 18 | 約 1,630 |
| 3・4・6 北 8 条通 | S33. 3. 26 | S45. 11. 30 | 五十嵐町 3丁目 | 寿町 3丁目 | 22 | 約 890 | 道 | 22 | 約 890 | 22 | 約 890 |
| | | | | | 18 | 約 1,500 | 市 | 18 | 約 1,000 | 18 | 約 1,000 |
| 3・4・7 停車場通 | S33. 3. 26 | S45. 11. 30 | 栄町 1丁目 | 花園町 2丁目 | 22 | 約 150 | 道 | 22 | 約 150 | 22 | 約 150 |
| | | | | | 18 | 約 510 | 市 | 18 | 約 510 | 18 | 約 510 |
| 3・2・8 西 5 号通 | S27. 7. 19 | S56. 11. 5 | 大町 1丁目 | 潮静 3丁目 | 18 | 約 1,980 | 国・道 | 18 | 約 1,980 | 18 | 約 1,980 |
| | | | | | 22 | 約 1,630 | 国 | 22 | 約 1,630 | 22 | 約 1,630 |
| | | | | | 30 | 約 2,740 | 国 | 30 | 約 2,740 | 30 | 約 2,740 |
| 3・1・9 広路 | S33. 3. 26 | S45. 11. 30 | 高砂町 2丁目 | 花園町 5丁目 | 45 | 約 420 | 市 | 45 | 約 420 | 45 | 約 420 |
| 3・5・10 五十嵐通 | S49. 12. 12 | | 五十嵐町 3丁目 | 堀川町 2丁目 | 16 | 約 1,000 | 市 | 16 | 約 400 | 16 | 約 400 |
| 3・5・11 東 1 丁目通 | S49. 12. 19 | | 五十嵐町 2丁目 | 高砂町 2丁目 | 14 | 約 690 | 市 | 14 | 約 690 | 14 | 約 690 |
| 3・3・12 潮静通 | S56. 11. 5 | | 潮静 3丁目 | 潮静 2丁目 | 22 | 約 600 | 市 | 22 | 約 600 | 22 | 約 600 |
| 3・4・13 大和田通 | S58. 1. 20 | | 潮静 2丁目 | 潮静 1丁目 | 16 | 約 440 | 市 | 16 | 約 440 | 16 | 約 440 |
| 3・4・14 開運通 | S33. 3. 26 | H 2. 12. 13 | 開運町 2丁目 | 栄町 1丁目 | 18 | 約 280 | 市 | 18 | 約 170 | 18 | 約 170 |
| 3・2・15 留萌通 | S33. 3. 26 | H 2. 12. 13 | 字トイヨイ | 浜中町 | 28 | 約 200 | 国 | 28 | 約 130 | 28 | 約 130 |
| | | | | | 29 | 約 270 | 国 | 29 | 約 0 | 29 | 約 0 |
| | | | | | 32 | 約 220 | 国 | 32 | 約 140 | 32 | 約 140 |
| | | | | | 32 | 約 3,340 | 国 | 32 | 約 3,270 | 32 | 約 3,270 |
| | | | | | 47 | 約 100 | 国 | 47 | 約 100 | 47 | 約 100 |
| 3・2・16 塩見通 | H 2. 12. 13 | | 字トイヨイ | 三泊町 | 26 | 約 2,870 | 国 | 26 | 約 250 | 26 | 約 250 |
| 3・4・17 春日通 | H 2. 12. 13 | | 春日町 1丁目 | 春日町 3丁目 | 18 | 約 1,550 | 道 | 18 | 約 1,550 | 18 | 約 1,550 |
| 3・4・18 見晴通 | H26. 9. 19 | | 見晴町 1丁目 | 見晴町 5丁目 | 16 | 約 950 | 道 | 16 | 約 0 | 16 | 約 0 |
| | H26. 9. 19 | | 千鳥町 4丁目 | 千鳥町 2丁目 | 16 | 約 410 | 道 | 16 | 約 0 | 16 | 約 0 |
| | H26. 9. 19 | | 見晴町 5丁目 | 千鳥町 4丁目 | 16 | 約 1,340 | 道 | 12 | 約 0 | 12 | 約 0 |
| | H26. 9. 19 | | 千鳥町 2丁目 | 千鳥町 1丁目 | 21 | 約 120 | 道 | 21 | 約 120 | 21 | 約 120 |
| 合 計 | 18路線 | | | | | 約32,040 | | | 約22,960 | | 約22,960 |

6 都市公園

資料 都市整備課

| 区分 | 公園名 | | 位置 | 都市計画決定年月日 | | 計画面積 (ha) | 供用面積 (ha) | 供用開始 年月日 |
|----|--------|--------|---------|-------------|-------------|--------------|--------------|-------------|
| | | | | 当初決定 | 最終変更 | | | |
| 街区 | 2・2・1 | 錦町公園 | 開運町2丁目 | S27. 3. 31 | S48. 11. 24 | 約 0.30 | 約 0.30 | S32. 4. 3 |
| 〃 | 2・2・2 | 元町公園 | 元町5丁目 | S34. 3. 27 | S48. 11. 24 | 約 0.19 | 約 0.19 | S35. 10. 31 |
| 〃 | 2・2・3 | 住之江公園 | 住之江町1丁目 | S38. 3. 16 | S48. 11. 24 | 約 0.45 | 約 0.45 | S38. 9. 30 |
| 〃 | 2・2・4 | 花園西公園 | 花園町3丁目 | S42. 3. 16 | S48. 11. 24 | 約 0.50 | 約 0.50 | S44. 6. 30 |
| 〃 | 2・2・5 | 花園東公園 | 花園町5丁目 | S42. 3. 16 | S48. 11. 24 | 約 0.23 | 約 0.23 | S44. 7. 30 |
| 〃 | 2・2・6 | 沖見公園 | 沖見町6丁目 | S46. 3. 2 | S48. 11. 24 | 約 0.60 | 約 0.60 | S48. 8. 30 |
| 〃 | 2・2・7 | 幸町公園 | 幸町3丁目 | S46. 3. 2 | H 2. 12. 19 | 約 0.06 | 約 0.06 | S47. 11. 1 |
| 〃 | 2・2・8 | あかしや公園 | 沖見町4丁目 | S46. 11. 25 | | 約 0.20 | 約 0.20 | S47. 11. 1 |
| 〃 | 2・2・9 | 若草公園 | 明元町4丁目 | S46. 11. 25 | | 約 0.06 | 約 0.06 | S47. 11. 1 |
| 〃 | 2・2・10 | 南町公園 | 南町2丁目 | S47. 5. 18 | | 約 0.07 | 約 0.07 | S47. 8. 30 |
| 〃 | 2・2・11 | 春日公園 | 春日町1丁目 | S47. 5. 18 | H 9. 6. 9 | 約 0.11 | 約 0.11 | H 8. 3. 25 |
| 〃 | 2・2・12 | 大町公園 | 大町1丁目 | S47. 5. 18 | | 約 0.06 | 約 0.06 | S42. 10. 1 |
| 〃 | 2・2・13 | 黄金公園 | 大町2丁目 | S47. 5. 18 | S55. 12. 13 | 約 0.12 | 約 0.12 | S56. 12. 9 |
| 〃 | 2・2・14 | 夕陽ヶ丘公園 | 沖見町2丁目 | S47. 5. 18 | S56. 11. 19 | 約 0.08 | 約 0.08 | S56. 12. 9 |
| 〃 | 2・2・15 | 望洋公園 | 大町2丁目 | S47. 5. 18 | | 約 0.06 | 約 0.06 | S44. 10. 1 |
| 〃 | 2・2・16 | ひまわり公園 | 錦町1丁目 | S47. 5. 18 | S48. 11. 24 | 約 0.14 | 約 0.14 | S49. 9. 30 |
| 〃 | 2・2・17 | 中央公園 | 開運町2丁目 | S48. 11. 24 | | 約 0.52 | 約 0.52 | S48. 11. 1 |
| 〃 | 2・2・18 | すみれ公園 | 宮園町1丁目 | S48. 11. 24 | | 約 0.03 | 約 0.03 | S49. 8. 30 |
| 〃 | 2・2・19 | 港北公園 | 元町4丁目 | S48. 11. 24 | | 約 0.08 | 約 0.08 | S49. 8. 30 |
| 〃 | 2・2・20 | 末広公園 | 末広町3丁目 | S50. 3. 26 | | 約 0.22 | 約 0.22 | S50. 10. 30 |
| 〃 | 2・2・21 | 栄町公園 | 栄町2丁目 | S50. 3. 26 | | 約 0.09 | 約 0.09 | S50. 10. 30 |
| 〃 | 2・2・22 | 寿公園 | 寿町2丁目 | S55. 12. 13 | | 約 0.10 | 約 0.10 | S56. 10. 31 |
| 〃 | 2・2・23 | もみじ公園 | 南町2丁目 | S56. 11. 9 | | 約 0.08 | 約 0.08 | S58. 7. 1 |
| 〃 | 2・2・24 | しらかば公園 | 南町4丁目 | S56. 11. 9 | | 約 0.15 | 約 0.15 | S58. 11. 30 |
| 〃 | 2・2・25 | ほりかわ公園 | 堀川町2丁目 | S56. 11. 6 | S59. 9. 26 | 約 0.14 | 約 0.14 | S61. 3. 31 |
| 〃 | 2・2・26 | 昭和公園 | 東雲町1丁目 | S60. 7. 8 | | 約 0.18 | 約 0.18 | S61. 11. 1 |
| 〃 | 2・2・27 | 白鳥公園 | 高砂町3丁目 | S60. 7. 8 | H 9. 6. 9 | 約 0.15 | 約 0.15 | H 2. 4. 1 |
| 〃 | 2・2・28 | 五十嵐公園 | 五十嵐町3丁目 | S60. 7. 8 | H 9. 6. 9 | 約 0.15 | 約 0.15 | H 2. 4. 1 |
| 〃 | 2・2・29 | 美園公園 | 五十嵐町1丁目 | S60. 7. 8 | H 9. 6. 9 | 約 0.10 | 約 0.10 | H 3. 3. 25 |
| 〃 | 2・2・30 | 平和台公園 | 平和台1丁目 | S60. 7. 8 | | 約 0.33 | 約 0.33 | S63. 4. 1 |
| 〃 | 2・2・31 | 自由ヶ丘公園 | 千鳥町4丁目 | S60. 7. 8 | | 約 0.29 | 約 0.29 | H元. 4. 1 |

| 区分 | 公園名 | | 位置 | 都市計画決定年月日 | | 計画面積 (ha) | 供用面積 (ha) | 供用開始 年月日 |
|---------|--------------|--------|---------------|-------------|-------------|--------------|--------------|-------------|
| | | | | 当初決定 | 最終変更 | | | |
| 街区 | 2・2・32 | 泉町公園 | 泉町1丁目 | S60. 7. 8 | | 約 0.26 | 約 0.26 | H元. 4. 1 |
| 〃 | 2・2・33 | 萌晴公園 | 見晴町5丁目 | H 2. 12. 19 | | 約 0.53 | 約 0.53 | H 4. 3. 10 |
| 小計 | | 33ヶ所 | | | | 約 6.63 | 約 6.63 | |
| 総合 | 5・5・1 | 見晴公園 | 見晴町1・2丁目 | S26. 7. 11 | S55. 12. 16 | 約10.40 | 約10.40 | S27. 9. 30 |
| 〃 | 5・5・2 | 神居岩公園 | 字マサリベツ | S55. 12. 16 | | 約28.80 | 約37.40 | H20. 1. 24 |
| 小計 | | 2ヶ所 | | | | 約39.20 | 約47.80 | |
| 運動 | 6・5・1 | 浜中運動公園 | 浜中町 | S47. 5. 13 | S55. 12. 16 | 約19.80 | 約19.80 | H 5. 4. 1 |
| | | 1ヶ所 | | | | | | |
| 近隣 | 3・3・1 | 高砂公園 | 高砂町1丁目 | S34. 3. 27 | H 9. 6. 9 | 約 1.10 | 約 1.10 | H 6. 3. 1 |
| 〃 | 3・3・2 | 東雲公園 | 東雲町1丁目 | S43. 4. 23 | S48. 11. 21 | 約 1.40 | 未供用 | 未供用 |
| 〃 | 3・3・3 | 潮静公園 | 潮静2丁目 | S60. 2. 7 | H 9. 6. 9 | 約 1.00 | 約 1.00 | H 2. 4. 1 |
| 小計 | | 3ヶ所 | | | | 約 3.50 | 約 2.10 | |
| 地区 | 4・4・1 | 船場公園 | 船場町2丁目 | H 9. 5. 30 | | 約 7.80 | 約 7.80 | H28. 5. 1 |
| | | 1ヶ所 | | | | | | |
| 特殊 | 7・5・1 | 春日高台公園 | 字マサリベツ | S47. 5. 13 | S55. 12. 25 | 約13.50 | 未供用 | 未供用 |
| | | 1ヶ所 | | | | | | |
| 緑地 | 1 | 岬緑地 | 大町2丁目 | S58. 3. 30 | S63. 6. 27 | 約 0.40 | 約 0.40 | H 5. 4. 1 |
| | | 1ヶ所 | | | | | | |
| その他公園緑地 | 南9条緑地 | | 南町1丁目 | | | | 約 0.13 | H 3. 3. 25 |
| | 留萌川河畔緑地大和田左岸 | | 大字留萌村字留萌原野10線 | | | | 約 0.12 | H 6. 3. 1 |
| | 東橋河畔緑地 | | 南町3丁目 | | | | 約 0.09 | H21. 11. 30 |
| | バンゴベ川河畔緑地 | | 東雲町2丁目 | | | | 約 0.15 | H 6. 3. 1 |
| | 大和田橋下流左岸緑地 | | 潮静1丁目 | | | | 約 0.08 | H10. 3. 25 |
| | 八線沢川左岸緑地 | | 潮静1丁目 | | | | 約 0.24 | H10. 3. 25 |
| | 浜中海浜公園緑地 | | 浜中町 | | | | 約 0.66 | H10. 3. 25 |
| | 沖見海浜公園緑地 | | 沖見町1丁目 | | | | 約 1.66 | H12. 2. 25 |
| 小計 | | 8ヶ所 | | | | | 約 3.13 | |
| 合計 | | 50ヶ所 | | | | 約90.83 | 約84.71 | |

7 道路現況

資料 留萌開発事務所・留萌振興局留萌建設管理部・都市整備課 各年度末現在(単位：km・%)

| 年度 | 道路 実延長 総数 | 国 道 | | | | | 道 道 | | | | | 市 道 | | | | |
|------------|-------------------------|------------------------|-------|------------------------|--------------|------------------------|-------------|------------|-------------|-------------|-------------|--------------|-------------|--------------|-------------|--------------|
| | | 道路 実延長 | 路面別内訳 | | | 除雪 路線 | 道路 実延長 | 路面別内訳 | | | 除雪 路線 | 道路 実延長 | 路面別内訳 | | | 除雪 路線 |
| | | | 砂利道 | 舗装道 | 舗装率 (%) | | | 砂利道 | 舗装道 | 舗装率 (%) | | | 砂利道 | 舗装道 | 舗装率 (%) | |
| 平成20年度 | 305.4 (6.9) | 38.2 (6.9) | - | 38.2 (6.9) | 100.0 | 38.2 (6.9) | 47.1 | 9.0 | 38.1 | 80.9 | 31.2 | 220.1 | 89.3 | 130.8 | 59.4 | 148.8 |
| 21年度 | 305.4 (6.9) | 38.2 (6.9) | - | 38.2 (6.9) | 100.0 | 38.2 (6.9) | 47.1 | 9.0 | 38.1 | 80.9 | 31.5 | 220.1 | 89.3 | 130.8 | 59.4 | 148.8 |
| 22年度 | 305.4 (6.9) | 38.2 (6.9) | - | 38.2 (6.9) | 100.0 | 38.2 (6.9) | 47.1 | 9.0 | 38.1 | 80.9 | 31.5 | 220.1 | 89.3 | 130.8 | 59.4 | 149.1 |
| 23年度 | 305.9 (6.9) | 38.2 (6.9) | - | 38.2 (6.9) | 100.0 | 38.2 (6.9) | 47.6 | 9.0 | 38.6 | 81.1 | 32.5 | 220.1 | 89.3 | 130.8 | 59.4 | 148.3 |
| 24年度 | 314.4 (15.8) | 38.2 (15.8) | - | 38.2 (15.8) | 100.0 | 38.2 (15.8) | 47.6 | 9.0 | 38.6 | 81.1 | 32.3 | 219.7 | 84.2 | 135.5 | 61.7 | 148.1 |
| 25年度 | 314.4 (15.8) | 38.2 (15.8) | - | 38.2 (15.8) | 100.0 | 38.2 (15.8) | 47.6 | 9.0 | 38.6 | 81.1 | 31.7 | 219.7 | 84.2 | 135.5 | 61.7 | 151.3 |
| 26年度 | 314.7 (15.8) | 38.5 (15.8) | - | 38.5 (15.8) | 100.0 | 38.5 (15.8) | 47.6 | 9.0 | 38.6 | 81.1 | 31.7 | 219.7 | 84.2 | 135.5 | 61.7 | 152.1 |
| 27年度 | 305.4 (15.8) | 38.5 (15.8) | - | 38.5 (15.8) | 100.0 | 38.5 (15.8) | 47.6 | 8.9 | 38.7 | 81.3 | 31.7 | 219.3 | 83.0 | 136.3 | 62.2 | 151.1 |
| 28年度 | 304.3 (15.8) | 38.5 (15.8) | - | 38.5 (15.8) | 100.0 | 38.5 (15.8) | 47.6 | 8.9 | 38.7 | 81.3 | 31.7 | 218.2 | 82.0 | 136.2 | 62.4 | 151.5 |
| 29年度 | 304.3 (15.8) | 38.5 (15.8) | - | 38.5 (15.8) | 100.0 | 38.5 (15.8) | 47.6 | 8.9 | 38.7 | 81.3 | 31.7 | 218.2 | 82.0 | 136.2 | 62.4 | 151.5 |
| 30年度 | 304.4 (15.8) | 38.6 (15.8) | - | 38.6 (15.8) | 100.0 | 38.6 (15.8) | 47.6 | 8.9 | 38.7 | 81.3 | 31.7 | 218.2 | 82.0 | 136.2 | 62.4 | 150.9 |
| 令和元年度 | 306.5 (20.1) | 38.8 (20.1) | - | 38.8 (20.1) | 100.0 | 38.8 (20.1) | 49.5 | 8.9 | 40.6 | 82.0 | 31.7 | 218.2 | 82.0 | 136.2 | 62.4 | 150.9 |
| 2年度 | 306.5 (20.1) | 38.8 (20.1) | - | 38.8 (20.1) | 100.0 | 38.8 (20.1) | 49.5 | 8.9 | 40.6 | 82.0 | 31.7 | 218.2 | 82.0 | 136.2 | 62.4 | 151.3 |

注 弧書きは、深川留萌自動車道分で外数である。

8 市道除雪路線

資料 都市整備課

各年度末現在(単位:m)

| | 総延長 | 2車線道路(第1種車道除雪) | | 1車線道路(第2種車道) | | 農村道路 除 雪 |
|------------|----------------|----------------|---------------|---------------|---------------|---------------|
| | | 排 雪 | 除 雪 | 排 雪 | 除 雪 | |
| 平成20年度 | 148,800 | 28,000 | 28,000 | 79,300 | 79,300 | 41,500 |
| 21年度 | 148,800 | 28,000 | 28,000 | 79,300 | 79,300 | 41,500 |
| 22年度 | 149,100 | 29,900 | 29,900 | 81,700 | 81,700 | 37,500 |
| 23年度 | 148,300 | 28,500 | 28,500 | 89,600 | 89,600 | 30,200 |
| 24年度 | 148,100 | 28,500 | 28,500 | 89,400 | 89,400 | 30,200 |
| 25年度 | 151,300 | 28,500 | 28,500 | 85,300 | 85,300 | 37,500 |
| 26年度 | 152,100 | 28,100 | 28,100 | 86,500 | 86,500 | 37,500 |
| 27年度 | 151,100 | 28,100 | 28,100 | 85,700 | 85,700 | 37,300 |
| 28年度 | 151,500 | 28,600 | 28,600 | 85,700 | 85,700 | 37,200 |
| 29年度 | 151,500 | 28,600 | 28,600 | 85,700 | 85,700 | 37,200 |
| 30年度 | 150,900 | 28,600 | 28,600 | 85,100 | 85,100 | 37,200 |
| 令和元年度 | 150,900 | 28,600 | 28,600 | 85,100 | 85,100 | 37,200 |
| 2年度 | 151,300 | 28,600 | 28,600 | 85,500 | 85,500 | 37,200 |

9 入港船舶集計表

資料 経済港湾課

| | | 10,000総ト 以上 | | 10,000総ト未満 6,000総ト以上 | | 6,000総ト未満 3,000総ト以上 | | 3,000総ト未満 1,000総ト以上 | | 1,000総ト未満 500総ト以上 | | 500総ト未満 100総ト以上 | | 100総ト未満 5総ト以上 | | 500総ト未満 5総ト以上 | |
|-----|-------------|----------------|---------|-------------------------|--------|------------------------|---------|------------------------|---------|----------------------|--------|--------------------|-----|------------------|-----|------------------|--------|
| | | 隻数 | 総ト数 | 隻数 | 総ト数 | 隻数 | 総ト数 | 隻数 | 総ト数 | 隻数 | 総ト数 | 隻数 | 総ト数 | 隻数 | 総ト数 | 隻数 | 総ト数 |
| 23年 | 計 | 11 | 171,726 | - | - | 156 | 627,509 | 59 | 129,478 | 78 | 50,461 | - | - | - | - | 959 | 49,471 |
| | 外航商船 | 11 | 171,726 | - | - | 23 | 99,833 | 27 | 45,750 | 11 | 7,984 | - | - | - | - | 0 | 0 |
| | 内航商船 | - | - | - | - | 130 | 514,860 | 31 | 82,412 | 34 | 26,127 | - | - | - | - | 45 | 22,286 |
| | 漁船 | - | - | - | - | - | - | - | - | - | - | - | - | - | - | 776 | 21,963 |
| | 避難船 | - | - | - | - | 3 | 12,816 | - | - | 1 | 600 | - | - | - | - | - | - |
| | その他(フェリー含む) | - | - | - | - | - | - | 1 | 1,316 | 32 | 15,750 | - | - | - | - | 138 | 5,222 |
| 24年 | 計 | 22 | 333,864 | 2 | 13,088 | 143 | 573,082 | 60 | 134,354 | 80 | 53,229 | - | - | - | - | 639 | 36,976 |
| | 外航商船 | 20 | 284,798 | 0 | 0 | 16 | 68,011 | 28 | 42,807 | - | - | - | - | - | - | 9 | 1,329 |
| | 内航商船 | 2 | 49,066 | 2 | 13,088 | 127 | 505,071 | 32 | 91,547 | 42 | 31,449 | - | - | - | - | 39 | 19,435 |
| | 漁船 | - | - | - | - | - | - | - | - | - | - | - | - | - | - | 470 | 10,491 |
| | 避難船 | - | - | - | - | - | - | - | - | 1 | 1,900 | - | - | - | - | 2 | 292 |
| | その他(フェリー含む) | - | - | - | - | - | - | - | - | 37 | 19,880 | - | - | - | - | 119 | 5,429 |
| 25年 | 計 | 16 | 234,662 | 2 | 15,378 | 152 | 593,121 | 63 | 144,231 | 85 | 60,934 | - | - | - | - | 547 | 31,580 |
| | 外航商船 | 15 | 223,947 | - | - | 10 | 37,190 | 26 | 45,677 | - | - | - | - | - | - | - | - |
| | 内航商船 | 1 | 10,715 | 2 | 15,378 | 141 | 551,020 | 37 | 98,554 | 42 | 37,885 | - | - | - | - | 36 | 17,945 |
| | 漁船 | - | - | - | - | - | - | - | - | - | - | - | - | - | - | 388 | 9,354 |
| | 避難船 | - | - | - | - | 1 | 4,911 | - | - | 1 | 999 | - | - | - | - | 2 | 961 |
| | その他(フェリー含む) | - | - | - | - | - | - | - | - | 42 | 22,050 | - | - | - | - | 121 | 3,320 |

| | | 10,000総ト 以上 | | 10,000総ト未満 6,000総ト以上 | | 6,000総ト未満 3,000総ト以上 | | 3,000総ト未満 1,000総ト以上 | | 1,000総ト未満 500総ト以上 | | 500総ト未満 100総ト以上 | | 100総ト未満 5総ト以上 | | 500総ト未満 5総ト以上 | |
|-----|-------------|----------------|---------|-------------------------|--------|------------------------|---------|------------------------|---------|----------------------|--------|--------------------|-----|------------------|-----|------------------|--------|
| | | 隻数 | 総ト数 | 隻数 | 総ト数 | 隻数 | 総ト数 | 隻数 | 総ト数 | 隻数 | 総ト数 | 隻数 | 総ト数 | 隻数 | 総ト数 | 隻数 | 総ト数 |
| 26年 | 計 | 25 | 422,020 | 2 | 13,326 | 177 | 704,567 | 35 | 75,975 | 80 | 54,047 | - | - | - | - | 602 | 36,281 |
| | 外航商船 | 21 | 316,219 | 1 | 6,002 | 14 | 55,059 | 22 | 43,937 | 2 | 1,356 | - | - | - | - | - | - |
| | 内航商船 | 4 | 105,801 | 1 | 7,324 | 161 | 640,346 | 13 | 32,038 | 41 | 32,811 | - | - | - | - | 44 | 21,944 |
| | 漁船 | - | - | - | - | - | - | - | - | - | - | - | - | - | - | 456 | 10,746 |
| | 避難船 | - | - | - | - | 2 | 9,162 | - | - | - | - | - | - | - | - | 1 | 72 |
| | その他(フェリー含む) | - | - | - | - | - | - | - | - | 37 | 19,880 | - | - | - | - | 101 | 3,519 |
| 27年 | 計 | 21 | 344,595 | 3 | 28,107 | 147 | 598,998 | 37 | 81,901 | 101 | 68,261 | - | - | - | - | 506 | 36,050 |
| | 外航商船 | 20 | 322,123 | 3 | 28,107 | 9 | 38,910 | 19 | 40,081 | 8 | 5,893 | - | - | - | - | - | - |
| | 内航商船 | 1 | 22,472 | - | - | 135 | 546,012 | 17 | 39,448 | 47 | 36,239 | - | - | - | - | 44 | 21,467 |
| | 漁船 | - | - | - | - | - | - | - | - | - | - | - | - | - | - | 366 | 10,047 |
| | 避難船 | - | - | - | - | 3 | 14,076 | 1 | 2,372 | 3 | 2,374 | - | - | - | - | 1 | 69 |
| | その他(フェリー含む) | - | - | - | - | - | - | - | - | 43 | 23,755 | - | - | - | - | 95 | 4,467 |
| 28年 | 計 | 22 | 365,571 | 5 | 41,830 | 154 | 625,288 | 61 | 128,602 | 70 | 49,541 | - | - | - | - | 550 | 34,316 |
| | 外航商船 | 20 | 326,080 | 2 | 19,858 | 9 | 41,978 | 17 | 31,854 | 3 | 2,572 | - | - | - | - | - | - |
| | 内航商船 | 1 | 22,472 | 3 | 21,972 | 137 | 545,977 | 44 | 96,748 | 38 | 31,391 | - | - | - | - | 45 | 22,436 |
| | 漁船 | - | - | - | - | - | - | - | - | - | - | - | - | - | - | 411 | 6,165 |
| | 避難船 | 1 | 17,019 | - | - | 8 | 37,333 | - | - | 1 | 878 | - | - | - | - | 12 | 2,655 |
| | その他(フェリー含む) | - | - | - | - | - | - | - | - | 28 | 14,700 | - | - | - | - | 82 | 3,060 |
| 29年 | 計 | 19 | 326,425 | 2 | 16,601 | 157 | 626,394 | 52 | 106,368 | 82 | 59,965 | - | - | - | - | 733 | 44,480 |
| | 外航商船 | 18 | 276,283 | 2 | 16,601 | 9 | 37,136 | 21 | 44,608 | 2 | 1,866 | - | - | - | - | - | - |
| | 内航商船 | 1 | 50,142 | - | - | 144 | 570,917 | 30 | 59,983 | 37 | 30,883 | - | - | - | - | 64 | 31,626 |
| | 漁船 | - | - | - | - | - | - | - | - | - | - | - | - | - | - | 561 | 8,415 |
| | 避難船 | - | - | - | - | 4 | 18,341 | - | - | 7 | 4,291 | - | - | - | - | 1 | 499 |
| | その他(フェリー含む) | - | - | - | - | - | - | 1 | 1,777 | 36 | 22,925 | - | - | - | - | 107 | 3,940 |
| 30年 | 計 | 21 | 338,566 | 1 | 7,324 | 149 | 598,323 | 73 | 160,121 | 65 | 42,312 | - | - | - | - | 647 | 38,597 |
| | 外航商船 | 21 | 338,566 | - | - | 6 | 27,216 | 17 | 34,389 | 1 | 933 | - | - | - | - | - | - |
| | 内航商船 | - | - | 1 | 7,324 | 140 | 559,762 | 55 | 123,955 | 28 | 22,127 | - | - | - | - | 54 | 26,933 |
| | 漁船 | - | - | - | - | - | - | - | - | - | - | - | - | - | - | 510 | 650 |
| | 避難船 | - | - | - | - | 3 | 11,345 | - | - | 4 | 2,452 | - | - | - | - | 3 | 764 |
| | その他(フェリー含む) | - | - | - | - | - | - | 1 | 1,777 | 32 | 16,800 | - | - | - | - | 80 | 3,250 |

| | | 10,000総ト 以上 | | 10,000総ト未満 6,000総ト以上 | | 6,000総ト未満 3,000総ト以上 | | 3,000総ト未満 1,000総ト以上 | | 1,000総ト未満 500総ト以上 | | 500総ト未満 100総ト以上 | | 100総ト未満 5総ト以上 | | 500総ト未満 5総ト以上 | |
|----------|-------------|----------------|-----------|-------------------------|--------|------------------------|---------|------------------------|---------|----------------------|--------|--------------------|-----|------------------|-----|------------------|--------|
| | | 隻数 | 総ト数 | 隻数 | 総ト数 | 隻数 | 総ト数 | 隻数 | 総ト数 | 隻数 | 総ト数 | 隻数 | 総ト数 | 隻数 | 総ト数 | 隻数 | 総ト数 |
| 令和 元年 | 計 | 14 | 230,300 | 5 | 44,591 | 145 | 596,201 | 73 | 161,043 | 41 | 25,019 | - | - | - | - | 516 | 29,863 |
| | 外航商船 | 13 | 207,828 | 4 | 37,267 | 9 | 37,999 | 11 | 24,678 | - | - | - | - | - | - | - | - |
| | 内航商船 | 1 | 22,472 | 1 | 7,324 | 134 | 548,856 | 60 | 132,856 | 19 | 13,469 | - | - | - | - | 42 | 20,942 |
| | 漁船 | - | - | - | - | - | - | - | - | - | - | - | - | - | - | 419 | 6,285 |
| | 避難船 | - | - | - | - | 2 | 9,346 | - | - | - | - | - | - | - | - | - | - |
| | その他(フェリー含む) | - | - | - | - | - | - | 2 | 3,509 | 22 | 11,550 | - | - | - | - | 55 | 2,636 |
| 2年 | 計 | 12 | 189,606 | 8 | 57,458 | 167 | 683,687 | 62 | 120,864 | 50 | 33,357 | - | - | - | - | 646 | 30,807 |
| | 外航商船 | 12 | 189,606 | 2 | 14,071 | 4 | 16,697 | 14 | 27,635 | - | - | - | - | - | - | - | - |
| | 内航商船 | - | - | 6 | 3,387 | 162 | 661,260 | 48 | 93,229 | 14 | 10,225 | - | - | - | - | 40 | 19,947 |
| | 漁船 | - | - | - | - | - | - | - | - | - | - | - | - | - | - | 573 | 8,595 |
| | 避難船 | - | - | - | - | 1 | 5,730 | - | - | - | - | - | - | - | - | 1 | 237 |
| | その他(フェリー含む) | - | - | - | - | - | - | - | - | 36 | 23,132 | - | - | - | - | 32 | 2,028 |
| | | 合計 | | | | | | | | | | | | | | | |
| | | 隻数 | 総ト数 | | | | | | | | | | | | | | |
| 23年 | 計 | 1,263 | 1,033,161 | | | | | | | | | | | | | | |
| | 外航商船 | 72 | 327,067 | | | | | | | | | | | | | | |
| | 内航商船 | 240 | 646,687 | | | | | | | | | | | | | | |
| | 漁船 | 776 | 21,963 | | | | | | | | | | | | | | |
| | 避難船 | 4 | 13,815 | | | | | | | | | | | | | | |
| | その他(フェリー含む) | 171 | 23,629 | | | | | | | | | | | | | | |
| 24年 | 計 | 946 | 1,144,593 | | | | | | | | | | | | | | |
| | 外航商船 | 73 | 396,945 | | | | | | | | | | | | | | |
| | 内航商船 | 244 | 709,656 | | | | | | | | | | | | | | |
| | 漁船 | 470 | 10,491 | | | | | | | | | | | | | | |
| | 避難船 | 3 | 2,192 | | | | | | | | | | | | | | |
| | その他(フェリー含む) | 156 | 25,309 | | | | | | | | | | | | | | |
| 25年 | 計 | 865 | 1,079,906 | | | | | | | | | | | | | | |
| | 外航商船 | 53 | 322,192 | | | | | | | | | | | | | | |
| | 内航商船 | 257 | 716,119 | | | | | | | | | | | | | | |
| | 漁船 | 388 | 9,354 | | | | | | | | | | | | | | |
| | 避難船 | 4 | 6,871 | | | | | | | | | | | | | | |
| | その他(フェリー含む) | 163 | 25,370 | | | | | | | | | | | | | | |
| 26年 | 計 | 921 | 1,306,216 | | | | | | | | | | | | | | |
| | 外航商船 | 60 | 422,573 | | | | | | | | | | | | | | |
| | 内航商船 | 264 | 840,264 | | | | | | | | | | | | | | |
| | 漁船 | 456 | 10,746 | | | | | | | | | | | | | | |
| | 避難船 | 3 | 9,234 | | | | | | | | | | | | | | |
| | その他(フェリー含む) | 138 | 23,399 | | | | | | | | | | | | | | |

| | | 合計 | |
|------|-------------|-------|-----------|
| | | 隻数 | 総トン数 |
| 27年 | 計 | 815 | 1,157,912 |
| | 外航商船 | 59 | 435,114 |
| | 内航商船 | 244 | 665,638 |
| | 漁船 | 366 | 10,047 |
| | 避難船 | 8 | 18,891 |
| | その他(フェリー含む) | 138 | 28,222 |
| 28年 | 計 | 862 | 1,245,148 |
| | 外航商船 | 51 | 422,342 |
| | 内航商船 | 268 | 740,996 |
| | 漁船 | 411 | 6,165 |
| | 避難船 | 22 | 57,885 |
| | その他(フェリー含む) | 110 | 17,760 |
| 29年 | 計 | 1,045 | 1,180,233 |
| | 外航商船 | 52 | 376,494 |
| | 内航商船 | 276 | 743,551 |
| | 漁船 | 561 | 8,415 |
| | 避難船 | 12 | 23,131 |
| | その他(フェリー含む) | 144 | 28,642 |
| 30年 | 計 | 956 | 1,185,243 |
| | 外航商船 | 45 | 401,104 |
| | 内航商船 | 278 | 740,101 |
| | 漁船 | 510 | 7,650 |
| | 避難船 | 10 | 14,561 |
| | その他(フェリー含む) | 113 | 21,827 |
| 令和元年 | 計 | 794 | 1,087,017 |
| | 外航商船 | 37 | 307,772 |
| | 内航商船 | 257 | 745,919 |
| | 漁船 | 419 | 6,285 |
| | 避難船 | 2 | 9,346 |
| | その他(フェリー含む) | 79 | 17,695 |
| 2年 | 計 | 945 | 1,115,779 |
| | 外航商船 | 32 | 248,009 |
| | 内航商船 | 270 | 828,048 |
| | 漁船 | 573 | 8,595 |
| | 避難船 | 2 | 5,967 |
| | その他(フェリー含む) | 68 | 25,160 |

注 平成23年より集計方法が変更

10 留萌港輸移出入貨物屯数累年比較

資料 経済港湾課

各年末現在(単位：t)

| | 輸移出入計 | 内 貿 | | | 外 貿 | | |
|-----------|------------------|----------------|---------------|----------------|----------------|----------|----------------|
| | | 移出入計 | 移出 | 移入 | 輸出入計 | 輸出 | 輸入 |
| 平成20年 | 1,323,684 | 899,669 | 80,542 | 819,127 | 424,015 | 8,524 | 415,491 |
| 21年 | 1,231,237 | 895,160 | 56,703 | 838,457 | 336,077 | 0 | 336,077 |
| 22年 | 1,133,815 | 832,909 | 49,503 | 783,406 | 300,906 | 28 | 300,878 |
| 23年 | 1,167,668 | 788,446 | 52,199 | 736,247 | 379,222 | 13 | 379,209 |
| 24年 | 1,317,702 | 820,745 | 47,736 | 773,009 | 496,957 | 160 | 496,797 |
| 25年 | 1,387,235 | 980,901 | 40,055 | 940,846 | 406,334 | 0 | 406,334 |
| 26年 | 1,453,045 | 894,825 | 44,602 | 850,223 | 558,220 | 9,934 | 548,286 |
| 27年 | 1,274,501 | 736,317 | 68,935 | 667,382 | 538,184 | 20,647 | 517,537 |
| 28年 | 1,429,242 | 899,067 | 88,710 | 810,357 | 530,175 | 13,331 | 516,844 |
| 29年 | 1,364,510 | 892,287 | 80,260 | 812,027 | 472,223 | 11,126 | 461,097 |
| 30年 | 1,402,072 | 854,306 | 76,782 | 777,524 | 547,766 | 11,423 | 536,343 |
| 令和元年 | 1,201,154 | 821,957 | 63,967 | 757,990 | 379,197 | 8,365 | 370,832 |
| 2年 | 1,049,617 | 731,317 | 58,097 | 673,220 | 318,300 | 0 | 318,300 |

11 留萌港の累年入港船舶

資料 経済港湾課

各年末現在(単位：t)

| | 外航商船 | | 内航商船 | | 漁 船 | | 避難船その他 | | 合 計 | |
|-----------|-----------|----------------|------------|----------------|------------|--------------|-----------|---------------|------------|------------------|
| | 隻数 | ト数 | 隻数 | ト数 | 隻数 | ト数 | 隻数 | ト数 | 隻数 | ト数 |
| 平成20年 | 77 | 337,769 | 268 | 714,068 | 744 | 36,549 | 141 | 46,132 | 1,230 | 1,134,518 |
| 21年 | 45 | 280,621 | 267 | 712,668 | 813 | 36,840 | 176 | 57,769 | 1,301 | 1,087,898 |
| 22年 | 54 | 247,685 | 253 | 693,454 | 761 | 36,897 | 162 | 31,864 | 1,230 | 1,009,900 |
| 23年 | 72 | 327,067 | 240 | 646,687 | 776 | 21,963 | 175 | 37,444 | 1,263 | 1,033,161 |
| 24年 | 73 | 396,945 | 244 | 709,656 | 470 | 10,491 | 159 | 27,501 | 946 | 1,144,593 |
| 25年 | 53 | 322,192 | 257 | 716,119 | 388 | 9,354 | 167 | 32,241 | 865 | 1,079,906 |
| 26年 | 60 | 422,573 | 264 | 840,264 | 456 | 10,746 | 141 | 32,633 | 921 | 1,306,216 |
| 27年 | 59 | 435,114 | 244 | 665,638 | 366 | 10,047 | 146 | 47,113 | 815 | 1,157,912 |
| 28年 | 51 | 422,342 | 268 | 740,996 | 411 | 6,165 | 132 | 75,645 | 862 | 1,245,148 |
| 29年 | 52 | 376,494 | 276 | 743,551 | 561 | 8,415 | 156 | 51,773 | 1,045 | 1,180,233 |
| 30年 | 45 | 401,104 | 278 | 740,101 | 510 | 7,650 | 123 | 36,388 | 956 | 1,185,243 |
| 令和元年 | 37 | 307,772 | 257 | 745,919 | 419 | 6,285 | 81 | 27,041 | 794 | 1,087,017 |
| 2年 | 32 | 248,009 | 270 | 828,048 | 573 | 8,595 | 70 | 31,127 | 945 | 1,115,779 |

注1 「外航商船」は汽船で、「内航商船」は汽船及び機帆船の商船を含む。

注2 「漁船」は機帆船の漁船である。

注3 「避難船その他」には汽船及び機帆船も記載した。

12 留萌港取扱貨物一覧

資料 経済港湾課 各年末現在(単位:t)

| | | 農水産品 | | | 林産品 | 鉱産品 | | | 金属機械工業品 | | 化学工業品 | | | | 軽工業品 | | |
|-----------|----|--------|--------|--------------|-----------|---------|---------------|------------------|---------|-------|--------|---------|---------|-----------------|------------------|-----------------|---|
| | | 米穀類 | 水産品 | その他 野菜・果実 | 原木 その他 | 石炭 | 砂利 砂 石材 | その他 非金属 鉱物 | 金属類 | 機械類 | 重油 | 石油製品 | セメント | その他 化学 肥料 | その他 糧食 工業品 | 紙 パルプ その他 | |
| 平成 23年 | 総計 | 26,157 | 3,554 | - | 37,259 | 334,234 | 14,842 | - | 5 | 13 | 52,015 | 493,975 | 166,593 | 23,816 | 13,462 | - | |
| | 外貨 | 計 | - | 1,187 | - | 20,472 | 334,234 | - | - | - | 13 | - | - | - | 23,316 | - | - |
| | | 輸出 | - | - | - | - | - | - | - | - | 13 | - | - | - | - | - | - |
| | | 輸入 | - | 1,187 | - | 20,472 | 334,234 | - | - | - | - | - | - | - | 23,316 | - | - |
| | 内貨 | 計 | 26,157 | 2,367 | - | 16,787 | - | 14,842 | - | 5 | - | 52,015 | 493,975 | 166,593 | 500 | 13,462 | - |
| | | 移出 | 26,157 | - | - | 16,787 | - | 3,843 | - | - | - | 1,025 | 25 | - | - | 2,619 | - |
| 移入 | | - | 2,367 | - | - | - | 10,999 | - | 5 | - | 50,990 | 493,950 | 166,593 | 500 | 10,843 | - | |
| 対前年比 | | 104.7 | 129.0 | - | 155.8 | 123.3 | 141.4 | - | - | 46.4 | 104.8 | 94.6 | 90.0 | 98.5 | 95.3 | - | |
| 24年 | 総計 | 29,327 | 2,300 | - | 26,439 | 450,980 | 16,074 | - | - | 92 | 75,999 | 513,086 | 169,450 | 19,937 | 13,037 | - | |
| | 外貨 | 計 | - | 890 | - | 15,118 | 450,980 | - | - | - | 92 | - | 9,932 | - | 19,937 | - | - |
| | | 輸出 | - | 60 | - | - | - | - | - | - | 92 | - | - | - | - | - | - |
| | | 輸入 | - | 830 | - | 15,118 | 450,980 | - | - | - | - | - | 9,932 | - | 19,937 | - | - |
| | 内貨 | 計 | 29,327 | 1,410 | - | 11,321 | - | 16,074 | - | - | - | 75,999 | 503,154 | 169,450 | - | 13,037 | - |
| | | 移出 | 29,327 | - | - | 11,321 | - | 3,355 | - | - | - | 619 | 24 | - | - | 2,117 | - |
| 移入 | | - | 1,410 | - | - | - | 12,719 | - | - | - | 75,380 | 503,130 | 169,450 | - | 10,920 | - | |
| 対前年比 | | 112.1 | 64.7 | - | 71.0 | 134.9 | 108.3 | - | - | 707.7 | 146.1 | 103.9 | 101.7 | 83.7 | 96.8 | - | |
| 25年 | 総計 | 20,899 | 2,046 | - | 31,543 | 358,480 | 9,048 | - | - | 731 | 84,773 | 655,310 | 188,108 | 23,215 | 13,082 | - | |
| | 外貨 | 計 | - | 882 | - | 14,845 | 358,480 | - | - | - | - | - | 8,912 | - | 23,215 | - | - |
| | | 輸出 | - | - | - | - | - | - | - | - | - | - | - | - | - | - | - |
| | | 輸入 | - | 882 | - | 14,845 | 358,480 | - | - | - | - | - | 8,912 | - | 23,215 | - | - |
| | 内貨 | 計 | 20,899 | 1,164 | - | 16,698 | - | 9,048 | - | - | 731 | 84,773 | 646,398 | 188,108 | - | 13,082 | - |
| | | 移出 | 20,899 | - | - | 16,698 | - | - | - | - | - | 683 | 25 | - | - | 1,750 | - |
| 移入 | | - | 1,164 | - | - | - | 9,048 | - | - | 731 | 84,090 | 646,373 | 188,108 | - | 11,332 | - | |
| 対前年比 | | 71.3 | 89.0 | - | 56.1 | 79.5 | 56.3 | - | - | 794.6 | 111.5 | 127.7 | 111.0 | 116.4 | 100.3 | - | |
| 26年 | 総計 | 22,700 | 2,652 | - | 43,406 | 474,655 | 21,000 | - | - | 606 | 75,966 | 568,149 | 212,389 | 19,741 | 11,781 | - | |
| | 外貨 | 計 | 2,000 | 1,281 | - | 22,346 | 474,655 | - | - | - | - | - | 38,197 | - | 19,741 | - | - |
| | | 輸出 | - | - | - | 9,934 | - | - | - | - | - | - | - | - | - | - | - |
| | | 輸入 | 2,000 | 1,281 | - | 12,412 | 474,655 | - | - | - | - | - | 38,197 | - | 19,741 | - | - |
| | 内貨 | 計 | 20,700 | 1,371 | - | 21,060 | - | 21,000 | - | - | 606 | 75,966 | 529,952 | 212,389 | - | 11,781 | - |
| | | 移出 | 20,700 | - | - | 21,060 | - | - | - | - | - | 766 | 17 | - | - | 2,059 | - |
| 移入 | | - | 1,371 | - | - | - | 21,000 | - | - | 606 | 75,200 | 529,935 | 212,389 | - | 9,722 | - | |
| 対前年比 | | 108.6 | 129.6 | - | 137.6 | 132.4 | 232.1 | - | - | 82.9 | 89.6 | 86.7 | 112.9 | 85.0 | 90.1 | - | |
| 27年 | 総計 | 21,822 | 2,325 | - | 72,876 | 464,410 | 2,700 | - | - | 32 | 53,760 | 471,658 | 159,206 | 12,307 | 13,400 | - | |
| | 外貨 | 計 | 4,017 | 1,225 | - | 23,839 | 464,410 | - | - | - | 32 | - | 32,349 | - | 12,307 | - | - |
| | | 輸出 | 2,017 | - | - | 18,625 | - | - | - | - | - | - | - | - | - | - | - |
| | | 輸入 | 2,000 | 1,225 | - | 5,214 | 464,410 | - | - | - | 32 | - | 32,349 | - | 12,307 | - | - |
| | 内貨 | 計 | 17,805 | 1,100 | - | 49,037 | - | 2,700 | - | - | - | 53,760 | 439,309 | 159,206 | - | 13,400 | - |
| | | 移出 | 17,805 | - | - | 49,037 | - | - | - | - | - | 440 | - | - | - | 1,653 | - |
| 移入 | | - | 1,100 | - | - | - | 2,700 | - | - | - | 53,320 | 439,309 | 159,206 | - | 11,747 | - | |
| 対前年比 | | 96.1 | 87.7 | - | 167.9 | 97.8 | 12.9 | - | - | 5.3 | 70.8 | 83.0 | 75.0 | 62.3 | 113.7 | - | |

| | | 農水産品 | | | 林産品 | 鉱産品 | | | 金属機械工業品 | | 化学工業品 | | | | 軽工業品 | |
|------|----|---------|--------|-------------|-----------|---------|---------------|------------------|---------|------|--------|---------|---------|-----------|------------------|-----------------|
| | | 米穀類 | 水産品 | その他 野菜・果 | 原木 その他 | 石炭 | 砂利 砂 石材 | その他 非金属 鉱物 | 金属類 | 機械類 | 重油 | 石油製品 | セメント | その他 肥料 | その他 食糧 工業品 | 紙 パルプ その他 |
| 28年 | 総計 | 18,506 | 1,234 | - | 67,752 | 503,237 | 8,830 | - | - | - | 77,461 | 570,886 | 151,071 | 16,147 | 14,118 | - |
| | 外貨 | 計 | 2,006 | - | - | 15,739 | 485,387 | - | - | - | - | 10,896 | - | 16,147 | - | - |
| | | 輸出 | 2,006 | - | - | 11,325 | - | - | - | - | - | - | - | - | - | - |
| | | 輸入 | - | - | - | 4,414 | 485,387 | - | - | - | - | 10,896 | - | 16,147 | - | - |
| | 内貨 | 計 | 16,500 | 1,234 | - | 52,013 | 17,850 | 8,830 | - | - | - | 77,461 | 559,990 | 151,071 | - | 14,118 |
| | | 移出 | 16,500 | - | - | 52,013 | 17,850 | - | - | - | 494 | - | - | - | - | 1,853 |
| 移入 | | - | 1,234 | - | - | - | 8,830 | - | - | - | 76,967 | 559,990 | 151,071 | - | 12,265 | |
| 対前年比 | | 84.8 | 53.1 | - | 93.0 | 108.4 | 327.0 | - | - | - | 144.1 | 121.0 | 94.9 | 131.2 | 105.4 | - |
| 29年 | 総計 | 18,400 | 1,679 | - | 72,870 | 417,552 | 10,621 | - | - | - | 71,301 | 533,159 | 204,026 | 20,981 | 13,921 | - |
| | 外貨 | 計 | 2,000 | - | - | 16,075 | 412,578 | - | - | - | - | 20,589 | - | 20,981 | - | - |
| | | 輸出 | - | - | - | 11,126 | - | - | - | - | - | - | - | - | - | - |
| | | 輸入 | 2,000 | - | - | 4,949 | 412,578 | - | - | - | - | 20,589 | - | 20,981 | - | - |
| | 内貨 | 計 | 16,400 | 1,679 | - | 56,795 | 4,974 | 10,621 | - | - | - | 71,301 | 512,570 | 204,026 | - | 13,921 |
| | | 移出 | 16,400 | - | - | 56,795 | 3,150 | 721 | - | - | - | 671 | - | - | - | 2,523 |
| 移入 | | - | 1,679 | - | - | 1,824 | 9,900 | - | - | - | 70,630 | 512,570 | 204,026 | - | 11,398 | |
| 対前年比 | | 99.4 | 136.1 | - | 107.6 | 83.0 | 120.3 | - | - | - | 92.0 | 93.4 | 135.1 | 129.9 | 98.6 | - |
| 30年 | 総計 | 14,822 | 1,531 | - | 74,126 | 499,356 | 7,100 | - | - | - | 72,084 | 550,230 | 155,533 | 12,780 | 14,510 | - |
| | 外貨 | 計 | - | - | - | 15,081 | 499,356 | - | - | - | - | 20,549 | - | 12,780 | - | - |
| | | 輸出 | - | - | - | 11,423 | - | - | - | - | - | - | - | - | - | - |
| | | 輸入 | - | - | - | 3,658 | 499,356 | - | - | - | - | 20,549 | - | 12,780 | - | - |
| | 内貨 | 計 | 14,822 | 1,531 | - | 59,045 | - | 7,100 | - | - | - | 72,084 | 529,681 | 155,533 | - | 14,510 |
| | | 移出 | 14,822 | - | - | 59,045 | - | - | - | - | 614 | - | - | - | - | 2,301 |
| 移入 | | - | 1,531 | - | - | - | 7,100 | - | - | - | 71,470 | 529,681 | 155,533 | - | 12,209 | |
| 対前年比 | | 80.6 | 91.2 | - | 101.7 | 119.6 | 66.8 | - | - | - | 101.1 | 103.2 | 76.2 | 60.9 | 104.2 | - |
| 令和元年 | 総計 | 8,360 | 1,026 | - | 64,093 | 333,834 | 10,500 | - | - | 400 | 68,057 | 540,882 | 150,579 | 13,128 | 10,295 | - |
| | 外貨 | 計 | - | - | - | 10,880 | 333,834 | - | - | 400 | - | 20,955 | - | 13,128 | - | - |
| | | 輸出 | - | - | - | 8,365 | - | - | - | - | - | - | - | - | - | - |
| | | 輸入 | - | - | - | 2,515 | 333,834 | - | - | 400 | - | 20,955 | - | 13,128 | - | - |
| | 内貨 | 計 | 8,360 | 1,026 | - | 53,213 | - | 10,500 | - | - | - | 68,057 | 519,927 | 150,579 | - | 10,295 |
| | | 移出 | 8,360 | - | - | 53,213 | - | - | - | - | 504 | - | - | - | - | 1,890 |
| 移入 | | - | 1,026 | - | - | - | 10,500 | - | - | - | 67,553 | 519,927 | 150,579 | - | 8,405 | |
| 対前年比 | | 8,408.2 | 61.1 | - | 88.0 | 80.0 | 98.9 | - | - | - | 95.5 | 101.4 | 73.8 | 62.6 | 74.0 | - |
| 2年 | 総計 | 9,507 | 1,973 | - | 50,823 | 287,970 | 10,800 | - | - | 73 | 66,630 | 466,459 | 125,369 | 18,296 | 11,717 | - |
| | 外貨 | 計 | 3,507 | 804 | - | 2,074 | 287,970 | - | - | - | - | 5,649 | - | 18,296 | - | - |
| | | 輸出 | - | - | - | - | - | - | - | - | - | - | - | - | - | - |
| | | 輸入 | 3,507 | 804 | - | 2,074 | 287,970 | - | - | - | - | 5,649 | - | 18,296 | - | - |
| | 内貨 | 計 | 6,000 | 1,169 | - | 48,749 | - | 10,800 | - | - | 73 | 66,630 | 460,810 | 125,369 | - | 11,717 |
| | | 移出 | 6,000 | - | - | 48,749 | - | - | - | - | 73 | 689 | - | - | - | 2,586 |
| 移入 | | - | 1,169 | - | - | - | 10,800 | - | - | - | 65,941 | 460,810 | 125,369 | - | 9,131 | |
| 対前年比 | | 113.7 | 192.3 | - | 79.3 | 86.3 | 102.9 | - | - | 18.3 | 97.9 | 86.2 | 83.3 | 139.4 | 113.8 | - |

| | | 雑工業品 | 特殊品 | フェリー | 合計 | |
|------|----|------------|---------------|------|-----------|---------|
| | | 日用品 その他 | 輸送用・容器 その他 | | | |
| 23年 | 総計 | 921 | 822 | - | 1,167,668 | |
| | 外貨 | 計 | - | - | - | 379,222 |
| | | 輸出 | - | - | - | 13 |
| | | 輸入 | - | - | - | 379,209 |
| | 内貨 | 計 | 921 | 822 | - | 788,446 |
| | | 移出 | 921 | 822 | - | 52,199 |
| | | 移入 | - | - | - | 736,247 |
| 対前年比 | | 38.9 | 17.4 | - | 103.0 | |
| 24年 | 総計 | 8 | 973 | - | 1,317,702 | |
| | 外貨 | 計 | 8 | - | - | 496,957 |
| | | 輸出 | 8 | - | - | 160 |
| | | 輸入 | - | - | - | 496,797 |
| | 内貨 | 計 | - | 973 | - | 820,745 |
| | | 移出 | - | 973 | - | 47,736 |
| | | 移入 | - | - | - | 773,009 |
| 対前年比 | | 0.9 | 118.4 | - | 112.8 | |
| 25年 | 総計 | - | - | - | 1,387,235 | |
| | 外貨 | 計 | - | - | - | 406,334 |
| | | 輸出 | - | - | - | - |
| | | 輸入 | - | - | - | 406,334 |
| | 内貨 | 計 | - | - | - | 980,901 |
| | | 移出 | - | - | - | 40,055 |
| | | 移入 | - | - | - | 940,846 |
| 対前年比 | | 0.9 | - | - | 105.3 | |
| 26年 | 総計 | - | - | - | 1,453,045 | |
| | 外貨 | 計 | - | - | - | 558,220 |
| | | 輸出 | - | - | - | 9,934 |
| | | 輸入 | - | - | - | 548,286 |
| | 内貨 | 計 | - | - | - | 894,825 |
| | | 移出 | - | - | - | 44,602 |
| | | 移入 | - | - | - | 850,223 |
| 対前年比 | | - | - | - | 104.7 | |
| 27年 | 総計 | 5 | - | - | 1,274,501 | |
| | 外貨 | 計 | 5 | - | - | 538,184 |
| | | 輸出 | 5 | - | - | 20,647 |
| | | 輸入 | - | - | - | 517,537 |
| | 内貨 | 計 | - | - | - | 736,317 |
| | | 移出 | - | - | - | 68,935 |
| | | 移入 | - | - | - | 667,382 |
| 対前年比 | | - | - | - | 87.7 | |

| | | 雑工業品 | 特殊品 | フェリー | 合計 | |
|------|----|------------|---------------|------|-----------|---------|
| | | 日用品 その他 | 輸送用・容器 その他 | | | |
| 28年 | 総計 | - | - | - | 1,429,242 | |
| | 外貨 | 計 | - | - | - | 530,175 |
| | | 輸出 | - | - | - | 13,331 |
| | | 輸入 | - | - | - | 516,844 |
| | 内貨 | 計 | - | - | - | 899,067 |
| | | 移出 | - | - | - | 88,710 |
| | | 移入 | - | - | - | 810,357 |
| 対前年比 | | - | - | - | 112.1 | |
| 29年 | 総計 | - | - | - | 1,364,510 | |
| | 外貨 | 計 | - | - | - | 472,223 |
| | | 輸出 | - | - | - | 11,126 |
| | | 輸入 | - | - | - | 461,097 |
| | 内貨 | 計 | - | - | - | 892,287 |
| | | 移出 | - | - | - | 80,260 |
| | | 移入 | - | - | - | 812,027 |
| 対前年比 | | - | - | - | 95.5 | |
| 30年 | 総計 | - | - | - | 1,402,072 | |
| | 外貨 | 計 | - | - | - | 547,766 |
| | | 輸出 | - | - | - | 11,423 |
| | | 輸入 | - | - | - | 536,343 |
| | 内貨 | 計 | - | - | - | 854,306 |
| | | 移出 | - | - | - | 76,782 |
| | | 移入 | - | - | - | 777,524 |
| 対前年比 | | - | - | - | 102.8 | |
| 令和元年 | 総計 | - | - | - | 1,201,154 | |
| | 外貨 | 計 | - | - | - | 379,197 |
| | | 輸出 | - | - | - | 8,365 |
| | | 輸入 | - | - | - | 370,832 |
| | 内貨 | 計 | - | - | - | 821,957 |
| | | 移出 | - | - | - | 63,967 |
| | | 移入 | - | - | - | 757,990 |
| 対前年比 | | - | - | - | 85.7 | |
| 2年 | 総計 | - | - | - | 1,049,617 | |
| | 外貨 | 計 | - | - | - | 318,300 |
| | | 輸出 | - | - | - | - |
| | | 輸入 | - | - | - | 318,300 |
| | 内貨 | 計 | - | - | - | 731,317 |
| | | 移出 | - | - | - | 58,097 |
| | | 移入 | - | - | - | 673,220 |
| 対前年比 | | - | - | - | 87.4 | |

第8章 保 健 · 衛 生

死因別死亡者数

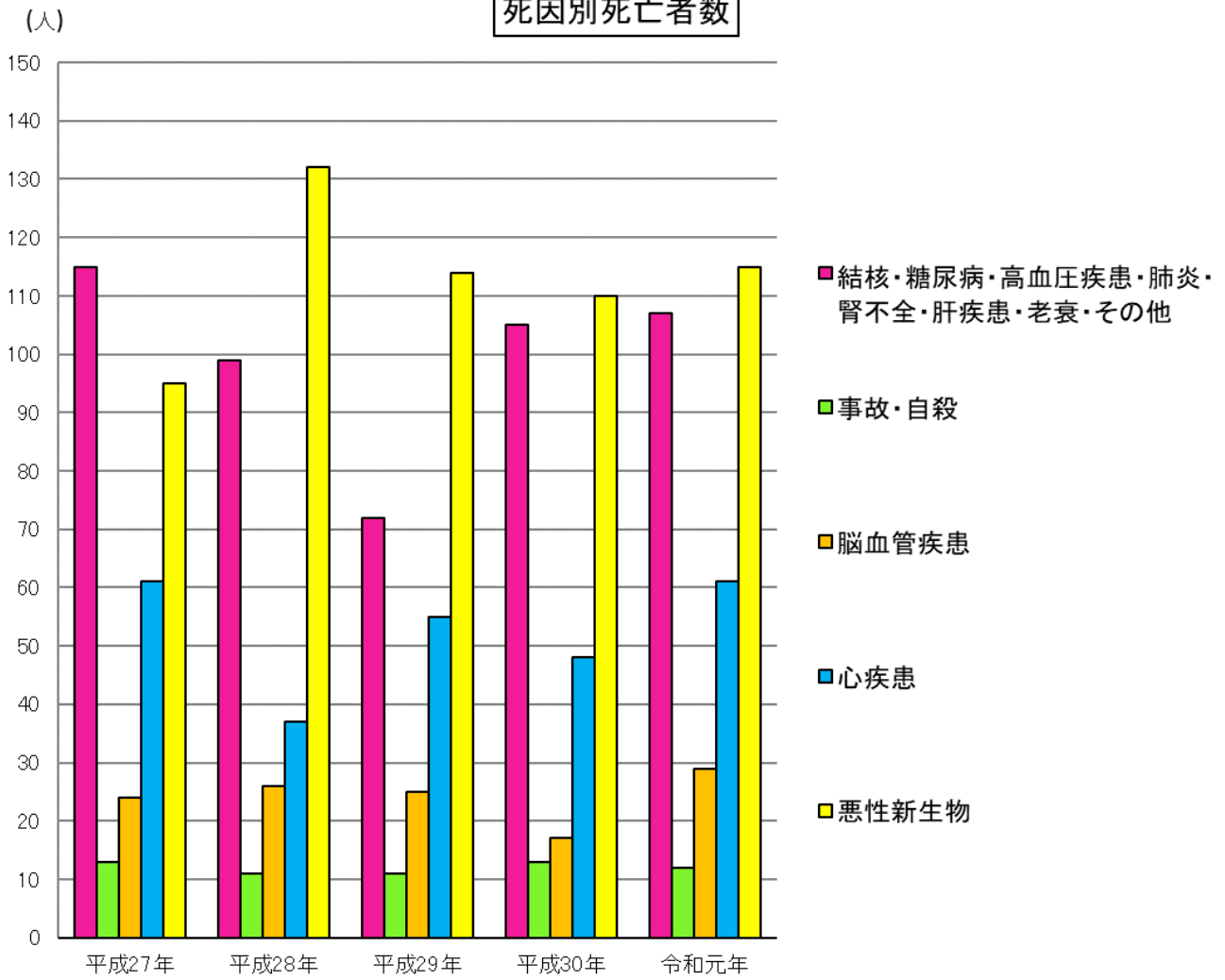

1 医療施設数

資料 留萌保健所 各年末現在

| | 病 院 | 一般診療所 | 歯科診療所 | 助産所 |
|-------|-----|-------|-------|-----|
| 平成18年 | 3 | 15 | 16 | - |
| 19年 | 3 | 16 | 16 | - |
| 20年 | 3 | 16 | 16 | - |
| 21年 | 3 | 16 | 16 | - |
| 22年 | 3 | 16 | 16 | - |
| 23年 | 3 | 16 | 15 | - |
| 24年 | 3 | 16 | 15 | - |
| 25年 | 3 | 17 | 15 | - |
| 26年 | 3 | 17 | 15 | - |
| 27年 | 3 | 16 | 15 | - |
| 28年 | 3 | 17 | 15 | - |
| 29年 | 3 | 17 | 15 | - |
| 30年 | 3 | 17 | 14 | - |
| 令和元年 | 3 | 17 | 14 | - |
| 2年 | 3 | 17 | 11 | - |

2 医療従事者数

資料 道北地域保健情報年報、北海道保健統計年報 各年末現在

| | 医師 | 歯科 医師 | 保健師 | 助産師 | 薬剤師 | 看護師 | 准看 護師 | はり・ きゅう・ あん摩 | 歯 科 技工士 | 柔 道 整復師 |
|------|----|----------|-----|-----|-----|-----|----------|--------------------|------------|------------|
| 平成8年 | 43 | 18 | 15 | 8 | 26 | 90 | 214 | 22 | 7 | 10 |
| 10年 | 52 | 16 | 15 | 10 | 26 | 101 | 224 | 20 | 12 | 8 |
| 12年 | 56 | 21 | 16 | 12 | 39 | 124 | 220 | 18 | 5 | 7 |
| 14年 | 51 | 20 | 19 | 10 | 40 | 160 | 205 | 19 | 5 | 8 |
| 16年 | 52 | 20 | 18 | 12 | 43 | 169 | 205 | 12 | 6 | 6 |
| 18年 | 55 | 16 | 21 | 12 | 51 | 185 | 195 | 13 | 6 | 6 |
| 20年 | 49 | 16 | 22 | 11 | 48 | 189 | 210 | 13 | 6 | 6 |
| 22年 | 56 | 17 | 18 | 12 | 48 | 193 | 182 | 13 | 7 | 6 |
| 24年 | 56 | 17 | 18 | 8 | 52 | 215 | 173 | 13 | 6 | 5 |
| 26年 | 50 | 17 | 18 | 12 | 55 | 234 | 164 | 15 | 7 | 6 |
| 28年 | 47 | 14 | - | - | 47 | - | - | - | - | - |
| 30年 | 44 | 14 | - | - | 51 | - | - | - | - | - |

注1 隔年調査。

注2 「はりきゅうあん摩」・「柔道整復師」については、施術所等に勤務する者とする。

3 年齢別死亡者数

資料 道北地域保健情報年報、北海道道北保健統計年報 各年末現在(単位:人、歳)

| | | 総数 | 0 ~ 14 | 0 ~ 4 | 5 ~ 9 | 10 ~ 14 | 15 ~ 64 | 15 ~ 19 | 20 ~ 24 | 25 ~ 29 | 30 ~ 34 | 35 ~ 39 | 40 ~ 44 | 45 ~ 49 | 50 ~ 54 | 55 ~ 59 | 60 ~ 64 | 65 ~ 69 | 70 ~ 74 | 75 ~ 79 | 80 ~ 84 | 85 ~ | |
|-----------|---|-----|--------------|-------------|-------------|---------------|---------------|---------------|---------------|---------------|---------------|---------------|---------------|---------------|---------------|---------------|---------------|---------------|---------------|---------------|---------------|---------|-----|
| 平成 19年 | 計 | 285 | 1 | 1 | - | - | 47 | 1 | - | - | - | 1 | - | 4 | 6 | 16 | 19 | 237 | 18 | 23 | 49 | 51 | 96 |
| | 男 | 142 | 1 | 1 | - | - | 27 | 1 | - | - | - | 1 | - | 2 | 1 | 8 | 14 | 114 | 12 | 19 | 25 | 22 | 36 |
| | 女 | 143 | - | - | - | - | 20 | - | - | - | - | - | - | 2 | 5 | 8 | 5 | 123 | 6 | 4 | 24 | 29 | 60 |
| 20年 | 計 | 272 | - | - | - | - | 49 | - | - | 1 | 1 | 3 | 3 | 3 | 6 | 15 | 17 | 223 | 22 | 26 | 40 | 42 | 93 |
| | 男 | 136 | - | - | - | - | 24 | - | - | - | 1 | 1 | 1 | 1 | 3 | 7 | 10 | 112 | 11 | 16 | 29 | 19 | 37 |
| | 女 | 136 | - | - | - | - | 25 | - | - | 1 | - | 2 | 2 | 2 | 3 | 8 | 7 | 111 | 11 | 10 | 11 | 23 | 56 |
| 21年 | 計 | 278 | 2 | 2 | - | - | 41 | 1 | - | - | - | 2 | 5 | 5 | 7 | 8 | 13 | 235 | 19 | 28 | 48 | 47 | 93 |
| | 男 | 156 | 2 | 2 | - | - | 26 | - | - | - | - | 2 | 2 | 3 | 6 | 4 | 9 | 128 | 13 | 17 | 28 | 30 | 40 |
| | 女 | 122 | - | - | - | - | 15 | 1 | - | - | - | - | 3 | 2 | 1 | 4 | 4 | 107 | 6 | 11 | 20 | 17 | 53 |
| 22年 | 計 | 296 | - | - | - | - | 31 | - | - | 1 | 1 | 1 | - | 1 | 2 | 10 | 15 | 265 | 24 | 33 | 49 | 50 | 109 |
| | 男 | 157 | - | - | - | - | 22 | - | - | 1 | - | 1 | - | 1 | 2 | 7 | 10 | 135 | 16 | 27 | 31 | 28 | 33 |
| | 女 | 139 | - | - | - | - | 9 | - | - | - | 1 | - | - | - | - | 3 | 5 | 130 | 8 | 6 | 18 | 22 | 76 |
| 23年 | 計 | 283 | 1 | 1 | - | - | 39 | - | 1 | - | - | 2 | 2 | 3 | 5 | 10 | 16 | 243 | 22 | 30 | 37 | 47 | 107 |
| | 男 | 142 | - | - | - | - | 25 | - | 1 | - | - | 2 | 1 | 1 | 2 | 7 | 11 | 117 | 18 | 21 | 24 | 26 | 28 |
| | 女 | 141 | 1 | 1 | - | - | 14 | - | - | - | - | - | 1 | 2 | 3 | 3 | 5 | 126 | 4 | 9 | 13 | 21 | 79 |
| 24年 | 計 | 271 | 2 | 1 | - | 1 | 48 | - | 1 | - | 1 | 2 | 3 | 8 | 5 | 8 | 20 | 221 | 12 | 25 | 32 | 51 | 101 |
| | 男 | 148 | - | - | - | - | 35 | - | 1 | - | 1 | 1 | 2 | 7 | 1 | 6 | 16 | 113 | 7 | 17 | 18 | 31 | 40 |
| | 女 | 123 | 2 | 1 | - | 1 | 13 | - | - | - | - | 1 | 1 | 1 | 4 | 2 | 4 | 108 | 5 | 8 | 14 | 20 | 61 |
| 25年 | 計 | 275 | - | - | - | - | 29 | - | - | 1 | - | - | 2 | 1 | 5 | 12 | 8 | 246 | 14 | 25 | 36 | 57 | 114 |
| | 男 | 149 | - | - | - | - | 23 | - | - | 1 | - | - | 2 | - | 4 | 11 | 5 | 126 | 9 | 15 | 26 | 34 | 42 |
| | 女 | 126 | - | - | - | - | 6 | - | - | - | - | - | - | 1 | 1 | 1 | 3 | 120 | 5 | 10 | 10 | 23 | 72 |
| 26年 | 計 | 298 | - | - | - | - | 32 | - | - | - | 1 | - | 1 | 4 | 4 | 11 | 11 | 266 | 22 | 28 | 32 | 62 | 122 |
| | 男 | 166 | - | - | - | - | 22 | - | - | - | 1 | - | 1 | 2 | 2 | 7 | 9 | 144 | 14 | 25 | 18 | 43 | 44 |
| | 女 | 132 | - | - | - | - | 10 | - | - | - | - | - | - | 2 | 2 | 4 | 2 | 122 | 8 | 3 | 14 | 19 | 78 |
| 27年 | 計 | 308 | 1 | 1 | - | - | 35 | - | 1 | 1 | 1 | 1 | 2 | 3 | 9 | 3 | 14 | 272 | 19 | 37 | 43 | 49 | 124 |
| | 男 | 169 | 1 | 1 | - | - | 27 | - | 1 | 1 | 1 | 1 | 1 | 3 | 8 | 1 | 10 | 141 | 10 | 29 | 26 | 26 | 50 |
| | 女 | 139 | - | - | - | - | 8 | - | - | - | - | - | 1 | - | 1 | 2 | 4 | 131 | 9 | 8 | 17 | 23 | 74 |
| 28年 | 計 | 305 | 1 | 1 | - | - | 23 | - | - | 1 | - | - | 3 | - | 2 | 6 | 11 | 281 | 30 | 22 | 35 | 58 | 136 |
| | 男 | - | - | - | - | - | - | - | - | - | - | - | - | - | - | - | - | - | - | - | - | - | - |
| 29年 | 計 | 277 | - | - | - | - | 22 | - | - | - | - | - | - | 2 | 7 | 5 | 8 | 255 | 26 | 25 | 36 | 56 | 112 |
| | 男 | - | - | - | - | - | - | - | - | - | - | - | - | - | - | - | - | - | - | - | - | - | - |
| 30年 | 計 | 293 | - | 1 | - | - | 37 | - | 2 | - | 1 | 4 | 1 | 2 | 4 | 9 | 14 | 256 | 19 | 29 | 31 | 53 | 124 |
| | 男 | - | - | - | - | - | - | - | - | - | - | - | - | - | - | - | - | - | - | - | - | - | - |
| | 女 | - | - | - | - | - | - | - | - | - | - | - | - | - | - | - | - | - | - | - | - | - | - |

| | | 総数 | 0 ～ 14 | 0 ～ 4 | 5 ～ 9 | 10 ～ 14 | 15 ～ 64 | 15 ～ 19 | 20 ～ 24 | 25 ～ 29 | 30 ～ 34 | 35 ～ 39 | 40 ～ 44 | 45 ～ 49 | 50 ～ 54 | 55 ～ 59 | 60 ～ 64 | 65 ～ 69 | 65 ～ 69 | 70 ～ 74 | 75 ～ 79 | 80 ～ 84 | 85 ～ 85 | |
|----------|---|-----|--------------|-------------|-------------|---------------|---------------|---------------|---------------|---------------|---------------|---------------|---------------|---------------|---------------|---------------|---------------|---------------|---------------|---------------|---------------|---------------|---------------|---|
| 令和 元年 | 計 | 324 | - | - | - | - | 25 | - | - | - | - | 1 | 1 | - | 6 | 6 | 11 | 299 | 22 | 24 | 54 | 45 | 154 | |
| | 男 | - | - | - | - | - | - | - | - | - | - | - | - | - | - | - | - | - | - | - | - | - | - | - |
| | 女 | - | - | - | - | - | - | - | - | - | - | - | - | - | - | - | - | - | - | - | - | - | - | - |

注 現在公表されている数値のみ掲載。

4 死因別死亡者数

資料 道北地域保健情報年報 各年末現在

| | | 総数 | 全結核 | 悪性 新生物 | 糖尿病 | 心臓 疾患 | 高血圧 性疾患 | 脳血管 疾患 | 肺炎・気管 支炎 | 慢性肝疾患 及び肝硬変 | 腎炎・ネフ ローゼ | 老衰 | 不慮の 事故 | (自動車事 故) | 自殺 | その他 |
|-----------|----|-----|-----|-----------|-----|----------|------------|-----------|-------------|----------------|--------------|----|-----------|-------------|----|-----|
| 平成 19年 | 総数 | 283 | 1 | 93 | 4 | 44 | 2 | 29 | 43 | 3 | 8 | 1 | 6 | (3) | 2 | 47 |
| | 男 | 142 | - | 51 | 1 | 23 | 1 | 13 | 21 | 1 | 4 | - | 2 | (1) | 1 | 24 |
| | 女 | 141 | 1 | 42 | 3 | 21 | 1 | 16 | 22 | 2 | 4 | 1 | 4 | (2) | 1 | 23 |
| 20年 | 総数 | 272 | - | 90 | 2 | 47 | 3 | 32 | 28 | 5 | 3 | 1 | 10 | (1) | 7 | 44 |
| | 男 | 136 | - | 50 | - | 19 | 1 | 12 | 19 | 2 | 3 | - | 5 | (1) | 5 | 20 |
| | 女 | 136 | - | 40 | 2 | 28 | 2 | 20 | 9 | 3 | - | 1 | 5 | (-) | 2 | 24 |
| 21年 | 総数 | 278 | 1 | 85 | 4 | 43 | - | 30 | 37 | 3 | 4 | 2 | 7 | (1) | 5 | 57 |
| | 男 | 156 | - | 47 | 2 | 25 | - | 18 | 24 | 2 | 2 | - | 4 | (1) | 4 | 28 |
| | 女 | 122 | 1 | 38 | 2 | 18 | - | 12 | 13 | 1 | 2 | 2 | 3 | (-) | 1 | 29 |
| 22年 | 総数 | 296 | 2 | 96 | 2 | 51 | 1 | 24 | 26 | 4 | 7 | 9 | 8 | (3) | 1 | 65 |
| | 男 | 157 | - | 56 | - | 27 | 1 | 11 | 15 | 2 | 5 | 4 | 3 | (1) | 1 | 32 |
| | 女 | 139 | 2 | 40 | 2 | 24 | - | 13 | 11 | 2 | 2 | 5 | 5 | (2) | - | 33 |
| 23年 | 総数 | 283 | 1 | 94 | 4 | 40 | - | 28 | 19 | 4 | 3 | 1 | 12 | (2) | 6 | 71 |
| | 男 | 142 | - | 59 | 2 | 18 | - | 11 | 8 | 2 | - | - | 8 | (2) | 4 | 30 |
| | 女 | 141 | 1 | 35 | 2 | 22 | - | 17 | 11 | 2 | 3 | 1 | 4 | (-) | 2 | 41 |
| 24年 | 総数 | 271 | - | 99 | 2 | 45 | - | 24 | 27 | 1 | 7 | 7 | 12 | (3) | 4 | 43 |
| | 男 | 148 | - | 61 | 1 | 24 | - | 12 | 15 | - | 3 | 1 | 7 | (2) | 3 | 21 |
| | 女 | 123 | - | 38 | 1 | 21 | - | 12 | 12 | 1 | 4 | 6 | 5 | (1) | 1 | 22 |
| 25年 | 総数 | 275 | 2 | 84 | 2 | 46 | - | 32 | 36 | 5 | 10 | 5 | 4 | (2) | 4 | 45 |
| | 男 | 149 | 1 | 52 | 2 | 18 | - | 15 | 23 | 4 | 5 | 3 | 2 | (2) | 2 | 22 |
| | 女 | 126 | 1 | 32 | - | 28 | - | 17 | 13 | 1 | 5 | 2 | 2 | (-) | 2 | 23 |
| 26年 | 総数 | 298 | - | 90 | 3 | 45 | - | 31 | 33 | 3 | 9 | 12 | 9 | (-) | 7 | 56 |
| | 男 | 166 | - | 59 | 3 | 19 | - | 19 | 19 | 3 | 5 | 1 | 4 | (-) | 4 | 30 |
| | 女 | 132 | - | 31 | - | 26 | - | 12 | 14 | - | 4 | 11 | 5 | (-) | 3 | 26 |
| 27年 | 総数 | 308 | - | 95 | 3 | 61 | 1 | 24 | 31 | 2 | 6 | 12 | 8 | (3) | 5 | 60 |
| | 男 | 169 | - | 57 | 3 | 26 | - | 15 | 21 | 2 | 3 | 1 | 7 | (3) | 5 | 29 |
| | 女 | 139 | - | 38 | - | 35 | 1 | 9 | 10 | - | 3 | 11 | 1 | (-) | - | 31 |
| 28年 | 総数 | 305 | - | 132 | 4 | 37 | - | 26 | 26 | - | - | 7 | 8 | (1) | 3 | 61 |
| | 男 | - | - | - | - | - | - | - | - | - | - | - | - | - | - | - |
| | 女 | - | - | - | - | - | - | - | - | - | - | - | - | - | - | - |
| 29年 | 総数 | 277 | - | 114 | 2 | 55 | - | 25 | 19 | - | - | 8 | 7 | - | 4 | 43 |
| | 男 | - | - | - | - | - | - | - | - | - | - | - | - | - | - | - |
| | 女 | - | - | - | - | - | - | - | - | - | - | - | - | - | - | - |
| 30年 | 総数 | 293 | - | 110 | 1 | 48 | - | 17 | 29 | - | - | 5 | 8 | (1) | 5 | 69 |
| | 男 | - | - | - | - | - | - | - | - | - | - | - | - | - | - | - |
| | 女 | - | - | - | - | - | - | - | - | - | - | - | - | - | - | - |

| | | 総数 | 全結核 | 悪性 新生物 | 糖尿病 | 心臓 疾患 | 高血圧 性疾患 | 脳血管 疾患 | 肺炎・気管 支炎 | 慢性肝疾患 及び肝硬変 | 腎炎・ネフ ローゼ | 老衰 | 不慮の 事故 | (自動車事 故) | 自殺 | その他 |
|----------|----|-----|-----|-----------|-----|----------|------------|-----------|-------------|----------------|--------------|----|-----------|-------------|----|-----|
| 令和 元年 | 総数 | 324 | - | 115 | 4 | 61 | - | 29 | 30 | - | - | 15 | 10 | (2) | 2 | 56 |
| | 男 | - | - | - | - | - | - | - | - | - | - | - | - | - | - | - |
| | 女 | - | - | - | - | - | - | - | - | - | - | - | - | - | - | - |

注1 不慮の事故の中に自動車事故を含む。

注2 現在公表されている数値のみ掲載。

5 がん検診受診者数

資料 保健医療課

各年度末現在

| | 胃がん | 肺がん | 大腸がん | 子宮がん | 乳がん |
|------------|------------|------------|------------|------------|------------|
| 平成20年度 | 877 | 893 | 922 | 533 | 493 |
| 21年度 | 761 | 835 | 815 | 854 | 721 |
| 22年度 | 718 | 789 | 774 | 856 | 673 |
| 23年度 | 668 | 681 | 865 | 745 | 623 |
| 24年度 | 633 | 631 | 826 | 650 | 572 |
| 25年度 | 651 | 683 | 951 | 617 | 517 |
| 26年度 | 649 | 726 | 978 | 665 | 559 |
| 27年度 | 651 | 676 | 1,008 | 395 | 434 |
| 28年度 | 551 | 620 | 793 | 465 | 476 |
| 29年度 | 472 | 591 | 738 | 357 | 361 |
| 30年度 | 470 | 540 | 701 | 334 | 374 |
| 令和元年度 | 382 | 520 | 696 | 281 | 336 |
| 2年度 | 246 | 330 | 441 | 256 | 248 |

注1 平成18年度より、子宮がん・乳がんの受診は、2年に1度に変更。

注2 平成21年度より、子宮がん・乳がんの検診では、特定の年齢の者に無料クーポン券を送付。

6 予防接種の実施状況

資料 保健医療課 各年度末現在(単位：人)

| | 三種混合 | 二種混合 | 乳幼児ポリオ | MR(風・麻しん)混合 | 風しん | 麻しん |
|------------|------|------------|--------|-------------|-----|-----|
| 平成20年度 | 791 | 182 | 390 | 685 | - | - |
| 21年度 | 805 | 153 | 391 | 616 | - | - |
| 22年度 | 793 | 173 | 366 | 685 | - | - |
| 23年度 | 707 | 162 | 314 | 684 | - | - |
| 24年度 | 579 | 161 | 124 | 603 | - | - |
| 25年度 | 159 | 159 | - | 328 | - | - |
| 26年度 | 23 | 133 | - | 281 | - | - |
| 27年度 | - | 141 | - | 303 | - | - |
| 28年度 | - | 141 | - | 265 | - | - |
| 29年度 | - | 147 | - | 261 | - | - |
| 30年度 | - | 127 | - | 245 | - | - |
| 令和元年度 | - | 136 | - | 219 | - | - |
| 2年度 | - | 119 | - | 211 | - | - |

| | 4種混合 | 不活化ポリオ | ヒブ | 小児肺炎 | 水痘 | 日本脳炎 |
|------------|------------|--------|------------|------------|------------|------------|
| 平成20年度 | - | - | - | - | - | - |
| 21年度 | - | - | - | - | - | - |
| 22年度 | - | - | - | - | - | - |
| 23年度 | - | - | - | - | - | - |
| 24年度 | 162 | 531 | - | - | - | - |
| 25年度 | 547 | 221 | 750 | 702 | - | - |
| 26年度 | 593 | 118 | 620 | 607 | 229 | - |
| 27年度 | 604 | 14 | 598 | 603 | 324 | - |
| 28年度 | 530 | 13 | 533 | 530 | 262 | 955 |
| 29年度 | 533 | 2 | 545 | 547 | 241 | 583 |
| 30年度 | 499 | 1 | 511 | 516 | 248 | 502 |
| 令和元年度 | 432 | 1 | 395 | 404 | 235 | 405 |
| 2年度 | 352 | - | 385 | 375 | 199 | 417 |

| | B型肝炎 | ロタウイルス |
|------------|------------|-----------|
| 平成20年度 | - | - |
| 21年度 | - | - |
| 22年度 | - | - |
| 23年度 | - | - |
| 24年度 | - | - |
| 25年度 | - | - |
| 26年度 | - | - |
| 27年度 | - | - |
| 28年度 | 254 | - |
| 29年度 | 420 | - |
| 30年度 | 370 | - |
| 令和元年度 | 292 | - |
| 2年度 | 290 | 90 |

- 注1 三種混合とは、ジフテリア・百日ぜき・破傷風。二種混合とは、ジフテリア・破傷風。
4種混合とは、ジフテリア・百日ぜき・破傷風・不活化ポリオ。
- 注2 平成18年度より風しん・麻しんのMR混合ワクチンによる生後12月～24月の期間と5歳～7歳未満(就学前1年間)の期間の2回接種と麻しん、風しんの単抗ワクチン接種とに変更。
- 注3 平成20年度より5年間、中学1年と高校3年に相当する年齢の者にもMR混合ワクチンの接種が行われることになったため、その接種者も含んでいる。
- 注4 乳幼児ポリオは、平成24年度より不活化ポリオ予防接種及び4種混合予防接種の導入により、5月の集団接種をもって終了した。
- 注5 平成28年4月より、日本脳炎の定期接種が行われることとなった。
- 注6 平成28年10月より、B型肝炎の定期接種が行われることとなった。
- 注7 令和2年10月より、ロタウイルスの定期接種が行われることとなった。

7 結核検診の実施状況

資料 保健医療課

各年度末現在(単位：人)

| | B C G | X線 |
|------------|-----------|-----------|
| 平成20年度 | 178 | 190 |
| 21年度 | 211 | 230 |
| 22年度 | 188 | 259 |
| 23年度 | 188 | 243 |
| 24年度 | 161 | 208 |
| 25年度 | 134 | 163 |
| 26年度 | 149 | 161 |
| 27年度 | 149 | 141 |
| 28年度 | 129 | 172 |
| 29年度 | 138 | 116 |
| 30年度 | 120 | 107 |
| 令和元年度 | 105 | 103 |
| 2年度 | 80 | 75 |

注1 ツベルクリン反応は、平成17年度より廃止。

注2 X線は、平成18年度より65歳以上に限定。

8 は一とふる利用状況

資料 保健医療課

各年度末現在

| | 主催事業 | | 官公署 | | 福祉団体 | | 一般団体 | | 計 | |
|------------|------------|--------------|-----------|--------------|------------|--------------|------------|--------------|------------|---------------|
| | 件数 | 利用 人員 | 件数 | 利用 人員 | 件数 | 利用 人員 | 件数 | 利用 人員 | 件数 | 利用 人員 |
| 平成20年度 | 168 | 9,881 | 128 | 4,126 | 344 | 9,512 | 145 | 5,205 | 785 | 28,724 |
| 21年度 | 182 | 11,332 | 184 | 2,587 | 452 | 9,935 | 214 | 6,840 | 1,032 | 30,694 |
| 22年度 | 158 | 8,672 | 189 | 2,867 | 486 | 10,049 | 243 | 5,618 | 1,076 | 27,206 |
| 23年度 | 205 | 7,885 | 181 | 3,314 | 502 | 11,302 | 254 | 4,674 | 1,142 | 27,175 |
| 24年度 | 225 | 6,740 | 172 | 6,863 | 487 | 10,846 | 297 | 5,002 | 1,181 | 29,451 |
| 25年度 | 307 | 12,833 | 154 | 2,742 | 561 | 13,307 | 297 | 3,725 | 1,319 | 32,607 |
| 26年度 | 253 | 7,218 | 112 | 1,738 | 637 | 11,664 | 368 | 4,268 | 1,370 | 24,888 |
| 27年度 | 284 | 8,036 | 139 | 1,937 | 677 | 11,054 | 431 | 5,794 | 1,531 | 26,821 |
| 28年度 | 268 | 6,278 | 134 | 2,369 | 671 | 9,662 | 362 | 4,852 | 1,435 | 23,161 |
| 29年度 | 235 | 5,928 | 85 | 1,221 | 659 | 8,921 | 246 | 3,574 | 1,225 | 19,644 |
| 30年度 | 269 | 6,972 | 111 | 1,906 | 699 | 9,602 | 215 | 2,893 | 1,294 | 21,373 |
| 令和元年度 | 237 | 6,045 | 131 | 2,285 | 656 | 8,493 | 207 | 2,698 | 1,231 | 19,521 |
| 2年度 | 191 | 3,784 | 78 | 1,369 | 426 | 4,247 | 145 | 1,233 | 840 | 10,633 |

9 市立病院事業別患者動態数

資料 留萌市立病院 各年度末現在

| | 内科 | 小児科 | 外科 | 整形 外科 | 形成 外科 | 産婦 人科 | 皮膚科 | 泌尿 器科 | 耳鼻 咽喉科 | 眼科 | 脳神経 外科 | 人工 透析 | 麻酔 | 神経科 | 呼吸 器科 |
|------------|---------------|--------------|---------------|---------------|------------|--------------|--------------|--------------|--------------|--------------|---------------|---------------|------------|--------------|--------------|
| 平成20年度 | 73,325 | 16,874 | 13,285 | 38,360 | 1,916 | 10,220 | 8,508 | 13,195 | 2,460 | 11,601 | 2,320 | 8,913 | 1,557 | 1,476 | 2,117 |
| 21年度 | 72,654 | 14,674 | 15,499 | 37,193 | 765 | 11,173 | 13,057 | 14,161 | 2,437 | 8,399 | 12,929 | 8,716 | 1,873 | 1,604 | 2,519 |
| 22年度 | 61,355 | 13,474 | 17,160 | 36,046 | 729 | 10,993 | 7,560 | 952 | 2,038 | 9,903 | 16,304 | 9,229 | 1,060 | 1,636 | 1,874 |
| 23年度 | 70,052 | 16,504 | 17,124 | 34,738 | 837 | 12,202 | 7,105 | 7,146 | 1,981 | 10,201 | 19,784 | 9,825 | 823 | 1,752 | 1,825 |
| 24年度 | 66,111 | 12,711 | 17,375 | 36,092 | 1,014 | 13,022 | 6,798 | 3,240 | 1,994 | 11,763 | 23,016 | 10,445 | 1,070 | 1,727 | 1,862 |
| 25年度 | 65,606 | 13,642 | 17,974 | 36,350 | 946 | 11,998 | 6,302 | 1,462 | 2,279 | 12,290 | 24,916 | 11,040 | 1,026 | 1,666 | 1,888 |
| 26年度 | 68,170 | 12,468 | 16,138 | 29,532 | 930 | 9,723 | 7,221 | 1,498 | 2,198 | 11,623 | 22,473 | 11,372 | 772 | 1,608 | 1,883 |
| 27年度 | 62,769 | 11,788 | 14,289 | 31,511 | 966 | 9,417 | 7,183 | 1,585 | 2,058 | 11,242 | 20,332 | 11,271 | 687 | 1,738 | 1,778 |
| 28年度 | 68,754 | 11,218 | 12,980 | 31,638 | 894 | 9,682 | 6,892 | 1,594 | 2,005 | 11,435 | 15,676 | 11,498 | 642 | 1,691 | 1,953 |
| 29年度 | 67,207 | 10,317 | 13,542 | 34,487 | 943 | 8,944 | 8,778 | 1,610 | 2,040 | 10,748 | 13,464 | 12,122 | 648 | 1,878 | 2,077 |
| 30年度 | 66,170 | 9,600 | 13,586 | 31,332 | 938 | 8,561 | 9,172 | 1,704 | 2,200 | 8,611 | 12,326 | 12,687 | 625 | 1,867 | 1,982 |
| 令和元年度 | 64,584 | 9,250 | 15,664 | 33,149 | 838 | 8,333 | 9,193 | 1,720 | 2,138 | 8,880 | 11,216 | 13,412 | 642 | 1,856 | 2,117 |
| 2年度 | 54,745 | 5,260 | 16,112 | 26,779 | 752 | 8,352 | 9,372 | 1,783 | 1,889 | 6,750 | 10,028 | 13,270 | 572 | 1,607 | 2,033 |

| | リハビリテー ション科 | 計 |
|------------|----------------|----------------|
| 平成20年度 | - | 206,127 |
| 21年度 | - | 217,653 |
| 22年度 | - | 190,313 |
| 23年度 | 1,171 | 213,070 |
| 24年度 | 7,708 | 215,948 |
| 25年度 | 8,069 | 217,454 |
| 26年度 | 8,583 | 206,192 |
| 27年度 | 6,701 | 195,315 |
| 28年度 | 5,521 | 194,073 |
| 29年度 | 6,038 | 194,843 |
| 30年度 | - | 181,361 |
| 令和元年度 | - | 182,992 |
| 2年度 | - | 159,304 |

注1 内科に、消化器科・循環器科を含む。

注2 平成30年2月に回復期リハビリ病棟を閉鎖。

10 塵芥処理実績

(1) ごみ処理量実績

資料 環境保全課 (単位：t)

| 年度別 | | 生ごみ | 可燃ごみ | 不燃ごみ | 硬質プラごみ | 資源ごみ | 粗大ごみ | 危険ごみ | 合計 | 埋立量 |
|--------|-----|-------|-------|-------|--------|-------|------|------|-------|-------|
| | | 搬入量 | 搬入量 | 搬入量 | 搬入量 | 搬入量 | 搬入量 | 搬入量 | 搬入量 | |
| 平成20年度 | 収集量 | 1,222 | 1,231 | 1,405 | 10 | 1,156 | 74 | 7 | 5,105 | 2,478 |
| | 直搬量 | 1,035 | 522 | 537 | 0 | 153 | 115 | 8 | 2,370 | |
| | 合計 | 2,257 | 1,753 | 1,942 | 10 | 1,309 | 189 | 15 | 7,475 | |
| 21年度 | 収集量 | 1,162 | 1,222 | 1,455 | 7 | 1,100 | 82 | 6 | 5,034 | 2,440 |
| | 直搬量 | 977 | 508 | 553 | 1 | 117 | 124 | 6 | 2,286 | |
| | 合計 | 2,139 | 1,730 | 2,008 | 8 | 1,217 | 206 | 12 | 7,320 | |
| 22年度 | 収集量 | 1,105 | 1,272 | 1,471 | 8 | 1,085 | 83 | 6 | 5,030 | 2,529 |
| | 直搬量 | 918 | 460 | 584 | 1 | 107 | 133 | 8 | 2,211 | |
| | 合計 | 2,023 | 1,732 | 2,055 | 9 | 1,192 | 216 | 14 | 7,241 | |
| 23年度 | 収集量 | 1,041 | 1,128 | 1,390 | 8 | 1,053 | 81 | 6 | 4,707 | 2,304 |
| | 直搬量 | 887 | 562 | 644 | 0 | 96 | 127 | 6 | 2,322 | |
| | 合計 | 1,928 | 1,690 | 2,034 | 8 | 1,149 | 208 | 12 | 7,029 | |
| 24年度 | 収集量 | 1,091 | 1,175 | 1,492 | 9 | 1,043 | 89 | 6 | 4,905 | 2,562 |
| | 直搬量 | 862 | 308 | 683 | 0 | 93 | 146 | 3 | 2,095 | |
| | 合計 | 1,953 | 1,483 | 2,175 | 9 | 1,136 | 235 | 9 | 7,000 | |
| 25年度 | 収集量 | 981 | 989 | 1,300 | - | 964 | 80 | 10 | 4,324 | 3,569 |
| | 直搬量 | 835 | 373 | 798 | - | 98 | 269 | 5 | 2,378 | |
| | 合計 | 1,816 | 1,362 | 2,098 | - | 1,062 | 349 | 15 | 6,702 | |
| 26年度 | 収集量 | 1,018 | 1,007 | 1,304 | - | 1,022 | 65 | 8 | 4,424 | - |
| | 直搬量 | 839 | 468 | 800 | - | 107 | 227 | 6 | 2,447 | |
| | 合計 | 1,857 | 1,475 | 2,104 | - | 1,129 | 292 | 14 | 6,871 | |
| 27年度 | 収集量 | 981 | 1,006 | 1,320 | - | 978 | 62 | 8 | 4,355 | - |
| | 直搬量 | 807 | 458 | 870 | - | 91 | 271 | 6 | 2,503 | |
| | 合計 | 1,788 | 1,464 | 2,190 | - | 1,069 | 333 | 14 | 6,858 | |
| 28年度 | 収集量 | 955 | 964 | 1,273 | - | 927 | 56 | 7 | 4,182 | - |
| | 直搬量 | 805 | 489 | 802 | - | 87 | 261 | 4 | 2,448 | |
| | 合計 | 1,760 | 1,453 | 2,075 | - | 1,014 | 317 | 11 | 6,630 | |
| 29年度 | 収集量 | 976 | 970 | 1,123 | - | 887 | 60 | 8 | 4,024 | - |
| | 直搬量 | 824 | 341 | 653 | - | 80 | 245 | 4 | 2,147 | |
| | 合計 | 1,800 | 1,311 | 1,776 | - | 967 | 305 | 12 | 6,171 | |
| 30年度 | 収集量 | 925 | 460 | 1,114 | - | 1,380 | 63 | 8 | 3,950 | - |
| | 直搬量 | 857 | 311 | 692 | - | 93 | 287 | 4 | 2,244 | |
| | 合計 | 1,782 | 771 | 1,806 | - | 1,473 | 350 | 12 | 6,194 | |
| 令和元年度 | 収集量 | 905 | 452 | 1,034 | - | 1,287 | 60 | 6 | 3,744 | - |
| | 直搬量 | 822 | 246 | 717 | - | 85 | 332 | 4 | 2,206 | |
| | 合計 | 1,727 | 698 | 1,751 | - | 1,372 | 392 | 10 | 5,950 | |
| 2年度 | 収集量 | 916 | 463 | 1,031 | - | 1,278 | 55 | 6 | 3,749 | - |
| | 直搬量 | 760 | 300 | 674 | - | 36 | 338 | 2 | 2,110 | |
| | 合計 | 1,676 | 763 | 1,705 | - | 1,314 | 393 | 8 | 5,859 | |

注1 廃食用油と小型家電は集計外。

注2 埋立量：平成26年度から美サイクル館の最終処分場を閉鎖。（増毛町の最終処分場へ搬入を開始）

注3 平成30年度より集計基準の見直し。

(2) 資源物生産及び出荷量実績

資料 留萌南部衛生組合 (単位：t)

| | | 古紙 | | | | カン | | | ビン | | | | | 総合計 | リターナブル ビン出荷 数(本) |
|------------|-----|-------|-----------|-----------|-------|-----|----------|-----|----|-----|---|-----|-----|-------|------------------------|
| | | 新聞・雑誌 | ダン ボール | 牛乳 パック | 合計 | アルミ | スチー ル | 合計 | 白 | 茶 | 緑 | その他 | 合計 | | |
| 平成 20年度 | 生産量 | 615 | 274 | 6 | 895 | 31 | 47 | 78 | 78 | 136 | 0 | 51 | 265 | 1,238 | 33,120 |
| | 出荷量 | 615 | 274 | 6 | 895 | 31 | 47 | 78 | 78 | 136 | 0 | 51 | 265 | 1,238 | |
| 21年度 | 生産量 | 543 | 271 | 5 | 819 | 35 | 63 | 98 | 98 | 120 | 0 | 40 | 258 | 1,175 | 27,771 |
| | 出荷量 | 543 | 271 | 5 | 819 | 35 | 63 | 98 | 98 | 120 | 0 | 40 | 258 | 1,175 | |
| 22年度 | 生産量 | 525 | 259 | 5 | 789 | 35 | 57 | 92 | 76 | 128 | 0 | 28 | 232 | 1,113 | 21,921 |
| | 出荷量 | 525 | 259 | 5 | 789 | 35 | 57 | 92 | 76 | 128 | 0 | 28 | 232 | 1,113 | |
| 23年度 | 生産量 | 514 | 254 | 3 | 771 | 42 | 70 | 112 | 74 | 126 | 0 | 47 | 247 | 1,130 | 23,529 |
| | 出荷量 | 514 | 254 | 3 | 771 | 42 | 70 | 112 | 74 | 126 | 0 | 47 | 247 | 1,130 | |
| 24年度 | 生産量 | 492 | 255 | 5 | 752 | 51 | 71 | 122 | 79 | 129 | 0 | 38 | 246 | 1,120 | 18,889 |
| | 出荷量 | 492 | 255 | 5 | 752 | 51 | 71 | 122 | 79 | 129 | 0 | 38 | 246 | 1,120 | |
| 25年度 | 生産量 | 686 | 311 | 9 | 1,006 | 51 | 65 | 116 | 81 | 120 | 0 | 46 | 247 | 1,369 | 22,677 |
| | 出荷量 | 686 | 311 | 9 | 1,006 | 51 | 65 | 116 | 81 | 120 | 0 | 46 | 247 | 1,369 | |
| 26年度 | 生産量 | 747 | 307 | 11 | 1,065 | 54 | 61 | 115 | 84 | 122 | 0 | 55 | 261 | 1,441 | 18,628 |
| | 出荷量 | 747 | 307 | 11 | 1,065 | 54 | 61 | 115 | 84 | 122 | 0 | 55 | 261 | 1,441 | |
| 27年度 | 生産量 | 717 | 291 | 7 | 1,015 | 59 | 40 | 99 | 87 | 121 | 0 | 41 | 249 | 1,363 | 17,960 |
| | 出荷量 | 717 | 291 | 7 | 1,015 | 59 | 40 | 99 | 87 | 121 | 0 | 41 | 249 | 1,363 | |
| 28年度 | 生産量 | 672 | 272 | 10 | 954 | 56 | 32 | 88 | 67 | 131 | 0 | 43 | 241 | 1,283 | 15,283 |
| | 出荷量 | 672 | 272 | 10 | 954 | 56 | 32 | 88 | 67 | 131 | 0 | 43 | 241 | 1,283 | |
| 29年度 | 生産量 | 632 | 226 | 9 | 867 | 57 | 34 | 91 | 71 | 107 | 0 | 45 | 223 | 1,181 | 12,668 |
| | 出荷量 | 632 | 226 | 9 | 867 | 57 | 34 | 91 | 71 | 107 | 0 | 45 | 223 | 1,181 | |
| 30年度 | 生産量 | 600 | 293 | 13 | 906 | 55 | 33 | 88 | 50 | 96 | 0 | 41 | 187 | 1,181 | 10,145 |
| | 出荷量 | 600 | 293 | 13 | 906 | 55 | 33 | 88 | 50 | 96 | 0 | 41 | 187 | 1,181 | |
| 令和 元年度 | 生産量 | 548 | 253 | 11 | 812 | 57 | 30 | 87 | 80 | 109 | 0 | 40 | 229 | 1,128 | 9,064 |
| | 出荷量 | 548 | 253 | 11 | 812 | 57 | 30 | 87 | 80 | 109 | 0 | 40 | 229 | 1,128 | |
| 2年度 | 生産量 | 435 | 232 | 8 | 675 | 61 | 30 | 91 | 54 | 90 | 0 | 42 | 186 | 952 | 8,126 |
| | 出荷量 | 435 | 232 | 8 | 675 | 61 | 30 | 91 | 54 | 90 | 0 | 42 | 186 | 952 | |

注 平成25年度以降については、留萌南部衛生組合構成市町（留萌市、増毛町、小平町）の合計である。

11 し尿等処理実績

資料 留萌南部衛生組合

各年度末現在(単位:キリットル)

| | 件数 | 数量 |
|------------|--------------|--------------|
| 平成21年度 | 10,864 | 6,812 |
| 22年度 | 10,913 | 6,439 |
| 23年度 | 10,525 | 6,289 |
| 24年度 | 9,968 | 5,922 |
| 25年度 | 10,168 | 5,933 |
| 26年度 | 9,210 | 5,702 |
| 27年度 | 9,082 | 5,495 |
| 28年度 | 8,486 | 5,014 |
| 29年度 | 8,258 | 4,861 |
| 30年度 | 8,265 | 4,790 |
| 令和元年度 | 7,682 | 4,318 |
| 2年度 | 7,301 | 4,077 |

12 火葬場使用状況

資料 留萌南部衛生組合

各年度末現在(単位:件)

| | 火葬場数 | 火炉数 | 火 葬 | | |
|------------|----------|----------|------------|------------|------------|
| | | | 総数 | 火葬件数 | 死産・ほう衣 |
| 平成21年度 | 1 | 3 | 568 | 364 | 204 |
| 22年度 | 1 | 3 | 572 | 403 | 169 |
| 23年度 | 1 | 3 | 629 | 393 | 236 |
| 24年度 | 1 | 3 | 576 | 376 | 200 |
| 25年度 | 1 | 3 | 634 | 414 | 220 |
| 26年度 | 1 | 3 | 540 | 415 | 125 |
| 27年度 | 1 | 3 | 532 | 395 | 137 |
| 28年度 | 1 | 3 | 539 | 387 | 152 |
| 29年度 | 1 | 3 | 507 | 390 | 117 |
| 30年度 | 1 | 3 | 507 | 399 | 108 |
| 令和元年度 | 1 | 3 | 528 | 414 | 114 |
| 2年度 | 1 | 3 | 503 | 398 | 105 |

13 野犬掃とう実績

資料 環境保全課

各年度末現在

| | 登録件数 | 薬殺件数 | 銃殺件数 | 捕獲件数 |
|------------|------------|------|------|------|
| 平成21年度 | 1,206 | - | - | 1 |
| 22年度 | 1,163 | - | - | 1 |
| 23年度 | 1,116 | - | - | - |
| 24年度 | 1,088 | - | - | 2 |
| 25年度 | 1,056 | - | - | 2 |
| 26年度 | 1,033 | - | - | 9 |
| 27年度 | 1,017 | - | - | 5 |
| 28年度 | 992 | - | - | - |
| 29年度 | 971 | - | - | - |
| 30年度 | 902 | - | - | - |
| 令和元年度 | 888 | - | - | - |
| 2年度 | 812 | - | - | - |

第9章 福祉・労働

国民健康保険年度別年間平均被保険者数

(人)

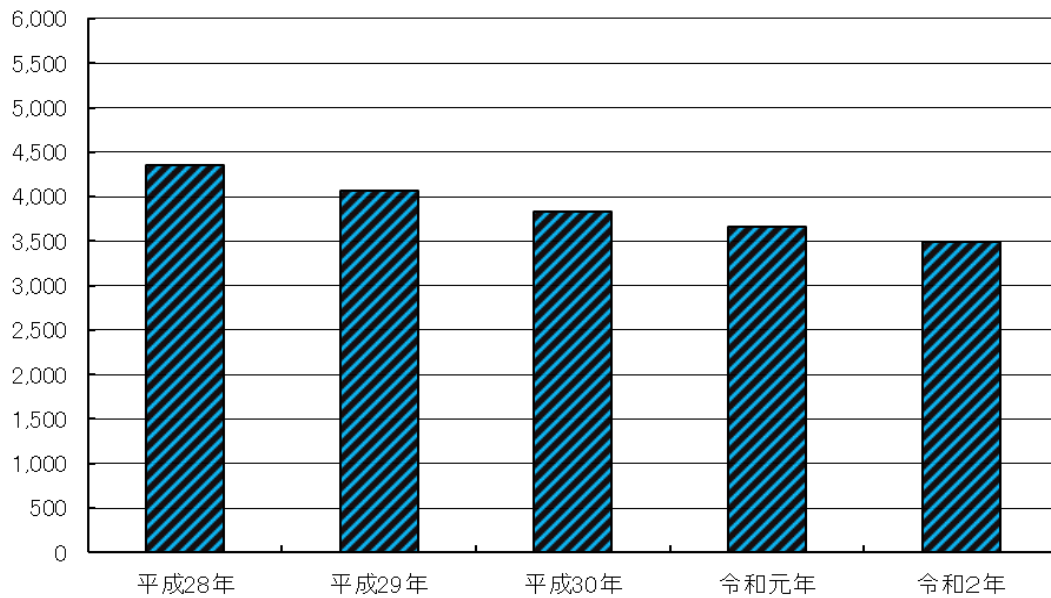

国民健康保険年度別療養の給付状況

(千円)

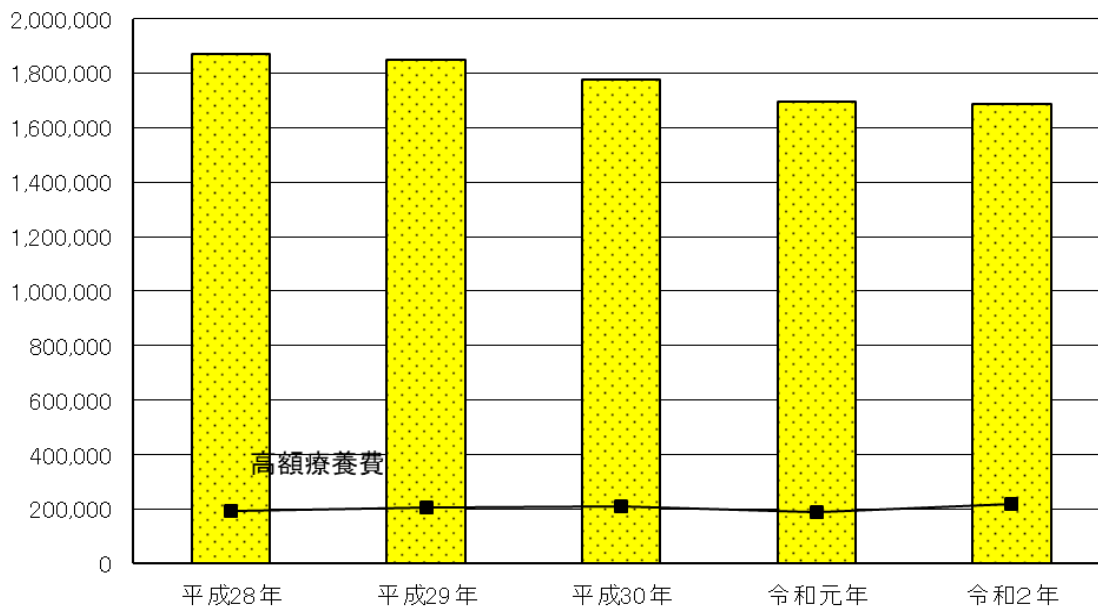

1 一般求職・紹介・就職状況

資料 留萌公共職業安定所 各年度(月)末現在

| | 新規求職申込件数 | | 月間有効求職者数 | | 紹介件数 | | 就職件数 | |
|-------------|--------------|--------------|--------------|--------------|------------|------------|------------|------------|
| | 全数 | 常用 | 全数 | 常用 | 全数 | 常用 | 全数 | 常用 |
| 平成20年度 | 4,169 | 2,417 | 12,396 | 8,780 | 3,182 | 2,589 | 1,081 | 804 |
| 21年度 | 3,989 | 2,361 | 11,999 | 8,864 | 3,260 | 2,516 | 1,191 | 814 |
| 22年度 | 3,941 | 2,304 | 11,909 | 8,578 | 2,727 | 2,143 | 1,083 | 780 |
| 23年度 | 3,651 | 2,230 | 11,220 | 8,422 | 2,617 | 2,167 | 1,006 | 778 |
| 24年度 | 3,467 | 2,077 | 10,438 | 7,677 | 2,300 | 1,972 | 973 | 781 |
| 25年度 | 3,349 | 1,942 | 9,809 | 7,117 | 1,912 | 1,692 | 949 | 804 |
| 26年度 | 3,208 | 1,780 | 9,503 | 6,735 | 1,692 | 1,454 | 818 | 676 |
| 27年度 | 2,884 | 1,639 | 8,843 | 6,371 | 1,588 | 1,407 | 819 | 692 |
| 28年度 | 2,509 | 1,374 | 7,684 | 5,466 | 1,299 | 1,141 | 715 | 613 |
| 29年度 | 2,359 | 1,337 | 7,151 | 5,112 | 1,060 | 947 | 574 | 487 |
| 30年度 | 2,426 | 1,380 | 7,375 | 5,294 | 1,026 | 896 | 650 | 557 |
| 令和元年度 | 2,308 | 1,340 | 7,119 | 5,173 | 1,098 | 994 | 589 | 509 |
| 2年度 | 1,898 | 1,071 | 6,751 | 4,931 | 796 | 711 | 517 | 454 |
| 2年4月 | 258 | 155 | 721 | 539 | 63 | 55 | 74 | 70 |
| 5月 | 87 | 79 | 740 | 482 | 61 | 52 | 55 | 47 |
| 6月 | 99 | 95 | 531 | 418 | 81 | 63 | 58 | 41 |
| 7月 | 69 | 67 | 390 | 378 | 54 | 51 | 38 | 34 |
| 8月 | 71 | 70 | 380 | 373 | 66 | 60 | 30 | 29 |
| 9月 | 64 | 63 | 377 | 374 | 54 | 49 | 34 | 28 |
| 10月 | 87 | 74 | 400 | 385 | 65 | 65 | 29 | 28 |
| 11月 | 122 | 70 | 435 | 381 | 67 | 56 | 31 | 28 |
| 12月 | 268 | 78 | 584 | 377 | 35 | 24 | 28 | 20 |
| 2年1月 | 289 | 84 | 655 | 380 | 43 | 39 | 22 | 16 |
| 2月 | 127 | 87 | 666 | 390 | 78 | 73 | 34 | 33 |
| 3月 | 357 | 149 | 872 | 454 | 129 | 124 | 84 | 80 |

注 留萌公共職業安定所(留萌市・増毛町・小平町・羽幌町・苫前町・初山別村)の数である。

2 一般求人・充足状況

資料 留萌公共職業安定所 各年度(月)末現在

| | 新規求人数 | | 月間有効求人数 | | 充足数 | |
|--------------|--------------|--------------|--------------|--------------|------------|------------|
| | 全数 | 常用 | 全数 | 常用 | 全数 | 常用 |
| 平成20年度 | 2,250 | 1,708 | 5,139 | 4,072 | 928 | 4,072 |
| 21年度 | 2,656 | 1,929 | 5,905 | 4,431 | 1,029 | 4,431 |
| 22年度 | 2,892 | 2,234 | 6,745 | 5,389 | 932 | 5,389 |
| 23年度 | 2,608 | 2,048 | 6,078 | 5,101 | 853 | 5,101 |
| 24年度 | 2,697 | 2,089 | 6,584 | 5,165 | 854 | 5,165 |
| 25年度 | 2,561 | 2,095 | 6,581 | 5,460 | 844 | 5,460 |
| 26年度 | 3,007 | 2,400 | 7,941 | 6,374 | 745 | 6,374 |
| 27年度 | 3,155 | 2,726 | 8,194 | 7,258 | 717 | 607 |
| 28年度 | 3,448 | 2,873 | 9,446 | 7,997 | 657 | 563 |
| 29年度 | 3,164 | 2,720 | 8,868 | 7,717 | 507 | 440 |
| 30年度 | 2,856 | 2,435 | 8,077 | 6,930 | 575 | 509 |
| 令和元年度 | 2,935 | 2,554 | 8,080 | 7,127 | 528 | 453 |
| 令和2年度 | 2,750 | 2,421 | 7,671 | 6,808 | 481 | 424 |
| 2年4月 | 208 | 190 | 646 | 572 | 64 | 60 |
| 5月 | 193 | 177 | 624 | 559 | 53 | 44 |
| 6月 | 224 | 193 | 595 | 539 | 55 | 40 |
| 7月 | 222 | 199 | 593 | 531 | 35 | 31 |
| 8月 | 214 | 185 | 613 | 543 | 31 | 29 |
| 9月 | 241 | 218 | 654 | 585 | 29 | 25 |
| 10月 | 245 | 195 | 670 | 574 | 29 | 28 |
| 11月 | 244 | 200 | 689 | 579 | 31 | 28 |
| 12月 | 210 | 192 | 645 | 553 | 23 | 18 |
| 3年1月 | 200 | 177 | 604 | 536 | 20 | 14 |
| 2月 | 261 | 244 | 628 | 593 | 34 | 34 |
| 3月 | 288 | 251 | 710 | 644 | 77 | 73 |

注 留萌公共職業安定所(留萌市・増毛町・小平町・羽幌町・苫前町・初山別村)の数である。

3 失業給付金給付状況(一般求職者給付) 資料 留萌公共職業安定所 各年度(月)末現在

| | 離職票 提出件数 | 受給資格 決定件数 | 初回 受給者数 | 受給者実人員 | | 所定内給付 金額(千円) |
|-------------|-------------|--------------|------------|--------------|------------|-----------------|
| | | | | うち男 | | |
| 平成20年度計 | 620 | 620 | 593 | 2,857 | 1,355 | 306,007 |
| 21年度計 | 632 | 632 | 581 | 2,664 | 1,275 | 282,157 |
| 22年度計 | 635 | 635 | 563 | 2,555 | 1,142 | 267,656 |
| 23年度計 | 614 | 614 | 569 | 2,609 | 1,090 | 270,242 |
| 24年度計 | 524 | 524 | 473 | 2,136 | 855 | 217,576 |
| 25年度計 | 505 | 505 | 422 | 1,807 | 539 | 175,268 |
| 26年度計 | 430 | 430 | 376 | 1,580 | 421 | 155,642 |
| 27年度計 | 488 | 488 | 395 | 1,581 | 525 | 160,945 |
| 28年度計 | 352 | 352 | 296 | 1,264 | 417 | 137,499 |
| 29年度計 | 329 | 329 | 265 | 1,066 | 358 | 111,686 |
| 30年度計 | 335 | 335 | 266 | 1,132 | 411 | 127,066 |
| 令和元年度計 | 349 | 349 | 285 | 1,235 | 382 | 134,908 |
| 2年度計 | 297 | 297 | 261 | 1,088 | 363 | 119,129 |
| 2年4月 | 60 | 60 | 33 | 76 | 27 | 7,596 |
| 5月 | 33 | 33 | 28 | 89 | 27 | 9,050 |
| 6月 | 30 | 30 | 33 | 109 | 32 | 10,592 |
| 7月 | 19 | 19 | 29 | 111 | 30 | 12,190 |
| 8月 | 16 | 16 | 21 | 113 | 34 | 13,243 |
| 9月 | 16 | 16 | 14 | 104 | 29 | 12,746 |
| 10月 | 19 | 19 | 18 | 91 | 27 | 10,907 |
| 11月 | 18 | 18 | 13 | 82 | 27 | 8,453 |
| 12月 | 22 | 22 | 14 | 78 | 29 | 7,052 |
| 3年1月 | 21 | 21 | 19 | 76 | 31 | 9,193 |
| 2月 | 17 | 17 | 22 | 80 | 34 | 7,995 |
| 3月 | 26 | 26 | 17 | 79 | 36 | 10,112 |

注 留萌公共職業安定所(留萌市・増毛町・小平町・羽幌町・苫前町・初山別村)の数である。

4 新規学校卒業者の職業紹介状況 資料 留萌公共職業安定所 各年度末現在

| | | 求人数 | | | | 就職者数 | | | |
|----------|----|-----|----|-----|-----|------|----|----|-----|
| | | 管内 | 道内 | 道外 | 計 | 管内 | 道内 | 道外 | 計 |
| 平成20年3月卒 | 中学 | - | 2 | 13 | 15 | - | - | - | - |
| | 高校 | 85 | 75 | 91 | 251 | 52 | 48 | 3 | 103 |
| 21年3月卒 | 中学 | - | - | 16 | 16 | - | - | - | - |
| | 高校 | 69 | 64 | 107 | 240 | 40 | 50 | 3 | 93 |
| 22年3月卒 | 中学 | - | - | - | - | - | - | - | - |
| | 高校 | 36 | 37 | 34 | 107 | 35 | 39 | 1 | 75 |
| 23年3月卒 | 中学 | - | 2 | 1 | 3 | - | - | - | - |
| | 高校 | 83 | 38 | 27 | 148 | 56 | 32 | 2 | 90 |
| 24年3月卒 | 中学 | - | - | - | - | - | - | - | - |
| | 高校 | 55 | 35 | 22 | 112 | 40 | 27 | 1 | 68 |
| 25年3月卒 | 中学 | - | - | - | - | 2 | - | - | 2 |
| | 高校 | 90 | 40 | 7 | 137 | 56 | 35 | 4 | 95 |
| 26年3月卒 | 中学 | - | - | 9 | 9 | - | - | - | - |
| | 高校 | 98 | 64 | 6 | 168 | 62 | 35 | 4 | 101 |
| 27年3月卒 | 中学 | - | - | 2 | 2 | - | - | - | - |
| | 高校 | 113 | 62 | 7 | 182 | 46 | 40 | 5 | 91 |
| 28年3月卒 | 中学 | - | - | - | - | - | - | - | - |
| | 高校 | 137 | 70 | 6 | 213 | 60 | 36 | 4 | 100 |
| 29年3月卒 | 中学 | - | - | - | - | - | - | - | 0 |
| | 高校 | 118 | 89 | 7 | 214 | 43 | 42 | 7 | 92 |
| 30年3月卒 | 中学 | - | - | - | - | - | - | - | - |
| | 高校 | 165 | 66 | 7 | 238 | 47 | 28 | 7 | 82 |
| 31年3月卒 | 中学 | - | - | - | - | - | - | - | - |
| | 高校 | 178 | 86 | 10 | 274 | 46 | 42 | 6 | 94 |
| 令和2年3月卒 | 中学 | - | - | - | - | - | - | - | - |
| | 高校 | 170 | 31 | 7 | 208 | 35 | 26 | 2 | 63 |
| 3年3月卒 | 中学 | - | - | - | - | - | - | - | - |
| | 高校 | 132 | 34 | 7 | 173 | 20 | 16 | 4 | 40 |

注1 留萌公共職業安定所(留萌市・増毛町・小平町・羽幌町・苫前町・初山別村)の数である。

注2 「求人数」は計のみ掲載。

5 新規学校卒業者の産業別就職状況

資料 留萌公共職業安定所 各年度末現在

| | 中 学 | | | 高 校 | | |
|-------------------------|-----|---|---|-----|----|----|
| | 計 | 男 | 女 | 計 | 男 | 女 |
| 平成19年3月卒 | - | - | - | 103 | 42 | 61 |
| 20年3月卒 | - | - | - | 103 | 44 | 59 |
| 21年3月卒 | - | - | - | 93 | 45 | 48 |
| 22年3月卒 | - | - | - | 75 | 34 | 41 |
| 23年3月卒 | - | - | - | 90 | 33 | 57 |
| 24年3月卒 | - | - | - | 68 | 39 | 29 |
| 25年3月卒 | 2 | 2 | - | 95 | 35 | 60 |
| 26年3月卒 | - | - | - | 101 | 47 | 54 |
| 27年3月卒 | - | - | - | 91 | 48 | 43 |
| 28年3月卒 | - | - | - | 100 | 50 | 50 |
| 29年3月卒 | - | - | - | 92 | 58 | 34 |
| 30年3月卒 | - | - | - | 82 | 43 | 39 |
| 31年3月卒 | - | - | - | 94 | 53 | 41 |
| 令和2年3月卒 | - | - | - | 63 | 29 | 34 |
| 3年3月卒 | - | - | - | 40 | 22 | 18 |
| 農 林 水 産 業 | - | - | - | 0 | 0 | 0 |
| 鉱 業 | - | - | - | 0 | 0 | 0 |
| 建 設 業 | - | - | - | 5 | 3 | 2 |
| 製 造 業 | - | - | - | 3 | 2 | 1 |
| 卸 ・ 小 売 業 | - | - | - | 4 | 1 | 3 |
| 金 融 ・ 保 険 ・ 不 動 産 業 | - | - | - | 1 | 0 | 1 |
| 運 輸 ・ 通 信 業 | - | - | - | 7 | 5 | 2 |
| 電 気 ・ ガ ス ・ 水 道 業 | - | - | - | 1 | 1 | 0 |
| 飲 食 店 ・ 宿 泊 ・ 医 療 ・ 福 祉 | - | - | - | 11 | 4 | 7 |
| 教 育 学 習 支 援 ・ サ ー ビ ス 業 | - | - | - | 8 | 6 | 2 |
| 公 務 ・ そ の 他 | - | - | - | 0 | 0 | 0 |

注 留萌公共職業安定所(留萌市・増毛町・小平町・羽幌町・苫前町・初山別村)の数である。

6 生活保護申請取扱状況

資料 社会福祉課 各年度(月)末現在

| | 新規 申請数 | 内 訳 | | | | 変 更 申請数 | 計 |
|------------|-----------|-----------|----------|----------|----------|------------|------------|
| | | 開 始 | 却 下 | 取り下げ | 翌月繰越 | | |
| 平成20年度 | 53 | 47 | 2 | 1 | 3 | 536 | 589 |
| 21年度 | 48 | 41 | 1 | 2 | 4 | 442 | 490 |
| 22年度 | 58 | 57 | - | 3 | 2 | 437 | 495 |
| 23年度 | 47 | 45 | - | 3 | 1 | 470 | 517 |
| 24年度 | 31 | 31 | - | - | 1 | 427 | 458 |
| 25年度 | 33 | 30 | - | 4 | - | 297 | 330 |
| 26年度 | 33 | 31 | - | - | 2 | 368 | 401 |
| 27年度 | 34 | 28 | - | 3 | 5 | 357 | 391 |
| 28年度 | 45 | 49 | - | 1 | 15 | 458 | 503 |
| 29年度 | 33 | 31 | 1 | 0 | 8 | 616 | 689 |
| 30年度 | 53 | 48 | 5 | 0 | 19 | 661 | 786 |
| 令和元年度 | 35 | 25 | 1 | - | 9 | 658 | 728 |
| 2年度 | 34 | 22 | 2 | 1 | 9 | 611 | 645 |
| 2年4月 | 1 | 1 | - | - | - | 61 | 62 |
| 5月 | 4 | 2 | - | - | 2 | 43 | 47 |
| 6月 | 2 | - | - | - | 2 | 46 | 48 |
| 7月 | 2 | 2 | - | - | - | 50 | 52 |
| 8月 | 2 | 1 | 1 | - | - | 60 | 62 |
| 9月 | 7 | 7 | - | - | - | 57 | 64 |
| 10月 | 1 | 1 | - | - | - | 62 | 63 |
| 11月 | - | - | - | - | - | 65 | 65 |
| 12月 | 3 | 3 | - | - | - | 36 | 39 |
| 3年1月 | 6 | 1 | - | 1 | 4 | 44 | 50 |
| 2月 | 3 | 1 | 1 | - | 1 | 35 | 38 |
| 3月 | 3 | 3 | - | - | - | 52 | 55 |

7 生活保護扶助別支給状況

資料 社会福祉課 各年度末現在

| | 延世帯 | 延人員 | 支給額(円) |
|------------|---------------|---------------|--------------------|
| 平成20年度 | 15,091 | 19,315 | 943,879,943 |
| 21年度 | 15,390 | 19,610 | 1,038,730,217 |
| 22年度 | 16,303 | 20,950 | 1,065,765,973 |
| 23年度 | 17,018 | 20,905 | 1,103,275,526 |
| 24年度 | 16,406 | 20,991 | 1,055,939,943 |
| 25年度 | 15,756 | 19,858 | 984,534,284 |
| 26年度 | 15,134 | 18,732 | 957,969,508 |
| 27年度 | 14,195 | 17,176 | 893,378,215 |
| 28年度 | 13,648 | 16,161 | 895,297,043 |
| 29年度 | 13,641 | 16,084 | 925,460,929 |
| 30年度 | 13,921 | 16,431 | 903,167,493 |
| 令和元年度 | 13,726 | 15,734 | 866,347,816 |
| 2年度 | 13,162 | 14,915 | 812,224,623 |
| 生活扶助 | 3,772 | 4,383 | 186,946,557 |
| 住宅 " | 3,631 | 4,136 | 65,748,475 |
| 教育 " | 56 | 83 | 813,178 |
| 介護 " | 1,315 | 1,339 | 29,127,826 |
| 医療 " | 4,239 | 4,801 | 508,427,491 |
| 出産 " | - | - | - |
| 生業 " | 29 | 53 | 519,123 |
| 葬祭 " | 9 | 9 | 1,553,198 |
| 就労自立給付金 | 5 | 5 | 221,187 |
| 冬季薪炭費 | - | - | - |
| 施設事務費 | 106 | 106 | 18,867,588 |

8 医療扶助実施状況

資料 社会福祉課

各年度(月)末現在

| | 入院 | | 入院外 | |
|--------|-----|-----|-----|-------|
| | 精神 | その他 | 精神 | その他 |
| 平成21年度 | 345 | 427 | 226 | 4,712 |
| 22年度 | 347 | 375 | 154 | 5,097 |
| 23年度 | 343 | 427 | 164 | 5,559 |
| 24年度 | 325 | 362 | 194 | 5,299 |
| 25年度 | 293 | 333 | 144 | 5,110 |
| 26年度 | 259 | 402 | 122 | 4,755 |
| 27年度 | 236 | 344 | 128 | 4,531 |
| 28年度 | 251 | 434 | 116 | 4,269 |
| 29年度 | 213 | 400 | 106 | 4,492 |
| 30年度 | 248 | 325 | 171 | 4,525 |
| 令和元年度 | 262 | 349 | 170 | 4,312 |
| 2年度 | 271 | 294 | 129 | 4,107 |
| 2年4月 | 23 | 27 | 11 | 360 |
| 5月 | 23 | 28 | 10 | 352 |
| 6月 | 23 | 30 | 9 | 351 |
| 7月 | 23 | 35 | 10 | 343 |
| 8月 | 23 | 28 | 10 | 346 |
| 9月 | 25 | 31 | 8 | 338 |
| 10月 | 25 | 24 | 10 | 334 |
| 11月 | 24 | 25 | 9 | 330 |
| 12月 | 23 | 18 | 11 | 337 |
| 3年1月 | 21 | 15 | 12 | 341 |
| 2月 | 20 | 17 | 13 | 337 |
| 3月 | 18 | 16 | 16 | 338 |

9 福祉資金貸付状況

資料 留萌振興局保健環境部

各年度末現在(単位：千円)

| 寡婦福祉資金 | | | 母子福祉資金 | | |
|--------|----|-----|--------|----|--------|
| 資金名 | 件数 | 金額 | 資金名 | 件数 | 金額 |
| 平成21年度 | - | - | 21年度 | 22 | 12,539 |
| 22年度 | 1 | 816 | 22年度 | 17 | 8,666 |
| 23年度 | 1 | 816 | 23年度 | 18 | 11,235 |
| 24年度 | - | - | 24年度 | 13 | 8,581 |
| 25年度 | - | - | 25年度 | 13 | 7,056 |
| 26年度 | - | - | 26年度 | 13 | 7,276 |
| 27年度 | - | - | 27年度 | 10 | 7,272 |
| 28年度 | - | - | 28年度 | 9 | 6,156 |
| 29年度 | - | - | 29年度 | 9 | 4,321 |
| 30年度 | - | - | 30年度 | 5 | 1,713 |
| 令和元年度 | 1 | 300 | 令和元年度 | 6 | 2,618 |
| 2年度 | - | - | 2年度 | 6 | 4,130 |
| 事業継続 | - | - | 事業開始 | - | - |
| 住宅 | - | - | 事業継続 | - | - |
| 結婚 | - | - | 修学 | 4 | 3,180 |
| 修業 | - | - | 修業 | - | - |
| 修学 | - | - | 生活 | 1 | 440 |
| 事業開始 | - | - | 就職支度 | - | - |
| 療養 | - | - | 療養 | - | - |
| 就学支度 | - | - | 就学支度 | 1 | 510 |
| | | | 技能習得 | - | - |

注 貸付の状況は、市が北海道に対して進達した件数及び金額である。

10 総合福祉センター・婦人の家・共同福祉センター利用状況

資料 経済港湾課
各年度(月)末現在

| | 総合福祉センター | | 婦人の家 | | 共同福祉センター | |
|--------|----------|-------|-------|--------|----------|-------|
| | 使用件数 | 使用延人員 | 使用件数 | 使用延人員 | 使用件数 | 使用延人員 |
| 平成22年度 | | | 1,270 | 10,964 | 497 | 8,364 |
| 23年度 | | | 1,294 | 11,397 | 463 | 7,394 |
| 24年度 | | | 1,132 | 8,641 | 706 | 3,985 |
| 25年度 | | | 739 | 5,648 | 714 | 4,048 |
| 26年度 | | | 751 | 5,923 | 140 | 2,212 |
| 27年度 | | | 658 | 5,084 | 151 | 2,387 |
| 28年度 | | | 565 | 4,412 | 137 | 2,405 |
| 29年度 | | | 490 | 3,638 | 159 | 2,417 |
| 30年度 | | | 425 | 3,235 | 140 | 2,359 |
| 令和元年度 | | | | | 363 | 3,359 |
| 2年度 | | | | | 191 | 1,307 |
| 2年4月 | | | | | 8 | 51 |
| 5月 | | | | | - | - |
| 6月 | | | | | 25 | 162 |
| 7月 | | | | | 23 | 183 |
| 8月 | | | | | 20 | 164 |
| 9月 | | | | | 24 | 169 |
| 10月 | | | | | 30 | 216 |
| 11月 | | | | | 21 | 127 |
| 12月 | | | | | 12 | 50 |
| 3年1月 | | | | | 4 | 20 |
| 2月 | | | | | 9 | 54 |
| 3月 | | | | | 15 | 111 |

注1 総合福祉センターは平成20年9月、婦人の家・共同福祉センターは平成31年3月に普通財産に変更。

注2 婦人の家は平成31年3月末に閉鎖。

11 国民健康保険被保険者異動状況

資料 市民課 各年度末現在

| | 年度中増 | | 年度中減 | | 年度末現在 | | 年間平均 | |
|--------|------|-------|------|-------|-------|-------|-------|-------|
| | 世帯数 | 被保険者数 | 世帯数 | 被保険者数 | 世帯数 | 被保険者数 | 世帯数 | 被保険者数 |
| 平成22年度 | (62) | (128) | (54) | (89) | (153) | (281) | (165) | (293) |
| | 686 | 1,058 | 660 | 1,015 | 3,443 | 5,434 | 3,470 | 5,466 |
| 23年度 | (75) | (132) | (70) | (115) | (158) | (298) | (162) | (343) |
| | 667 | 1,181 | 695 | 1,261 | 3,415 | 5,354 | 3,457 | 5,442 |
| 24年度 | (86) | (147) | (84) | (141) | (160) | (304) | (175) | (326) |
| | 605 | 1,067 | 650 | 1,181 | 3,370 | 5,240 | 3,384 | 5,253 |
| 25年度 | (76) | (120) | (77) | (152) | (159) | (272) | (170) | (304) |
| | 623 | 1,047 | 755 | 1,332 | 3,238 | 4,955 | 3,305 | 5,079 |
| 26年度 | (54) | (92) | (80) | (139) | (133) | (225) | (148) | (250) |
| | 568 | 975 | 677 | 1,184 | 3,129 | 4,746 | 3,181 | 4,854 |
| 27年度 | (17) | (28) | (55) | (98) | (95) | (155) | (117) | (194) |
| | 574 | 978 | 672 | 1,175 | 3,031 | 4,549 | 3,058 | 4,605 |
| 28年度 | (14) | (21) | (51) | (77) | (58) | (99) | (80) | (131) |
| | 467 | 796 | 629 | 1,099 | 2,869 | 4,246 | 2,921 | 4,347 |
| 29年度 | (5) | (6) | (42) | (68) | (21) | (37) | (41) | (69) |
| | 455 | 783 | 576 | 1,059 | 2,748 | 3,970 | 2,789 | 4,072 |
| 30年度 | (2) | (3) | (15) | (28) | (8) | (12) | (15) | (27) |
| | 424 | 735 | 558 | 933 | 2,614 | 3,772 | 2,654 | 3,829 |
| 令和元年度 | - | - | (8) | (12) | - | - | (4) | (7) |
| | 409 | 670 | 496 | 822 | 2,527 | 3,620 | 2,553 | 3,658 |
| 2年度 | - | - | - | - | - | - | - | - |
| | 404 | 650 | 476 | 809 | 2,455 | 3,461 | 2,473 | 3,496 |

注 ()の数値は退職者医療を示す。

12 国民健康保険・保険給付状況

資料 市民課 各年度末現在

| | 療養の給付 | | 療養費 | | 高額療養費 | | 助産出産育児一時金・葬祭給付 | |
|--------|---------------------|-------------------------------------|-----------------|-------------------------------|-----------------|---------------------------------|----------------|-------------|
| | 件数 | 費用額 | 件数 | 費用額 | 件数 | 支払額 | 件数 | 給付金 |
| 平成20年度 | (6, 176) 79, 898 | (157, 223, 756) 2, 141, 703, 144 | (189) 1, 493 | (1, 508, 287) 14, 494, 160 | (143) 2, 364 | (13, 551, 044) 175, 727, 622 | 60 | 5, 790, 000 |
| 21年度 | (4, 191) 79, 687 | (91, 538, 940) 2, 142, 478, 553 | (89) 1, 280 | (500, 829) 13, 018, 757 | (92) 2, 668 | (7, 796, 788) 186, 569, 122 | 51 | 4, 425, 220 |
| 22年度 | (5, 013) 78, 524 | (150, 400, 280) 2, 296, 807, 426 | (122) 1, 230 | (574, 165) 11, 999, 963 | (160) 2, 810 | (16, 589, 297) 226, 394, 092 | 56 | 6, 558, 828 |
| 23年度 | (5, 061) 77, 755 | (189, 699, 254) 2, 291, 113, 798 | (79) 1, 076 | (595, 504) 11, 265, 120 | (160) 2, 856 | (27, 220, 261) 220, 626, 136 | 60 | 8, 308, 732 |
| 24年度 | (4, 779) 74, 081 | (147, 338, 520) 2, 198, 775, 875 | (55) 987 | (353, 534) 10, 006, 921 | (157) 2, 852 | (16, 296, 681) 214, 063, 502 | 43 | 3, 687, 130 |
| 25年度 | (4, 175) 74, 660 | (153, 096, 950) 2, 329, 825, 876 | (36) 920 | (1, 052, 523) 9, 479, 937 | (189) 3, 094 | (20, 327, 680) 239, 958, 349 | 46 | 5, 730, 000 |
| 26年度 | (3, 668) 72, 463 | (142, 934, 170) 2, 276, 149, 131 | (36) 885 | (203, 828) 9, 267, 707 | (217) 3, 240 | (17, 221, 044) 235, 164, 903 | 61 | 5, 910, 000 |
| 27年度 | (2, 703) 68, 582 | (113, 367, 952) 2, 129, 278, 177 | (20) 914 | (182, 953) 8, 754, 819 | (176) 3, 045 | (19, 798, 294) 224, 187, 055 | 49 | 5, 394, 000 |
| 28年度 | (1, 913) 64, 969 | (80, 415, 120) 1, 868, 492, 022 | (17) 784 | (325, 796) 7, 631, 003 | (113) 2, 711 | (11, 831, 929) 194, 231, 292 | 44 | 4, 540, 000 |
| 29年度 | (918) 59, 916 | (39, 180, 814) 1, 847, 503, 015 | (7) 733 | (125, 675) 9, 031, 001 | (75) 3, 161 | (7, 952, 370) 207, 991, 037 | 53 | 5, 450, 000 |
| 30年度 | (337) 57, 020 | (14, 210, 398) 1, 776, 814, 882 | - 745 | - 8, 415, 557 | (24) 3, 021 | (2, 386, 935) 211, 544, 795 | 42 | 3, 090, 000 |
| 令和元年度 | (89) 55, 708 | (1, 307, 010) 1, 696, 900, 493 | - 813 | - 7, 133, 462 | - 3, 068 | - 188, 875, 330 | 29 | 2, 820, 000 |
| 2年度 | - 50, 172 | - 1, 687, 126, 396 | - 691 | - 6, 899, 826 | - 3, 440 | - 220, 549, 459 | 42 | 3, 210, 000 |

注 ()の数値は退職者医療を示す。

13 療養諸費(療養の給付・療養費)費用額負担区分

資料 市民課 各年度末現在

| | 費用額 | 保険者負担金 | 被保険者負担分 | 他法負担分 | |
|-------|----------------------|----------------------|--------------------|-------|-------------------|
| | | | | 他法負担分 | 国保優先 |
| 平成 | (190,561,758) | (133,263,221) | (51,354,285) | 0 | (5,944,252) |
| 23年度 | 2,302,378,918 | 1,692,631,434 | 517,430,478 | 0 | 92,277,716 |
| 24年度 | (147,692,054) | (103,294,209) | (38,135,602) | 0 | (6,262,243) |
| | 2,208,782,796 | 1,621,292,826 | 497,124,317 | 0 | 90,365,653 |
| 25年度 | (154,149,473) | (104,841,960) | (41,926,927) | 0 | (4,380,586) |
| | 2,339,305,813 | 1,724,810,137 | 519,291,282 | 0 | 95,204,394 |
| 26年度 | (143,137,998) | (100,203,905) | (39,280,037) | 0 | (3,654,056) |
| | 2,285,416,838 | 1,682,733,224 | 510,116,883 | 0 | 92,566,731 |
| 27年度 | (113,550,905) | (79,461,114) | (31,977,371) | 0 | (2,112,420) |
| | 2,138,032,996 | 1,580,321,847 | 478,185,788 | 0 | 79,525,361 |
| 28年度 | (80,740,916) | (56,551,287) | (22,828,959) | 0 | (1,360,670) |
| | 1,876,139,025 | 1,376,077,926 | 437,099,191 | 0 | 62,961,908 |
| 29年度 | (39,306,489) | (27,575,173) | (11,479,655) | | (251,661) |
| | 1,856,534,016 | 1,365,189,113 | 437,386,232 | | 53,958,671 |
| 30年度 | (14,210,398) | (9,979,539) | (4,165,755) | - | (65,104) |
| | 1,785,230,439 | 1,310,926,376 | 431,257,396 | - | 43,046,667 |
| 令和元年度 | (1,307,010) | (914,907) | (392,103) | - | - |
| | 1,704,033,955 | 1,258,623,959 | 405,832,471 | - | 39,577,525 |
| 2年度 | - | - | - | - | - |
| | 1,694,077,482 | 1,249,848,360 | 406,252,953 | - | 37,976,169 |

注 ()の数値は退職者医療を示す。

14 国民健康保険の療養の給付(入院・入院外・歯科)内訳

資料 市民課 各年度末現在

| | 件数 | 日数 | 費用額 | 受診率 | 一件当り日数 | 一人当り費用額 | 一件当り費用額 |
|-------|---------------|---------------|----------------------|----------------|-------------|----------------|---------------|
| 平成 | (3,264) | (7,721) | (155,180,160) | (1,056.478) | (2.37) | (452,420) | (47,543) |
| 23年度 | 50,777 | 121,611 | 1,811,833,300 | 931.860 | 2.40 | 332,507 | 35,682 |
| 24年度 | (3,163) | (7,141) | (116,790,280) | (970.245) | (2.26) | (358,252) | (36,924) |
| | 49,675 | 118,233 | 1,766,559,350 | 945.650 | 2.38 | 336,295 | 35,562 |
| 25年度 | (2,793) | (6,735) | (120,126,590) | (918.750) | (2.41) | (395,153) | (43,010) |
| | 49,979 | 118,736 | 1,867,656,240 | 984.032 | 2.38 | 367,721 | 37,369 |
| 26年度 | (2,422) | (6,234) | (115,091,510) | (968.800) | (2.57) | (460,366) | (47,519) |
| | 48,465 | 115,866 | 1,818,064,626 | 998.455 | 2.39 | 374,550 | 37,513 |
| 27年度 | (1,821) | (5,161) | (92,399,920) | (938.660) | (2.83) | (476,288) | (50,741) |
| | 46,017 | 107,016 | 1,668,578,733 | 999.283 | 2.33 | 362,341 | 36,260 |
| 28年度 | (1,297) | (3,988) | (65,222,110) | (990.076) | (3.07) | (497,879) | (50,287) |
| | 43,570 | 100,121 | 1,473,029,180 | 1,002.300 | 2.30 | 338,861 | 33,808 |
| 29年度 | (642) | (2,442) | (32,885,560) | (930.435) | (3.80) | (476,602) | (51,224) |
| | 40,422 | 94,411 | 1,450,749,150 | 992.682 | 2.34 | 356,274 | 35,890 |
| 30年度 | (251) | (888) | (12,114,030) | (929.630) | (3.54) | (448,668) | (48,263) |
| | 38,561 | 87,773 | 1,433,076,255 | 1,007.078 | 2.28 | 374,269 | 37,164 |
| 令和元年度 | (66) | (83) | (699,090) | (942.857) | (1.26) | (99,870) | (10,592) |
| | 37,687 | 84,402 | 1,370,915,255 | 1,030.262 | 2.24 | 374,772 | 36,376 |
| 2年度 | - | - | - | - | - | - | - |
| | 33,487 | 76,737 | 1,363,691,750 | 957.866 | 2.29 | 390,072 | 40,723 |

注 ()の数値は退職者医療を示す。

15 国民年金の加入状況

資料 市民課 各年度末現在(単位：件)

| | 人口 (A) | 加入者数 | | | | 加入率 B/A |
|------------|---------------|--------------|---------------|-----------|--------------|-------------|
| | | 総数 (B) | 第1号被保 険者強制 | 任意 | 第3号 | |
| 平成23年度 | 24,036 | 4,506 | 2,553 | 86 | 1,867 | 18.7 |
| 24年度 | 23,641 | 4,192 | 2,353 | 76 | 1,763 | 17.7 |
| 25年度 | 23,126 | 3,967 | 2,193 | 66 | 1,708 | 17.2 |
| 26年度 | 22,740 | 3,738 | 2,023 | 52 | 1,663 | 16.4 |
| 27年度 | 22,293 | 3,600 | 1,976 | 51 | 1,573 | 16.1 |
| 28年度 | 21,861 | 3,312 | 1,772 | 45 | 1,495 | 15.2 |
| 29年度 | 21,498 | 3,088 | 1,634 | 36 | 1,418 | 14.4 |
| 30年度 | 20,951 | 2,912 | 1,553 | 38 | 1,321 | 13.9 |
| 令和元年度 | 20,452 | 2,724 | 1,438 | 34 | 1,252 | 13.3 |
| 2年度 | 20,024 | 2,599 | 1,381 | 29 | 1,189 | 13.0 |

16 国民年金の給付実績

(1) 拠出制年金

資料 市民課

<旧法年金>

各年度末現在(単位：件、千円)

| 年度 | 総数 | | 老齢年金 | | 障害年金 | | 寡婦年金 | | 死亡一時年金 | |
|------------|------------|---------------|------------|---------------|-----------|--------------|----------|------------|--------|----|
| | 件数 | 金額 | 件数 | 金額 | 件数 | 金額 | 件数 | 金額 | 件数 | 金額 |
| 平成23年度 | 620 | 256,437 | 596 | 236,896 | 20 | 17,750 | 4 | 1,791 | - | - |
| 24年度 | 552 | 227,968 | 532 | 212,134 | 16 | 13,960 | 4 | 1,874 | - | - |
| 25年度 | 481 | 199,759 | 462 | 184,916 | 15 | 12,969 | 4 | 1,874 | - | - |
| 26年度 | 415 | 171,665 | 396 | 157,073 | 15 | 12,751 | 4 | 1,841 | - | - |
| 27年度 | 359 | 148,326 | 340 | 133,565 | 15 | 12,872 | 4 | 1,889 | - | - |
| 28年度 | 308 | 124,410 | 292 | 112,575 | 12 | 9,946 | 4 | 1,889 | - | - |
| 29年度 | 266 | 108,453 | 252 | 98,121 | 11 | 8,962 | 3 | 1,370 | - | - |
| 30年度 | 233 | 94,093 | 218 | 83,375 | 11 | 8,962 | 4 | 1,756 | - | - |
| 令和元年度 | 192 | 78,162 | 180 | 68,804 | 11 | 8,971 | 1 | 387 | - | - |
| 2年度 | 156 | 63,225 | 145 | 54,631 | 10 | 8,207 | 1 | 387 | - | - |

注1 「老齢年金」には「通算老齢年金」を含む。「死亡一時金」は「総数」には含まない。

注2 死亡一時年金については、平成23年度より、記載しない。

<新法年金>

各年度末現在(単位：件、千円)

| 年度 | 総数 | | 老齢基礎年金 | | 障害基礎年金 | | 遺族基礎年金 | |
|------------|--------------|------------------|--------------|------------------|------------|----------------|-----------|---------------|
| | 件数 | 金額 | 件数 | 金額 | 件数 | 金額 | 件数 | 金額 |
| 平成23年度 | 6,023 | 3,975,678 | 5,773 | 3,764,163 | 199 | 173,430 | 51 | 38,085 |
| 24年度 | 6,345 | 4,178,636 | 6,085 | 3,960,105 | 206 | 177,847 | 54 | 40,684 |
| 25年度 | 6,604 | 4,343,086 | 6,341 | 4,123,996 | 212 | 181,663 | 51 | 37,427 |
| 26年度 | 6,829 | 4,429,358 | 6,563 | 4,210,561 | 215 | 182,061 | 51 | 36,736 |
| 27年度 | 7,038 | 4,614,104 | 6,771 | 4,392,538 | 211 | 180,015 | 56 | 41,551 |
| 28年度 | 7,217 | 4,737,684 | 6,957 | 4,520,987 | 208 | 177,228 | 52 | 39,469 |
| 29年度 | 7,414 | 4,834,252 | 7,163 | 4,624,127 | 207 | 175,907 | 44 | 34,218 |
| 30年度 | 7,476 | 4,886,019 | 7,228 | 4,679,055 | 208 | 175,458 | 40 | 31,506 |
| 令和元年度 | 7,462 | 4,886,550 | 7,223 | 4,689,005 | 206 | 172,773 | 33 | 24,772 |
| 2年度 | 7,483 | 4,924,027 | 7,247 | 4,728,093 | 206 | 173,050 | 30 | 22,884 |

(2) 無拠出制年金

資料 市民課 各年度末現在(単位：件、千円)

| 年度 | 総数 | | 老齢基礎年金 | | 障害基礎年金 | |
|------------|------------|----------------|--------|----|------------|----------------|
| | 件数 | 金額 | 件数 | 金額 | 件数 | 金額 |
| 平成23年度 | 153 | 131,135 | - | - | 153 | 131,135 |
| 24年度 | 152 | 129,753 | - | - | 152 | 129,753 |
| 25年度 | 160 | 135,865 | - | - | 160 | 135,865 |
| 26年度 | 162 | 135,743 | - | - | 162 | 135,743 |
| 27年度 | 166 | 141,208 | - | - | 166 | 141,208 |
| 28年度 | 169 | 143,940 | - | - | 169 | 143,940 |
| 29年度 | 169 | 143,013 | - | - | 169 | 143,013 |
| 30年度 | 165 | 139,925 | - | - | 165 | 139,925 |
| 令和元年度 | 162 | 137,279 | - | - | 162 | 137,279 |
| 2年度 | 162 | 137,140 | - | - | 162 | 137,140 |

17 介護保険状況

(1) 要介護(要支援)認定者数

資料 介護支援課

| 年 度 | 総数 | 要支援 | | 要介護 | | 要介護 | | 要介護 | |
|------------|--------------|--------------|--------------|--------------|------------|------------|------------|------------|--|
| | | 1 (社会的支援) | 2 (社会的支援) | 1 (部分的支援) | 2 (軽度) | 3 (中等度) | 4 (重度) | 5 (最重度) | |
| 平成21年度 | 1,191 | 121 | 164 | 256 | 198 | 177 | 134 | 141 | |
| 22年度 | 1,252 | 120 | 165 | 318 | 205 | 149 | 152 | 143 | |
| 23年度 | 1,284 | 150 | 146 | 317 | 208 | 163 | 152 | 148 | |
| 24年度 | 1,326 | 152 | 148 | 336 | 224 | 186 | 148 | 132 | |
| 25年度 | 1,328 | 151 | 150 | 354 | 246 | 162 | 145 | 120 | |
| 26年度 | 1,340 | 145 | 141 | 356 | 256 | 169 | 157 | 116 | |
| 27年度 | 1,333 | 120 | 171 | 339 | 231 | 182 | 154 | 136 | |
| 28年度 | 1,380 | 107 | 172 | 308 | 303 | 196 | 165 | 129 | |
| 29年度 | 1,383 | 80 | 187 | 312 | 288 | 212 | 183 | 121 | |
| 30年度 | 1,443 | 90 | 182 | 337 | 298 | 234 | 184 | 118 | |
| 令和元年度 | 1,391 | 86 | 170 | 332 | 292 | 208 | 184 | 119 | |
| 2年度 | 1,445 | 103 | 181 | 333 | 300 | 205 | 197 | 126 | |

(2) 保険料の収納及び給付状況

資料 介護支援課

| 年度 | 保険料収納状況 | | | 保険給付支払状況 | | | | | |
|------------|--------------------|--------------------|----------------------|--------------------|--------------------|--------------------|-------------------|------------------|-------------------|
| | 調定額 | 収納額 | 総額 | 居宅 サービス費 | 地域密着型 サービス費 | 施設 サービス費 | 高額 サービス費 | 審査支払 手数料 | 特定入所者 サービス費 |
| 平成21年度 | 297,802,600 | 282,051,000 | 1,450,411,002 | 659,941,752 | 204,255,801 | 504,292,007 | 33,423,844 | 1,759,128 | 46,738,470 |
| 22年度 | 298,075,000 | 283,538,142 | 1,547,943,510 | 711,117,439 | 221,487,093 | 526,824,905 | 36,325,665 | 1,935,278 | 50,253,130 |
| 23年度 | 299,218,758 | 285,598,100 | 1,644,510,122 | 751,737,259 | 237,720,150 | 564,233,381 | 35,875,767 | 1,938,455 | 53,005,110 |
| 24年度 | 349,854,000 | 334,748,300 | 1,694,757,673 | 792,480,231 | 275,809,068 | 530,001,016 | 44,426,680 | 1,965,148 | 50,075,530 |
| 25年度 | 360,215,800 | 343,605,500 | 1,740,034,324 | 830,646,441 | 298,746,081 | 516,399,658 | 42,358,671 | 2,036,313 | 49,847,160 |
| 26年度 | 370,121,200 | 353,011,993 | 1,779,373,817 | 823,273,892 | 350,573,193 | 498,935,536 | 43,907,437 | 2,030,169 | 60,653,590 |
| 27年度 | 380,130,907 | 363,417,800 | 1,840,575,761 | 880,023,564 | 359,443,507 | 483,493,068 | 46,816,451 | 2,073,701 | 68,725,470 |
| 28年度 | 388,701,507 | 371,518,900 | 1,917,391,575 | 830,136,594 | 438,329,222 | 519,212,739 | 52,389,992 | 1,793,988 | 75,529,040 |
| 29年度 | 396,674,307 | 379,927,417 | 1,971,090,778 | 821,020,821 | 460,282,708 | 557,860,078 | 54,768,124 | 1,717,757 | 75,441,290 |
| 30年度 | 465,806,090 | 449,564,783 | 1,968,055,809 | 828,016,876 | 461,161,720 | 552,788,025 | 47,748,817 | 1,772,281 | 76,568,090 |
| 令和元年度 | 448,188,000 | 433,299,466 | 1,975,420,828 | 797,543,021 | 486,959,869 | 555,268,024 | 54,996,143 | 1,868,453 | 78,785,318 |
| 2年度 | 431,904,334 | 417,918,434 | 2,016,889,835 | 791,761,101 | 504,040,395 | 580,804,117 | 57,943,022 | 1,820,211 | 80,520,989 |

18 保育所概況

資料 子育て支援課 各年5月1日現在

| | 職員数 | | 収容定員 | 在籍幼児数 | | | |
|--------|-----|--------|------|-------|-------|-----|-------|
| | 保育士 | その他の職員 | | 総数 | 3才児未満 | 3才児 | 4才児以上 |
| 平成21年 | 33 | 4 | 300 | 286 | 69 | 70 | 147 |
| 22年 | 36 | 13 | 300 | 307 | 90 | 70 | 147 |
| 23年 | 35 | 14 | 300 | 313 | 95 | 60 | 158 |
| 24年 | 36 | 12 | 300 | 315 | 97 | 60 | 158 |
| 25年 | 36 | 12 | 300 | 296 | 95 | 59 | 142 |
| 26年 | 40 | 12 | 300 | 293 | 96 | 61 | 136 |
| 27年 | 42 | 12 | 300 | 277 | 87 | 63 | 127 |
| 28年 | 43 | 12 | 300 | 279 | 90 | 56 | 133 |
| 29年 | 39 | 12 | 300 | 291 | 98 | 54 | 139 |
| 30年 | 34 | 17 | 300 | 271 | 92 | 59 | 120 |
| 令和元年 | 31 | 19 | 300 | 246 | 79 | 49 | 118 |
| 2年 | 40 | 18 | 319 | 260 | 96 | 50 | 114 |
| 留萌保育園 | 9 | 6 | 90 | 87 | 30 | 16 | 41 |
| 沖見保育園 | 10 | 7 | 90 | 69 | 26 | 17 | 26 |
| みどり保育園 | 9 | 4 | 120 | 82 | 18 | 17 | 47 |
| すまい留 | 12 | 1 | 19 | 22 | 22 | - | - |

19 児童センター利用状況

資料 子育て支援課 各年度末現在

| | 開館日数 | | | 利用人員 | | | |
|-----------|-------|-------|-------|--------|--------|--------|--------|
| | 幼児 | 学童 | 一般 | 総数 | 幼児 | 小中学生 | 一般 |
| 平成21年 | 2,004 | 2,004 | 2,004 | 83,215 | 17,383 | 48,636 | 17,196 |
| 22年 | 2,006 | 2,006 | 2,006 | 85,203 | 16,010 | 52,322 | 16,871 |
| 23年 | 2,004 | 2,004 | 2,004 | 83,053 | 15,052 | 51,365 | 16,636 |
| 24年 | 2,001 | 2,001 | 2,001 | 87,209 | 16,006 | 54,604 | 16,599 |
| 25年 | 2,008 | 2,008 | 2,008 | 80,255 | 13,751 | 52,120 | 14,384 |
| 26年 | 2,014 | 2,014 | 2,014 | 74,247 | 11,354 | 49,887 | 13,006 |
| 27年 | 2,004 | 2,004 | 2,004 | 77,366 | 12,297 | 52,951 | 12,118 |
| 28年 | 1,970 | 1,970 | 1,970 | 76,146 | 13,530 | 49,910 | 12,706 |
| 29年 | 1,948 | 1,948 | 1,948 | 62,721 | 11,074 | 39,997 | 11,650 |
| 30年 | 2,143 | 2,143 | 2,143 | 69,625 | 11,545 | 44,127 | 13,953 |
| 令和元年 | 2,072 | 2,072 | 2,072 | 59,724 | 9,500 | 38,721 | 11,503 |
| 2年 | 2,032 | 2,032 | 2,032 | 42,945 | 5,778 | 31,587 | 5,580 |
| 沖見児童センター | 318 | 318 | 318 | 4,874 | 41 | 4,384 | 449 |
| 住之江児童センター | 295 | 295 | 295 | 4,140 | 231 | 3,703 | 206 |
| 千鳥児童センター | 307 | 307 | 307 | 9,761 | 149 | 9,339 | 273 |
| 春日児童センター | 256 | 256 | 256 | 2,166 | 567 | 844 | 755 |
| 寿児童センター | 318 | 318 | 318 | 10,365 | 572 | 9,153 | 640 |
| 潮静児童センター | 314 | 314 | 314 | 4,353 | 68 | 4,164 | 121 |
| 子育て支援センター | 224 | 224 | 224 | 7,286 | 4,150 | 0 | 3,136 |

20 町内会設置状況

資料 政策調整課 各年度末現在

| | 総世帯数 | 町内会数 | 加入世帯数 | 加入率 (%) |
|------------|---------------|------------|--------------|-------------|
| 平成21年度 | 12,364 | 140 | 10,033 | 81.1 |
| 22年度 | 12,223 | 138 | 9,709 | 79.4 |
| 23年度 | 12,106 | 140 | 9,823 | 81.1 |
| 24年度 | 12,043 | 139 | 9,646 | 80.1 |
| 25年度 | 11,954 | 140 | 9,478 | 79.3 |
| 26年度 | 11,871 | 140 | 9,300 | 78.3 |
| 27年度 | 11,780 | 138 | 9,250 | 78.5 |
| 28年度 | 11,700 | 138 | 9,080 | 77.6 |
| 29年度 | 11,647 | 138 | 9,021 | 77.5 |
| 30年度 | 11,467 | 138 | 8,873 | 77.4 |
| 令和元年度 | 11,310 | 137 | 8,688 | 76.8 |
| 2年度 | 11,197 | 137 | 8,510 | 76.0 |

21 市民相談処理状況

資料 市民課・消費者協会

各年度末現在

| | 受理件数 | | | | 未処理 |
|--------|------|-------|-------|-----|-----|
| | 市 | 市民相談員 | 消費者協会 | 計 | |
| 平成20年度 | 49 | 70 | 110 | 229 | - |
| 21年度 | 56 | 60 | 127 | 243 | - |
| 22年度 | 27 | 65 | 126 | 218 | - |
| 23年度 | 20 | 65 | 157 | 242 | - |
| 24年度 | 46 | 65 | 127 | 238 | - |
| 25年度 | 35 | 10 | 128 | 173 | - |
| 26年度 | 37 | 5 | 128 | 170 | - |
| 27年度 | 35 | 5 | 137 | 177 | - |
| 28年度 | 38 | 2 | 180 | 220 | - |
| 29年度 | 62 | 3 | 207 | 272 | - |
| 30年度 | 51 | 3 | 109 | 163 | - |
| 令和元年度 | 56 | 1 | 111 | 168 | - |
| 2年度 | 47 | 5 | 102 | 154 | - |
| くらし | 11 | 1 | - | 12 | - |
| 家庭生活 | 1 | - | - | 1 | - |
| 消費生活 | 8 | 1 | 102 | 111 | - |
| 福祉 | 1 | - | - | 1 | - |
| 健康 | - | - | - | - | - |
| 仕事 | 1 | - | - | 1 | - |
| 教育・余暇 | - | - | - | - | - |
| 生活環境 | 3 | - | - | 3 | - |
| すまい | 10 | 1 | - | 11 | - |
| 都市施設 | 1 | - | - | 1 | - |
| その他 | 11 | 2 | - | 13 | - |

22 法律相談

資料 市民課 各年度末現在(単位：件)

| | 総数 | 交通事故 | 不動産 売買 | 土地建物 金銭貸借 | 遺産 相続 | 家庭 問題 | その他 |
|--------|-----|------|-----------|--------------|----------|----------|-----|
| 平成10年度 | 91 | 9 | 1 | 32 | 8 | 12 | 29 |
| 11年度 | 86 | - | 2 | 34 | 10 | 19 | 21 |
| 12年度 | 89 | 3 | 2 | 32 | 10 | 15 | 27 |
| 13年度 | 104 | 2 | 2 | 44 | 10 | 12 | 34 |
| 14年度 | 99 | 4 | 3 | 41 | 7 | 15 | 29 |
| 15年度 | 94 | 7 | 3 | 49 | 7 | 8 | 20 |
| 16年度 | 82 | 5 | - | 27 | 12 | 17 | 21 |
| 17年度 | 58 | 3 | - | 20 | 7 | 9 | 19 |
| 18年度 | 70 | - | - | 24 | 8 | 13 | 25 |
| 19年度 | 57 | 2 | 2 | 21 | 11 | 7 | 14 |
| 20年度 | - | - | - | - | - | - | - |
| 21年度 | - | - | - | - | - | - | - |
| 22年度 | - | - | - | - | - | - | - |
| 23年度 | - | - | - | - | - | - | - |
| 24年度 | - | - | - | - | - | - | - |
| 25年度 | - | - | - | - | - | - | - |
| 26年度 | - | - | - | - | - | - | - |
| 27年度 | - | - | - | - | - | - | - |
| 28年度 | 65 | 2 | 3 | 12 | 21 | 12 | 15 |
| 29年度 | 54 | - | 1 | 10 | 16 | 13 | 14 |
| 30年度 | 45 | 2 | 2 | 3 | 22 | 6 | 10 |
| 令和元年度 | 53 | - | - | 8 | 20 | 10 | 15 |
| 2年度 | 47 | 1 | 1 | 8 | 12 | 10 | 15 |

注1 平成19年度以前は増毛町、小平町も含む。

注2 無料法律相談は、平成28年度から再開。

23 家庭児童相談

資料 子育て支援課

各年度末現在(単位:件)

| | 総数 | 発見 | 児童委員からの通知 | 児童相談所からの委嘱 | 保健所からの通知 | 警察関係からの通知 | 学校からの相談 | 家族親戚からの相談 | 本人からの相談 | その他の通知等 |
|------------|-----------|----|-----------|------------|----------|-----------|-----------|-----------|----------|-----------|
| 平成20年度 | 68 | - | - | 35 | - | - | 1 | 2 | 4 | 26 |
| 21年度 | 59 | - | 1 | 40 | - | - | 3 | 5 | 2 | 8 |
| 22年度 | 57 | - | - | 38 | - | - | - | 5 | 4 | 10 |
| 23年度 | 67 | - | - | 53 | - | - | 7 | 3 | 3 | 1 |
| 24年度 | 111 | - | - | 49 | - | - | 3 | 1 | 3 | 55 |
| 25年度 | 61 | - | - | 53 | - | - | 7 | 1 | - | - |
| 26年度 | 134 | - | 1 | 56 | - | - | 6 | - | 11 | 60 |
| 27年度 | 142 | - | - | 75 | 5 | - | 8 | - | - | 54 |
| 28年度 | 129 | - | - | 79 | - | - | 10 | - | 4 | 36 |
| 29年度 | 103 | - | - | 30 | - | 2 | 4 | 1 | 12 | 54 |
| 30年度 | 77 | - | - | 2 | - | - | 8 | 53 | 1 | 13 |
| 令和元年度 | 115 | - | - | 12 | - | - | 53 | 12 | - | 38 |
| 2年度 | 73 | - | - | 7 | - | - | 12 | 33 | 5 | 16 |

24 母子・父子相談

資料 子育て支援課

各年度末現在(単位:件)

| | 総数 | 生活一般 | 児童 | 生活援助 | その他 |
|------------|-----------|----------|----|-----------|-----|
| 平成20年度 | 57 | - | - | 57 | - |
| 21年度 | 39 | - | - | 39 | - |
| 22年度 | 42 | - | - | 42 | - |
| 23年度 | 41 | - | - | 41 | - |
| 24年度 | 39 | - | - | 39 | - |
| 25年度 | 49 | - | - | 49 | - |
| 26年度 | 51 | - | - | 51 | - |
| 27年度 | 42 | - | - | 42 | - |
| 28年度 | 36 | - | - | 36 | - |
| 29年度 | 41 | - | - | 41 | - |
| 30年度 | 51 | - | - | 51 | - |
| 令和元年度 | 26 | - | - | 26 | - |
| 2年度 | 37 | 1 | - | 36 | - |

25 生活相談

資料 社会福祉課

各年度末現在(単位:件)

| | 総数 | 福祉六法関係 | | | | | 母子保護 | その他 |
|------------|--------------|-----------|--------------|------------|------------|-----------|-----------|------------|
| | | 生活費相談 | 高齢者福祉 | 児童福祉 | 障害福祉 | 介護福祉 | | |
| 平成20年度 | 6,575 | 285 | 3,067 | 1,572 | 402 | 286 | 190 | 773 |
| 21年度 | 8,499 | 231 | 3,279 | 3,139 | 406 | 176 | 209 | 1,059 |
| 22年度 | 8,750 | 220 | 3,763 | 2,939 | 421 | 204 | 198 | 1,005 |
| 23年度 | 9,430 | 204 | 3,927 | 3,163 | 198 | 187 | 93 | 1,658 |
| 24年度 | 10,023 | 171 | 4,524 | 3,285 | 213 | 194 | 119 | 1,517 |
| 25年度 | 9,116 | 190 | 4,281 | 2,767 | 164 | 180 | 71 | 1,463 |
| 26年度 | 6,142 | 130 | 2,727 | 1,859 | 142 | 69 | 20 | 1,195 |
| 27年度 | 5,927 | 77 | 2,507 | 1,779 | 179 | 40 | 55 | 1,290 |
| 28年度 | 5,297 | 63 | 2,342 | 1,453 | 152 | 48 | 46 | 1,193 |
| 29年度 | 5,410 | 54 | 2,250 | 1,448 | 155 | 53 | 54 | 1,396 |
| 30年度 | 5,485 | 23 | 2,312 | 1,523 | 195 | 41 | 43 | 1,348 |
| 令和元年度 | 4,880 | 21 | 2,149 | 1,346 | 140 | 36 | 36 | 1,152 |
| 2年度 | 3,615 | 21 | 1,920 | 972 | 126 | 31 | 47 | 498 |

注 民生委員(児童委員)の活動状況である。

第 1 0 章 教 育 · 文 化

令和2年度貸出冊数

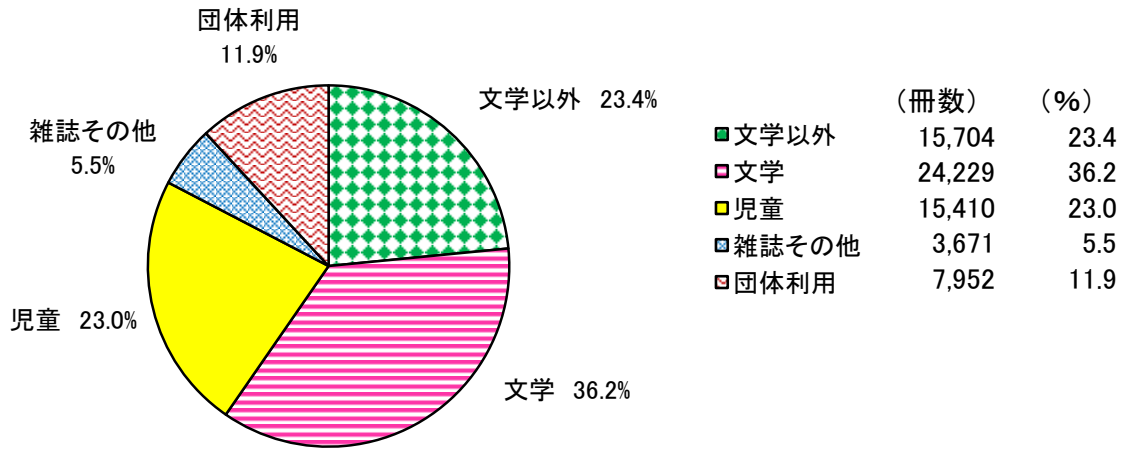

市立図書館登録人員数

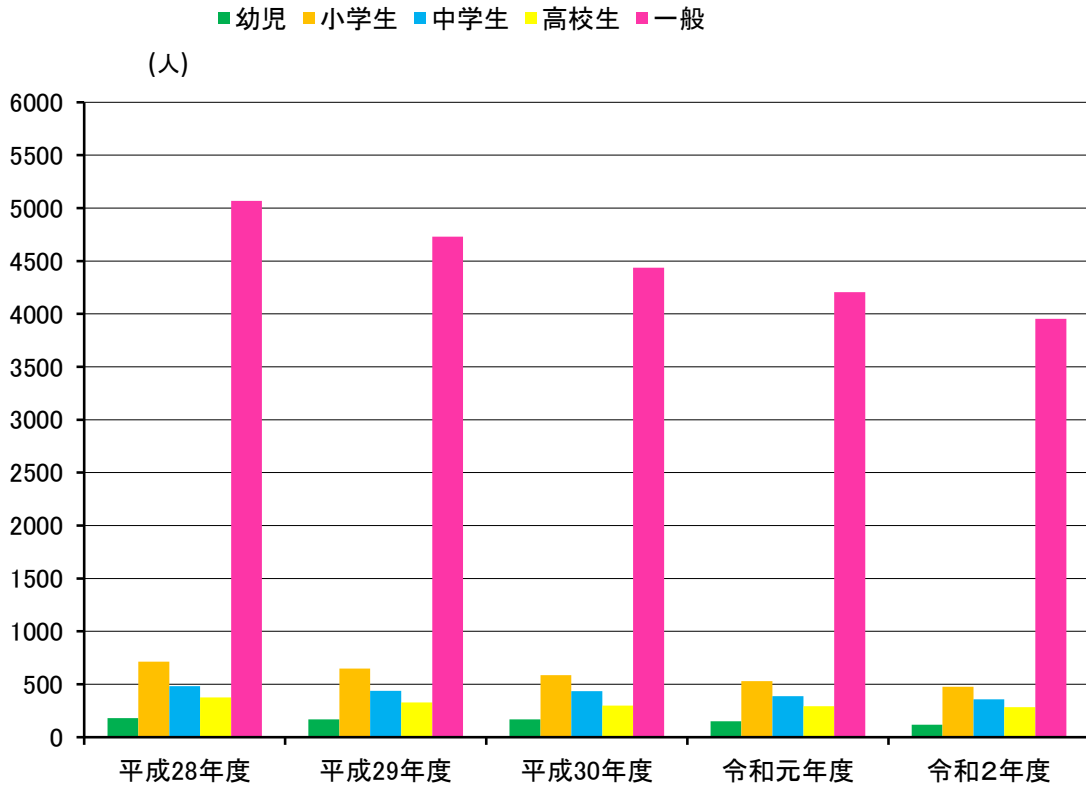

1 学校の概況

(1) 小学校

資料 総務課 各年5月1日現在

| | 教員数 (本務者) | 学級数及び児童数 | | | | | | | | | | |
|-------|--------------|----------|-------|-----|-----|---------------------|------------------|-----|-----|-----|-----|-----|
| | | 総学級数 | 児童数 | | | 左のうち特 別支援学級 数 | 学年別児童数(特別支援児童含む) | | | | | |
| | | | 総数 | 男 | 女 | | 1学年 | 2学年 | 3学年 | 4学年 | 5学年 | 6学年 |
| 平成20年 | 119 | 71 | 1,208 | 591 | 617 | 18 | 206 | 198 | 189 | 204 | 208 | 203 |
| 21年 | 125 | 73 | 1,141 | 559 | 582 | 19 | 162 | 196 | 193 | 184 | 203 | 203 |
| 22年 | 124 | 72 | 1,107 | 555 | 552 | 22 | 197 | 161 | 185 | 190 | 180 | 194 |
| 23年 | 113 | 65 | 1,052 | 523 | 529 | 19 | 167 | 191 | 156 | 180 | 177 | 181 |
| 24年 | 114 | 68 | 1,032 | 495 | 537 | 22 | 187 | 168 | 179 | 148 | 176 | 174 |
| 25年 | 104 | 60 | 1,019 | 493 | 526 | 16 | 175 | 187 | 163 | 177 | 147 | 170 |
| 26年 | 99 | 58 | 973 | 481 | 492 | 18 | 162 | 164 | 181 | 157 | 168 | 141 |
| 27年 | 101 | 59 | 964 | 483 | 481 | 19 | 152 | 162 | 156 | 174 | 155 | 165 |
| 28年 | 105 | 61 | 920 | 455 | 465 | 21 | 143 | 143 | 157 | 147 | 174 | 156 |
| 29年 | 101 | 59 | 886 | 432 | 454 | 20 | 140 | 138 | 141 | 159 | 141 | 167 |
| 30年 | 100 | 59 | 862 | 438 | 424 | 21 | 146 | 136 | 141 | 139 | 157 | 143 |
| 令和元年 | 99 | 58 | 788 | 413 | 375 | 23 | 122 | 124 | 140 | 134 | 134 | 134 |
| 2年 | 99 | 58 | 788 | 413 | 375 | 23 | 122 | 124 | 140 | 134 | 134 | 134 |
| 留萌小学校 | 29 | 17 | 294 | 161 | 133 | 5 | 43 | 51 | 54 | 45 | 54 | 47 |
| 東光小学校 | 30 | 14 | 255 | 132 | 123 | 5 | 35 | 31 | 47 | 50 | 36 | 56 |
| 港北小学校 | 8 | 6 | 13 | 5 | 8 | 3 | 1 | 3 | 2 | 5 | 1 | 1 |
| 潮静小学校 | 14 | 10 | 61 | 32 | 29 | 5 | 12 | 7 | 9 | 11 | 11 | 11 |
| 緑丘小学校 | 18 | 11 | 165 | 83 | 82 | 5 | 31 | 32 | 28 | 23 | 32 | 19 |

注1 三泊小学校 平成23年3月31日 閉校。

注2 沖見小学校 平成25年3月31日 閉校。(留萌小学校と統合)

注3 幌糠小学校 平成26年3月31日 閉校。

(2) 中学校

資料 総務課 各年5月1日現在

| | 教員数 (本務者) | 学級数及び生徒数 | | | | | | | |
|-------|--------------|----------|-----|-----|-----|-----------------|-------------------|------|------|
| | | 総学級数 | 生徒数 | | | 左のうち特別支 援学級数 | 学年別生徒数 (特別支援生徒含む) | | |
| | | | 総数 | 男 | 女 | | 1 学年 | 2 学年 | 3 学年 |
| 平成21年 | 66 | 31 | 616 | 319 | 297 | 10 | 190 | 196 | 230 |
| 22年 | 59 | 30 | 578 | 298 | 280 | 9 | 192 | 192 | 194 |
| 23年 | 58 | 27 | 567 | 289 | 278 | 7 | 183 | 191 | 193 |
| 24年 | 52 | 24 | 542 | 265 | 277 | 6 | 169 | 183 | 190 |
| 25年 | 59 | 27 | 513 | 252 | 261 | 9 | 165 | 167 | 181 |
| 26年 | 56 | 26 | 490 | 234 | 256 | 8 | 163 | 163 | 164 |
| 27年 | 57 | 26 | 463 | 225 | 238 | 8 | 134 | 163 | 166 |
| 28年 | 56 | 25 | 446 | 222 | 224 | 8 | 157 | 130 | 159 |
| 29年 | 57 | 25 | 429 | 219 | 210 | 9 | 144 | 151 | 134 |
| 30年 | 51 | 24 | 455 | 218 | 237 | 8 | 163 | 142 | 150 |
| 令和元年 | 45 | 22 | 450 | 220 | 230 | 7 | 151 | 138 | 161 |
| 2年 | 45 | 22 | 450 | 220 | 230 | 7 | 151 | 138 | 161 |
| 留萌中学校 | 26 | 12 | 305 | 159 | 146 | 3 | 105 | 88 | 112 |
| 港南中学校 | 19 | 10 | 145 | 61 | 84 | 4 | 46 | 50 | 49 |

注1 幌糠中学校 平成19年3月31日 閉校。

注2 北光中学校 平成30年3月31日 閉校。

(3) 高等学校

資料 北海道HP 各年5月1日現在

| | 学校数 | 教員数 (本務者) | 生徒数 | | | | | | | | | | | |
|-------|-----|--------------|-----|-----|-----|--------|------|------|--------|----|------|------|------|------|
| | | | 総数 | | | 全日制生徒数 | | | 定時制生徒数 | | | | | |
| | | | 総数 | 男 | 女 | 総数 | 1 学年 | 2 学年 | 3 学年 | 総数 | 1 学年 | 2 学年 | 3 学年 | 4 学年 |
| 平成21年 | 2 | 77 | 749 | 353 | 396 | 749 | 232 | 252 | 265 | - | - | - | - | - |
| 22年 | 2 | 70 | 732 | 354 | 378 | 732 | 257 | 225 | 250 | - | - | - | - | - |
| 23年 | 2 | 71 | 673 | 337 | 336 | 673 | 212 | 245 | 216 | - | - | - | - | - |
| 24年 | 2 | 65 | 680 | 341 | 339 | 680 | 228 | 209 | 243 | - | - | - | - | - |
| 25年 | 2 | 63 | 655 | 326 | 329 | 655 | 229 | 223 | 203 | - | - | - | - | - |
| 26年 | 2 | 63 | 664 | 328 | 336 | 664 | 218 | 224 | 222 | - | - | - | - | - |
| 27年 | 2 | 66 | 639 | 329 | 310 | 639 | 206 | 214 | 219 | - | - | - | - | - |
| 28年 | 2 | 65 | 628 | 320 | 308 | 628 | 211 | 202 | 215 | - | - | - | - | - |
| 29年 | 2 | 66 | 596 | 295 | 301 | 596 | 186 | 210 | 200 | - | - | - | - | - |
| 30年 | 1 | 64 | 558 | 274 | 284 | 558 | 164 | 185 | 209 | - | - | - | - | - |
| 令和元年 | 1 | 60 | 520 | 267 | 253 | 520 | 177 | 161 | 182 | - | - | - | - | - |
| 2年 | 1 | 62 | 507 | 264 | 243 | 507 | 177 | 173 | 157 | - | - | - | - | - |

(4) 幼稚園

資料 総務課 各年5月1日現在

| | 園数 | 教員数 (本務者) | 総学級数 | 在園児数 | | | | | | 1学級当り 園児数 | 修了者数 |
|-------|----|--------------|------|------|-----|-----|----|-----|-----|--------------|------|
| | | | | 総数 | 男 | 女 | 3才 | 4才 | 5才 | | |
| 平成20年 | 2 | 16 | 12 | 272 | 136 | 136 | 50 | 133 | 89 | 22.7 | 133 |
| 21年 | 2 | 16 | 11 | 277 | 133 | 144 | 51 | 101 | 125 | 25.2 | 82 |
| 22年 | 2 | 15 | 11 | 241 | 105 | 136 | 40 | 101 | 100 | 21.9 | 122 |
| 23年 | 2 | 15 | 11 | 236 | 116 | 120 | 47 | 95 | 94 | 21.5 | 97 |
| 24年 | 2 | 17 | 12 | 261 | 137 | 124 | 67 | 99 | 95 | 21.8 | 92 |
| 25年 | 2 | 16 | 11 | 246 | 117 | 129 | 56 | 95 | 95 | 22.4 | 94 |
| 26年 | 2 | 16 | 11 | 227 | 107 | 120 | 58 | 86 | 83 | 20.6 | 94 |
| 27年 | 2 | 16 | 11 | 235 | 113 | 122 | 61 | 90 | 84 | 21.4 | 83 |
| 28年 | 2 | 17 | 12 | 214 | 105 | 109 | 55 | 74 | 85 | 17.8 | 83 |
| 29年 | 2 | 17 | 12 | 220 | 119 | 101 | 75 | 73 | 72 | 18.3 | 82 |
| 30年 | 2 | 16 | 12 | 208 | 102 | 106 | 62 | 79 | 67 | 17.3 | 72 |
| 令和元年 | 2 | 19 | 11 | 203 | 100 | 103 | 63 | 68 | 72 | 18.5 | 68 |
| 2年 | 2 | 21 | 12 | 188 | 88 | 100 | 69 | 57 | 62 | 15.7 | 71 |

2 中学校の卒業者の状況

資料 北海道HP 各年5月1日現在

| | 総数 | 進学者 (A) | 専修・各種 公共職訓 入学(所) 者(B) | 就職者 (C) | 無業者・ 左記以外 の者 | 死亡・ 不詳 | Aのうち就 職している 者(D) (再掲) | Bのうち就 職している 者(E) (再掲) | 進学率 (%) | 就職率 (%) | 産業別就職者数 | | | | |
|-----------|----|------------|--------------------------------|------------|--------------------|-----------|--------------------------------|--------------------------------|--------------|------------|---------------|-----------|-----------|-----------|------|
| | | | | | | | | | | | 総数 (C+D+E) | 第1次 産業 | 第2次 産業 | 第3次 産業 | 産業不詳 |
| 平成 22年 | 計 | 230 | 229 | - | - | 1 | - | - | 99.6 | - | - | - | - | - | - |
| | 男 | 112 | 112 | - | - | - | - | - | 100.0 | - | - | - | - | - | - |
| | 女 | 118 | 117 | - | - | 1 | - | - | 99.2 | - | - | - | - | - | - |
| 23年 | 計 | 194 | 193 | - | - | 1 | - | - | 99.5 | 0.5 | 1 | - | - | 1 | - |
| | 男 | 104 | 103 | - | - | 1 | - | - | 99.0 | 1.0 | 1 | - | - | 1 | - |
| | 女 | 90 | 90 | - | - | - | - | - | 100.0 | - | - | - | - | - | - |
| 24年 | 計 | 194 | 193 | - | - | 1 | - | - | 99.5 | - | - | - | - | - | - |
| | 男 | 104 | 104 | - | - | - | - | - | 100.0 | - | - | - | - | - | - |
| | 女 | 90 | 89 | - | - | 1 | - | - | 98.9 | - | - | - | - | - | - |
| 25年 | 計 | 190 | 190 | - | - | - | - | - | 100.0 | - | - | - | - | - | - |
| | 男 | 92 | 92 | - | - | - | - | - | 100.0 | - | - | - | - | - | - |
| | 女 | 98 | 98 | - | - | - | - | - | 100.0 | - | - | - | - | - | - |
| 26年 | 計 | 181 | 181 | - | - | - | - | - | 100.0 | - | - | - | - | - | - |
| | 男 | 92 | 92 | - | - | - | - | - | 100.0 | - | - | - | - | - | - |
| | 女 | 89 | 89 | - | - | - | - | - | 100.0 | - | - | - | - | - | - |
| 27年 | 計 | 162 | 162 | - | - | - | - | - | 100.0 | - | - | - | - | - | - |
| | 男 | 79 | 79 | - | - | - | - | - | 100.0 | - | - | - | - | - | - |
| | 女 | 83 | 83 | - | - | - | - | - | 100.0 | - | - | - | - | - | - |
| 28年 | 計 | 165 | 165 | - | - | - | - | - | 100.0 | - | - | - | - | - | - |
| | 男 | 81 | 81 | - | - | - | - | - | 100.0 | - | - | - | - | - | - |
| | 女 | 84 | 84 | - | - | - | - | - | 100.0 | - | - | - | - | - | - |
| 29年 | 計 | 157 | 156 | - | - | - | - | - | 99.5 | - | - | - | - | - | - |
| | 男 | 69 | 69 | - | - | - | - | - | 100.0 | - | - | - | - | - | - |
| | 女 | 88 | 87 | - | - | 1 | - | - | 98.9 | - | - | - | - | - | - |
| 30年 | 計 | 134 | 134 | - | - | - | - | - | 100.0 | - | - | - | - | - | - |
| | 男 | 67 | 67 | - | - | - | - | - | 100.0 | - | - | - | - | - | - |
| | 女 | 67 | 67 | - | - | - | - | - | 100.0 | - | - | - | - | - | - |
| 令和 元年 | 計 | 150 | 149 | - | - | 1 | - | - | 99.3 | - | - | - | - | - | - |
| | 男 | 77 | 76 | - | - | 1 | - | - | 98.7 | - | - | - | - | - | - |
| | 女 | 73 | 73 | - | - | - | - | - | 100.0 | - | - | - | - | - | - |
| 2年 | 計 | 142 | 140 | - | - | 1 | - | - | 98.5 | - | - | - | - | - | - |
| | 男 | 71 | 69 | - | - | 1 | - | - | 97.1 | - | - | - | - | - | - |
| | 女 | 71 | 71 | - | - | - | - | - | 100.0 | - | - | - | - | - | - |

注 就職者の()は、道外就職者で内数。

3 高等学校の卒業者の状況

資料 北海道HP 各年5月1日現在

| | | 総数 | 進学者(A) | 専修・各種公共職訓入学(所)者(B) | 就職者(C) | 無業者・左記以外の者 | 死亡・不詳 | 大学進学率(%) | 就職率(%) | 産業別就職者数 | | | | | | | | | | | | | | | | |
|-------|---|-----|--------|--------------------|--------|------------|-------|----------|--------|---------|-------|----------|--------------|-----|-----|---------------|---------------|---------|---------|----------|-------|----|----------|-------|---------|---|
| | | | | | | | | | | 総数 | 農業・林業 | 漁業・水産養殖業 | 鉱業・採石業・砂利採取業 | 建設業 | 製造業 | 電気・ガス・熱供給・水道業 | 運輸業・情報通信業・郵便業 | 卸売業・小売業 | 金融業・保険業 | 不動産業・物産業 | サービス業 | 公務 | 教育・学習支援業 | 医療・福祉 | 左記以外のもの | |
| 平成21年 | 計 | 283 | 73 | 110 | 85 | 15 | - | 25.8 | 30.0 | (2) | - | - | - | 3 | 6 | 8 | 5 | 10 | 3 | - | (2) | 41 | 9 | - | - | - |
| | 男 | 138 | 40 | 42 | 47 | 9 | - | 29.0 | 34.1 | 85 | - | - | - | 3 | 6 | 8 | 5 | 10 | 3 | - | (2) | 41 | 9 | - | - | - |
| | 女 | 145 | 33 | 68 | 38 | 6 | - | 22.8 | 26.2 | | | | | | | | | | | | | | | | | |
| 22年 | 計 | 264 | 71 | 109 | 66 | 18 | - | 26.9 | 25.0 | (1) | - | - | - | 10 | 8 | 2 | 6 | 7 | 3 | - | (1) | 22 | 8 | - | - | - |
| | 男 | 124 | 35 | 50 | 35 | 4 | - | 28.2 | 28.2 | 66 | - | - | - | 10 | 8 | 2 | 6 | 7 | 3 | - | (1) | 22 | 8 | - | - | - |
| | 女 | 140 | 36 | 59 | 31 | 14 | - | 25.7 | 22.1 | | | | | | | | | | | | | | | | | |
| 23年 | 計 | 249 | 61 | 103 | 79 | 6 | - | 24.5 | 31.7 | (2) | 2 | - | - | 10 | 2 | - | 2 | 3 | 2 | - | (2) | 10 | 23 | 1 | 18 | 6 |
| | 男 | 115 | 31 | 42 | 39 | 3 | - | 27.0 | 33.9 | 79 | 2 | - | - | 10 | 2 | - | 2 | 3 | 2 | - | (2) | 10 | 23 | 1 | 18 | 6 |
| | 女 | 134 | 30 | 61 | 40 | 3 | - | 22.4 | 29.9 | | | | | | | | | | | | | | | | | |
| 24年 | 計 | 216 | 68 | 82 | 64 | 2 | - | 31.5 | 29.6 | (2) | - | - | - | (1) | 4 | 3 | 1 | 3 | 1 | - | (1) | 14 | 19 | - | 10 | 1 |
| | 男 | 106 | 31 | 33 | 41 | 1 | - | 29.2 | 38.7 | 64 | - | - | - | (1) | 4 | 3 | 1 | 3 | 1 | - | (1) | 14 | 19 | - | 10 | 1 |
| | 女 | 110 | 37 | 49 | 23 | 1 | - | 33.6 | 20.9 | | | | | | | | | | | | | | | | | |
| 25年 | 計 | 242 | 66 | 80 | 92 | 4 | - | 27.3 | 38.0 | (1) | - | - | - | (1) | 1 | 7 | 3 | 6 | 8 | - | 18 | 17 | - | 17 | 3 | |
| | 男 | 118 | 37 | 34 | 45 | 2 | - | 31.4 | 38.1 | 92 | - | - | - | (1) | 1 | 7 | 3 | 6 | 8 | - | 18 | 17 | - | 17 | 3 | |
| | 女 | 124 | 29 | 46 | 47 | 2 | - | 23.4 | 37.9 | | | | | | | | | | | | | | | | | |
| 26年 | 計 | 203 | 64 | 56 | 83 | - | - | 31.5 | 40.9 | (1) | - | - | - | (1) | 1 | - | 4 | 7 | 5 | 1 | 19 | 17 | - | 15 | - | |
| | 男 | 107 | 32 | 25 | 50 | - | - | 29.9 | 46.7 | 83 | - | - | - | (1) | 1 | - | 4 | 7 | 5 | 1 | 19 | 17 | - | 15 | - | |
| | 女 | 96 | 32 | 31 | 33 | - | - | 33.3 | 34.4 | | | | | | | | | | | | | | | | | |
| 27年 | 計 | 220 | 59 | 66 | 84 | 11 | - | 26.8 | 38.2 | (3) | - | - | - | (1) | 7 | 1 | 5 | (1) | 3 | - | (1) | 13 | 18 | - | 8 | - |
| | 男 | 109 | 31 | 23 | 47 | 8 | - | 28.4 | 43.1 | 84 | - | - | - | (1) | 7 | 1 | 5 | (1) | 3 | - | (1) | 13 | 18 | - | 8 | - |
| | 女 | 111 | 28 | 43 | 37 | 3 | - | 25.2 | 33.3 | | | | | | | | | | | | | | | | | |
| 28年 | 計 | 215 | 61 | 64 | 81 | 9 | - | 28.4 | 37.7 | (1) | - | 1 | - | 13 | 3 | 2 | 4 | 10 | 5 | - | (1) | 18 | 8 | - | 17 | - |
| | 男 | 105 | 32 | 23 | 44 | 6 | - | 30.5 | 41.9 | 81 | - | 1 | - | 13 | 3 | 2 | 4 | 10 | 5 | - | (1) | 18 | 8 | - | 17 | - |
| | 女 | 110 | 29 | 41 | 37 | 3 | - | 26.4 | 33.6 | | | | | | | | | | | | | | | | | |
| 29年 | 計 | 211 | 62 | 55 | 89 | 5 | - | 29.4 | 42.2 | (1) | 2 | 2 | 2 | 15 | 4 | 3 | 5 | 12 | 3 | 2 | 14 | 16 | - | 8 | 1 | |
| | 男 | 110 | 36 | 17 | 54 | 3 | - | 32.7 | 49.1 | 89 | 2 | 2 | 2 | 15 | 4 | 3 | 5 | 12 | 3 | 2 | 14 | 16 | - | 8 | 1 | |
| | 女 | 101 | 26 | 38 | 35 | 2 | - | 25.7 | 34.7 | | | | | | | | | | | | | | | | | |
| 30年 | 計 | 197 | 64 | 55 | 76 | 2 | - | 32.5 | 38.6 | (3) | 3 | 6 | - | (1) | 5 | (1) | 4 | 2 | 3 | - | (1) | 10 | 17 | - | 8 | - |
| | 男 | 107 | 34 | 22 | 50 | 1 | - | 31.8 | 46.7 | 76 | 3 | 6 | - | (1) | 5 | (1) | 4 | 2 | 3 | - | (1) | 10 | 17 | - | 8 | - |
| | 女 | 90 | 30 | 33 | 26 | 1 | - | 46.7 | 28.9 | | | | | | | | | | | | | | | | | |
| 令和元年 | 計 | 208 | 49 | 62 | 90 | 7 | - | 23.6 | 41.3 | (1) | - | - | - | 23 | 8 | 1 | 1 | 12 | 1 | (1) | 3 | 21 | 11 | - | 5 | - |
| | 男 | 100 | 27 | 19 | 47 | 7 | - | 27.0 | 47.0 | 86 | - | - | - | 23 | 8 | 1 | 1 | 12 | 1 | (1) | 3 | 21 | 11 | - | 5 | - |
| | 女 | 108 | 22 | 43 | 43 | 0 | - | 20.4 | 36.1 | | | | | | | | | | | | | | | | | |
| 2年 | 計 | 180 | 56 | 58 | 61 | 5 | - | 31.1 | 33.9 | (1) | - | - | - | 11 | 2 | - | - | 5 | 5 | - | (1) | 18 | 14 | - | 6 | - |
| | 男 | 84 | 27 | 23 | 29 | 5 | - | 32.1 | 34.5 | 61 | - | - | - | 11 | 2 | - | - | 5 | 5 | - | (1) | 14 | - | 6 | - | |
| | 女 | 96 | 29 | 35 | 32 | 0 | - | 30.2 | 33.3 | | | | | | | | | | | | | | | | | |

注 就職者の()は、道外就職者で内数。

4 市立図書館利用状況

(1) 蔵書冊数

資料 生涯学習課 各年度末現在

| | 総数 | 0総記 | 1哲学宗教 | 2歴史地理 | 3社会科学 | 4自然科学 | 5工学 | 6産業 | 7芸術 | 8語学 | 9文学 | 郷土資料 | 視聴覚資料 | 児童 |
|------------|---------------|--------------|--------------|--------------|--------------|--------------|--------------|--------------|--------------|--------------|---------------|--------------|--------------|---------------|
| 平成21年度 | 100,096 | 2,125 | 2,302 | 5,687 | 7,958 | 4,373 | 5,522 | 2,014 | 6,779 | 1,193 | 26,728 | 5,568 | 260 | 29,587 |
| 22年度 | 101,782 | 1,969 | 2,287 | 5,696 | 7,612 | 4,284 | 5,535 | 1,994 | 6,920 | 1,189 | 26,956 | 5,884 | 1,958 | 29,498 |
| 23年度 | 98,874 | 1,884 | 2,182 | 5,564 | 6,951 | 4,077 | 5,220 | 1,868 | 6,991 | 1,170 | 26,495 | 6,317 | 1,969 | 28,186 |
| 24年度 | 99,142 | 1,895 | 2,278 | 5,650 | 7,079 | 4,098 | 5,030 | 1,751 | 6,976 | 1,127 | 26,854 | 6,471 | 1,868 | 28,065 |
| 25年度 | 99,109 | 1,813 | 2,253 | 5,635 | 6,918 | 4,067 | 5,117 | 1,769 | 7,037 | 1,131 | 27,010 | 6,569 | 1,868 | 27,922 |
| 26年度 | 95,175 | 1,817 | 2,065 | 5,409 | 6,141 | 3,858 | 5,154 | 1,614 | 6,427 | 1,106 | 25,687 | 6,680 | 1,505 | 27,712 |
| 27年度 | 95,860 | 1,765 | 2,065 | 5,189 | 6,171 | 3,891 | 5,320 | 1,640 | 6,270 | 1,135 | 26,000 | 6,812 | 1,517 | 28,085 |
| 28年度 | 95,704 | 1,767 | 2,055 | 5,236 | 6,157 | 3,800 | 5,259 | 1,664 | 6,343 | 1,142 | 25,728 | 6,931 | 1,542 | 28,080 |
| 29年度 | 95,257 | 1,747 | 2,046 | 5,270 | 6,151 | 3,850 | 5,190 | 1,650 | 6,299 | 1,134 | 25,436 | 6,998 | 1,569 | 27,917 |
| 30年度 | 94,708 | 1,659 | 2,024 | 5,269 | 6,156 | 3,807 | 5,085 | 1,661 | 6,184 | 1,136 | 25,219 | 7,088 | 1,589 | 27,831 |
| 令和元年度 | 94,516 | 1,649 | 2,017 | 5,284 | 6,060 | 3,711 | 4,891 | 1,592 | 6,165 | 1,120 | 25,259 | 7,174 | 1,609 | 27,985 |
| 2年度 | 95,003 | 1,639 | 2,021 | 5,182 | 6,032 | 3,806 | 4,768 | 1,584 | 6,141 | 1,083 | 25,331 | 7,374 | 1,633 | 28,409 |

注 平成22年度から「カセットブック」→「視聴覚資料」に名称変更。

(2) 登録人員数

資料 生涯学習課 各年度末現在

| | 総数 | | | 幼児 | | | 小学生 | | | 中学生 | | | 高校生 | | | 一般 | | |
|------------|--------------|--------------|--------------|-----------|-----------|------------|------------|------------|------------|------------|------------|------------|------------|------------|------------|--------------|--------------|--------------|
| | 男 | 女 | 計 | 男 | 女 | 計 | 男 | 女 | 計 | 男 | 女 | 計 | 男 | 女 | 計 | 男 | 女 | 計 |
| 平成21年度 | 2,548 | 3,976 | 6,524 | 169 | 192 | 361 | 415 | 523 | 938 | 230 | 251 | 481 | 117 | 177 | 294 | 1,617 | 2,833 | 4,450 |
| 22年度 | 2,937 | 4,482 | 7,419 | 197 | 166 | 363 | 450 | 550 | 1,000 | 239 | 270 | 509 | 166 | 221 | 387 | 1,885 | 3,275 | 5,160 |
| 23年度 | 3,226 | 4,907 | 8,133 | 154 | 178 | 332 | 476 | 525 | 1,001 | 253 | 321 | 574 | 201 | 244 | 445 | 2,142 | 3,639 | 5,781 |
| 24年度 | 3,424 | 5,235 | 8,659 | 139 | 152 | 291 | 466 | 532 | 998 | 245 | 346 | 591 | 248 | 277 | 525 | 2,326 | 3,928 | 6,254 |
| 25年度 | 3,182 | 4,923 | 8,105 | 113 | 147 | 260 | 454 | 484 | 938 | 233 | 318 | 551 | 199 | 238 | 437 | 2,183 | 3,736 | 5,919 |
| 26年度 | 3,012 | 4,709 | 7,721 | 109 | 123 | 232 | 405 | 457 | 862 | 228 | 293 | 521 | 186 | 243 | 429 | 2,084 | 3,593 | 5,677 |
| 27年度 | 2,818 | 4,484 | 7,302 | 96 | 112 | 208 | 362 | 434 | 796 | 229 | 263 | 492 | 156 | 253 | 409 | 1,975 | 3,422 | 5,397 |
| 28年度 | 2,602 | 4,218 | 6,820 | 87 | 94 | 181 | 317 | 398 | 715 | 228 | 253 | 481 | 145 | 231 | 376 | 1,825 | 3,242 | 5,067 |
| 29年度 | 2,373 | 3,938 | 6,311 | 87 | 82 | 169 | 277 | 370 | 647 | 200 | 237 | 437 | 127 | 200 | 327 | 1,682 | 3,049 | 4,731 |
| 30年度 | 2,229 | 3,696 | 5,925 | 86 | 81 | 167 | 258 | 327 | 585 | 184 | 252 | 436 | 129 | 171 | 300 | 1,572 | 2,865 | 4,437 |
| 令和元年度 | 2,080 | 3,486 | 5,566 | 78 | 71 | 149 | 239 | 290 | 529 | 161 | 228 | 389 | 123 | 169 | 292 | 1,479 | 2,728 | 4,207 |
| 2年度 | 1,940 | 3,250 | 5,190 | 59 | 59 | 118 | 229 | 248 | 477 | 143 | 214 | 357 | 117 | 168 | 285 | 1,392 | 2,561 | 3,953 |

注1 19年度はシステム切替に伴い、暫定的に過去5年間の貸出利用者+19年度新規登録者。

注2 20年度以降は新システムによる図書カード発行者。(19年度以降の再発行を含む)

注3 24年度から過去5年間に貸出・再発行のなかった登録者は有効利用者には含まない。

(3) 館外貸出冊数

| | 総数 | 0総記 | 1哲学 宗教 | 2歴史 地理 | 3社会 科学 | 4自然 科学 | 5工学 | 6産業 | 7芸術 | 8語学 | 9文学 | 児童 | 資料 | 生涯学習課 | 各年度末現在 | | |
|------------|---------------|------------|--------------|--------------|--------------|--------------|--------------|------------|--------------|------------|---------------|---------------|--------------|------------|--------------|------------|------------|
| | | | | | | | | | | | | | 雑誌 その他 | 団体利用 冊数 | 開館 日数 | 1日 平均 | |
| | | | | | | | | | | | | | | | | | 団体数 |
| 平成20年度 | 112,202 | 861 | 2,125 | 3,020 | 4,381 | 2,641 | 8,836 | 1,819 | 6,543 | 569 | 34,620 | 27,856 | 10,637 | 114 | 8,294 | 270 | 416 |
| 21年度 | 116,424 | 786 | 2,379 | 3,206 | 4,271 | 2,937 | 9,152 | 1,773 | 6,837 | 608 | 38,708 | 29,209 | 8,121 | 258 | 8,437 | 288 | 404 |
| 22年度 | 120,038 | 895 | 2,822 | 3,790 | 4,826 | 3,111 | 9,402 | 1,689 | 7,452 | 638 | 39,222 | 30,927 | 7,525 | 303 | 7,739 | 290 | 414 |
| 23年度 | 136,055 | 1,080 | 2,858 | 3,976 | 5,710 | 3,763 | 11,587 | 1,762 | 8,180 | 622 | 42,234 | 36,495 | 8,328 | 332 | 9,460 | 286 | 476 |
| 24年度 | 121,261 | 903 | 2,418 | 3,418 | 4,476 | 3,038 | 10,170 | 1,650 | 8,026 | 507 | 37,904 | 32,801 | 7,236 | 332 | 8,714 | 291 | 417 |
| 25年度 | 114,789 | 754 | 2,028 | 2,885 | 3,916 | 2,824 | 8,924 | 1,412 | 6,440 | 478 | 37,774 | 31,906 | 6,785 | 368 | 8,663 | 290 | 396 |
| 26年度 | 107,606 | 687 | 1,828 | 3,073 | 3,729 | 2,837 | 7,548 | 1,279 | 5,667 | 415 | 36,976 | 27,677 | 6,715 | 392 | 9,175 | 291 | 370 |
| 27年度 | 101,795 | 561 | 1,986 | 3,266 | 3,411 | 2,903 | 6,853 | 1,213 | 5,585 | 428 | 34,429 | 26,337 | 6,186 | 379 | 8,637 | 286 | 356 |
| 28年度 | 102,382 | 527 | 1,871 | 2,975 | 3,529 | 2,558 | 6,260 | 1,306 | 4,801 | 474 | 34,811 | 28,474 | 6,122 | 420 | 8,674 | 286 | 358 |
| 29年度 | 93,357 | 587 | 2,014 | 2,773 | 3,342 | 2,667 | 6,212 | 1,022 | 4,522 | 323 | 31,733 | 24,397 | 5,349 | 442 | 8,416 | 290 | 322 |
| 30年度 | 88,006 | 568 | 1,919 | 2,773 | 3,091 | 2,360 | 5,335 | 1,049 | 4,612 | 412 | 29,455 | 22,563 | 5,542 | 420 | 8,327 | 289 | 305 |
| 令和元年度 | 83,020 | 503 | 1,876 | 2,496 | 2,911 | 2,179 | 4,632 | 740 | 3,977 | 323 | 29,130 | 20,548 | 5,302 | 470 | 8,403 | 285 | 291 |
| 2年度 | 66,966 | 443 | 1,793 | 1,904 | 2,569 | 1,821 | 3,635 | 653 | 2,679 | 207 | 24,229 | 15,410 | 3,671 | 373 | 7,952 | 260 | 258 |

注 平成21年度から団体数は延べ数とする。(それ以前は実数)

5 中央公民館利用状況

資料 生涯学習課

各年度(月)末現在

| | 計 | | 開館日数 | 1日平均 |
|--------|-------|--------|------|-------|
| | 件数 | 利用人員 | | 利用者数 |
| 平成20年度 | 1,323 | 37,445 | 359 | 104.3 |
| 21年度 | 1,225 | 30,590 | 346 | 88.4 |
| 22年度 | 1,303 | 39,250 | 358 | 109.6 |
| 23年度 | 1,552 | 37,597 | 359 | 104.7 |
| 24年度 | 1,529 | 37,550 | 358 | 104.9 |
| 25年度 | 1,648 | 35,708 | 358 | 99.7 |
| 26年度 | 1,554 | 36,896 | 358 | 103.1 |
| 27年度 | 1,403 | 33,918 | 359 | 94.5 |
| 28年度 | 1,322 | 30,454 | 358 | 85.1 |
| 29年度 | 1,192 | 31,724 | 358 | 88.6 |
| 30年度 | 1,383 | 31,777 | 358 | 88.8 |
| 令和元年度 | 1,362 | 29,876 | 358 | 83.5 |
| 2年度 | 859 | 13,977 | 322 | 43.4 |
| 2年4月 | 21 | 200 | | |
| 5月 | 8 | 66 | | |
| 6月 | 26 | 897 | | |
| 7月 | 106 | 1,352 | | |
| 8月 | 101 | 1,075 | | |
| 9月 | 127 | 1,279 | | |
| 10月 | 95 | 2,782 | | |
| 11月 | 38 | 2,361 | | |
| 12月 | 77 | 875 | | |
| 3年1月 | 59 | 810 | | |
| 2月 | 99 | 914 | | |
| 3月 | 102 | 1,366 | | |

6 幌糠地区公民館利用状況

資料 幌糠地区公民館 各年度(月)末現在

| | 公民館主催事業 | | 官公署 | | 社会教育関係団体 | | 一般団体 | | 計 | | 開館日数 | 1日平均利用者数 |
|--------|---------|-------|-----|------|----------|------|------|-------|-----|-------|------|----------|
| | 件数 | 利用人員 | 件数 | 利用人員 | 件数 | 利用人員 | 件数 | 利用人員 | 件数 | 利用人員 | | |
| 平成12年度 | 101 | 1,935 | 39 | 714 | 68 | 616 | 25 | 318 | 233 | 3,583 | 296 | 12.1 |
| 13年度 | 87 | 1,667 | 47 | 920 | 72 | 944 | 23 | 266 | 229 | 3,797 | 296 | 12.8 |
| 14年度 | 102 | 1,758 | 26 | 320 | 42 | 593 | 40 | 516 | 210 | 3,187 | 297 | 10.7 |
| 15年度 | 83 | 1,557 | 33 | 955 | 49 | 612 | 34 | 506 | 199 | 3,630 | 297 | 12.2 |
| 16年度 | 82 | 1,539 | 39 | 548 | | | 97 | 1,397 | 218 | 3,484 | 299 | 11.7 |
| 17年度 | 86 | 1,686 | 35 | 658 | | | 92 | 1,439 | 213 | 3,783 | 298 | 12.7 |
| 18年度 | | | | | | | | | 219 | 3,762 | 345 | 10.9 |
| 19年度 | | | | | | | | | 201 | 3,631 | 344 | 10.6 |
| 20年度 | | | | | | | | | 144 | 2,453 | 343 | 7.2 |
| 21年度 | | | | | | | | | | | | |

注 平成21年度より、コミュニティセンターに移行。

7 東部地区公民館利用状況

資料 東部地区公民館 各年度(月)末現在

| | 公民館主催事業 | | 官公署 | | 社会教育関係団体 | | 青少年 | | 一般団体 | | 計 | | 開館日数 | 1日平均利用者数 |
|--------|---------|-------|-----|-------|----------|-------|-----|------|------|-------|-----|--------|------|----------|
| | 件数 | 利用人員 | 件数 | 利用人員 | 件数 | 利用人員 | 件数 | 利用人員 | 件数 | 利用人員 | 件数 | 利用人員 | | |
| 平成12年度 | 116 | 1,293 | 12 | 1,536 | 241 | 2,291 | | | 302 | 4,646 | 671 | 9,766 | 305 | 32.0 |
| 13年度 | 2 | 454 | 6 | 1,195 | 278 | 2,623 | | | 387 | 4,753 | 673 | 9,025 | 305 | 29.6 |
| 14年度 | 6 | 617 | 23 | 413 | 291 | 2,832 | | | 366 | 4,496 | 686 | 8,358 | 309 | 27.0 |
| 15年度 | 23 | 569 | 48 | 4,461 | 424 | 3,741 | | | 174 | 2,918 | 669 | 11,689 | 308 | 38.0 |
| 16年度 | 22 | 537 | 36 | 2,134 | | | 5 | 93 | 573 | 6,614 | 636 | 9,378 | 302 | 31.1 |
| 17年度 | 10 | 416 | 31 | 1,614 | | | 21 | 348 | 555 | 5,815 | 617 | 8,193 | 315 | 26.0 |
| 18年度 | | | | | | | | | | | 588 | 7,008 | 359 | 19.5 |
| 19年度 | | | | | | | | | | | 606 | 11,297 | 306 | 36.9 |
| 20年度 | | | | | | | | | | | 557 | 6,524 | 289 | 22.6 |
| 21年度 | | | | | | | | | | | | | | |

注 平成21年度より、コミュニティセンターに移行。

8 海のふるさと館利用状況

資料 経済港湾課

各年度(月)末現在

| | 総入館者数 | 開館日数 | 1日平均入館者数 |
|--------|--------|------|----------|
| 平成20年度 | 31,523 | 156 | 202.1 |
| 21年度 | 49,506 | 170 | 291.2 |
| 22年度 | 57,025 | 171 | 333.5 |
| 23年度 | 51,370 | 171 | 300.4 |
| 24年度 | 54,649 | 177 | 308.8 |
| 25年度 | 59,135 | 184 | 321.4 |
| 26年度 | 57,014 | 184 | 309.9 |
| 27年度 | 51,151 | 184 | 278.0 |
| 28年度 | 51,557 | 191 | 269.9 |
| 29年度 | 49,230 | 191 | 257.7 |
| 30年度 | 24,145 | 184 | 131.2 |
| 令和元年度 | 19,956 | 184 | 108.4 |
| 2年度 | 12,429 | 163 | 76.3 |
| 2年4月 | - | - | - |
| 5月 | 613 | 16 | 38.3 |
| 6月 | 1,211 | 30 | 40.4 |
| 7月 | 3,399 | 31 | 109.6 |
| 8月 | 3,465 | 31 | 111.8 |
| 9月 | 2,586 | 30 | 86.2 |
| 10月 | 1,155 | 25 | 46.2 |
| 11月 | - | - | - |
| 12月 | - | - | - |
| 令和3年1月 | - | - | - |
| 2月 | - | - | - |
| 3月 | - | - | - |

9 スポーツセンター入利用状況

資料 生涯学習課 各年度(月)末現在

| | スポーツ実施 | | | スポーツ 実施合計 | スポーツ 以外(一 般貸館に 係るも の) | 総入館者 数 | 開館日数 | 1日平均 入館者数 | 月平均入 館者数 |
|--------|--------|-------|------------|--------------|-----------------------------------|-----------|------|--------------|-------------|
| | 個人入場 | 主催事業 | 団体及び貸 館 | | | | | | |
| 平成20年度 | 9,698 | 886 | 34,670 | 45,254 | 464 | 45,718 | 359 | 127.3 | 3,809.8 |
| 21年度 | 9,470 | 702 | 36,010 | 46,182 | 1,300 | 47,482 | 346 | 137.2 | 3,956.8 |
| 22年度 | 12,146 | 3,241 | 39,176 | 54,563 | 1,152 | 55,715 | 358 | 155.6 | 4,642.9 |
| 23年度 | 11,529 | 843 | 34,702 | 47,074 | - | 47,074 | 359 | 131.1 | 3,922.8 |
| 24年度 | 10,352 | 669 | 36,451 | 47,472 | 718 | 48,190 | 358 | 134.6 | 4,015.8 |
| 25年度 | 11,304 | 1,162 | 33,250 | 45,716 | - | 45,716 | 358 | 127.7 | 3,809.7 |
| 26年度 | 11,328 | 2,524 | 31,096 | 44,948 | - | 44,948 | 358 | 125.6 | 3,745.7 |
| 27年度 | 9,125 | 1,418 | 26,259 | 36,802 | 784 | 37,586 | 328 | 114.6 | 3,132.2 |
| 28年度 | 10,190 | 1,330 | 28,567 | 40,087 | 576 | 40,663 | 328 | 124.0 | 3,388.6 |
| 29年度 | 9,751 | 1,518 | 28,107 | 39,376 | 3,289 | 42,665 | 328 | 130.1 | 3,555.4 |
| 30年度 | 10,551 | 1,697 | 27,705 | 39,953 | 1,234 | 41,187 | 357 | 115.4 | 3,432.3 |
| 令和元年度 | 8,725 | 1,049 | 29,009 | 38,783 | 545 | 39,328 | 357 | 110.2 | 3,277.3 |
| 2年度 | 5,806 | 367 | 18,524 | 24,697 | - | 24,697 | 322 | 76.7 | 2,058.1 |
| 2年4月 | 247 | - | 318 | 565 | - | 565 | | | |
| 5月 | 213 | - | 112 | 325 | - | 325 | | | |
| 6月 | 584 | - | 1,639 | 2,223 | - | 2,223 | | | |
| 7月 | 380 | 20 | 1,634 | 2,034 | - | 2,034 | | | |
| 8月 | 437 | - | 1,775 | 2,212 | - | 2,212 | | | |
| 9月 | 672 | 8 | 2,289 | 2,969 | - | 2,969 | | | |
| 10月 | 405 | 292 | 2,406 | 3,103 | - | 3,103 | | | |
| 11月 | 567 | 15 | 1,762 | 2,344 | - | 2,344 | | | |
| 12月 | 509 | 17 | 1,739 | 2,265 | - | 2,265 | | | |
| 3年1月 | 327 | 7 | 1,396 | 1,730 | - | 1,730 | | | |
| 2月 | 357 | 8 | 1,349 | 1,714 | - | 1,714 | | | |
| 3月 | 1,108 | - | 2,105 | 3,213 | - | 3,213 | | | |

10 温水プール(ふるも)利用状況

資料 生涯学習課 各年度(月)末現在

| | プール利用者 | | | | スタジオ利用者 | | | | 会議室ミーティング室 (プール利用者の内数) | 温水プール利用者合計 | 開館日数 | 1日平均利用者数 |
|------------|--------|--------------|--------------|--------------|---------|-------|--------------------|-------|---------------------------|--------------|-----------|-------------|
| | 教室 | 団体利用 | 一般利用 | 計 | 教室 | 団体利用 | トレーニング室(プール利用者の内数) | 計 | | | | |
| 平成13年度 | 3,296 | 4,986 | 27,951 | | 686 | 490 | 7,812 | | 122 | 37,409 | | |
| 14年度 | 7,108 | 13,640 | 43,457 | | 2,787 | 1,543 | 10,326 | | 464 | 68,535 | 294 | 233.1 |
| 15年度 | 7,948 | 16,572 | 38,116 | | 3,879 | 1,431 | 10,817 | | 1,410 | 67,946 | 297 | 228.8 |
| 16年度 | 7,534 | 14,278 | 39,122 | | 5,846 | 1,031 | 8,894 | | 811 | 67,811 | 298 | 227.6 |
| 17年度 | 7,736 | 14,266 | 39,632 | | 5,645 | 1,427 | 7,853 | | 579 | 68,706 | 298 | 230.6 |
| 18年度 | | | | 61,040 | | | 8,028 | 5,232 | 753 | 67,025 | 287 | 233.5 |
| 19年度 | | | | 62,263 | | | 7,536 | 4,521 | 438 | 67,222 | 310 | 216.8 |
| 20年度 | | | | 59,556 | | | 7,598 | 4,731 | 740 | 65,027 | 310 | 209.8 |
| 21年度 | | | | | | | | | | | | |
| 22年度 | | | | | | | | | | | | |
| 23年度 | | | | | | | | | | | | |
| 24年度 | | | | | | | | | | | | |
| 25年度 | | | | | | | | | | | | |
| 26年度 | | 2,990 | 2,277 | 5,267 | | | | | | 5,267 | 54 | 97.5 |
| 27年度 | | 3,327 | 2,130 | 5,457 | | | | | | 5,457 | 54 | 101.1 |
| 28年度 | | 2,942 | 1,742 | 4,684 | | | | | | 4,684 | 52 | 90.1 |
| 29年度 | 40 | 2,834 | 1,847 | 4,721 | | | | | | 4,721 | 53 | 89.1 |
| 30年度 | 91 | 2,764 | 2,573 | 5,428 | | | | | | 5,428 | 63 | 86.2 |
| 令和元年度 | 135 | 2,665 | 2,832 | 5,632 | | | | | | 5,632 | 64 | 88.0 |
| 2年度 | | 1,420 | 2,709 | 4,129 | | | | | | 4,129 | 53 | 77.9 |

注1 平成13年9月開設、平成21年度より休止。

注2 平成26年度より一部開放。

11 文化センター利用状況

資料 生涯学習課

各年度(月)末現在

| | 合計 | | 開館日数 | 1日平均 |
|--------|------|--------|------|------|
| | 利用件数 | 利用人員 | | 利用者数 |
| 平成20年度 | 222 | 26,091 | 359 | 72.7 |
| 21年度 | 190 | 21,745 | 346 | 62.8 |
| 22年度 | 197 | 24,994 | 358 | 69.8 |
| 23年度 | 215 | 23,376 | 359 | 65.1 |
| 24年度 | 230 | 23,325 | 358 | 65.2 |
| 25年度 | 231 | 22,777 | 358 | 63.6 |
| 26年度 | 251 | 23,576 | 358 | 65.9 |
| 27年度 | 265 | 22,988 | 359 | 64.0 |
| 28年度 | 258 | 22,165 | 358 | 61.9 |
| 29年度 | 244 | 24,772 | 358 | 69.2 |
| 30年度 | 253 | 22,619 | 339 | 66.7 |
| 令和元年度 | 234 | 19,016 | 356 | 53.4 |
| 2年度 | 124 | 7,284 | 322 | 22.6 |
| 2年4月 | 5 | 39 | | |
| 5月 | 1 | 10 | | |
| 6月 | 4 | 57 | | |
| 7月 | 6 | 112 | | |
| 8月 | 3 | 47 | | |
| 9月 | 19 | 863 | | |
| 10月 | 19 | 2,176 | | |
| 11月 | 27 | 1,102 | | |
| 12月 | 14 | 1,092 | | |
| 3年1月 | 8 | 756 | | |
| 2月 | 3 | 320 | | |
| 3月 | 15 | 710 | | |

12 社会教育及び社会体育施設一覧

資料 生涯学習課

| 施設 の 名 称 | 所在地 | 建設年 | 内 容 | |
|---------------------------|-------|-------|--|-----------|
| 留萌市中央公民館 | 見晴町2 | 昭和48年 | 鉄筋コンクリート | 2,511平方m |
| 市立留萌図書館 | 住之江町2 | 平成2年 | 〃 | 1,534平方m |
| 留萌市文化センター | 見晴町2 | 昭和48年 | 〃 | 2,090平方m |
| 留萌市スポーツセンター | 見晴町2 | 昭和47年 | 体育室、小体育室、トレーニング室 遊戯室、観覧席(400人) | 2,689平方m |
| 留萌市勤労者体育センター | 見晴町2 | 昭和51年 | 武 道 場 | 673平方m |
| 留萌市弓道場 | 見晴町2 | 平成3年 | 弓道場(28m×9.45m) | 261平方m |
| 留萌市見晴公園野球場 | 見晴町1 | 昭和33年 | 中堅120m、両翼90m | 15,849平方m |
| 留萌市見晴公園テニスコート | 見晴町2 | 昭和35年 | 23.77m×10.97m 2面(軟式コート) | |
| 留萌市浜中運動公園テニスコート | 浜中町 | 昭和62年 | 23.77m×10.97m 6面(硬式コート・軟式コート) | |
| 留萌市神居岩グリーンスポーツ | マサリベツ | 昭和58年 | 管理棟145平方m、冒険遊具等14基、野外調理所25平方m、キャンプ場11,000平方m | |
| 留萌市神居岩パークゴルフ場 | マサリベツ | 平成5年 | 36ホール パー132 | 1,809m |
| 留萌市浜中運動公園野球場 | 浜中町 | 昭和62年 | 中堅120m、両翼93m | |
| 留萌市浜中運動公園陸上競技場 | 浜中町 | 平成5年 | 4種公認競技場 1周400m、クレー舗装 サッカーコート 1面103m×68m | |
| 留萌市浜中運動公園ソフトボール場 | 浜中町 | 平成3年 | 両翼68.58m、照明灯 | |
| 留萌市浜中運動公園パークゴルフ場 | 浜中町 | 平成2年 | 9ホール パー35 | 434m |
| 留萌市船場公園パークゴルフ場 | 船場町2 | 平成19年 | 9ホール パー33 | 443m |
| 留萌市温水プール(ふるも) (一部期間開放) | 本町3 | 平成13年 | 床面積2,291.871平方m、競泳プール/25m×7コース、子供プール/15m×5m | |

第 1 1 章 治 安 ・ 災 害

交通事故発生件数

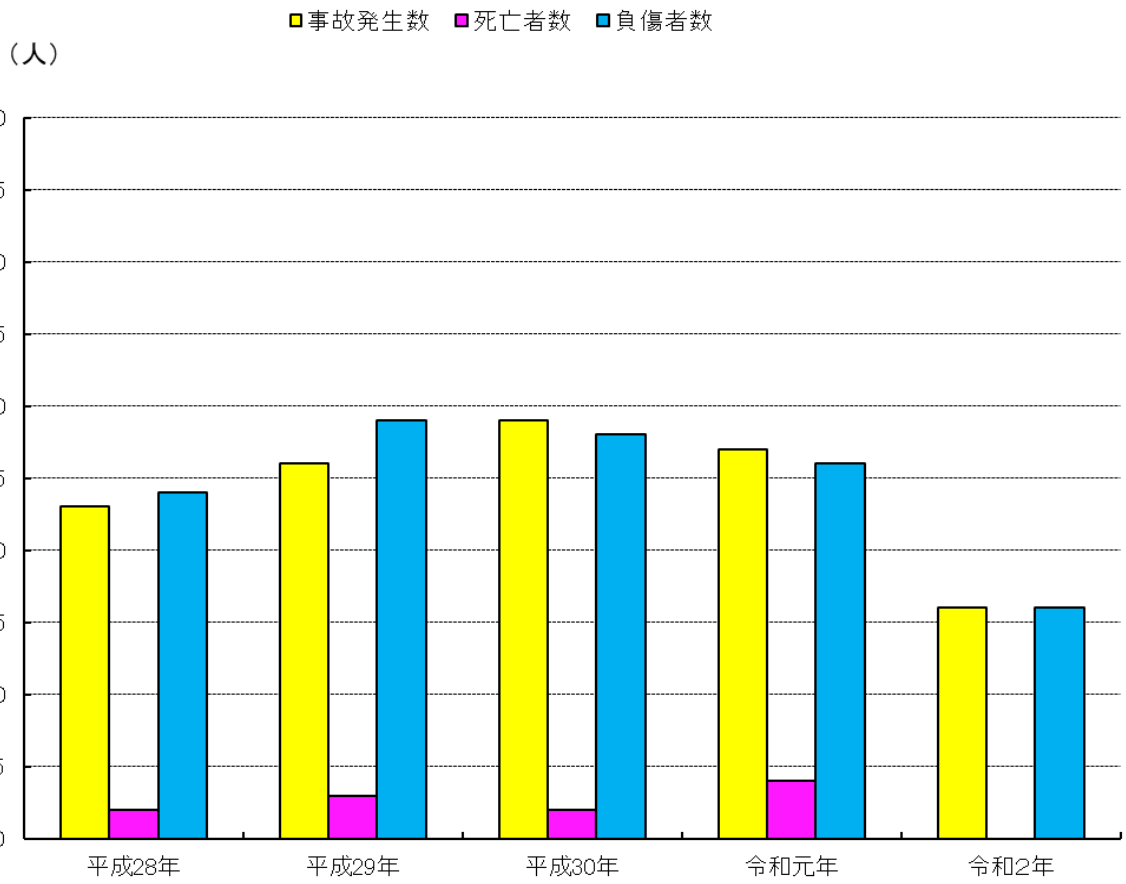

1 刑法犯罪発生状況

資料 留萌警察署 各年末現在

| | 発生件数 | 検挙件数 | 検挙人員 | | |
|---------|------|------|------|----|----|
| | | | 総数 | 男 | 女 |
| 平成19年 | 235 | 104 | 85 | 55 | 30 |
| 20年 | 223 | 87 | 79 | 52 | 27 |
| 21年 | 161 | 74 | 65 | 53 | 12 |
| 22年 | 155 | 67 | 53 | 38 | 15 |
| 23年 | 139 | 52 | 42 | 28 | 14 |
| 24年 | 188 | 55 | 39 | 24 | 15 |
| 25年 | 197 | 85 | 30 | 18 | 12 |
| 26年 | 137 | 62 | 34 | 30 | 4 |
| 27年 | 137 | 48 | 41 | 25 | 16 |
| 28年 | 152 | 79 | 42 | 33 | 9 |
| 29年 | 80 | 40 | 32 | 22 | 10 |
| 30年 | 67 | 35 | 31 | 17 | 14 |
| 令和元年 | 61 | 25 | 25 | 17 | 8 |
| 2年 | 50 | 46 | 29 | 23 | 6 |
| 殺人 | - | - | - | - | - |
| 強盗(含傷人) | - | - | - | - | - |
| 放火 | - | - | - | - | - |
| 強制性交等 | - | - | - | - | - |
| 暴行 | 3 | 4 | 5 | 3 | 2 |
| 傷害 | - | - | - | - | - |
| 脅迫 | - | - | - | - | - |
| 恐かつ | - | - | - | - | - |
| 窃盗 | 36 | 37 | 19 | 15 | 4 |
| 横領 | - | 2 | 1 | 1 | - |
| 詐欺 | 2 | 1 | 1 | 1 | - |
| わいせつ | - | - | - | - | - |
| その他の刑法 | 9 | 2 | 3 | 3 | - |

注 留萌警察署管内分。

2 特別法犯罪検挙状況

資料 留萌警察署

各年末現在

| | 古物 営業法 | 質屋 営業法 | 風俗 営業法 | 食品 衛生法 | 金属 回収 条例 | 売春 防止法 | 軽犯 罪法 | 青少年 育成 条例 | 火薬取 締法 | 銃刀 法 | 狩猟 法 | 漁業 法 | 酩酊 防止法 | 旅館 業法 | 未成年 飲酒喫 煙法 | 労基 法 | 宅建 法 | 関税 法 | 水産 資源 保護 法 | 児童 福祉 法 | 押売 防止 法 | 大麻 法 | |
|--------|-----------|-----------|-----------|-----------|----------------|-----------|----------|-----------------|-----------|---------|---------|---------|-----------|----------|------------------|---------|---------|---------|---------------------|---------------|---------------|---------|---|
| 平成20年度 | - | - | - | - | - | - | - | 1 | - | 1 | - | 10 | - | - | - | - | - | - | - | - | - | - | - |
| 21年度 | - | - | 1 | - | - | - | - | 1 | - | 4 | 1 | 12 | - | - | - | - | - | - | 1 | - | - | - | 6 |
| 22年 | - | - | - | - | - | - | - | - | - | - | - | 7 | - | - | - | - | - | - | - | - | - | - | - |
| 23年 | - | - | - | - | - | - | - | - | - | 1 | - | 10 | - | - | - | - | - | - | - | - | - | - | - |
| 24年 | - | - | - | - | - | 2 | 4 | - | - | 1 | - | 8 | - | - | - | - | - | - | - | - | - | - | 1 |
| 25年 | - | - | - | - | - | 1 | 1 | 1 | - | - | - | 6 | - | - | - | - | - | - | - | - | - | - | - |
| 26年 | - | - | - | - | - | - | 7 | - | - | - | - | 5 | - | - | - | - | - | - | 2 | - | - | - | 2 |
| 27年 | - | - | - | - | - | - | 11 | - | - | - | - | 3 | - | - | - | - | - | - | 1 | - | - | - | 1 |
| 28年 | - | - | - | - | - | - | 4 | - | 1 | - | - | 5 | - | - | - | - | - | - | - | - | - | - | - |
| 29年 | - | - | - | - | - | - | 1 | - | - | 2 | - | 5 | - | - | - | - | - | - | - | - | - | - | 1 |
| 30年 | x | x | x | x | x | x | x | x | x | x | x | x | x | x | x | x | x | x | x | x | x | x | x |
| 令和元年 | x | x | x | x | x | x | x | x | x | x | x | x | x | x | x | x | x | x | x | x | x | x | x |
| 2年 | x | x | x | x | x | x | x | x | x | x | x | x | x | x | x | x | x | x | x | x | x | x | x |

| | 森林 法 | 酒税 法 | 弁護 士法 | 畜犬 条例 | 覚せい 剤取 締法 | 清掃 条例 | 劇毒 物法 | 墓地 埋葬 法 | めん ま、 はり、 きゅう 師法 | タバ コ専 売法 | 歯科 医師 法 | 外国 人登 録法 | 水難 救護 法 | 貸金 業法 | 職業 安定 法 | 愚連 隊防 止法 | 電波 法 | 迷惑 防止 条例 | 廃棄 物処 理法 | その 他の 特別 法 | 計 | |
|--------|---------|---------|----------|----------|-----------------|----------|----------|---------------|------------------------------|----------------|---------------|----------------|---------------|----------|---------------|----------------|---------|----------------|----------------|---------------------|----|----|
| 平成20年度 | - | - | - | - | 8 | - | - | - | - | - | - | - | - | - | - | - | - | - | 6 | 3 | 29 | |
| 21年度 | - | - | - | - | 1 | - | - | - | - | - | - | - | - | - | - | - | 1 | - | 17 | 2 | 47 | |
| 22年 | - | - | - | - | - | - | - | - | - | - | - | - | - | - | - | - | 1 | - | 3 | 10 | 21 | |
| 23年 | - | - | - | - | 3 | - | - | - | - | - | - | - | - | - | - | - | 1 | - | 2 | 12 | 29 | |
| 24年 | - | - | - | - | - | - | - | - | - | - | - | - | - | - | - | - | 2 | - | 2 | 4 | 24 | |
| 25年 | - | - | - | - | 1 | - | - | - | - | - | - | - | - | - | - | - | 3 | - | 4 | 3 | 20 | |
| 26年 | - | - | - | - | 2 | - | - | - | - | - | - | - | - | - | - | - | 1 | - | 3 | 5 | 27 | |
| 27年 | - | - | - | - | 3 | - | - | - | - | - | - | - | - | - | - | - | 1 | 1 | 8 | 10 | 39 | |
| 28年 | - | - | - | - | 7 | - | - | - | - | - | - | - | - | - | - | - | - | 3 | 4 | 2 | 26 | |
| 29年 | - | - | - | - | 1 | - | - | - | - | - | - | - | - | - | - | - | 1 | 2 | 4 | 3 | 20 | |
| 30年 | x | x | x | x | x | x | x | x | x | x | x | x | x | x | x | x | x | x | x | x | x | 20 |
| 令和元年 | x | x | x | x | x | x | x | x | x | x | x | x | x | x | x | x | x | x | x | x | x | x |
| 2年 | x | x | x | x | x | x | x | x | x | x | x | x | x | x | x | x | x | x | x | x | x | x |

注 留萌警察署管内分、平成21年度以前は年度末現在。

3 月別刑法犯罪発生及び検挙件数

資料 留萌警察署 各月末現在

| | | 1月 | 2月 | 3月 | 4月 | 5月 | 6月 | 7月 | 8月 | 9月 | 10月 | 11月 | 12月 | 合計 |
|-----------|--------|-------|-------|-------|-------|------|-------|------|-------|-------|-------|---------|-------|------|
| 平成 20年 | 発生件数 | 16 | 12 | 9 | 23 | 27 | 17 | 23 | 31 | 21 | 22 | 15 | 7 | 223 |
| | 検挙件数 | 5 | 6 | 5 | 4 | 10 | 3 | 7 | 8 | 11 | 15 | 7 | 6 | 87 |
| | 検挙率(%) | 31.3 | 50.0 | 55.6 | 17.4 | 37.0 | 17.6 | 30.4 | 25.8 | 52.4 | 68.2 | 46.7 | 85.7 | 39.0 |
| 21年 | 発生件数 | 10 | 11 | 9 | 14 | 19 | 17 | 15 | 17 | 20 | 20 | 1 | 8 | 161 |
| | 検挙件数 | 2 | 5 | 13 | 6 | 2 | 8 | 3 | 7 | 12 | 6 | 10 | - | 74 |
| | 検挙率(%) | 20.0 | 45.5 | 144.4 | 42.9 | 10.5 | 47.1 | 20.0 | 41.2 | 60.0 | 30.0 | 1,000.0 | - | 46.0 |
| 22年 | 発生件数 | 5 | 9 | 17 | 10 | 14 | 13 | 14 | 19 | 20 | 15 | 15 | 4 | 155 |
| | 検挙件数 | 6 | 3 | 11 | 5 | 6 | 5 | 1 | 2 | - | 16 | 9 | 3 | 67 |
| | 検挙率(%) | 120.0 | 33.3 | 64.7 | 50.0 | 42.9 | 38.5 | 7.1 | 10.5 | - | 106.7 | 60.0 | 75.0 | 43.2 |
| 23年 | 発生件数 | 5 | 13 | 8 | 17 | 13 | 15 | 11 | 17 | 10 | 13 | 11 | 6 | 139 |
| | 検挙件数 | 3 | 2 | 2 | 6 | 3 | 3 | 8 | 2 | 5 | 6 | 10 | 6 | 56 |
| | 検挙率(%) | 60.0 | 15.4 | 25.0 | 35.3 | 23.1 | 20.0 | 72.7 | 11.8 | 50.0 | 46.2 | 90.9 | 100.0 | 40.3 |
| 24年 | 発生件数 | 9 | 6 | 13 | 12 | 15 | 23 | 27 | 10 | 22 | 24 | 22 | 5 | 188 |
| | 検挙件数 | 2 | 5 | 2 | 5 | 2 | 17 | 3 | 6 | 4 | 4 | 4 | 1 | 55 |
| | 検挙率(%) | 22.2 | 83.3 | 15.4 | 41.7 | 13.3 | 73.9 | 11.1 | 60.0 | 18.2 | 16.7 | 18.2 | 20.0 | 29.3 |
| 25年 | 発生件数 | 12 | 7 | 33 | 13 | 25 | 27 | 12 | 15 | 13 | 14 | 11 | 15 | 197 |
| | 検挙件数 | 4 | 3 | 33 | 1 | 4 | 22 | 2 | 1 | 3 | 5 | 4 | 3 | 85 |
| | 検挙率(%) | 33.3 | 42.9 | 100.0 | 7.7 | 16.0 | 81.5 | 16.7 | 6.7 | 23.1 | 35.7 | 36.4 | 20.0 | 43.1 |
| 26年 | 発生件数 | 8 | 11 | 10 | 9 | 19 | 16 | 11 | 8 | 7 | 24 | 6 | 8 | 137 |
| | 検挙件数 | 3 | 7 | 4 | 2 | 1 | 2 | 2 | 28 | 3 | 2 | 5 | 3 | 62 |
| | 検挙率(%) | 37.5 | 63.6 | 40.0 | 22.2 | 5.3 | 12.5 | 18.2 | 350.0 | 42.9 | 8.3 | 83.3 | 37.5 | 45.3 |
| 27年 | 発生件数 | 10 | 11 | 11 | 10 | 12 | 9 | 8 | 15 | 10 | 18 | 14 | 9 | 137 |
| | 検挙件数 | 1 | 2 | 7 | 5 | 4 | 1 | 6 | 2 | 5 | 5 | 7 | 3 | 48 |
| | 検挙率(%) | 10.0 | 18.2 | 63.6 | 50.0 | 33.3 | 11.1 | 75.0 | 13.3 | 50.0 | 27.8 | 50.0 | 33.3 | 35.0 |
| 28年 | 発生件数 | 15 | 6 | 13 | 8 | 23 | 22 | 25 | 6 | 10 | 9 | 7 | 8 | 152 |
| | 検挙件数 | 4 | 3 | 11 | 2 | 3 | 18 | 3 | 3 | 6 | 7 | 14 | 5 | 79 |
| | 検挙率(%) | 26.7 | 50.0 | 84.6 | 25.0 | 13.0 | 81.8 | 12.0 | 50.0 | 60.0 | 77.8 | 200.0 | 62.5 | 52.0 |
| 29年 | 発生件数 | 5 | 5 | 6 | 7 | 7 | 7 | 11 | 10 | 6 | 5 | 6 | 5 | 80 |
| | 検挙件数 | 7 | - | 6 | 1 | 3 | 4 | - | 4 | 3 | 5 | 6 | 1 | 40 |
| | 検挙率(%) | 140.0 | - | 100.0 | 14.3 | 42.9 | 57.1 | - | 40.0 | 50.0 | 100.0 | 100.0 | 20.0 | 50.0 |
| 30年 | 発生件数 | 7 | 1 | 4 | 9 | 4 | 4 | 5 | 12 | 4 | 3 | 5 | 9 | 67 |
| | 検挙件数 | 1 | 2 | 1 | 2 | 3 | 2 | 2 | 2 | 8 | 2 | 7 | 3 | 35 |
| | 検挙率(%) | 14.3 | 200.0 | 25.0 | 22.2 | 75.0 | 50.0 | 40.0 | 16.7 | 200.0 | 66.7 | 140.0 | 33.3 | 52.2 |
| 31年 | 発生件数 | 5 | 4 | 4 | 3 | 1 | 5 | 7 | 9 | 7 | 3 | 7 | 6 | 61 |
| | 検挙件数 | 1 | 1 | 3 | 2 | - | 7 | 1 | 1 | 5 | 3 | 1 | - | 25 |
| | 検挙率(%) | 20.0 | 25.0 | 75.0 | 66.7 | - | 140.0 | 14.3 | 11.1 | 71.4 | 100.0 | 14.3 | - | 41.0 |
| 令和 2年 | 発生件数 | 2 | 4 | 9 | 2 | 5 | 5 | 7 | 3 | 5 | 3 | 2 | 3 | 50 |
| | 検挙件数 | 4 | 1 | 6 | 3 | 4 | 12 | 2 | 2 | 3 | 8 | - | 1 | 46 |
| | 検挙率(%) | 200.0 | 25.0 | 66.7 | 150.0 | 80.0 | 240.0 | 28.6 | 66.7 | 60.0 | 266.7 | - | 33.3 | 92.0 |

注 留萌警察署管内分。

| | | | 学種別 | | | | | | | |
|--------------|-----------|----|-----|-----|-----|-----|--------|------|------|----|
| | | | 未就学 | 小学生 | 中学生 | 高校生 | その他の学生 | 有職少年 | 無職少年 | 計 |
| 平成21年 末現在 | 刑法犯 少年 | 触法 | - | 2 | 3 | - | - | - | - | 5 |
| | | 犯罪 | - | - | 1 | 4 | - | 3 | 2 | 10 |
| | 特別法少年 | | - | - | - | - | - | - | - | - |
| | 不良行為少年 | | - | - | - | - | - | - | - | - |
| | 非行少年総数 | | - | 2 | 4 | 4 | - | 3 | 2 | 15 |
| 平成22年 末現在 | 刑法犯 少年 | 触法 | - | - | - | - | - | - | - | - |
| | | 犯罪 | - | - | 1 | 2 | - | - | 1 | 4 |
| | 特別法少年 | | - | - | - | - | - | - | - | - |
| | 不良行為少年 | | - | - | - | - | - | - | - | - |
| | 非行少年総数 | | - | - | 1 | 2 | - | - | 1 | 4 |
| 平成23年 末現在 | 刑法犯 少年 | 触法 | - | - | - | - | - | - | - | - |
| | | 犯罪 | - | - | - | - | - | 2 | - | 2 |
| | 特別法少年 | | - | - | - | - | - | - | - | - |
| | 不良行為少年 | | - | - | - | - | - | - | - | - |
| | 非行少年総数 | | - | - | - | - | - | 2 | - | 2 |
| 平成24年 末現在 | 刑法犯 少年 | 触法 | - | 2 | - | - | - | - | - | 2 |
| | | 犯罪 | - | - | - | 2 | - | 1 | - | 3 |
| | 特別法少年 | | - | - | - | 2 | - | - | - | 2 |
| | 不良行為少年 | | - | - | - | - | - | - | - | - |
| | 非行少年総数 | | - | 2 | - | 4 | - | 1 | - | 7 |
| 平成25年 末現在 | 刑法犯 少年 | 触法 | - | 1 | - | - | - | - | - | 1 |
| | | 犯罪 | - | - | - | - | - | - | - | - |
| | 特別法少年 | | - | - | - | - | - | - | - | - |
| | 不良行為少年 | | - | - | - | - | - | - | - | - |
| | 非行少年総数 | | - | 1 | - | - | - | - | - | 1 |
| 平成26年 末現在 | 刑法犯 少年 | 触法 | - | - | 3 | - | - | - | - | 3 |
| | | 犯罪 | - | - | - | - | - | 4 | - | 4 |
| | 特別法少年 | | - | - | - | - | 1 | - | - | 1 |
| | 不良行為少年 | | - | - | - | 16 | 1 | - | 8 | 25 |
| | 非行少年総数 | | - | - | 3 | 16 | 2 | 4 | 8 | 33 |
| 平成27年 末現在 | 刑法犯 少年 | 触法 | - | 3 | - | - | - | - | - | 3 |
| | | 犯罪 | - | - | - | - | 1 | 1 | - | 2 |
| | 特別法少年 | | - | - | - | - | - | - | - | - |
| | 不良行為少年 | | - | - | - | 10 | - | 6 | 2 | 18 |
| | 非行少年総数 | | - | 3 | - | 10 | 1 | 7 | 2 | 23 |
| 平成28年 末現在 | 刑法犯 少年 | 触法 | 1 | 1 | 2 | - | - | - | - | 4 |
| | | 犯罪 | - | - | - | - | - | 1 | - | 1 |
| | 特別法少年 | | - | - | - | - | - | - | - | - |
| | 不良行為少年 | | - | 2 | 15 | 10 | - | 4 | - | 31 |
| | 非行少年総数 | | 1 | 3 | 17 | 10 | - | 5 | - | 36 |
| 平成29年 末現在 | 刑法犯 少年 | 触法 | 1 | - | - | - | - | - | - | 1 |
| | | 犯罪 | - | - | - | - | - | - | - | - |
| | 特別法少年 | | - | - | - | - | - | - | - | - |
| | 不良行為少年 | | - | - | 7 | 1 | - | 1 | 1 | 10 |
| | 非行少年総数 | | 1 | - | 7 | 1 | - | 1 | 1 | 11 |
| 平成30年 末現在 | 刑法犯 少年 | 触法 | x | x | x | x | x | x | x | x |
| | | 犯罪 | x | x | x | x | x | x | x | x |
| | 特別法少年 | | x | x | x | x | x | x | x | x |
| | 不良行為少年 | | x | x | x | x | x | x | x | x |
| | 非行少年総数 | | x | x | x | x | x | x | x | x |
| 令和元年 末現在 | 刑法犯 少年 | 触法 | x | x | x | x | x | x | x | x |
| | | 犯罪 | x | x | x | x | x | x | x | x |
| | 特別法少年 | | x | x | x | x | x | x | x | x |
| | 不良行為少年 | | x | x | x | x | x | x | x | x |
| | 非行少年総数 | | x | x | x | x | x | x | x | x |
| 令和2年 末現在 | 刑法犯 少年 | 触法 | x | x | x | x | x | x | x | x |
| | | 犯罪 | x | x | x | x | x | x | x | x |
| | 特別法少年 | | x | x | x | x | x | x | x | x |
| | 不良行為少年 | | x | x | x | x | x | x | x | x |
| | 非行少年総数 | | x | x | x | x | x | x | x | x |

注 留萌警察署管内分。

5 交通事故発生状況・交通法令検挙状況

資料 留萌警察署 各年末現在

| | 交通事故 | | | 物損事故 | 交通法令 検挙総数 |
|-----------|-----------|----------|-----------|------------|--------------|
| | 発生件数 | 死亡 | 負傷 | | |
| 平成21年 | 69 | 2 | 85 | 674 | 2,876 |
| 22年 | 61 | 1 | 74 | 718 | 2,762 |
| 23年 | 48 | 6 | 57 | 745 | - |
| 24年 | 24 | 3 | 33 | 829 | - |
| 25年 | 37 | 2 | 51 | 733 | - |
| 26年 | 32 | - | 47 | 681 | - |
| 27年 | 12 | - | 15 | 430 | - |
| 28年 | 23 | 2 | 24 | 608 | - |
| 29年 | 26 | 3 | 29 | 625 | - |
| 30年 | 29 | 2 | 28 | 615 | x |
| 令和元年 | 27 | 4 | 26 | 587 | x |
| 2年 | 16 | - | 16 | 444 | x |

注1 留萌警察署管内分。

注2 平成23年より、交通法令検挙総数について、記載しない。

6 風俗営業状況

(1) 風俗営業

資料 留萌警察署 各年末現在(単位：件)

| | 料理店 | カフェ | キャバ レー | ナイト クラブ | ダンス ホール | パチンコ 店 | 麻雀店 | その他の 遊戯場 | 計 |
|-----------|----------|----------|-----------|------------|------------|-----------|----------|-------------|----------|
| 平成21年 | 2 | - | 1 | - | - | 6 | 1 | 1 | 11 |
| 22年 | 2 | - | 1 | - | - | 6 | 1 | 1 | 11 |
| 23年 | 2 | - | 1 | - | - | 6 | 1 | - | 10 |
| 24年 | 2 | - | - | - | - | 5 | 1 | - | 8 |
| 25年 | - | - | - | - | - | 5 | 1 | - | 6 |
| 26年 | - | - | - | - | - | 5 | 1 | - | 6 |
| 27年 | - | - | - | - | - | 5 | - | - | 5 |
| 28年 | - | - | - | - | - | 5 | - | - | 5 |
| 29年 | - | - | - | - | - | 5 | - | - | 5 |
| 30年 | x | x | x | x | x | x | x | x | x |
| 令和元年 | x | x | x | x | x | x | x | x | x |
| 2年 | x | x | x | x | x | x | x | x | x |

注 留萌警察署管内分。

(2) 銃砲所持

資料 留萌警察署

| | 平成23年 | 24年 | 25年 | 26年 | 27年 | 28年 | 29年 | 30年 | 令和元年 | 2年 |
|----|-------|-----|-----|-----|-----|-----|-----|-----|------|----|
| 銃砲 | 129 | 131 | 130 | 122 | 121 | 117 | 117 | x | x | x |

注 留萌警察署管内分。

7 刑事事件処理状況

(1) 旭川地方裁判所留萌支部

資料 旭川地方裁判所 各年末現在

| | 第一審通常 | | | その他 | | |
|-----------|----------|----------|----------|-----|----|----|
| | 新受 | 既済 | 未決 | 新受 | 既済 | 未決 |
| 平成20年 | 3 | 4 | - | 1 | 1 | - |
| 21年 | 2 | 1 | 1 | - | - | - |
| 22年 | 4 | 4 | 1 | 3 | 3 | - |
| 23年 | 3 | 3 | 1 | - | - | - |
| 24年 | 2 | 3 | - | 1 | 1 | - |
| 25年 | 2 | 1 | 1 | 3 | 3 | - |
| 26年 | 7 | 2 | 6 | 1 | 1 | - |
| 27年 | - | 6 | - | - | - | - |
| 28年 | - | - | - | - | - | - |
| 29年 | 1 | - | 1 | - | - | - |
| 30年 | 1 | 1 | 1 | - | - | - |
| 令和元年 | 2 | 2 | 1 | - | - | - |
| 2年 | 2 | 2 | 1 | - | - | - |

注1 増毛町、小平町、苫前町、羽幌町、初山別村等を含む。

注2 令和2年の数値は、速報値である。

(2) 留萌簡易裁判所

資料 旭川地方裁判所 各年末現在

| | 第一審通常 | | | 略式 | | | その他 | | |
|-----------|----------|----------|----------|-----------|-----------|----------|------------|------------|----|
| | 新受 | 既済 | 未決 | 新受 | 既済 | 未決 | 新受 | 既済 | 未決 |
| 平成20年 | - | - | - | 151 | 153 | 8 | 119 | 119 | - |
| 21年 | - | - | - | 146 | 153 | 1 | 130 | 130 | - |
| 22年 | - | - | - | 115 | 114 | 2 | 72 | 72 | - |
| 23年 | - | - | - | 103 | 103 | 2 | 129 | 129 | - |
| 24年 | 1 | 1 | - | 84 | 84 | 2 | 108 | 108 | - |
| 25年 | - | - | - | 90 | 90 | 2 | 83 | 83 | - |
| 26年 | 1 | - | 1 | 78 | 80 | - | 125 | 125 | - |
| 27年 | - | 1 | - | 94 | 94 | - | 73 | 73 | - |
| 28年 | 1 | 1 | - | 97 | 96 | 1 | 85 | 85 | - |
| 29年 | - | - | - | 63 | 61 | 3 | 83 | 83 | - |
| 30年 | 1 | 1 | - | 69 | 56 | 16 | 59 | 59 | - |
| 令和元年 | - | - | - | 36 | 48 | 4 | 69 | 69 | - |
| 2年 | 2 | 1 | 1 | 38 | 37 | 5 | 105 | 105 | - |

注1 増毛町、小平町、苫前町、羽幌町、初山別村等を含む。

注2 令和2年の数値は、速報値である。

8 民事事件処理状況

(1) 旭川地方裁判所留萌支部

資料 旭川地方裁判所 各年末現在

| | 通常訴訟、人事訴訟 手形、小切手訴訟 | | | 執行 | | | 破産 | | | その他 | | |
|-----------|-----------------------|-----------|----------|----|-----------|-----------|----------|-----------|-----------|----------|----|----|
| | 新受 | 既済 | 未決 | 新受 | 既済 | 未決 | 新受 | 既済 | 未決 | 新受 | 既済 | 未決 |
| 平成20年 | 139 | 158 | 41 | / | 39 | 43 | 6 | 60 | 62 | 6 | | |
| 21年 | 82 | 80 | 43 | | 52 | 56 | 2 | 44 | 45 | 5 | | |
| 22年 | 40 | 68 | 15 | | 22 | 18 | 6 | 35 | 37 | 3 | | |
| 23年 | 58 | 59 | 14 | | 23 | 27 | 2 | 30 | 29 | 4 | | |
| 24年 | 26 | 30 | 10 | | 18 | 19 | 1 | 22 | 25 | 1 | | |
| 25年 | 17 | 19 | 8 | | 7 | 8 | - | 32 | 28 | 5 | | |
| 26年 | 10 | 15 | 3 | | 8 | 7 | 1 | 31 | 35 | 1 | | |
| 27年 | 16 | 14 | 5 | | 14 | 13 | 2 | 27 | 27 | 1 | | |
| 28年 | 9 | 10 | 4 | | 15 | 14 | 3 | 18 | 14 | 5 | | |
| 29年 | 10 | 11 | 3 | | 21 | 23 | 1 | 33 | 32 | 6 | | |
| 30年 | 9 | 5 | 7 | | 27 | 27 | 1 | 24 | 20 | 10 | | |
| 令和元年 | 21 | 16 | 12 | | 21 | 22 | - | 31 | 29 | 12 | | |
| 2年 | 10 | 15 | 7 | | 14 | 10 | 4 | 16 | 21 | 7 | | |

注1 増毛町、小平町、苫前町、羽幌町、初山別村等を含む。

注2 令和2年の数値は、速報値である。

(2) 留萌簡易裁判所

資料 旭川地方裁判所 各年末現在

| | 通常訴訟、手形、小切手訴訟「少額訴訟」 | | | 督促 | | | 調停 | | | その他 | | |
|-----------|---------------------|-----------|----------|-----------|-----------|----|----------|----------|----|-----------|-----------|----|
| | 新受 | 既済 | 未決 | 新受 | 既済 | 未決 | 新受 | 既済 | 未決 | 新受 | 既済 | 未決 |
| 平成20年 | 361 | 363 | 87 | 149 | 147 | 2 | 23 | 35 | - | 99 | 98 | 2 |
| 21年 | 260 | 322 | 25 | 154 | 155 | 1 | 17 | 17 | - | 112 | 114 | - |
| 22年 | 128 | 125 | 28 | 68 | 69 | - | 56 | 50 | 6 | 32 | 32 | - |
| 23年 | 137 | 140 | 25 | 90 | 90 | - | 83 | 88 | 1 | 53 | 53 | - |
| 24年 | 109 | 117 | 17 | 104 | 104 | - | 30 | 30 | 1 | 63 | 62 | 1 |
| 25年 | 63 | 65 | 15 | 80 | 80 | - | 27 | 22 | 6 | 34 | 35 | - |
| 26年 | 34 | 40 | 9 | 52 | 52 | - | 4 | 8 | 2 | 23 | 23 | - |
| 27年 | 37 | 38 | 8 | 41 | 41 | - | 14 | 14 | 2 | 16 | 16 | - |
| 28年 | 38 | 40 | 6 | 55 | 55 | - | 14 | 16 | - | 26 | 26 | - |
| 29年 | 46 | 45 | 7 | 62 | 62 | - | 7 | 7 | - | 25 | 25 | - |
| 30年 | 33 | 33 | 7 | 51 | 50 | 1 | 11 | 10 | 1 | 31 | 31 | - |
| 令和元年 | 25 | 26 | 6 | 38 | 39 | - | 1 | 2 | - | 21 | 20 | 1 |
| 2年 | 32 | 32 | 6 | 39 | 39 | - | 4 | 4 | - | 19 | 20 | - |

注1 増毛町、小平町、苫前町、羽幌町、初山別村等を含む。

注2 令和2年の数値は、速報値である。

9 家事審判及び家事調停事件処理状況

資料 旭川家庭裁判所 各年末現在

| | 審判 | | | 調停 | | |
|-----------|------------|------------|-----------|-----------|-----------|----------|
| | 新受 | 既済 | 未済 | 新受 | 既済 | 未済 |
| 平成20年 | 217 | 214 | 13 | 32 | 37 | 2 |
| 21年 | 216 | 218 | 11 | 28 | 26 | 4 |
| 22年 | 265 | 255 | 21 | 37 | 31 | 10 |
| 23年 | 213 | 227 | 7 | 24 | 29 | 5 |
| 24年 | 227 | 216 | 18 | 21 | 21 | 5 |
| 25年 | 184 | 187 | 15 | 35 | 35 | 5 |
| 26年 | 255 | 254 | 16 | 49 | 46 | 8 |
| 27年 | 295 | 291 | 20 | 43 | 40 | 11 |
| 28年 | 209 | 216 | 13 | 36 | 43 | 4 |
| 29年 | 342 | 341 | 14 | 39 | 27 | 16 |
| 30年 | 352 | 339 | 27 | 31 | 36 | 11 |
| 令和元年 | 327 | 324 | 30 | 32 | 27 | 16 |
| 2年 | 354 | 360 | 24 | 21 | 28 | 9 |

注1 増毛町、小平町、苫前町、羽幌町、初山別村等を含む。

注2 令和2年の数値は、速報値である。

10 家事手続案内件数

資料 旭川家庭裁判所 各年末現在

| | 平成22年 | 23年 | 24年 | 25年 | 26年 | 27年 | 28年 | 29年 | 30年 | 令和元年 | 2年 |
|------|-------|-----|-----|-----|-----|-----|-----|-----|-----|------|----|
| 相談件数 | 67 | 66 | 78 | 102 | 100 | 36 | 27 | 46 | 33 | 53 | 56 |

注1 増毛町、小平町、苫前町、羽幌町、初山別村等を含む。

注2 令和2年の数値は、速報値である。

11 検察事件受理状況

(1) 地方検察庁留萌支部

資料 旭川地方検察庁留萌支部 各年末現在

| | | 受理 | | | 処理 | | | | | | | | | 未済 |
|-----------|------|----|----|----|------|------|------|----|------|-----|----|--------|----|-----|
| | | 旧受 | 新受 | 計 | 起訴 | | | | 不起訴 | | | 中止・その他 | 計 | |
| | | | | | 公判請求 | 略式請求 | 即決請求 | 小計 | 起訴猶予 | その他 | 計 | | | |
| 平成 21年 | 刑法犯 | 1 | 28 | 29 | 1 | - | - | 1 | 1 | 1 | 2 | 26 | 29 | - |
| | 特別法犯 | - | 46 | 46 | 1 | - | - | 1 | 9 | - | 9 | 35 | 45 | 1 |
| | 計 | 1 | 74 | 75 | 2 | - | - | 2 | 10 | 1 | 11 | 61 | 74 | 1 |
| 22年 | 刑法犯 | - | 26 | 26 | 2 | - | - | 2 | 5 | 3 | 8 | 15 | 25 | 1 |
| | 特別法犯 | 1 | 19 | 20 | 2 | - | - | 2 | 3 | 2 | 5 | 13 | 20 | - |
| | 計 | 1 | 45 | 46 | 4 | - | - | 4 | 8 | 5 | 13 | 28 | 45 | 1 |
| 23年 | 刑法犯 | 1 | 23 | 24 | 3 | - | - | 3 | 2 | 4 | 6 | 14 | 23 | - |
| | 特別法犯 | - | 9 | 9 | - | - | - | - | 2 | - | 2 | 8 | 10 | - |
| | 計 | 1 | 32 | 33 | 3 | - | - | 3 | 4 | 4 | 8 | 22 | 33 | - |
| 24年 | 刑法犯 | - | 20 | 20 | 2 | - | - | 2 | 3 | 8 | 11 | 7 | 20 | - |
| | 特別法犯 | - | 9 | 9 | - | - | - | - | 1 | 2 | 3 | 6 | 9 | - |
| | 計 | - | 29 | 29 | 2 | - | - | 2 | 4 | 10 | 14 | 13 | 29 | - |
| 25年 | 刑法犯 | - | 11 | 11 | 2 | - | - | 2 | 3 | 1 | 4 | 5 | 11 | - |
| | 特別法犯 | - | 4 | 4 | - | - | - | - | - | 1 | 1 | 3 | 4 | - |
| | 計 | - | 15 | 15 | 2 | - | - | 2 | 3 | 2 | 5 | 8 | 15 | - |
| 26年 | 刑法犯 | - | 18 | 18 | 2 | - | - | 2 | 1 | 2 | 3 | 13 | 18 | - |
| | 特別法犯 | - | 13 | 13 | 5 | - | - | 5 | - | 3 | 3 | 5 | 13 | - |
| | 計 | - | 31 | 31 | 7 | - | - | 7 | 1 | 5 | 6 | 18 | 31 | - |
| 27年 | 刑法犯 | - | 8 | 8 | - | - | - | - | 3 | 1 | 4 | 4 | 8 | - |
| | 特別法犯 | - | 4 | 4 | - | - | - | - | - | 1 | 1 | 3 | 4 | - |
| | 計 | - | 12 | 12 | - | - | - | - | 3 | 2 | 5 | 7 | 12 | - |
| 28年 | 刑法犯 | - | 13 | 13 | - | - | - | - | 1 | 3 | 4 | 8 | 12 | 1 |
| | 特別法犯 | - | 5 | 5 | - | - | - | - | - | - | - | 5 | 5 | - |
| | 計 | - | 18 | 18 | - | - | - | - | 1 | 3 | 4 | 13 | 17 | 1 |
| 29年 | 刑法犯 | 1 | 23 | 24 | 1 | - | - | 1 | 2 | 12 | 14 | 8 | 23 | 1 |
| | 特別法犯 | - | 5 | 5 | - | - | - | - | 1 | 1 | 2 | 2 | 4 | 1 |
| | 計 | 1 | 28 | 29 | 1 | - | - | 1 | 3 | 13 | 16 | 10 | 27 | 2 |
| 30年 | 刑法犯 | 1 | 13 | 14 | 1 | - | - | 1 | 1 | 3 | 4 | 7 | 12 | 2 |
| | 特別法犯 | 1 | 4 | 5 | - | - | - | - | 1 | 1 | 2 | 4 | 6 | △ 1 |
| | 計 | 2 | 17 | 19 | 1 | - | - | 1 | 2 | 4 | 6 | 11 | 18 | 1 |
| 令和 元年 | 刑法犯 | 1 | 23 | 24 | - | - | - | - | 6 | 3 | 9 | 13 | 22 | 2 |
| | 特別法犯 | - | 11 | 11 | 2 | - | - | 2 | 1 | - | 1 | 5 | 8 | 3 |
| | 計 | 1 | 34 | 35 | 2 | - | - | 2 | 7 | 3 | 10 | 18 | 30 | 5 |
| 2年 | 刑法犯 | 2 | 8 | 10 | 1 | - | - | 1 | - | 1 | 1 | 3 | 5 | 5 |
| | 特別法犯 | 3 | 5 | 8 | 2 | - | - | 2 | 3 | - | 3 | 3 | 8 | - |
| | 計 | 5 | 13 | 18 | 3 | - | - | 3 | 3 | 1 | 4 | 6 | 13 | 5 |

(2) 区検察庁

資料 留萌区検察庁 各年末現在

| | | 受理 | | | 処理 | | | | | | | | | 未済 |
|-------|------|----|-----|-----|------|------|------|-----|------|-----|-----|--------|-----|----|
| | | 旧受 | 新受 | 計 | 起訴 | | | | 不起訴 | | | 中止・その他 | 計 | |
| | | | | | 公判請求 | 略式請求 | 即決請求 | 小計 | 起訴猶予 | その他 | 計 | | | |
| 平成21年 | 刑法犯 | 1 | 94 | 95 | - | 20 | - | 20 | 64 | 7 | 71 | 4 | 95 | - |
| | 特別法犯 | - | 331 | 331 | - | 127 | - | 127 | 36 | 2 | 38 | 166 | 331 | - |
| | 計 | 1 | 425 | 426 | - | 147 | - | 147 | 100 | 9 | 109 | 170 | 426 | - |
| 22年 | 刑法犯 | - | 112 | 112 | - | 17 | - | 17 | 76 | 12 | 88 | 7 | 112 | - |
| | 特別法犯 | - | 230 | 230 | - | 99 | - | 99 | 25 | 1 | 26 | 105 | 230 | - |
| | 計 | - | 342 | 342 | - | 116 | - | 116 | 101 | 13 | 114 | 112 | 342 | - |
| 23年 | 刑法犯 | - | 75 | 75 | - | 15 | - | 15 | 55 | 3 | 58 | 2 | 75 | - |
| | 特別法犯 | - | 228 | 228 | - | 88 | - | 88 | 25 | 5 | 30 | 108 | 226 | 2 |
| | 計 | - | 303 | 303 | - | 103 | - | 103 | 80 | 8 | 88 | 110 | 301 | 2 |
| 24年 | 刑法犯 | - | 65 | 65 | 1 | 12 | - | 13 | 40 | 10 | 50 | 2 | 65 | - |
| | 特別法犯 | 2 | 197 | 199 | - | 72 | - | 72 | 30 | 2 | 32 | 95 | 199 | - |
| | 計 | 2 | 262 | 264 | 1 | 84 | - | 85 | 70 | 12 | 82 | 97 | 264 | - |
| 25年 | 刑法犯 | - | 70 | 70 | - | 13 | - | 13 | 51 | 3 | 54 | 3 | 70 | - |
| | 特別法犯 | - | 174 | 174 | - | 77 | - | 77 | 21 | 1 | 22 | 75 | 174 | - |
| | 計 | - | 244 | 244 | - | 90 | - | 90 | 72 | 4 | 76 | 78 | 244 | - |
| 26年 | 刑法犯 | - | 54 | 54 | - | 15 | - | 15 | 31 | 1 | 32 | 7 | 54 | - |
| | 特別法犯 | - | 175 | 175 | - | 64 | - | 64 | 8 | 1 | 9 | 102 | 175 | - |
| | 計 | - | 229 | 229 | - | 79 | - | 79 | 39 | 2 | 41 | 109 | 229 | - |
| 27年 | 刑法犯 | - | 42 | 42 | - | 11 | - | 11 | 23 | 4 | 27 | 4 | 42 | - |
| | 特別法犯 | - | 231 | 231 | - | 83 | - | 83 | 11 | 1 | 12 | 136 | 231 | - |
| | 計 | - | 273 | 273 | - | 94 | - | 94 | 34 | 5 | 39 | 140 | 273 | - |
| 28年 | 刑法犯 | - | 59 | 59 | 1 | 19 | - | 20 | 32 | 2 | 34 | 4 | 58 | 1 |
| | 特別法犯 | - | 201 | 201 | - | 78 | - | 78 | 11 | 3 | 14 | 109 | 201 | - |
| | 計 | - | 260 | 260 | 1 | 97 | - | 98 | 43 | 5 | 48 | 113 | 259 | 1 |
| 29年 | 刑法犯 | - | 44 | 44 | - | 17 | - | 17 | 25 | - | 25 | 2 | 44 | - |
| | 特別法犯 | 1 | 178 | 179 | - | 46 | - | 46 | 25 | 2 | 27 | 93 | 166 | 13 |
| | 計 | 1 | 222 | 223 | - | 63 | - | 63 | 50 | 2 | 52 | 95 | 210 | 13 |
| 30年 | 刑法犯 | - | 51 | 51 | 1 | 12 | - | 13 | 36 | 2 | 38 | - | 51 | - |
| | 特別法犯 | 13 | 145 | 158 | - | 57 | - | 57 | 27 | 4 | 31 | 70 | 138 | - |
| | 計 | 13 | 196 | 209 | 1 | 69 | - | 70 | 63 | 6 | 69 | 70 | 209 | - |
| 令和元年 | 刑法犯 | - | 41 | 41 | - | 9 | - | 9 | 24 | 2 | 26 | 5 | 40 | 1 |
| | 特別法犯 | - | 128 | 128 | - | 28 | - | 28 | 25 | 4 | 29 | 70 | 127 | 1 |
| | 計 | - | 169 | 169 | - | 37 | - | 37 | 49 | 6 | 55 | 75 | 167 | 2 |
| 2年 | 刑法犯 | 1 | 43 | 44 | 2 | 6 | - | 8 | 31 | 3 | 34 | 2 | 44 | - |
| | 特別法犯 | 1 | 140 | 141 | - | 33 | - | 33 | 38 | 2 | 40 | 68 | 141 | - |
| | 計 | 2 | 183 | 185 | 2 | 39 | - | 41 | 69 | 5 | 74 | 70 | 185 | - |

12 供託

資料 旭川地方検察庁留萌支局 各年度末現在(単位:円)

| | 前年度繰越 | 受高 | | 払高 | | 現在 |
|------------|-------------------|-----------|-------------------|-----------|-------------------|-------------------|
| | | 件数 | 金額 | 件数 | 金額 | |
| 平成20年度 | 22,452,857 | 26 | 36,401,435 | 28 | 7,829,923 | 51,024,369 |
| 21年度 | 51,024,369 | 6 | 1,591,394 | 13 | 34,779,595 | 17,836,168 |
| 22年度 | 17,836,168 | 32 | 7,647,956 | 19 | 3,146,870 | 22,337,254 |
| 23年度 | 22,337,254 | 53 | 6,750,322 | 81 | 13,724,322 | 15,363,254 |
| 24年度 | 15,363,254 | 42 | 1,305,724 | 23 | 810,868 | 15,858,110 |
| 25年度 | 15,858,110 | 44 | 10,539,045 | 76 | 3,206,977 | 23,190,178 |
| 26年度 | 23,190,178 | 37 | 8,793,198 | 28 | 11,483,621 | 20,499,755 |
| 27年度 | 20,499,755 | 30 | 14,731,800 | 40 | 13,058,130 | 22,173,425 |
| 28年度 | 22,173,425 | 18 | 47,578,777 | 12 | 32,408,199 | 37,344,003 |
| 29年度 | 37,344,003 | 20 | 19,851,826 | 30 | 24,057,185 | 33,138,644 |
| 30年度 | 33,138,644 | 54 | 26,874,569 | 51 | 35,304,597 | 24,708,616 |
| 令和元年度 | 24,708,616 | 47 | 29,076,178 | 81 | 33,156,646 | 20,628,148 |
| 2年度 | 20,628,148 | 25 | 49,298,331 | 39 | 16,539,971 | 53,386,508 |

注 ()は分割払渡し。

13 公証事務

資料 旭川地方法務局留萌支局

各年末現在

| | 賃貸借 | 遺言 | 定款 | 認証 | その他 | 正本・謄本 | 合計 | 手数料 |
|-----------|-----|----------|----------|----|----------|-----------|-----------|----------------|
| 平成21年 | - | 1 | 3 | - | 6 | 10 | 20 | 253,750 |
| 22年 | - | 1 | 4 | - | 3 | 9 | 17 | 257,000 |
| 23年 | - | 2 | - | - | - | 3 | 5 | 52,500 |
| 24年 | - | 1 | 4 | - | 3 | 4 | 12 | 227,100 |
| 25年 | - | 5 | 3 | 1 | 5 | 14 | 28 | 610,400 |
| 26年 | - | 2 | 9 | 1 | 2 | 69 | 83 | 666,250 |
| 27年 | 3 | 3 | 4 | - | 6 | 27 | 43 | 522,550 |
| 28年 | - | 2 | 1 | - | - | 6 | 9 | 229,750 |
| 29年 | - | 2 | - | - | 4 | 9 | 15 | 153,400 |
| 30年 | - | 2 | 1 | 1 | 2 | 11 | 17 | 153,250 |
| 令和元年 | - | 3 | 1 | - | 1 | 9 | 14 | 196,500 |
| 2年 | - | 4 | 2 | - | 6 | 19 | 31 | 376,150 |

注 令和2年6月30日をもって終了。

14 登記統計年表

資料 旭川地方法務局留萌支局

各年末現在

| | 総数 | |
|-----------|---------------|-------------------|
| | 件数 | 登録免許税・登記手数料 |
| 平成21年 | 51,351 | 67,921,900 |
| 22年 | 46,738 | 48,812,100 |
| 23年 | 43,359 | 63,090,240 |
| 24年 | 31,513 | 73,494,470 |
| 25年 | 29,398 | 55,501,450 |
| 26年 | 32,244 | 55,528,340 |
| 27年 | 28,481 | 49,728,440 |
| 28年 | 26,186 | 47,686,280 |
| 29年 | 28,458 | 49,563,170 |
| 30年 | 20,578 | 45,171,880 |
| 令和元年 | 21,364 | 45,331,020 |
| 2年 | 19,545 | 49,142,910 |

15 管内海難種別発生状況

資料 留萌海上保安部

| | 船 舶 の 海 難 (隻) | | | | | | | | | | | 計 |
|-----------|---------------|----------|----------|----------|----------|----------|----------|----------|----------|----------|----------|----------|
| | 衝突 | 乗揚 | 転覆 | 火災 | 爆発 | 浸水 | 機関故障 | 推進器障害 | 舵故障 | 行方不明 | その他 | |
| 平成21年 | 3 | - | - | - | - | 1 | - | 1 | - | - | - | 5 |
| 22年 | 4 | - | - | - | - | - | 1 | - | - | - | 1(1) | 6(1) |
| 23年 | - | - | 1 | - | - | - | 1 | 1 | - | - | 1 | 4 |
| 24年 | 3 | 2 | - | - | - | 1 | 1 | 4 | - | - | 1 | 12 |
| 25年 | 3 | - | - | - | - | 2 | - | 1 | - | - | 1 | 7 |
| 26年 | 2 | - | 1(1) | - | - | - | 2 | - | - | - | 2 | 7(1) |
| 27年 | - | - | - | - | - | 1 | 1 | 1 | - | - | 2 | 5 |
| 28年 | 1 | - | 1 | - | - | 1 | 1 | 2 | - | - | - | 6 |
| 29年 | - | - | - | - | - | - | 1 | 1 | - | - | 1(1) | 3(1) |
| 30年 | - | 1 | - | - | - | - | 1 | 1 | - | - | - | 3 |
| 令和元年 | 1 | 1 | - | - | - | - | 1 | 1 | - | - | - | 4 |
| 2年 | 1 | - | - | 1 | - | - | - | - | - | - | - | 2 |

注1 ()内は、死亡又は行方不明者数である。

注2 管内とは、留萌海上保安部の担任水域(増毛町から初山別村までの海域)をいう。

16 管内人身事故発生状況

資料 留萌海上保安部

| | 合計 | 船舶海難によらない乗船者の人身事故(人) | | | | | | | | 海浜事故(海洋レジャー中の海浜事故を含む)(人) | | | | | | | | | |
|-----------|-------------|----------------------|----------|----------|----|----|------|-----|----------------|--------------------------|------|----------|----------|------------|---------------|------|-------------|-------------|----------------|
| | | 海中 転落 | 負傷 | 病気 | 傷害 | 中毒 | 自殺 | その他 | 人身 事故の 計 | 遊泳中 | 作業中 | 釣り中 | 海中 転落 | サーフィン 中 | ボートセー リング中 | 潜水中 | 自殺 | その他 | 海浜 事故の 計 |
| 平成21年 | 9(3) | 2 | 1 | 1 | - | - | 2(1) | - | 6(1) | 1(1) | - | - | 2(1) | - | - | - | - | - | 3(2) |
| 22年 | 7(2) | 1(1) | 2 | - | - | - | - | - | 3(1) | - | - | 3 | 1(1) | - | - | - | - | - | 4(1) |
| 23年 | 4(3) | - | 1 | 1(1) | - | - | - | - | 2(1) | - | - | - | 1(1) | - | - | - | 1(1) | - | 2(2) |
| 24年 | 9(6) | - | 3(1) | - | - | - | - | - | 3(1) | - | - | - | 4(4) | - | - | - | 1(1) | 1 | 6(5) |
| 25年 | 5(3) | 1 | 1 | - | - | - | - | - | 2 | - | - | - | 3(3) | - | - | - | - | - | 3(3) |
| 26年 | 6(5) | - | 1(1) | - | - | - | - | - | 1(1) | - | - | - | - | 1 | - | 1(1) | 3(3) | - | 5(4) |
| 27年 | 16(10) | 1(1) | 3 | 1 | - | - | - | - | 5(1) | - | - | 3(1) | 4(4) | - | - | - | 4(4) | - | 11(9) |
| 28年 | 6(1) | 2 | 1 | - | - | - | - | - | 3 | - | - | - | 1 | - | - | - | 1(1) | 1 | 3(1) |
| 29年 | 8(3) | 1(1) | 1 | 1 | - | - | - | - | 3(1) | - | 2(1) | - | 2 | - | - | - | 1(1) | - | 5(2) |
| 30年 | 5(4) | - | 1 | - | - | - | - | - | 1 | - | - | 1(1) | 3(3) | - | - | - | - | - | 4(4) |
| 令和元年 | 10(7) | - | 2 | - | - | - | - | - | 2 | - | - | 1(1) | 6(6) | - | - | - | - | 1 | 8(7) |
| 2年 | 7(4) | - | 1 | 1 | - | - | - | - | 2 | - | - | 1 | - | - | - | - | 3(3) | 1(1) | 5(4) |

注 管内とは、留萌海上保安部の担任水域(増毛町から初山別村までの海域)をいう。

17 留萌市既往火災発生状況

資料 留萌消防組合 消防本部 各年(月)末現在

| | 火災発生件数 | | | | | | | | | | | | 建物焼損棟数 | | | | 建物焼 損面積 (平方 m) | 建物焼 損表面 積(平方 m) | 林野焼 損面積 (平方 m) | 損害 見積額 (千円) | |
|-----------|----------|----|----|----|----|----------|----------|----|----------|----------|-----|-----|--------|----------|----|----------|-------------------------|--------------------------|-------------------------|-------------------|---------------|
| | 計 | 1月 | 2月 | 3月 | 4月 | 5月 | 6月 | 7月 | 8月 | 9月 | 10月 | 11月 | 12月 | 全焼 | 半焼 | 部分 焼 | | | | | ぼや |
| 平成21年 | 7 | - | - | 1 | - | - | 1 | - | - | 1 | 3 | 1 | - | - | 2 | - | 4 | 206 | 2 | - | 14,434 |
| 22年 | 13 | 1 | 1 | 2 | 1 | - | 3 | - | 3 | 1 | 1 | - | - | 1 | - | 3 | 6 | 149 | 83 | - | 14,219 |
| 23年 | 14 | - | - | 1 | - | 1 | 2 | 2 | 3 | 1 | 1 | 2 | 1 | 3 | - | 8 | 3 | 433 | 136 | - | 3,871 |
| 24年 | 10 | - | 3 | - | - | 1 | 1 | 3 | 1 | - | - | 1 | - | 1 | 1 | 2 | 4 | 489 | 2 | - | 29,176 |
| 25年 | 7 | - | 1 | - | 1 | 1 | - | 1 | - | 1 | 1 | 1 | - | - | 2 | - | 3 | 41 | 70 | - | 7,857 |
| 26年 | 4 | - | - | - | - | 2 | - | - | - | 1 | - | 1 | - | - | 1 | - | 3 | 66 | 14 | - | 6,798 |
| 27年 | 7 | 1 | 1 | - | 2 | - | 1 | 2 | - | - | - | - | - | 2 | 1 | 1 | 7 | 135 | 1 | - | 2,155 |
| 28年 | 19 | 2 | 1 | 6 | - | - | 1 | - | 1 | 1 | 4 | 3 | - | 4 | 2 | 2 | 10 | 4,524 | 4 | - | 16,698 |
| 29年 | 6 | 1 | 1 | - | - | 1 | 1 | - | - | 1 | - | 1 | - | - | 2 | 2 | - | 119 | 4 | - | 4,507 |
| 30年 | 7 | - | 2 | - | 1 | - | 1 | 1 | 1 | - | - | - | 1 | 2 | - | 2 | 5 | 309 | 262 | - | 7,432 |
| 令和元年 | 9 | - | 2 | - | - | - | 1 | - | 3 | 1 | - | 2 | - | 3 | - | 4 | 2 | 529 | 12 | - | 1,530 |
| 2年 | 4 | - | - | - | - | 1 | 1 | - | 1 | 1 | - | - | - | 1 | - | 1 | - | 1.4 | 77.14 | - | 14,879 |

18 原因別火災発生状況

資料 留萌消防組合 消防本部

| | | 計 | ストーブ | こんろ | 配線器具 | ボイラー | 火遊び | 電気機器 | 不明調査中 | たばこ | 放火 | 放火の疑い | 排気管 | その他 | 煙突煙道 | 電灯電話配線 |
|-------|-----|----|------|-----|------|------|-----|------|-------|-----|----|-------|-----|-----|------|--------|
| 平成21年 | 計 | 7 | 1 | - | - | - | - | 1 | 1 | 2 | - | 1 | - | 1 | - | - |
| | 建物 | 7 | 1 | - | - | - | - | 1 | 1 | 2 | - | 1 | - | 1 | - | - |
| | 車両 | - | - | - | - | - | - | - | - | - | - | - | - | - | - | - |
| | 林野 | - | - | - | - | - | - | - | - | - | - | - | - | - | - | - |
| | その他 | - | - | - | - | - | - | - | - | - | - | - | - | - | - | - |
| 22年 | 計 | 13 | 2 | - | - | 1 | - | 1 | 2 | 1 | - | - | 1 | 2 | - | 3 |
| | 建物 | 10 | 2 | - | - | 1 | - | 1 | 2 | 1 | - | - | - | 1 | - | 2 |
| | 車両 | 1 | - | - | - | - | - | - | - | - | - | - | 1 | - | - | - |
| | 林野 | - | - | - | - | - | - | - | - | - | - | - | - | - | - | - |
| | その他 | 2 | - | - | - | - | - | - | - | - | - | - | - | 1 | - | 1 |
| 23年 | 計 | 14 | 2 | 1 | 1 | 1 | - | 1 | 3 | - | - | - | - | 5 | - | - |
| | 建物 | 12 | 2 | 1 | 1 | 1 | - | 1 | 2 | - | - | - | - | 4 | - | - |
| | 車両 | 1 | - | - | - | - | - | - | - | - | - | - | - | 1 | - | - |
| | 林野 | - | - | - | - | - | - | - | - | - | - | - | - | - | - | - |
| | その他 | 1 | - | - | - | - | - | - | 1 | - | - | - | - | - | - | - |
| 24年 | 計 | 8 | - | 1 | 1 | - | - | - | 2 | 1 | - | - | - | 3 | - | - |
| | 建物 | 8 | - | 1 | 1 | - | - | - | 2 | - | 2 | - | - | 2 | - | - |
| | 車両 | 1 | - | - | - | - | - | - | - | - | - | - | - | 1 | - | - |
| | 林野 | - | - | - | - | - | - | - | - | - | - | - | - | - | - | - |
| | その他 | 1 | - | - | - | - | - | - | - | 1 | - | - | - | - | - | - |
| 25年 | 計 | 7 | - | - | - | - | - | - | - | 1 | 2 | - | - | 4 | - | - |
| | 建物 | 4 | - | - | - | - | - | - | - | 1 | 1 | - | - | 2 | - | - |
| | 車両 | 2 | - | - | - | - | - | - | - | - | 1 | - | - | 1 | - | - |
| | 林野 | - | - | - | - | - | - | - | - | - | - | - | - | - | - | - |
| | その他 | 1 | - | - | - | - | - | - | - | - | - | - | - | 1 | - | - |
| 26年 | 計 | 4 | 1 | - | - | - | - | - | - | 1 | - | - | - | 2 | - | - |
| | 建物 | 4 | 1 | - | - | - | - | - | - | 1 | - | - | - | 2 | - | - |
| | 車両 | - | - | - | - | - | - | - | - | - | - | - | - | - | - | - |
| | 林野 | - | - | - | - | - | - | - | - | - | - | - | - | - | - | - |
| | その他 | - | - | - | - | - | - | - | - | - | - | - | - | - | - | - |
| 27年 | 計 | 7 | - | 2 | - | - | - | - | 2 | - | - | - | - | 2 | - | 1 |
| | 建物 | 6 | - | 2 | - | - | - | - | 2 | - | - | - | - | 1 | - | 1 |
| | 車両 | - | - | - | - | - | - | - | - | - | - | - | - | - | - | - |
| | 林野 | - | - | - | - | - | - | - | - | - | - | - | - | - | - | - |
| | その他 | 1 | - | - | - | - | - | - | - | - | - | - | - | 1 | - | - |
| 28年 | 計 | 18 | 1 | 2 | - | - | 1 | 3 | 1 | - | 4 | 2 | - | 3 | - | 1 |
| | 建物 | 16 | 1 | 2 | - | - | 1 | 3 | - | - | 3 | 2 | - | 3 | - | 1 |
| | 車両 | 2 | - | - | - | - | - | - | - | - | 1 | - | 1 | - | - | - |
| | 林野 | - | - | - | - | - | - | - | - | - | - | - | - | - | - | - |
| | その他 | 1 | - | - | - | - | - | - | 1 | - | - | - | - | - | - | - |
| 29年 | 計 | 6 | - | - | 1 | - | 1 | - | 3 | - | - | - | - | - | 1 | - |
| | 建物 | 4 | - | - | 1 | - | 1 | - | 1 | - | - | - | - | - | 1 | - |
| | 車両 | 2 | - | - | - | - | - | - | 2 | - | - | - | - | - | - | - |
| | 林野 | - | - | - | - | - | - | - | - | - | - | - | - | - | - | - |
| | その他 | - | - | - | - | - | - | - | - | - | - | - | - | - | - | - |
| 30年 | 計 | 7 | - | - | 1 | - | - | 1 | 2 | - | 1 | - | - | 2 | - | - |
| | 建物 | 5 | - | - | 1 | - | - | 1 | 1 | - | 1 | - | - | 1 | - | - |
| | 車両 | - | - | - | - | - | - | - | - | - | - | - | - | - | - | - |
| | 林野 | - | - | - | - | - | - | - | - | - | - | - | - | - | - | - |
| | その他 | 2 | - | - | - | - | - | - | 1 | - | - | - | - | 1 | - | - |
| 令和元年 | 計 | 9 | - | 1 | - | - | - | - | 3 | - | 1 | - | - | 3 | - | 1 |
| | 建物 | 7 | - | 1 | - | - | - | - | 1 | - | 1 | - | - | 3 | - | 1 |
| | 車両 | 1 | - | - | - | - | - | - | 1 | - | - | - | - | - | - | - |
| | 林野 | - | - | - | - | - | - | - | - | - | - | - | - | - | - | - |
| | その他 | 1 | - | - | - | - | - | - | 1 | - | - | - | - | - | - | - |

| | | 計 | ストーブ | こんろ | 配線器具 | ボイラー | 火遊び | 電気機器 | 不明調査中 | たばこ | 放火 | 放火の疑い | 排気管 | その他 | 煙突煙道 | 電灯 電話 配線 |
|----|-----|---|------|-----|------|------|-----|------|-------|-----|----|-------|-----|-----|------|----------------|
| 2年 | 計 | 4 | - | - | - | - | - | - | 1 | - | - | - | - | 2 | - | 1 |
| | 建物 | 2 | - | - | - | - | - | - | 1 | - | - | - | - | 1 | - | - |
| | 車両 | - | - | - | - | - | - | - | - | - | - | - | - | - | - | - |
| | 林野 | - | - | - | - | - | - | - | - | - | - | - | - | - | - | - |
| | その他 | 2 | - | - | - | - | - | - | - | - | - | - | - | 1 | - | 1 |

| | | 火災 | 自然 災害 | 水難 | 交通 事故 | 労働 災害 | 運動 競技 | 一般 負傷 | 加害 | 自損 行為 | 急病 | その 他 | 計 | 不搬 送 |
|-----------|------|----|----------|----|----------|----------|----------|----------|----|----------|-----|---------|-----|---------|
| 平成 21年 | 出動件数 | 1 | - | 1 | 38 | 8 | 1 | 137 | 1 | 6 | 568 | 42 | 803 | 37 |
| | 搬送人員 | 1 | - | 1 | 43 | 9 | 1 | 132 | 1 | 2 | 549 | 37 | 776 | - |
| 22年 | 出動件数 | 1 | - | - | 51 | 12 | 2 | 139 | 3 | 5 | 553 | 36 | 802 | 35 |
| | 搬送人員 | 1 | - | - | 57 | 11 | 2 | 139 | 2 | 4 | 530 | 33 | 779 | - |
| 23年 | 出動件数 | 1 | - | - | 38 | 3 | 3 | 132 | - | 10 | 586 | 27 | 800 | 24 |
| | 搬送人員 | 1 | - | - | 56 | 3 | 3 | 133 | - | 5 | 570 | 26 | 797 | - |
| 24年 | 出動件数 | 2 | 1 | 2 | 35 | 8 | 2 | 133 | 2 | 7 | 555 | 46 | 793 | 38 |
| | 搬送人員 | 2 | 2 | 1 | 41 | 8 | 2 | 131 | 2 | 7 | 527 | 45 | 768 | - |
| 25年 | 出動件数 | 1 | - | 2 | 47 | 13 | 3 | 138 | 3 | 10 | 541 | 27 | 785 | 46 |
| | 搬送人員 | 2 | - | - | 53 | 10 | 3 | 133 | 3 | 7 | 517 | 22 | 750 | - |
| 26年 | 出動件数 | - | - | 6 | 52 | 6 | 2 | 143 | 2 | 18 | 560 | 29 | 818 | 49 |
| | 搬送人員 | - | - | 2 | 63 | 6 | 2 | 138 | 3 | 14 | 531 | 25 | 784 | - |
| 27年 | 出動件数 | - | - | 2 | 35 | 7 | 5 | 149 | 1 | 15 | 593 | 43 | 850 | 37 |
| | 搬送人員 | - | - | 2 | 40 | 7 | 5 | 149 | 1 | 11 | 576 | 43 | 824 | - |
| 28年 | 出動件数 | 3 | - | 1 | 35 | 5 | 2 | 129 | 2 | 9 | 588 | 41 | 815 | 42 |
| | 搬送人員 | 2 | - | 1 | 32 | 5 | 2 | 123 | 2 | 5 | 563 | 38 | 773 | - |
| 29年 | 出動件数 | 1 | - | 2 | 38 | 10 | 3 | 122 | 1 | 7 | 606 | 90 | 880 | 40 |
| | 搬送人員 | - | - | 1 | 49 | 10 | 3 | 120 | 1 | 3 | 581 | 85 | 853 | - |
| 30年 | 出動件数 | 5 | - | 4 | 41 | 11 | 1 | 103 | 1 | 12 | 614 | 135 | 927 | 53 |
| | 搬送人員 | 5 | - | 2 | 51 | 11 | 1 | 98 | 1 | 9 | 590 | 122 | 890 | - |
| 令和 元年 | 出動件数 | 1 | - | 4 | 33 | 5 | - | 129 | - | 6 | 565 | 128 | 871 | 31 |
| | 搬送人員 | 1 | - | 2 | 40 | 5 | - | 127 | - | 5 | 546 | 121 | 847 | - |
| 2年 | 出動件数 | 1 | - | 3 | 23 | 8 | 3 | 135 | 1 | 4 | 560 | 132 | 870 | 42 |
| | 搬送人員 | 1 | - | 2 | 27 | 8 | 3 | 130 | 1 | 3 | 536 | 124 | 835 | - |
| 1月 | 出動件数 | - | - | 2 | 4 | - | - | 9 | 1 | 1 | 58 | 14 | 89 | 6 |
| | 搬送人員 | - | - | 1 | 7 | - | - | 8 | 1 | - | 58 | 11 | 86 | - |
| 2月 | 出動件数 | - | - | - | 1 | - | - | 10 | - | - | 45 | 13 | 69 | 3 |
| | 搬送人員 | - | - | - | - | - | - | 9 | - | - | 44 | 13 | 66 | - |
| 3月 | 出動件数 | - | - | - | - | - | - | 17 | - | - | 41 | 7 | 65 | 6 |
| | 搬送人員 | - | - | - | - | - | - | 16 | - | - | 39 | 4 | 59 | - |
| 4月 | 出動件数 | - | - | - | 2 | 1 | - | 9 | - | 1 | 42 | 11 | 66 | 1 |
| | 搬送人員 | - | - | - | 2 | 1 | - | 9 | - | 1 | 41 | 11 | 65 | - |
| 5月 | 出動件数 | - | - | - | 2 | 1 | - | 6 | - | - | 55 | 6 | 70 | 3 |
| | 搬送人員 | - | - | - | 2 | 1 | - | 6 | - | - | 52 | 6 | 67 | - |
| 6月 | 出動件数 | - | - | - | 2 | - | - | 7 | - | - | 34 | 8 | 51 | 2 |
| | 搬送人員 | - | - | - | 2 | - | - | 7 | - | - | 32 | 8 | 49 | - |
| 7月 | 出動件数 | - | - | - | 2 | 1 | - | 18 | - | - | 42 | 11 | 74 | 3 |
| | 搬送人員 | - | - | - | 2 | 1 | - | 17 | - | - | 41 | 10 | 71 | - |
| 8月 | 出動件数 | - | - | - | - | 1 | 1 | 16 | - | - | 45 | 8 | 71 | 2 |
| | 搬送人員 | - | - | - | - | 1 | 1 | 16 | - | - | 44 | 8 | 70 | - |
| 9月 | 出動件数 | 1 | - | - | 4 | - | - | 12 | - | - | 64 | 13 | 94 | 7 |
| | 搬送人員 | 1 | - | - | 4 | - | - | 12 | - | - | 57 | 13 | 87 | - |
| 10月 | 出動件数 | - | - | - | 2 | - | - | 13 | - | 2 | 37 | 18 | 72 | 3 |
| | 搬送人員 | - | - | - | 1 | - | - | 13 | - | 2 | 36 | 17 | 69 | - |
| 11月 | 出動件数 | - | - | 1 | 3 | 2 | - | 8 | - | - | 34 | 10 | 58 | 4 |
| | 搬送人員 | - | - | 1 | 6 | 2 | - | 8 | - | - | 30 | 10 | 57 | - |
| 12月 | 出動件数 | - | - | - | 1 | 2 | 2 | 10 | - | - | 63 | 13 | 91 | 2 |
| | 搬送人員 | - | - | - | 1 | 2 | 2 | 9 | - | - | 62 | 13 | 89 | - |

注 留萌市分のみ。

第 1 2 章 行 ・ 財 政

令和3年度一般会計予算

●歳入

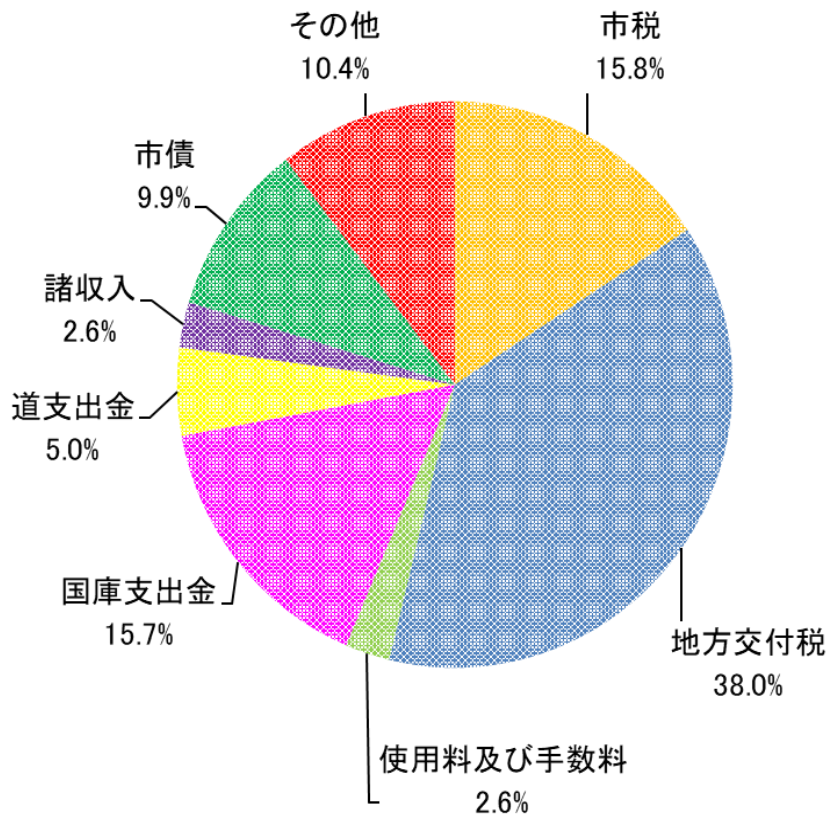

一般会計 137億7,286万円

●歳出

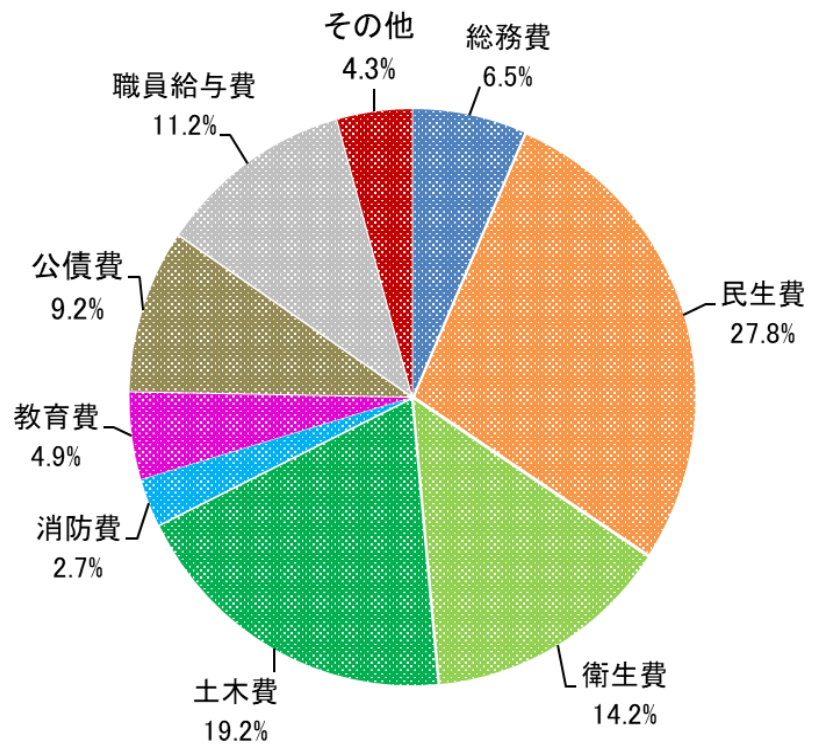

1 歴代市長名

資料 総務課

| | 氏名 | 就任 | 退任 | 在任期間 |
|----|--------|------------|------------|--------|
| 1 | 原田 太八 | 昭和22年10月1日 | 昭和26年4月4日 | 3年6ヵ月 |
| 2 | 原田 太八 | 昭和26年4月23日 | 昭和29年2月27日 | 2年10ヵ月 |
| 3 | 橋本 作市 | 昭和29年3月27日 | 昭和33年3月6日 | 4年 |
| 4 | 橋本 作市 | 昭和33年3月18日 | 昭和37年3月1日 | 4年 |
| 5 | 原田 栄一 | 昭和37年3月10日 | 昭和41年3月9日 | 4年 |
| 6 | 原田 栄一 | 昭和41年3月10日 | 昭和45年3月9日 | 4年 |
| 7 | 原田 栄一 | 昭和45年3月10日 | 昭和49年3月9日 | 4年 |
| 8 | 原田 栄一 | 昭和49年3月10日 | 昭和53年3月9日 | 4年 |
| 9 | 原田 栄一 | 昭和53年3月10日 | 昭和57年3月9日 | 4年 |
| 10 | 原田 栄一 | 昭和57年3月10日 | 昭和61年3月9日 | 4年 |
| 11 | 五十嵐 悦郎 | 昭和61年3月10日 | 平成2年3月9日 | 4年 |
| 12 | 五十嵐 悦郎 | 平成2年3月10日 | 平成6年3月9日 | 4年 |
| 13 | 長沼 憲彦 | 平成6年3月10日 | 平成10年3月9日 | 4年 |
| 14 | 長沼 憲彦 | 平成10年3月10日 | 平成14年3月9日 | 4年 |
| 15 | 長沼 憲彦 | 平成14年3月10日 | 平成18年3月9日 | 4年 |
| 16 | 高橋 定敏 | 平成18年3月10日 | 平成22年3月9日 | 4年 |
| 17 | 高橋 定敏 | 平成22年3月10日 | 平成26年3月9日 | 4年 |
| 18 | 高橋 定敏 | 平成26年3月10日 | 平成30年3月9日 | 4年 |
| 19 | 中西 俊司 | 平成30年3月10日 | | 現在 |

2 歴代市議会議長名

資料 議会事務局

| | 氏名 | 就任 | 退任 | 在任期間 |
|----|--------|------------|------------|--------|
| 1 | 伊佐津 和平 | 昭和22年10月1日 | 昭和26年4月29日 | 3年6ヵ月 |
| 2 | 立花 徳太郎 | 昭和26年5月14日 | 昭和27年2月1日 | 9ヵ月 |
| 3 | 城川 徹郎 | 昭和27年2月12日 | 昭和29年2月22日 | 2年 |
| 4 | 星野 唯祐 | 昭和29年3月5日 | 昭和30年4月29日 | 1年1ヵ月 |
| 5 | 道 重雄 | 昭和30年5月9日 | 昭和34年4月30日 | 4年 |
| 6 | 大和 信正 | 昭和34年5月11日 | 昭和36年8月8日 | 2年3ヵ月 |
| 7 | 道 重雄 | 昭和36年9月27日 | 昭和38年4月30日 | 1年7ヵ月 |
| 8 | 八幡 久栄 | 昭和38年5月10日 | 昭和42年4月30日 | 4年 |
| 9 | 堀松 為春 | 昭和42年5月12日 | 昭和46年4月30日 | 4年 |
| 10 | 堀松 為春 | 昭和46年5月10日 | 昭和50年4月30日 | 4年 |
| 11 | 堀松 為春 | 昭和50年5月13日 | 昭和50年6月18日 | 1ヵ月 |
| 12 | 佐藤 孫吉 | 昭和50年6月18日 | 昭和54年4月30日 | 3年10ヵ月 |
| 13 | 村上 勇 | 昭和54年5月15日 | 昭和56年3月31日 | 1年11ヵ月 |
| 14 | 三上 五三郎 | 昭和56年3月31日 | 昭和58年4月30日 | 2年1ヵ月 |
| 15 | 野原 忠治 | 昭和58年5月12日 | 昭和60年3月28日 | 1年11ヵ月 |
| 16 | 古野 洋介 | 昭和60年3月28日 | 昭和62年4月30日 | 2年1ヵ月 |
| 17 | 田下一 夫 | 昭和62年5月13日 | 平成元年3月23日 | 1年10ヵ月 |
| 18 | 田下一 夫 | 平成元年3月23日 | 平成3年4月30日 | 2年1ヵ月 |
| 19 | 田下一 夫 | 平成3年5月14日 | 平成7年4月30日 | 4年 |
| 20 | 田下一 夫 | 平成7年5月16日 | 平成11年4月30日 | 4年 |
| 21 | 樋口 隆 | 平成11年5月17日 | 平成15年4月30日 | 4年 |
| 22 | 樋口 隆 | 平成15年5月15日 | 平成19年4月30日 | 4年 |
| 23 | 原田 昌男 | 平成19年5月15日 | 平成23年4月30日 | 4年 |
| 24 | 小野 敏雄 | 平成23年5月16日 | 平成27年4月30日 | 4年 |
| 25 | 野崎 良夫 | 平成27年5月14日 | 平成31年4月30日 | 4年 |
| 26 | 小野 敏雄 | 令和元年5月13日 | | 現在 |

3 議会活動

(1) 会議開催状況

資料 議会事務局 各年末現在

| 年 | 本会議 | | | 常任委員会 | | | | 議会 運営 委員会 | 特別委員会 | | | | 合計 |
|-----------|-------------|-------------|-----------|-------|----|----------|----|-----------------|-------|----|-----|----|-----|
| | (会期) 定例会 | (会期) 臨時会 | (会期) 計 | 第1 | 第2 | 議会 広報 | 計 | | 予算 | 決算 | その他 | 計 | |
| 平成 20年 | (49) | (4) | (53) | 8 | 13 | - | 21 | 24 | 3 | 3 | 21 | 27 | 93 |
| | 17 | 4 | 21 | | | | | | | | | | |
| 21年 | (45) | (6) | (51) | 15 | 12 | - | 27 | 24 | 4 | 3 | 10 | 17 | 91 |
| | 17 | 6 | 23 | | | | | | | | | | |
| 22年 | (43) | (2) | (45) | 8 | 8 | - | 16 | 21 | 4 | 2 | 8 | 14 | 70 |
| | 17 | 2 | 19 | | | | | | | | | | |
| 23年 | (52) | (6) | (58) | 10 | 16 | - | 26 | 21 | 4 | 3 | 25 | 32 | 102 |
| | 17 | 6 | 23 | | | | | | | | | | |
| 24年 | (47) | (3) | (50) | 14 | 16 | - | 30 | 12 | 4 | 3 | 34 | 41 | 104 |
| | 18 | 3 | 21 | | | | | | | | | | |
| 25年 | (56) | (5) | (61) | 13 | 16 | - | 29 | 25 | 3 | 3 | 67 | 73 | 150 |
| | 18 | 5 | 23 | | | | | | | | | | |
| 26年 | (42) | (8) | (50) | 12 | 16 | - | 28 | 36 | 4 | 3 | 31 | 38 | 124 |
| | 16 | 6 | 22 | | | | | | | | | | |
| 27年 | (48) | (3) | (51) | 17 | 22 | 10 | 49 | 33 | 3 | 3 | 24 | 30 | 133 |
| | 18 | 3 | 21 | | | | | | | | | | |
| 28年 | (48) | (4) | (52) | 12 | 21 | 14 | 47 | 27 | 3 | 3 | 36 | 42 | 137 |
| | 17 | 4 | 21 | | | | | | | | | | |
| 29年 | (50) | (3) | (53) | 17 | 18 | 12 | 47 | 23 | 3 | 3 | 6 | 12 | 103 |
| | 18 | 3 | 21 | | | | | | | | | | |
| 30年 | (47) | (7) | (54) | 14 | 17 | 8 | 39 | 21 | 3 | 2 | 11 | 16 | 100 |
| | 19 | 5 | 24 | | | | | | | | | | |
| 令和元年 | (50) | (2) | (52) | 16 | 20 | 11 | 47 | 24 | 3 | 2 | - | 5 | 94 |
| | 16 | 2 | 18 | | | | | | | | | | |
| 2年 | (41) | (6) | (47) | 21 | 18 | 15 | 54 | 23 | 2 | 2 | - | 4 | 103 |
| | 16 | 6 | 22 | | | | | | | | | | |

(2) 審議件数・議決結果

資料 議会事務局 各年末現在

| 議案名 | 審議件数 | | 議 決 結 果 | | | | | | | | | | | | | |
|-------|------|------|---------|------|------|----|----|----|----|------|----|----|-----|----|------|-----|
| | 市長提出 | 議員提出 | 合計 | 原案可決 | 修正可決 | 否決 | 同意 | 認定 | 承認 | 可否答申 | 了 | 採択 | 不採択 | 撤回 | 継続審議 | その他 |
| 平成20年 | 100 | 32 | 132 | 110 | - | - | 3 | 3 | - | - | 9 | - | - | - | 2 | 5 |
| 21年 | 110 | 29 | 139 | 112 | - | - | 3 | 3 | 4 | - | 13 | - | 1 | - | - | 3 |
| 22年 | 80 | 29 | 109 | 86 | - | 1 | 6 | 4 | 1 | - | 10 | - | - | - | - | 1 |
| 23年 | 90 | 39 | 129 | 90 | - | - | 3 | 3 | 3 | - | 21 | 1 | 1 | - | - | 7 |
| 24年 | 98 | 28 | 126 | 89 | - | - | 4 | 3 | 9 | - | 18 | - | - | - | - | 3 |
| 25年 | 101 | 25 | 126 | 103 | - | - | 3 | 3 | - | - | 14 | - | - | - | - | 3 |
| 26年 | 99 | 34 | 133 | 103 | - | - | 3 | 3 | 1 | - | 21 | - | - | - | - | 2 |
| 27年 | 82 | 30 | 112 | 84 | - | - | 5 | 3 | - | - | 14 | - | - | - | - | 6 |
| 28年 | 89 | 35 | 124 | 95 | - | - | 6 | 3 | 1 | - | 17 | - | - | 1 | - | 1 |
| 29年 | 93 | 23 | 116 | 79 | - | - | 13 | 3 | - | - | 19 | - | - | - | - | 2 |
| 30年 | 103 | 24 | 127 | 100 | - | - | 3 | 3 | - | - | 18 | - | - | - | - | 3 |
| 令和元年 | 100 | 20 | 120 | 85 | - | - | 6 | 3 | 3 | - | 17 | - | - | - | - | 6 |
| 2年 | 138 | 15 | 153 | 109 | - | - | 13 | 3 | 7 | - | 20 | - | - | - | - | 1 |
| 議案 | 予算 | 43 | - | 43 | 43 | - | - | - | - | - | - | - | - | - | - | - |
| | 条例 | 25 | 3 | 28 | 28 | - | - | - | - | - | - | - | - | - | - | - |
| | その他 | 39 | 1 | 40 | 27 | - | - | 13 | - | - | - | - | - | - | - | - |
| 決算 | 3 | - | 3 | - | - | - | - | 3 | - | - | - | - | - | - | - | - |
| 報告 | 27 | - | 27 | - | - | - | - | - | 7 | - | 20 | - | - | - | - | - |
| 諮問 | 1 | - | 1 | - | - | - | - | - | - | - | - | - | - | - | - | 1 |
| 陳情 | - | - | - | - | - | - | - | - | - | - | - | - | - | - | - | - |
| 請願 | - | - | - | - | - | - | - | - | - | - | - | - | - | - | - | - |
| 意見書案 | - | 11 | 11 | 11 | - | - | - | - | - | - | - | - | - | - | - | - |
| 決議案 | - | - | - | - | - | - | - | - | - | - | - | - | - | - | - | - |
| 選挙 | - | - | - | - | - | - | - | - | - | - | - | - | - | - | - | - |
| 推せん | - | - | - | - | - | - | - | - | - | - | - | - | - | - | - | - |
| その他 | - | - | - | - | - | - | - | - | - | - | - | - | - | - | - | - |

4 市議会議員名簿

資料 議会事務局 令和元年5月13日現在

| 議席 番号 | 氏 名 | 会 派 | 常任委員会 | 議会運営 委員会 | 特別委員会 |
|----------|-------------|-------|--------------|-------------|-------|
| 1 | 横 田 美 樹 | 萌政会 | 第1(副)、議会広報広聴 | | |
| 2 | 小 沼 清 美 | 無会派 | 第2、議会広報広聴 | | |
| 3 | 海 東 剛 哲 | 萌芽クラブ | 第1、議会広報広聴 | | |
| 4 | 芳 賀 博 康 | 民主 | 第2(副)、議会広報広聴 | | |
| 5 | 燕 昌 克 | 萌政会 | 第2 | 委員長 | |
| 6 | 副議長 珍 田 亮 子 | 萌政会 | 第1、議会広報広聴 | | |
| 7 | 米 倉 靖 夫 | 無会派 | 第2 | | |
| 8 | 戸 水 美保子 | 留萌公明党 | 第1、議会広報広聴(副) | | |
| 9 | 議 長 小 野 敏 雄 | 萌芽クラブ | 第2 | | |
| 10 | 笠 原 昌 史 | 民主 | 第1、議会広報広聴(委) | 副委員長 | |
| 11 | 鵜 城 雪 子 | 無会派 | 第2(委) | | |
| 12 | 村 上 均 | 留萌公明党 | 第2 | 委員 | |
| 13 | 村 山 ゆかり | 萌芽クラブ | 第1(委)、議会広報広聴 | 委員 | |
| 14 | 野 崎 良 夫 | 無会派 | 第1 | | |

5 選挙人名簿登録者の推移

資料 選挙管理委員会

| 年 次 | 男 | 女 | 計 |
|-------------|--------|--------|--------|
| 平成20年9月1日現在 | 10,226 | 11,189 | 21,415 |
| 平成21年9月1日現在 | 10,324 | 11,227 | 21,551 |
| 平成22年9月1日現在 | 10,092 | 11,046 | 21,138 |
| 平成23年9月1日現在 | 9,890 | 10,886 | 20,776 |
| 平成24年9月1日現在 | 9,681 | 10,710 | 20,391 |
| 平成25年9月1日現在 | 9,537 | 10,557 | 20,094 |
| 平成26年9月1日現在 | 9,353 | 10,340 | 19,693 |
| 平成27年9月1日現在 | 9,199 | 10,224 | 19,423 |
| 平成28年9月1日現在 | 9,255 | 10,208 | 19,463 |
| 平成29年9月1日現在 | 9,105 | 10,008 | 19,113 |
| 平成30年9月1日現在 | 8,961 | 9,840 | 18,801 |
| 令和元年9月1日現在 | 8,712 | 9,649 | 18,361 |
| 令和2年9月1日現在 | 8,559 | 9,401 | 17,960 |

6 各選挙執行状況

資料 選挙管理委員会

| 区 分 | 執行期日 | 当日有権者数 | | | 投票者数 | | | 投票率(%) | | | 有効 | 無効 |
|-------------------|-------------|--------|--------|--------|--------|-------|-------|--------|-------|-------|--------|-----|
| | | 総数 | 男 | 女 | 総数 | 男 | 女 | 総数 | 男 | 女 | | |
| 留萌海区漁業調整委員会委員補欠選挙 | 平成19年2月22日 | 無投票 | | | | | | | | | | |
| 北海道知事選挙 | 平成19年4月8日 | 21,770 | 10,421 | 11,349 | 13,835 | 6,833 | 7,002 | 63.55 | 65.57 | 61.70 | 13,773 | 62 |
| 北海道議会議員選挙 | 平成19年4月8日 | 無投票 | | | | | | | | | | |
| 留萌市議会議員選挙 | 平成19年4月22日 | 21,580 | 10,299 | 11,281 | 15,904 | 7,530 | 8,374 | 73.70 | 73.11 | 74.23 | 15,759 | 145 |
| 参議院議員通常選挙(選挙区) | 平成19年7月29日 | 22,483 | 10,866 | 11,617 | 14,123 | 7,013 | 7,110 | 62.82 | 64.54 | 61.20 | 13,765 | 358 |
| 参議院議員通常選挙(比例代表) | 平成19年7月29日 | 22,483 | 10,866 | 11,617 | 14,121 | 7,012 | 7,109 | 62.81 | 64.53 | 61.19 | 13,661 | 460 |
| 留萌海区漁業調整委員会委員選挙 | 平成20年7月31日 | 無投票 | | | | | | | | | | |
| 衆議院議員総選挙(小選挙区) | 平成21年8月30日 | 21,389 | 10,215 | 11,174 | 15,983 | 7,820 | 8,163 | 74.73 | 76.55 | 73.05 | 15,706 | 277 |
| 衆議院議員総選挙(比例代表) | 平成21年8月30日 | 21,389 | 10,215 | 11,174 | 15,983 | 7,818 | 8,165 | 74.73 | 76.53 | 73.07 | 15,568 | 415 |
| 最高裁判所裁判官国民審査 | 平成21年8月30日 | 21,383 | 10,212 | 11,171 | 15,420 | 7,492 | 7,928 | 72.11 | 73.36 | 70.97 | 14,899 | 501 |
| 留萌市長選挙 | 平成22年2月21日 | 無投票 | | | | | | | | | | |
| 留萌市議会議員補欠選挙 | 平成22年2月21日 | 無投票 | | | | | | | | | | |
| 参議院議員通常選挙(選挙区) | 平成22年7月11日 | 21,212 | 10,124 | 11,088 | 13,324 | 6,604 | 6,720 | 62.81 | 65.23 | 60.61 | 12,983 | 341 |
| 参議院議員通常選挙(比例代表) | 平成22年7月11日 | 21,212 | 10,124 | 11,088 | 13,321 | 6,602 | 6,719 | 62.80 | 65.21 | 60.60 | 12,899 | 422 |
| 北海道知事選挙 | 平成23年4月10日 | 20,474 | 9,696 | 10,778 | 11,646 | 5,766 | 5,880 | 56.88 | 59.47 | 54.56 | 11,532 | 102 |
| 北海道議会議員選挙 | 平成23年4月10日 | 無投票 | | | | | | | | | | |
| 留萌市議会議員選挙 | 平成23年4月24日 | 20,309 | 9,589 | 10,720 | 13,421 | 6,341 | 7,080 | 66.08 | 66.13 | 66.04 | 13,275 | 146 |
| 留萌市農業委員会委員選挙 | 平成23年7月10日 | 無投票 | | | | | | | | | | |
| 留萌海区漁業調整委員会委員選挙 | 平成24年8月2日 | 無投票 | | | | | | | | | | |
| 衆議院議員総選挙(小選挙区) | 平成24年12月16日 | 20,280 | 9,618 | 10,662 | 12,581 | 6,213 | 6,368 | 62.04 | 64.60 | 59.73 | 12,126 | 455 |
| 衆議院議員総選挙(比例代表) | 平成24年12月16日 | 20,280 | 9,618 | 10,662 | 12,580 | 6,213 | 6,367 | 62.03 | 64.60 | 59.72 | 12,250 | 330 |
| 最高裁判所裁判官国民審査 | 平成24年12月16日 | 20,274 | 9,616 | 10,658 | 12,185 | 6,018 | 6,167 | 60.10 | 62.58 | 57.86 | 11,911 | 267 |
| 参議院議員通常選挙(選挙区) | 平成25年7月21日 | 20,451 | 9,750 | 10,701 | 11,267 | 5,594 | 5,673 | 55.09 | 57.37 | 53.01 | 10,769 | 497 |
| 参議院議員通常選挙(比例代表) | 平成25年7月21日 | 20,451 | 9,750 | 10,701 | 11,267 | 5,593 | 5,674 | 55.09 | 57.36 | 53.02 | 10,899 | 367 |
| 留萌市長選挙 | 平成26年2月23日 | 無投票 | | | | | | | | | | |
| 留萌市農業委員会委員選挙 | 平成26年7月4日 | 無投票 | | | | | | | | | | |
| 衆議院議員総選挙(小選挙区) | 平成26年12月14日 | 19,616 | 9,314 | 10,302 | 10,689 | 5,355 | 5,334 | 54.49 | 57.49 | 51.78 | 10,198 | 491 |
| 衆議院議員総選挙(比例代表) | 平成26年12月14日 | 19,616 | 9,314 | 10,302 | 10,689 | 5,355 | 5,334 | 54.49 | 57.49 | 51.78 | 10,344 | 345 |
| 最高裁判所裁判官国民審査 | 平成26年12月14日 | 19,609 | 9,312 | 10,297 | 10,347 | 5,188 | 5,159 | 52.77 | 55.71 | 50.10 | 10,030 | 309 |
| 北海道知事選挙 | 平成27年4月12日 | 19,113 | 8,999 | 10,114 | 13,228 | 6,363 | 6,865 | 69.21 | 70.71 | 67.88 | 13,126 | 102 |
| 北海道議会議員選挙 | 平成27年4月12日 | 19,059 | 8,956 | 10,103 | 13,145 | 6,304 | 6,841 | 68.97 | 70.39 | 67.71 | 13,037 | 108 |
| 留萌市議会議員選挙 | 平成27年4月26日 | 18,979 | 8,911 | 10,068 | 12,267 | 5,827 | 6,440 | 64.63 | 65.39 | 63.97 | 12,135 | 132 |
| 参議院議員通常選挙(選挙区) | 平成28年7月10日 | 19,505 | 9,256 | 10,249 | 11,468 | 5,647 | 5,821 | 58.80 | 61.01 | 56.80 | 11,188 | 280 |
| 参議院議員通常選挙(比例代表) | 平成28年7月10日 | 19,505 | 9,256 | 10,249 | 11,467 | 5,647 | 5,820 | 58.79 | 61.01 | 56.79 | 11,044 | 423 |
| 留萌海区漁業調整委員会委員選挙 | 平成28年8月4日 | 無投票 | | | | | | | | | | |
| 衆議院議員総選挙(小選挙区) | 平成29年10月22日 | 19,109 | 9,119 | 9,990 | 12,151 | 5,979 | 6,172 | 63.59 | 65.57 | 61.78 | 11,737 | 414 |
| 衆議院議員総選挙(比例代表) | 平成29年10月22日 | 19,109 | 9,119 | 9,990 | 12,151 | 5,978 | 6,173 | 63.59 | 65.56 | 61.79 | 11,861 | 290 |
| 最高裁判所裁判官国民審査 | 平成29年10月22日 | 19,102 | 9,116 | 9,986 | 12,090 | 5,944 | 6,146 | 63.29 | 65.20 | 61.55 | 11,864 | 223 |
| 留萌市長選挙 | 平成30年2月25日 | 18,886 | 8,988 | 9,898 | 12,781 | 6,144 | 6,637 | 67.67 | 68.36 | 67.05 | 12,688 | 92 |
| 北海道知事選挙 | 平成31年4月7日 | 18,125 | 8,570 | 9,555 | 12,186 | 5,844 | 6,342 | 67.23 | 68.19 | 66.37 | 12,061 | 125 |
| 北海道議会議員選挙 | 平成31年4月7日 | 18,077 | 8,538 | 9,539 | 12,076 | 5,785 | 6,291 | 66.80 | 67.76 | 65.95 | 11,907 | 169 |
| 留萌市議会議員選挙 | 平成31年4月21日 | 17,934 | 8,450 | 9,484 | 11,331 | 5,329 | 6,002 | 63.18 | 63.07 | 63.29 | 11,216 | 115 |
| 参議院議員通常選挙(選挙区) | 令和元年7月21日 | 18,754 | 8,970 | 9,784 | 10,331 | 5,105 | 5,226 | 55.09 | 56.91 | 53.41 | 10,104 | 227 |
| 参議院議員通常選挙(比例代表) | 令和元年7月21日 | 18,754 | 8,970 | 9,784 | 10,331 | 5,105 | 5,226 | 55.09 | 56.91 | 53.41 | 10,005 | 326 |

7 一般会計歳入歳出予算決算状況
歳 入

資料 財務課(単位：千円)

| 款 | 1 | 2 | 3 | 4 | 5 | 6 | 7 | 8 |
|-----------------|--|--|------------|------------|---------------------|--------------|--------------|---------------|
| | 市税 | 地方譲与税 | 利子割 交付金 | 配当割 交付金 | 株式等 譲渡所得割 交付金 | 法人事業税 交付金 | 地方消費税 交付金 | 自動車取得税 交付金 |
| 項 | ・市民税 ・固定資産税 ・軽自動車税 ・市町村たばこ税 ・入湯税 ・都市計画税 | ・地方揮発油譲与税 ・自動車重量譲与税 ・特別とん譲与税 ・森林環境譲与税 | 利子割 交付金 | 配当割 交付金 | 株式等 譲渡所得割 交付金 | 法人事業税交付金 | 地方消費税 交付金 | 自動車取得税 交付金 |
| 令和3年度 当初予算額 | 2,176,202 | 105,662 | 3,300 | 5,500 | 6,500 | 6,400 | 520,000 | - |
| 令和2年度 当初予算額 | 2,242,744 | 109,962 | 6,300 | 5,600 | 3,100 | 1,300 | 498,000 | - |
| 令和元年度 当初予算額 | 2,273,145 | 101,100 | 4,000 | 6,000 | 6,000 | | 448,000 | 12,000 |
| 決算額 | 2,279,418 | 103,194 | 1,804 | 5,855 | 3,797 | - | 435,519 | 10,506 |
| 平成30年度 当初予算額 | 2,239,699 | 95,400 | 3,000 | 5,000 | 3,000 | | 463,000 | 14,000 |
| 決算額 | 2,287,885 | 98,687 | 3,669 | 4,930 | 4,245 | - | 460,338 | 21,134 |
| 平成29年度 当初予算額 | 2,264,966 | 102,700 | 4,000 | 9,000 | 4,000 | | 463,000 | 13,000 |
| 決算額 | 2,315,087 | 97,357 | 4,548 | 6,437 | 6,489 | | 452,967 | 23,414 |
| 平成28年度 当初予算額 | 2,309,831 | 96,200 | 4,000 | 6,000 | 3,000 | | 490,000 | 11,409 |
| | 2,309,831 | 96,200 | 4,000 | 6,000 | 3,000 | | 490,000 | 11,409 |
| 決算額 | 2,310,135 | 98,240 | 2,607 | 4,833 | 2,905 | | 435,546 | 16,104 |
| 平成27年度 当初予算額 | 2,297,631 | 95,000 | 5,000 | 5,000 | 2,000 | | 437,000 | 14,000 |
| 決算額 | 2,356,595 | 99,413 | 4,125 | 8,216 | 6,829 | | 506,987 | 14,577 |

| 款 | 9 | 10 | 11 | 12 | 13 | 14 | 15 | 16 |
|-----------------|--------------|---------------------------|---------------------------------|------------------|---------------------|---------------|----------------|--------------------------|
| | 環境性能割 交付金 | 国有提供施設等 所在市町村助成 交付金 | 地方特例 交付金 | 地方交付税 | 交通安全 対策特別 交付金 | 分担金及び 負担金 | 使用料及び 手数料 | 国庫支出金 |
| 項 | 環境性能割交付金 | 国有提供施設等 所在市町村助成 交付金 | ・地方特例交付金 ・子ども・子育て 支援臨時交付金 | 地方交付税 | 交通安全 対策特別 交付金 | 負担金 | ・使用料 ・手数料 | ・国庫負担金 ・国庫補助金 ・委託金 |
| 令和3年度 当初予算額 | 6,100 | 407 | 8,100 | 5,232,000 | 2,000 | 23,445 | 359,675 | 2,158,447 |
| 令和2年度 当初予算額 | 8,400 | 410 | 6,500 | 5,300,000 | 2,000 | 24,265 | 371,438 | 1,881,363 |
| 令和元年度 当初予算額 | 7,700 | 413 | 31,000 | 5,278,000 | 2,000 | 54,632 | 377,596 | 1,835,548 |
| 決算額 | 3,032 | 410 | 19,776 | 5,232,069 | 2,052 | 45,027 | 374,825 | 1,797,248 |
| 平成30年度 当初予算額 | - | 433 | 3,800 | 5,282,000 | 2,300 | 73,636 | 372,947 | 1,672,138 |
| 決算額 | - | 413 | 3,948 | 5,283,505 | 1,950 | 75,126 | 385,246 | 1,855,819 |
| 平成29年度 当初予算額 | - | 433 | 4,500 | 5,270,000 | 2,800 | 67,500 | 377,048 | 1,679,256 |
| 決算額 | - | 421 | 3,766 | 5,288,529 | 1,861 | 71,027 | 377,099 | 1,731,917 |
| 平成28年度 当初予算額 | - | 450 | 4,218 | 5,326,000 | 2,337 | 80,719 | 394,475 | 1,826,963 |
| 決算額 | - | 433 | 4,161 | 5,442,367 | 2,118 | 66,761 | 375,306 | 1,693,446 |
| 平成27年度 当初予算額 | - | 460 | 4,000 | 5,375,000 | 2,000 | 95,811 | 397,235 | 1,806,243 |
| 決算額 | - | 450 | 4,218 | 5,522,033 | 2,665 | 77,320 | 391,111 | 1,898,077 |

| 款 | 17 | 18 | 19 | 20 | 21 | 22 | 23 | 計 |
|-----------------|------------------------|--------------------|---------|---------|---------|--|-----------|------------|
| | 道支出金 | 財産収入 | 寄附金 | 繰入金 | 繰越金 | 諸収入 | 市債 | |
| 項 | ・道負担金 ・道補助金 ・委託金 | ・財産運用収入 ・財産売却収入 | 寄附金 | 繰入金 | 繰越金 | ・延滞金、加算金 及び過料 ・市預金利子 ・貸付金元利収入 ・保健衛生収入 ・雑入 | 市債 | |
| 令和3年度 当初予算額 | 696,557 | 21,892 | 481,172 | 242,531 | 1 | 355,970 | 1,361,000 | 13,772,861 |
| 令和2年度 当初予算額 | 761,915 | 22,591 | 288,161 | 154,125 | 1 | 406,137 | 1,411,800 | 13,506,112 |
| 令和元年度 当初予算額 | 672,098 | 17,947 | 77,842 | 566,672 | 1 | 482,287 | 907,000 | 13,160,981 |
| 決算額 | 673,684 | 27,285 | 281,473 | 766,634 | 220,100 | 485,217 | 984,590 | 13,753,515 |
| 平成30年度 当初予算額 | 611,386 | 18,647 | 32,086 | 200,361 | 1 | 534,326 | 910,000 | 12,537,160 |
| 決算額 | 682,941 | 21,139 | 79,731 | 656,996 | 221,147 | 649,165 | 1,208,451 | 14,006,465 |
| 平成29年度 当初予算額 | 586,008 | 20,114 | 20,000 | 379,015 | 1 | 695,551 | 1,152,550 | 13,115,442 |
| 決算額 | 574,654 | 26,203 | 59,740 | 549,359 | 307,941 | 678,523 | 1,221,242 | 13,798,581 |
| 平成28年度 当初予算額 | 580,681 | 20,619 | 3,500 | 113,768 | 1 | 707,423 | 1,243,300 | 13,224,894 |
| 決算額 | 568,398 | 38,110 | 59,927 | 35,466 | 523,729 | 726,610 | 1,251,050 | 13,658,252 |
| 平成27年度 当初予算額 | 607,446 | 21,920 | 2,500 | 153,670 | 1 | 760,245 | 1,626,700 | 13,708,862 |
| 決算額 | 717,369 | 23,220 | 14,519 | 33,087 | 232,054 | 759,828 | 1,631,680 | 14,304,373 |

歳 出

資料 財務課(単位：千円)

| 款 | 1 | 2 | 3 | 4 | 5 | 6 | 7 | 8 |
|-------------|---------|--|---|--|--------|---|---------|--|
| | 議会費 | 総務費 | 民生費 | 衛生費 | 労働費 | 農林水産業費 | 商工費 | 土木費 |
| 項 | 議会費 | <ul style="list-style-type: none"> ・総務管理費 ・徴税費 ・戸籍住民基本台帳費 ・選挙費 ・統計調査費 ・監査委員費 | <ul style="list-style-type: none"> ・社会福祉費 ・高齢者福祉費 ・児童福祉費 ・生活保護費 ・住民振興費 | <ul style="list-style-type: none"> ・保健衛生費 ・清掃費 | 労働諸費 | <ul style="list-style-type: none"> ・農業費 ・林業費 ・水産業費 | 商工費 | <ul style="list-style-type: none"> ・土木管理費 ・道路橋りょう費 ・河川費 ・港湾費 ・都市計画費 ・住宅費 |
| 令和3年度当初予算額 | 109,157 | 894,760 | 3,824,702 | 1,960,647 | 12,947 | 150,753 | 132,763 | 2,647,645 |
| 令和2年度当初予算額 | 109,742 | 694,036 | 3,850,408 | 1,894,099 | 13,276 | 261,365 | 168,206 | 2,058,464 |
| 令和元年度当初予算額 | 109,823 | 445,146 | 3,790,365 | 1,816,334 | 13,595 | 147,194 | 166,766 | 2,004,899 |
| 決算額 | 104,287 | 721,382 | 3,717,864 | 1,783,887 | 13,732 | 133,941 | 177,791 | 1,817,089 |
| 平成30年度当初予算額 | 117,362 | 308,747 | 3,867,333 | 1,851,983 | 7,758 | 64,073 | 143,034 | 1,559,651 |
| 決算額 | 117,547 | 546,561 | 3,857,352 | 2,214,448 | 11,498 | 135,910 | 169,728 | 1,774,870 |
| 平成29年度当初予算額 | 117,983 | 430,286 | 3,510,360 | 1,832,493 | 8,244 | 139,036 | 192,531 | 1,947,125 |
| 決算額 | 115,715 | 537,514 | 3,669,778 | 1,805,650 | 8,995 | 125,087 | 192,414 | 2,149,130 |
| 平成28年度当初予算額 | 117,766 | 325,604 | 3,583,607 | 1,529,386 | 10,030 | 138,414 | 158,167 | 2,019,144 |
| 決算額 | 115,451 | 627,502 | 3,536,552 | 1,522,567 | 9,995 | 130,186 | 153,446 | 1,847,404 |
| 平成27年度当初予算額 | 118,373 | 344,007 | 3,420,790 | 1,760,471 | 8,701 | 147,767 | 178,428 | 1,895,467 |
| 決算額 | 115,164 | 397,374 | 3,484,408 | 1,790,362 | 8,692 | 173,174 | 261,168 | 1,757,940 |

| 款 | 9 | 10 | 11 | 12 | 13 | 14 | 15 | 計 |
|-----------------|-----------|--|---|-----------|--------------------|-----------|--------|------------|
| | 消防費 | 教育費 | 災害復旧費 | 公債費 | 諸支出金 | 職員給与費 | 予備費 | |
| 項 | 消防費 | ・教育総務費 ・小学校費 ・中学校費 ・社会教育費 ・保健体育費 | ・公共土木施設 災害復旧費 ・文教施設災害復旧費 ・その他公共施設・ 公用施設災害復旧費 ・農林水産業施設 災害復旧費 | 公債費 | ・公社等諸費 ・普通財産取得費 | 職員給与費 | 予備費 | |
| 令和3年度 当初予算額 | 372,405 | 667,293 | 1,000 | 1,273,190 | 163,000 | 1,542,599 | 20,000 | 13,772,861 |
| 令和2年度 当初予算額 | 380,395 | 1,146,090 | 1,000 | 1,254,666 | 213,000 | 1,441,365 | 20,000 | 13,506,112 |
| 令和元年度 当初予算額 | 369,613 | 868,196 | 1,000 | 1,608,096 | 277,000 | 1,522,954 | 20,000 | 13,160,981 |
| 決算額 | 359,468 | 815,582 | 7,155 | 1,936,385 | 342,932 | 1,529,907 | 0 | 13,461,402 |
| 平成30年度 当初予算額 | 421,093 | 640,508 | 29,196 | 1,653,253 | 331,000 | 1,522,169 | 20,000 | 12,537,160 |
| 決算額 | 410,307 | 691,416 | 308,596 | 1,646,408 | 386,195 | 1,515,529 | 0 | 13,786,365 |
| 平成29年度 当初予算額 | 457,456 | 722,527 | 1,000 | 1,725,901 | 407,000 | 1,603,500 | 20,000 | 13,115,442 |
| 決算額 | 448,306 | 709,236 | - | 1,715,740 | 483,485 | 1,616,384 | - | 13,577,434 |
| 平成28年度 当初予算額 | 423,140 | 946,236 | 1,000 | 1,860,287 | 494,000 | 1,598,113 | 20,000 | 13,224,894 |
| 決算額 | 398,487 | 963,248 | 5,616 | 1,850,870 | 581,061 | 1,607,926 | - | 13,350,311 |
| 平成27年度 当初予算額 | 1,135,425 | 862,444 | 1,000 | 1,895,356 | 525,000 | 1,395,633 | 20,000 | 13,708,862 |
| 決算額 | 1,106,561 | 806,599 | - | 1,877,331 | 578,057 | 1,423,814 | - | 13,780,644 |

8 各会計予算総括表
 (1) 一般会計、特別会計

資料 財務課 (単位：千円)

| | 一般会計 | 国民健康 保険事業 | 老人保健事業 | 介護保険事業 | 港湾事業 | 下水道事業 | 後期高齢者 医療事業 |
|-------------------|-------------------|------------------|---------|------------------|----------------|------------------|----------------|
| 平成20年度当初予算額 | 13,940,822 | 2,983,271 | 339,057 | 1,565,391 | 319,473 | 2,759,348 | 270,516 |
| 平成21年度当初予算額 | 12,615,085 | 2,931,722 | 11,039 | 1,664,483 | 196,373 | 2,072,384 | 255,704 |
| 平成22年度当初予算額 | 13,018,016 | 2,973,679 | 4,806 | 1,660,882 | 192,370 | 1,628,244 | 260,454 |
| 平成23年度当初予算額 | 13,144,821 | 3,110,668 | - | 1,748,933 | 203,058 | 1,486,377 | 276,853 |
| 平成24年度当初予算額 | 13,226,644 | 3,044,741 | - | 1,867,393 | 174,294 | 1,614,405 | 295,765 |
| 平成25年度当初予算額 | 13,023,343 | 2,914,075 | - | 1,919,846 | 176,532 | 1,423,239 | 300,522 |
| 平成26年度当初予算額 | 13,742,956 | 3,004,662 | - | 1,996,853 | 188,097 | 1,341,323 | 330,514 |
| 平成27年度当初予算額 | 13,708,862 | 3,199,579 | - | 1,929,433 | 183,540 | 1,620,566 | 326,753 |
| 平成28年度当初予算額 | 13,224,894 | 3,005,884 | - | 2,053,966 | 185,850 | 1,391,879 | 311,741 |
| 平成29年度当初予算額 | 13,115,442 | 2,700,143 | - | 2,107,654 | 203,413 | 1,494,450 | 334,599 |
| 平成30年度当初予算額 | 12,537,160 | 2,064,183 | - | 2,175,299 | 186,325 | 1,380,329 | 357,378 |
| 令和元年度当初予算額 | 13,160,981 | 2,017,904 | - | 2,243,815 | 179,432 | 1,667,761 | 366,085 |
| 令和2年度当初予算額 | 13,506,112 | 1,984,953 | - | 2,219,001 | 182,597 | 1,807,499 | 380,239 |
| 令和3年度当初予算額 | 13,772,861 | 1,968,903 | - | 2,194,957 | 144,525 | 1,892,336 | 381,777 |

注1 平成26年度及び平成30年度当初予算額は骨格予算。

注2 老人保健会計については、平成23年度より廃止。

(2) 企業会計

資料 財務課 (単位：千円)

| | 事業名 | 収益の収支 | | | 資本の収支 | | |
|------------|------|-----------|-----------|------------|-----------|-----------|----------|
| | | 収入 | 支出 | 差引 | 収入 | 支出 | 差引 |
| 平成 20年度 | 病院事業 | 6,306,311 | 5,667,684 | 638,627 | 304,000 | 553,587 | △249,587 |
| | 水道事業 | 577,248 | 629,689 | △52,441 | 220,852 | 460,912 | △240,060 |
| | 計 | 6,883,559 | 6,297,373 | 586,186 | 524,852 | 1,014,499 | △489,647 |
| 平成 21年度 | 病院事業 | 5,297,605 | 5,376,324 | △78,719 | 575,473 | 824,272 | △248,799 |
| | 水道事業 | 633,092 | 579,541 | 53,551 | 162,862 | 358,673 | △195,811 |
| | 計 | 5,930,697 | 5,955,865 | △25,168 | 738,335 | 1,182,945 | △444,610 |
| 平成 22年度 | 病院事業 | 5,334,533 | 5,430,210 | △95,677 | 580,991 | 820,535 | △239,544 |
| | 水道事業 | 619,431 | 579,147 | 40,284 | 297,351 | 491,548 | △194,197 |
| | 計 | 5,953,964 | 6,009,357 | △55,393 | 878,342 | 1,312,083 | △433,741 |
| 平成 23年度 | 病院事業 | 5,442,085 | 5,433,035 | 9,050 | 880,887 | 1,217,659 | △336,772 |
| | 水道事業 | 605,273 | 566,486 | 38,787 | 217,448 | 470,678 | △253,230 |
| | 計 | 6,047,358 | 5,999,521 | 47,837 | 1,098,335 | 1,688,337 | △590,002 |
| 平成 24年度 | 病院事業 | 5,657,859 | 5,766,540 | △108,681 | 368,981 | 804,230 | △435,249 |
| | 水道事業 | 591,559 | 601,810 | △10,251 | 371,304 | 588,586 | △217,282 |
| | 計 | 6,249,418 | 6,368,350 | △118,932 | 740,285 | 1,392,816 | △652,531 |
| 平成 25年度 | 病院事業 | 5,510,566 | 5,607,371 | △96,805 | 538,585 | 1,002,735 | △464,150 |
| | 水道事業 | 580,124 | 566,796 | 13,328 | 158,973 | 383,331 | △224,358 |
| | 計 | 6,090,690 | 6,174,167 | 83,477 | 697,558 | 1,386,066 | △688,508 |
| 平成 26年度 | 病院事業 | 5,678,334 | 7,591,182 | △1,912,848 | 321,083 | 769,500 | △448,417 |
| | 水道事業 | 614,951 | 775,676 | △160,725 | 455,371 | 677,775 | △222,404 |
| | 計 | 6,293,285 | 8,366,858 | △2,073,573 | 776,454 | 1,447,275 | △670,821 |
| 平成 27年度 | 病院事業 | 5,905,700 | 5,771,025 | 134,675 | 400,708 | 891,062 | △490,354 |
| | 水道事業 | 622,516 | 562,240 | 60,276 | 148,605 | 386,951 | △238,346 |
| | 計 | 6,528,216 | 6,333,265 | 194,951 | 549,313 | 1,278,013 | △728,700 |
| 平成 28年度 | 病院事業 | 5,680,822 | 6,004,476 | △323,654 | 395,016 | 632,771 | △237,755 |
| | 水道事業 | 599,599 | 574,155 | 25,444 | 170,667 | 408,144 | △237,477 |
| | 計 | 6,280,421 | 6,578,631 | △298,210 | 565,683 | 1,040,915 | △475,232 |
| 平成 29年度 | 病院事業 | 5,458,363 | 5,862,644 | △404,281 | 587,927 | 672,520 | △84,593 |
| | 水道事業 | 603,600 | 572,145 | 31,455 | 170,307 | 417,188 | △246,881 |
| | 計 | 6,061,963 | 6,434,789 | △372,826 | 758,234 | 1,089,708 | △331,474 |
| 平成 30年度 | 病院事業 | 5,475,149 | 5,732,357 | △257,208 | 520,983 | 599,050 | △78,067 |
| | 水道事業 | 593,909 | 573,261 | 20,648 | 252,040 | 479,406 | △227,366 |
| | 計 | 6,069,058 | 6,305,618 | △236,560 | 773,023 | 1,078,456 | △305,433 |
| 令和 元年度 | 病院事業 | 5,368,585 | 5,787,553 | △418,968 | 1,168,826 | 1,315,109 | △146,283 |
| | 水道事業 | 595,277 | 558,634 | 36,643 | 248,220 | 506,987 | △258,767 |
| | 計 | 5,963,862 | 6,346,187 | △382,325 | 1,417,046 | 1,822,096 | △405,050 |
| 令和 2年度 | 病院事業 | 5,518,872 | 5,950,595 | △431,723 | 426,829 | 577,151 | △150,322 |
| | 水道事業 | 579,468 | 548,296 | 31,172 | 326,756 | 566,683 | △239,927 |
| | 計 | 6,098,340 | 6,498,891 | △400,551 | 753,585 | 1,143,834 | △390,249 |
| 令和 3年度 | 病院事業 | 6,113,506 | 6,146,250 | △32,744 | 716,368 | 903,285 | △186,917 |
| | 水道事業 | 593,272 | 539,141 | 54,131 | 641,218 | 883,410 | △242,192 |
| | 計 | 6,706,778 | 6,685,391 | 21,387 | 1,357,586 | 1,786,695 | △429,109 |

9 市税決算状況

資料 財務課 (単位:円)

| | 予算現額 | 調定額 | 収入済額 | 不納欠損額 | 収入未済額 | |
|------------|---------|---------------|---------------|---------------|-------------|-------------|
| 平成 21年度 | 計 | 2,695,019,000 | 3,076,021,558 | 2,702,079,492 | 90,199,714 | 283,742,352 |
| | 市民税 | 1,215,696,000 | 1,318,077,948 | 1,225,960,763 | 9,489,036 | 82,628,149 |
| | 固定資産税 | 1,071,640,000 | 1,296,934,367 | 1,062,473,716 | 67,360,710 | 167,099,941 |
| | 軽自動車税 | 39,859,000 | 42,686,400 | 39,909,849 | 297,100 | 2,479,451 |
| | 市町村たばこ税 | 189,648,000 | 197,028,112 | 197,028,112 | - | - |
| | 都市計画税 | 178,176,000 | 221,294,731 | 176,707,052 | 13,052,868 | 31,534,811 |
| 平成 22年度 | 計 | 2,551,865,000 | 2,931,129,000 | 2,619,997,000 | 19,285,000 | 291,847,000 |
| | 市民税 | 1,104,638,000 | 1,260,111,000 | 1,176,089,000 | 4,595,000 | 79,427,000 |
| | 固定資産税 | 1,038,759,000 | 1,225,232,000 | 1,035,565,000 | 12,171,000 | 177,496,000 |
| | 軽自動車税 | 40,536,000 | 42,984,000 | 40,313,000 | 224,000 | 2,447,000 |
| | 市町村たばこ税 | 196,475,000 | 196,324,000 | 196,324,000 | - | - |
| | 都市計画税 | 171,457,000 | 206,478,000 | 171,706,000 | 2,295,000 | 32,477,000 |
| 平成 23年度 | 計 | 2,511,847,000 | 2,894,308,354 | 2,567,817,679 | 25,621,989 | 300,868,686 |
| | 市民税 | 1,099,356,000 | 1,216,390,034 | 1,134,953,272 | 5,448,789 | 75,987,973 |
| | 固定資産税 | 1,015,076,000 | 1,209,995,327 | 1,004,745,554 | 16,762,748 | 188,487,025 |
| | 軽自動車税 | 40,438,000 | 43,000,466 | 40,297,775 | 357,800 | 2,344,891 |
| | 市町村たばこ税 | 190,309,000 | 223,184,952 | 223,184,952 | - | - |
| | 都市計画税 | 166,668,000 | 201,737,575 | 164,636,126 | 3,052,652 | 34,048,797 |
| 平成 24年度 | 計 | 2,365,129,000 | 2,716,604,956 | 2,395,371,636 | 111,599,585 | 209,633,735 |
| | 市民税 | 1,122,067,000 | 1,224,407,534 | 1,144,494,129 | 12,007,695 | 67,905,710 |
| | 固定資産税 | 867,415,000 | 1,057,191,835 | 854,763,979 | 84,075,323 | 118,352,533 |
| | 軽自動車税 | 27,310,000 | 29,435,691 | 27,190,415 | 305,900 | 1,939,376 |
| | 市町村たばこ税 | 196,277,000 | 219,761,509 | 219,761,509 | - | - |
| | 都市計画税 | 152,060,000 | 185,808,387 | 149,161,604 | 15,210,667 | 21,436,116 |
| 平成 25年度 | 計 | 2,346,015,000 | 2,629,168,900 | 2,418,631,102 | 42,644,590 | 167,893,208 |
| | 市民税 | 1,115,694,000 | 1,226,032,111 | 1,158,333,357 | 10,292,654 | 57,406,100 |
| | 固定資産税 | 828,582,000 | 964,017,589 | 844,795,615 | 27,121,589 | 92,100,385 |
| | 軽自動車税 | 27,726,000 | 29,966,276 | 27,975,545 | 314,800 | 1,675,931 |
| | 市町村たばこ税 | 229,377,000 | 241,403,408 | 241,403,408 | - | - |
| | 都市計画税 | 144,636,000 | 167,749,516 | 146,123,177 | 4,915,547 | 16,710,792 |

| | | 予算現額 | 調定額 | 収入済額 | 不納欠損額 | 収入未済額 |
|------------|---------|---------------|---------------|---------------|------------|-------------|
| 平成 26年度 | 計 | 2,320,178,000 | 2,551,405,988 | 2,373,515,253 | 28,346,410 | 149,544,325 |
| | 市民税 | 1,112,003,000 | 1,206,884,138 | 1,149,921,243 | 8,049,827 | 48,913,068 |
| | 固定資産税 | 809,017,000 | 925,987,709 | 825,175,063 | 16,981,797 | 83,830,849 |
| | 軽自動車税 | 28,129,000 | 30,490,231 | 28,613,654 | 239,200 | 1,637,377 |
| | 市町村たばこ税 | 232,836,000 | 229,733,742 | 229,733,742 | - | - |
| | 都市計画税 | 138,193,000 | 158,310,168 | 140,071,551 | 3,075,586 | 15,163,031 |
| 平成 27年度 | 計 | 2,307,084,000 | 2,496,937,726 | 2,356,595,377 | 16,024,312 | 124,318,037 |
| | 市民税 | 1,145,470,000 | 1,196,981,069 | 1,148,736,920 | 3,722,113 | 44,522,036 |
| | 固定資産税 | 774,901,000 | 895,660,519 | 818,193,480 | 10,299,221 | 67,167,818 |
| | 軽自動車税 | 29,214,000 | 31,084,677 | 29,573,856 | 146,800 | 1,364,021 |
| | 市町村たばこ税 | 227,038,000 | 223,964,300 | 223,964,300 | - | - |
| | 都市計画税 | 130,461,000 | 149,247,161 | 136,126,821 | 1,856,178 | 11,264,162 |
| 平成 28年度 | 計 | 2,281,387,000 | 2,434,737,899 | 2,310,135,183 | 14,738,897 | 109,863,819 |
| | 市民税 | 1,113,733,000 | 1,157,771,351 | 1,116,871,476 | 2,965,634 | 37,934,241 |
| | 固定資産税 | 786,271,000 | 879,816,418 | 809,556,036 | 9,915,597 | 60,344,785 |
| | 軽自動車税 | 36,262,000 | 36,787,121 | 35,255,679 | 180,262 | 1,351,180 |
| | 市町村たばこ税 | 211,871,000 | 212,891,347 | 212,891,347 | - | - |
| | 都市計画税 | 133,250,000 | 147,471,662 | 135,560,645 | 1,677,404 | 10,233,613 |
| 平成 29年度 | 計 | 2,298,029,000 | 2,425,170,558 | 2,315,086,645 | 15,052,000 | 95,031,913 |
| | 市民税 | 1,115,999,000 | 1,169,275,577 | 1,133,542,504 | 2,386,447 | 33,346,626 |
| | 固定資産税 | 805,721,000 | 867,736,567 | 805,675,341 | 10,714,086 | 51,347,140 |
| | 軽自動車税 | 37,031,000 | 37,982,280 | 36,832,357 | 114,600 | 1,035,323 |
| | 市町村たばこ税 | 204,666,000 | 202,502,903 | 202,502,903 | - | - |
| | 都市計画税 | 134,612,000 | 147,673,231 | 136,533,540 | 1,836,867 | 9,302,824 |
| 平成 30年度 | 計 | 2,259,699,000 | 2,385,063,267 | 2,287,885,069 | 22,546,421 | 74,631,777 |
| | 市民税 | 1,133,281,000 | 1,179,473,274 | 1,147,872,163 | 2,002,715 | 29,598,396 |
| | 固定資産税 | 760,463,000 | 832,837,165 | 778,475,805 | 17,272,540 | 37,088,820 |
| | 軽自動車税 | 37,350,000 | 38,557,867 | 37,593,448 | 156,200 | 808,219 |
| | 市町村たばこ税 | 199,313,000 | 193,270,462 | 193,270,462 | - | - |
| | 都市計画税 | 129,292,000 | 140,924,499 | 130,673,191 | 3,114,966 | 7,136,342 |
| 令和 元年度 | 計 | 2,273,145 | 2,359,431 | 2,279,418 | 18,962 | 61,051 |
| | 市民税 | 1,143,174 | 1,175,273 | 1,150,322 | 4,644 | 20,307 |
| | 固定資産税 | 763,980 | 817,225 | 771,515 | 12,457 | 33,253 |
| | 軽自動車税 | 41,055 | 39,300 | 38,543 | 191 | 566 |
| | 市町村たばこ税 | 194,076 | 189,558 | 189,558 | - | - |
| | 都市計画税 | 130,860 | 138,075 | 129,480 | 1,670 | 6,925 |

10 市有財産調べ

資料 財務課（～平成30年度）・管財課（令和元年度～） 各年度末現在

| | 公有財産 | | | | | | | |
|--------|------------|---------------|---------------|---------------|---------------|-----------|------------|------------|
| | 土地 | | | | | 建物 | | |
| | 行政財産 | | | 普通財産 (平方m) | 合計 (平方m) | 行政財産 | | |
| | 公用財産(平方m) | 公共用財産(平方m) | 小計(平方m) | | | 公用財産(平方m) | 公共用財産(平方m) | 小計(平方m) |
| 平成20年度 | 108,446.25 | 17,913,888.20 | 18,022,334.45 | 8,348,499.35 | 26,370,833.80 | 7,257.96 | 246,162.71 | 253,420.67 |
| 21年度 | 109,371.95 | 17,976,661.60 | 18,086,033.55 | 8,354,362.74 | 26,440,396.29 | 7,355.83 | 246,932.59 | 254,288.42 |
| 22年度 | 108,885.99 | 17,301,284.32 | 17,410,170.31 | 737,455.89 | 18,147,626.20 | 7,654.08 | 245,229.95 | 252,884.03 |
| 23年度 | 108,885.99 | 18,971,924.71 | 19,080,810.70 | 955,176.37 | 20,035,987.07 | 7,728.46 | 250,112.58 | 257,841.04 |
| 24年度 | 111,331.20 | 18,969,022.07 | 19,080,353.27 | 992,690.65 | 20,073,043.92 | 7,619.92 | 247,592.64 | 255,212.56 |
| 25年度 | 111,330.25 | 19,025,779.25 | 19,137,109.50 | 1,035,407.42 | 20,172,516.92 | 7,640.79 | 227,659.10 | 235,299.89 |
| 26年度 | 111,325.96 | 19,107,485.57 | 19,218,811.53 | 1,092,183.37 | 20,310,994.90 | 7,640.79 | 232,735.63 | 240,376.42 |
| 27年度 | 110,696.40 | 19,212,926.84 | 19,323,623.24 | 1,107,549.82 | 20,431,173.06 | 7,590.84 | 231,853.96 | 239,444.80 |
| 28年度 | 112,123.01 | 19,248,601.13 | 19,360,724.14 | 1,108,738.75 | 20,469,462.89 | 7,576.44 | 222,336.77 | 229,913.21 |
| 29年度 | 112,123.01 | 19,221,643.66 | 19,333,766.67 | 1,166,137.72 | 20,499,904.39 | 7,576.44 | 214,474.23 | 222,050.67 |
| 30年度 | 113,834.51 | 19,227,110.67 | 19,340,945.18 | 1,173,619.87 | 20,514,565.05 | 7,576.44 | 213,039.32 | 220,615.76 |
| 令和元年度 | 113,776.70 | 19,202,385.34 | 19,316,162.04 | 1,179,549.14 | 20,495,711.18 | 7,576.44 | 211,673.29 | 219,249.73 |
| 令和2年度 | 113,966.37 | 19,275,266.30 | 19,389,232.67 | 1,165,556.72 | 20,554,789.39 | 8,575.58 | 210,741.50 | 219,317.08 |

| | 公有財産 | | | | 施設物及び 機械器具 (件) | 船舶 (隻) | 債権 (千円) | 基金及び積立金 (千円) |
|--------|-----------|------------|-------------|----------|----------------------|-----------|------------|-----------------|
| | 建物 | | 立木有価証券及び出資金 | | | | | |
| | 普通財産(平方m) | 合計(平方m) | 行政財産(立方m) | 普通財産(千円) | | | | |
| 平成20年度 | 6,165.56 | 259,586.23 | 121,829.00 | 388,225 | 2,380 | 1 | 32,397 | 1,479,490 |
| 21年度 | 7,814.41 | 262,102.83 | 125,289.00 | 88,125 | 2,371 | 1 | 17,835 | 1,885,407 |
| 22年度 | 7,843.57 | 260,727.60 | 126,168.00 | 88,025 | 2,382 | 1 | 11,794 | 2,143,418 |
| 23年度 | 8,952.01 | 266,793.05 | 126,714.00 | 87,475 | 2,134 | 2 | 3,993 | 2,484,083 |
| 24年度 | 9,764.78 | 264,977.34 | 126,714.00 | 85,585 | 2,151 | 2 | 2,147 | 2,499,930 |
| 25年度 | 20,203.30 | 255,503.19 | 133,078.00 | 85,585 | 2,131 | 2 | 1,030 | 2,958,779 |
| 26年度 | 20,351.67 | 260,728.09 | 133,158.00 | 85,585 | 2,135 | 2 | 970 | 3,359,712 |
| 27年度 | 20,203.30 | 259,648.10 | 140,025.00 | 85,585 | 2,138 | 2 | 910 | 3,728,770 |
| 28年度 | 20,174.14 | 250,087.35 | 139,459.00 | 85,585 | 2,146 | 2 | - | 3,861,587 |
| 29年度 | 20,174.14 | 242,224.81 | 144,307.00 | 85,585 | 2,218 | 2 | - | 4,107,372 |
| 30年度 | 19,458.92 | 240,074.68 | 150,630.00 | 85,585 | 2,229 | 2 | - | 3,700,158 |
| 令和元年度 | 19,299.53 | 238,549.26 | 152,983.00 | 85,585 | 2,222 | 2 | 19,740 | 2,891,504 |
| 令和2年度 | 19,287.53 | 238,604.61 | 155,713.00 | 85,585 | 2,249 | 2 | 18,480 | 3,360,899 |

11 市債

資料 財務課

各年度末現在(単位：千円)

| | 一般会計 | 港湾会計 | 下水道会計 | 介護保険会計 | 計 | 水道会計 | 病院会計 | |
|--------------|------------|-----------|------------|---------|------------|-----------|------------|---------|
| 平成20年度末現在高 | 23,662,425 | 1,739,528 | 10,164,347 | - | 35,566,300 | 3,604,724 | 10,583,399 | |
| 平成21年度末現在高 | 21,455,785 | 1,537,273 | 9,941,221 | - | 32,934,279 | 3,549,448 | 9,926,608 | |
| 平成22年度末現在高 | 19,329,570 | 1,452,155 | 9,707,596 | - | 30,489,321 | 3,617,109 | 9,276,424 | |
| 平成23年度末現在高 | 17,476,348 | 1,333,098 | 9,432,396 | - | 28,241,842 | 3,657,378 | 8,891,934 | |
| 平成24年度末現在高 | 15,883,935 | 1,265,558 | 9,230,790 | - | 26,380,283 | 3,581,112 | 8,212,813 | |
| 平成25年度末現在高 | 14,942,762 | 1,196,641 | 8,971,109 | - | 25,110,512 | 3,506,886 | 7,632,137 | |
| 平成26年度末現在高 | 14,376,811 | 1,128,499 | 8,699,849 | - | 24,205,159 | 3,366,577 | 7,053,684 | |
| 平成27年度末現在高 | 14,259,886 | 1,058,379 | 8,535,598 | - | 23,853,863 | 3,508,880 | 6,422,554 | |
| 平成28年度末現在高 | 13,767,206 | 985,735 | 8,281,666 | - | 23,034,607 | 3,402,328 | 6,065,618 | |
| 平成29年度末現在高 | 13,356,542 | 910,570 | 8,072,352 | - | 22,339,464 | 3,282,351 | 5,751,641 | |
| 平成30年度末現在高 | 12,983,845 | 725,747 | 7,777,753 | - | 21,487,345 | 3,206,164 | 5,350,058 | |
| 令和元年度末現在高 | 12,080,052 | 763,920 | 7,601,601 | - | 20,445,573 | 3,111,316 | 5,636,630 | |
| 令和2年度起債額 | 1,533,162 | 38,900 | 563,900 | - | 2,135,962 | 128,400 | 45,900 | |
| 令和2年度 償還額 | 元金 | 1,221,021 | 106,126 | 684,719 | - | 2,011,866 | 248,527 | 484,876 |
| | 利子 | 27,105 | 3,281 | 70,460 | - | 100,846 | 52,794 | 74,629 |
| | 計 | 1,248,126 | 109,407 | 755,179 | - | 2,112,712 | 301,321 | 559,505 |

12 留萌市機構図・留萌市立病院組織図

留萌市機構図

(令和3年4月1日現在)

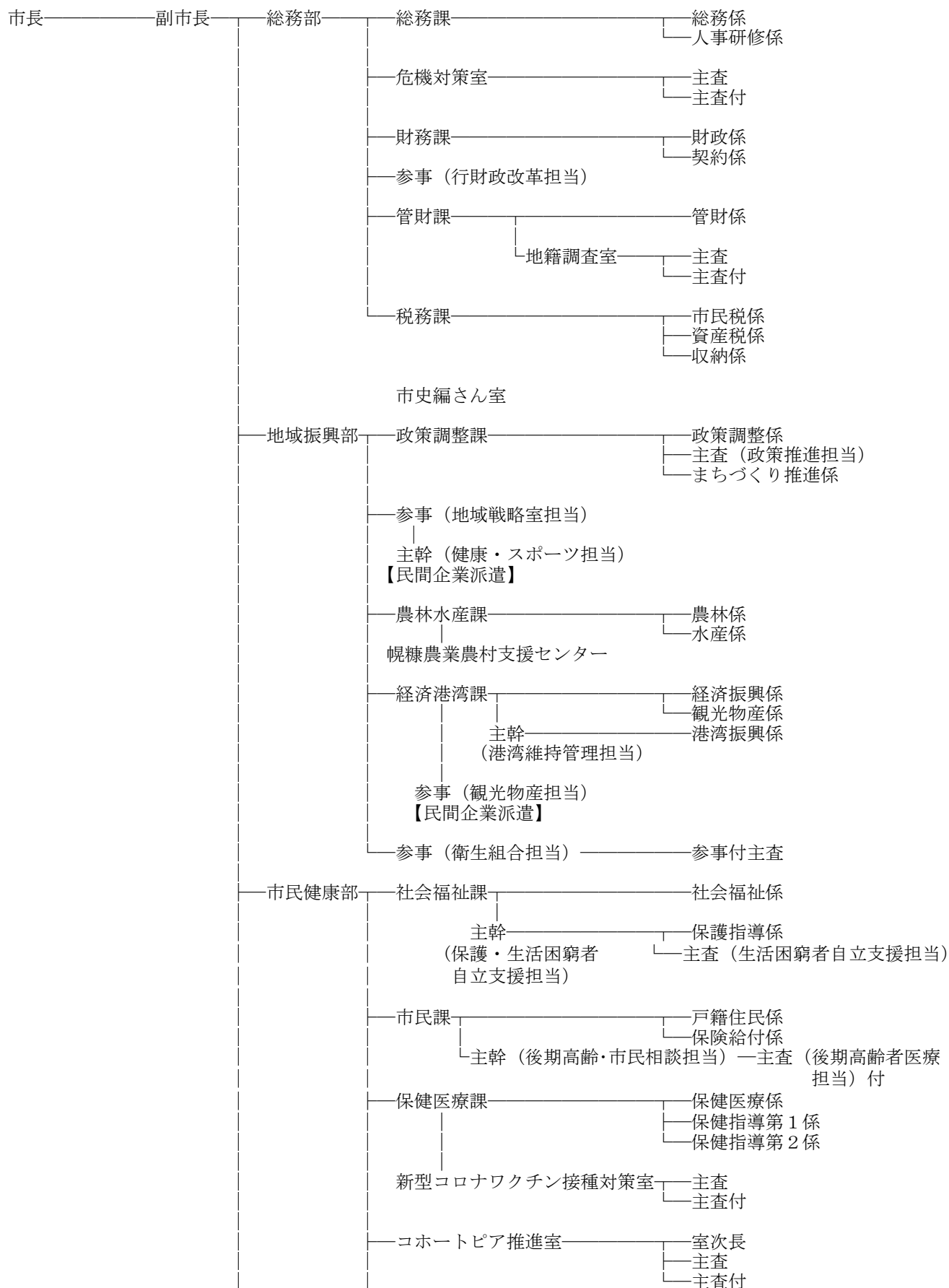

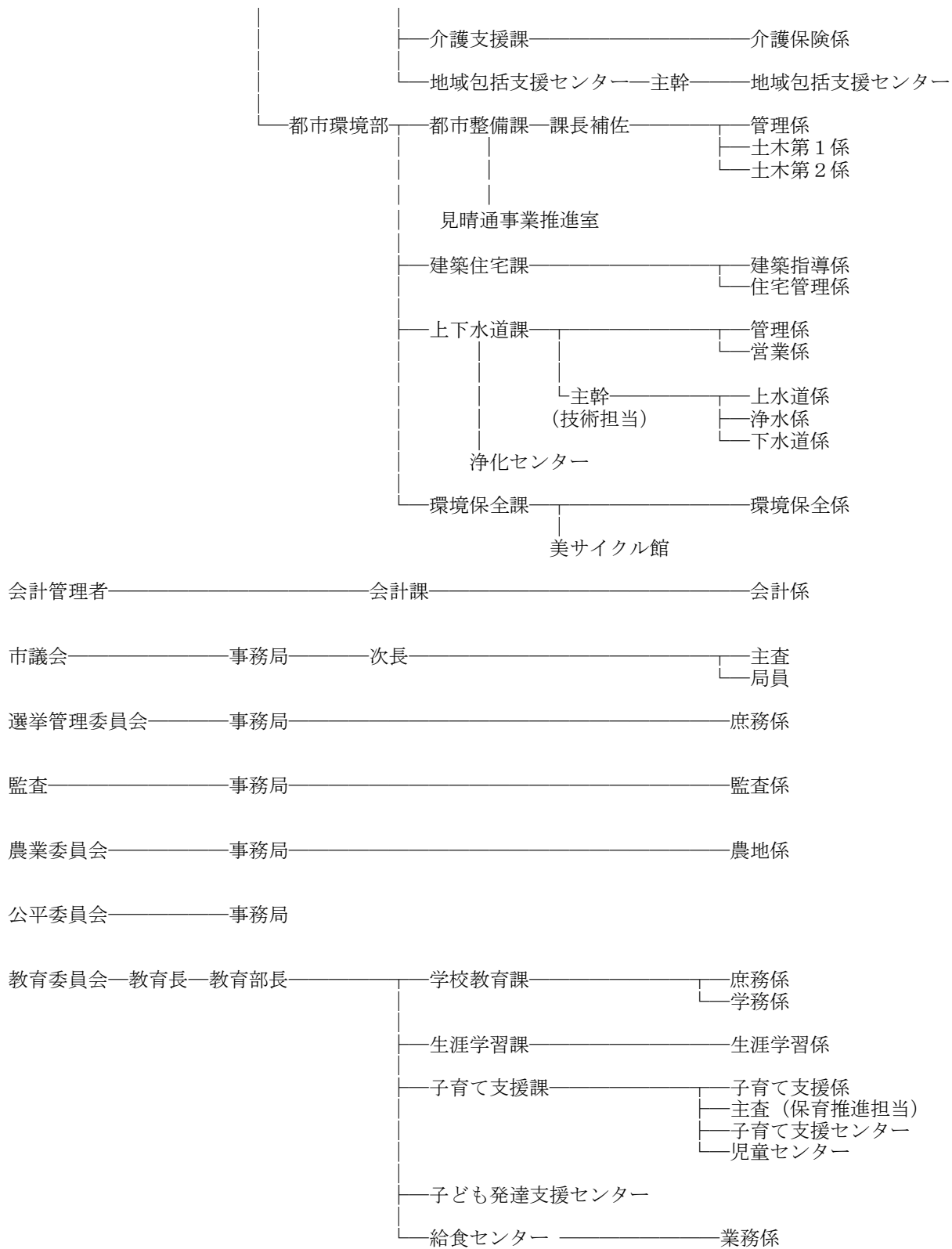

留萌市立病院組織図
 (令和3年4月1日現在)

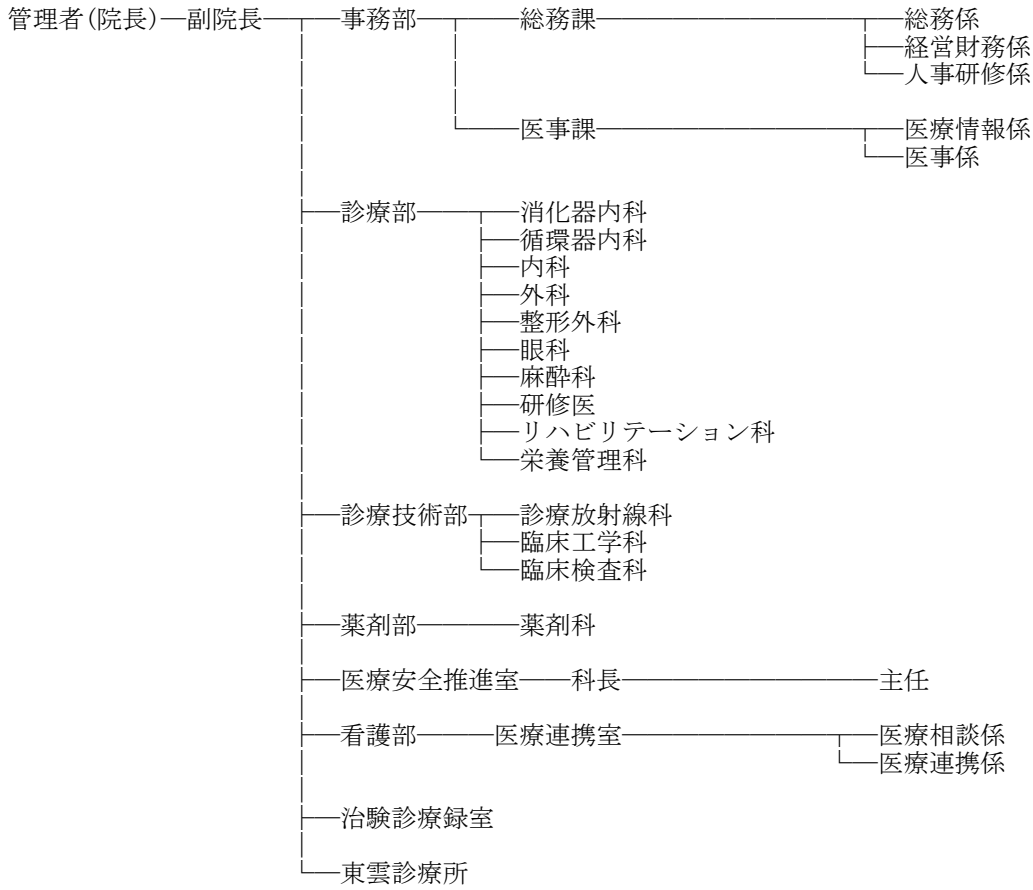

留萌市機構図
(令和2年4月1日現在)

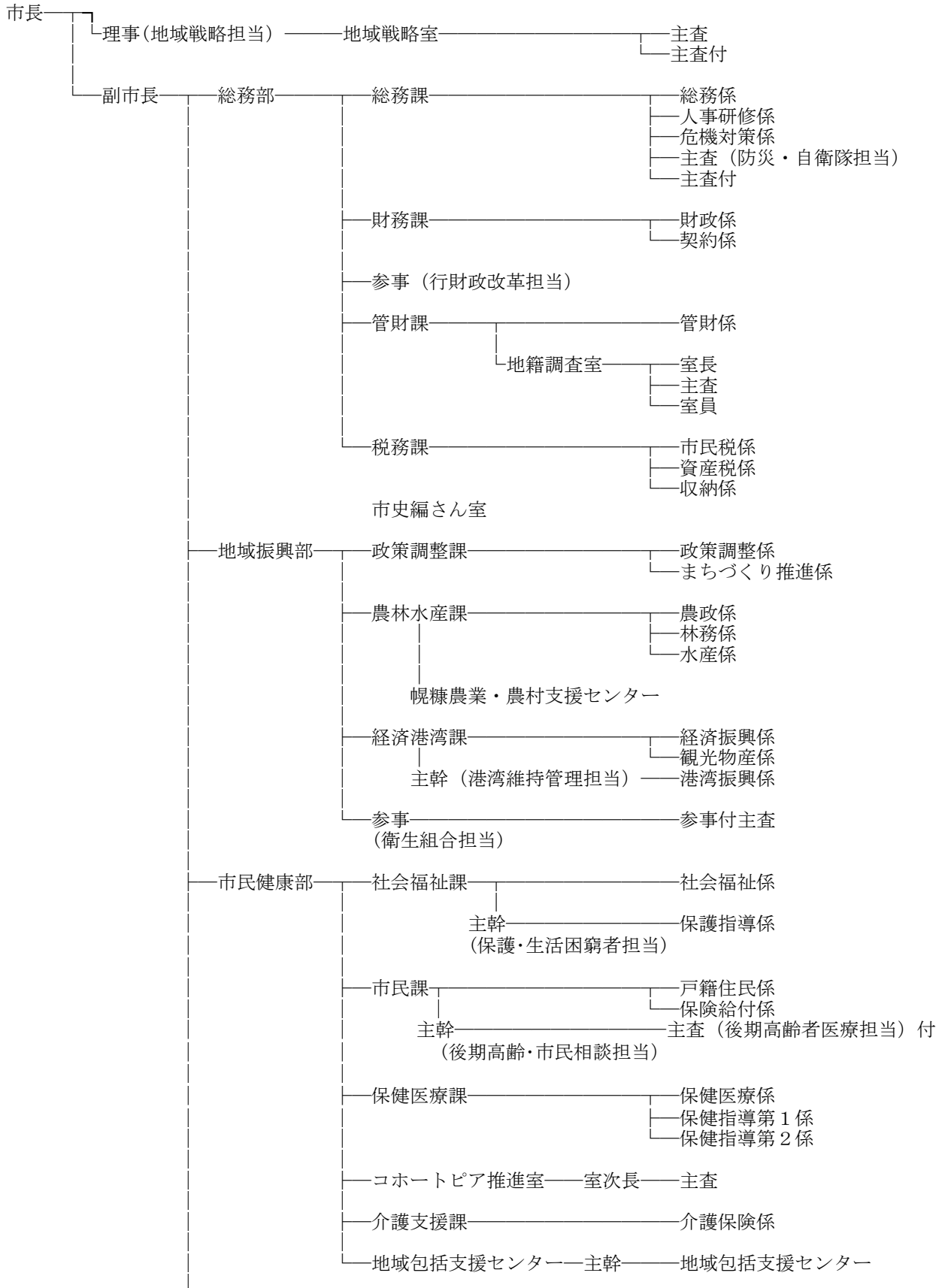

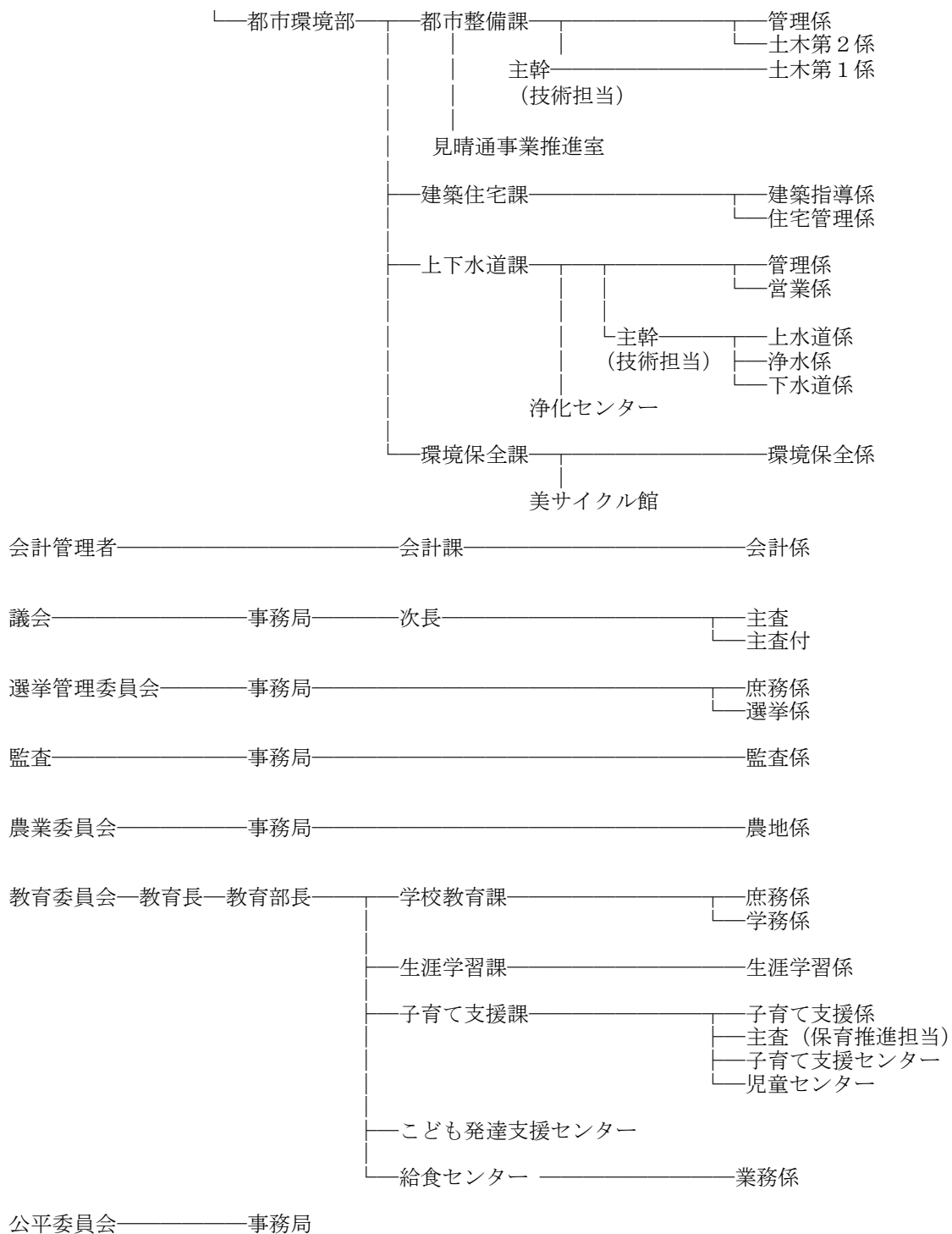

留萌市立病院組織図
(令和2年4月1日現在)

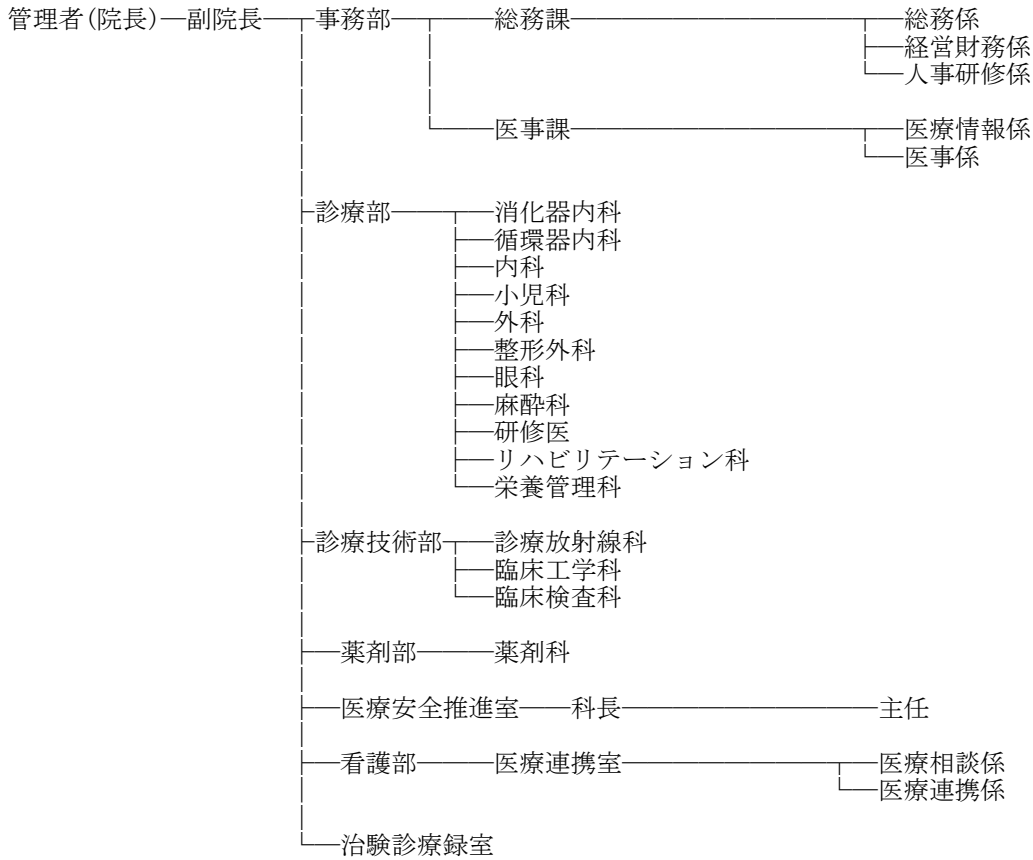

留萌市機構図
(平成31年4月1日現在)

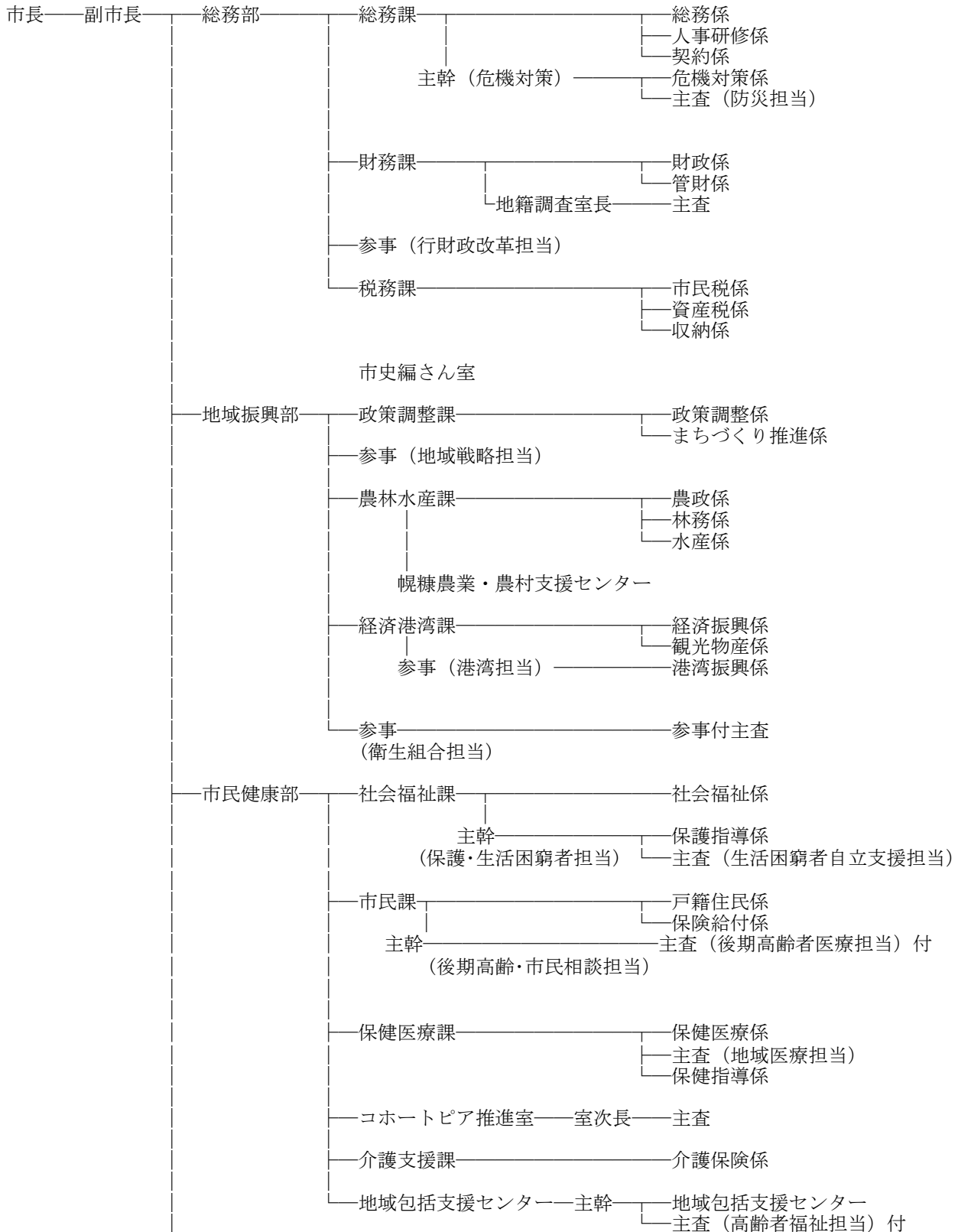

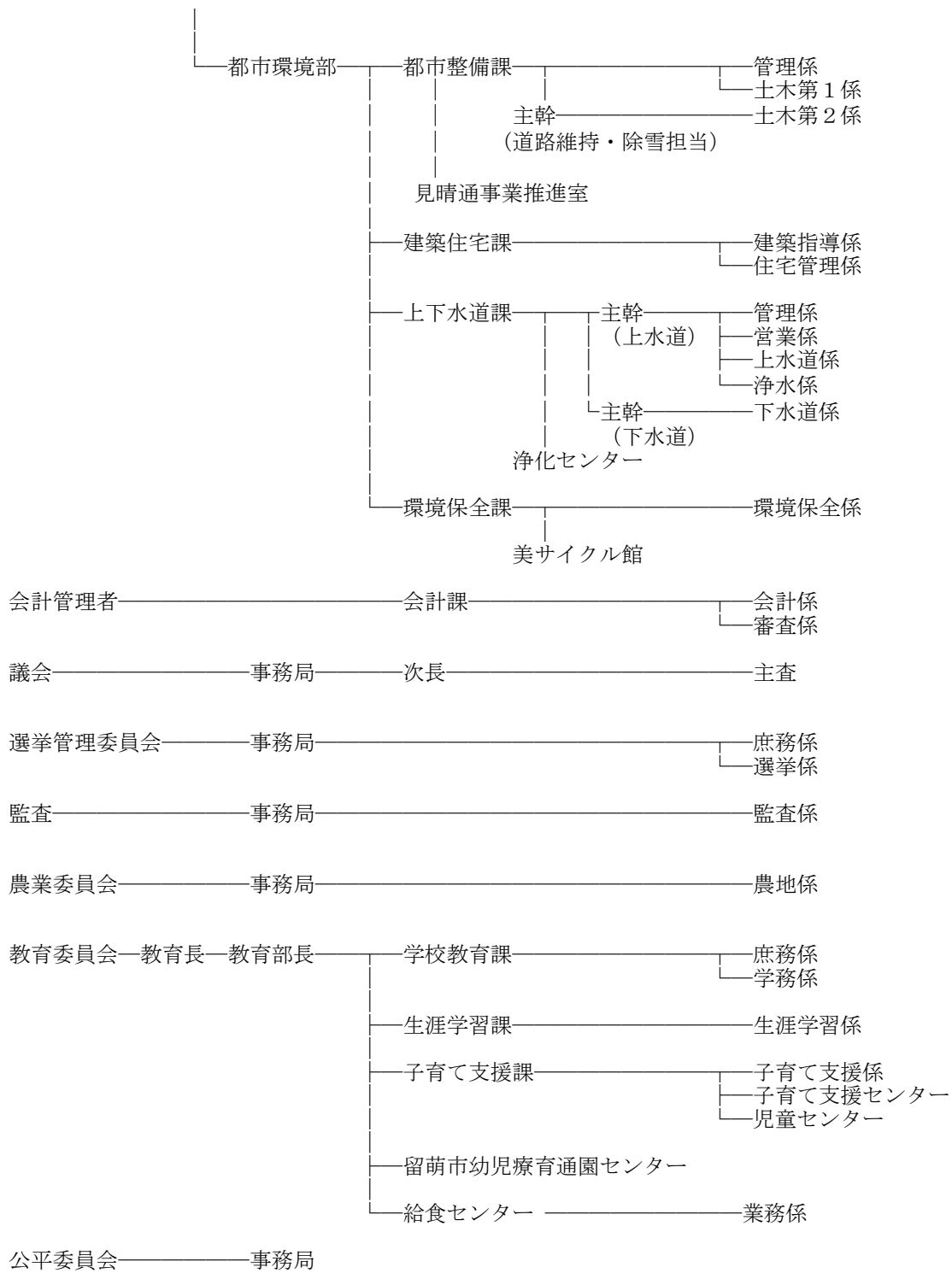

留萌市立病院組織図
(平成31年4月1日現在)

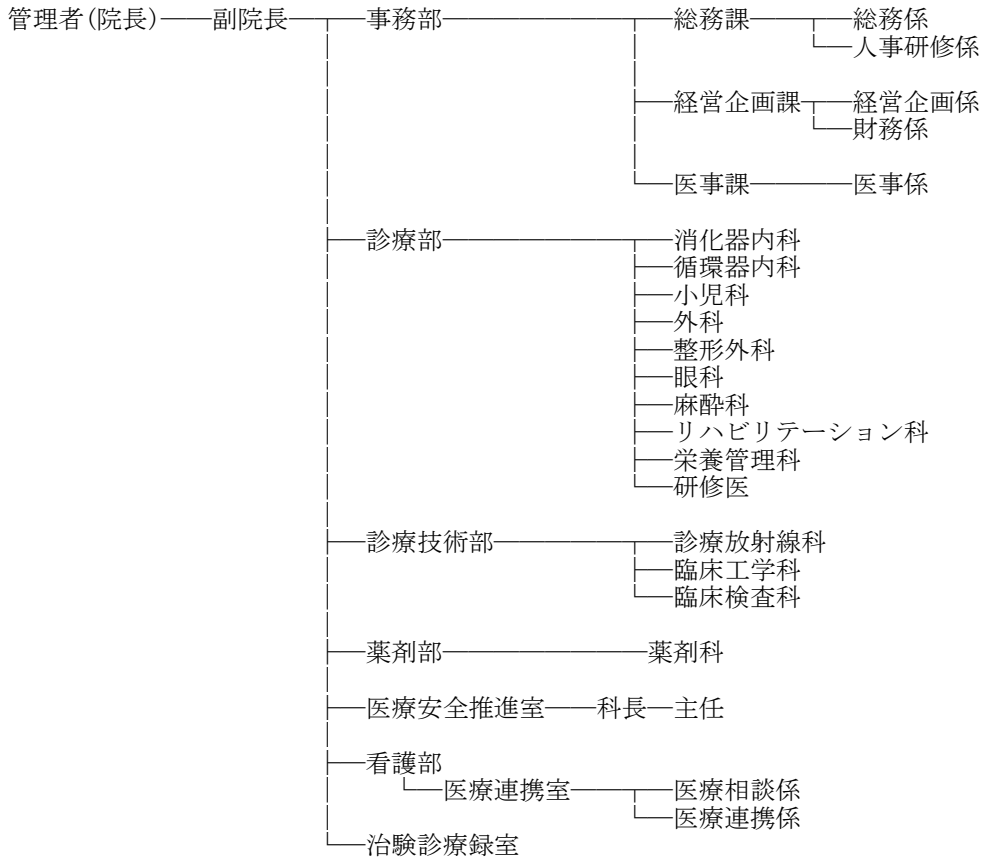

留萌市機構図
(平成30年4月1日現在)

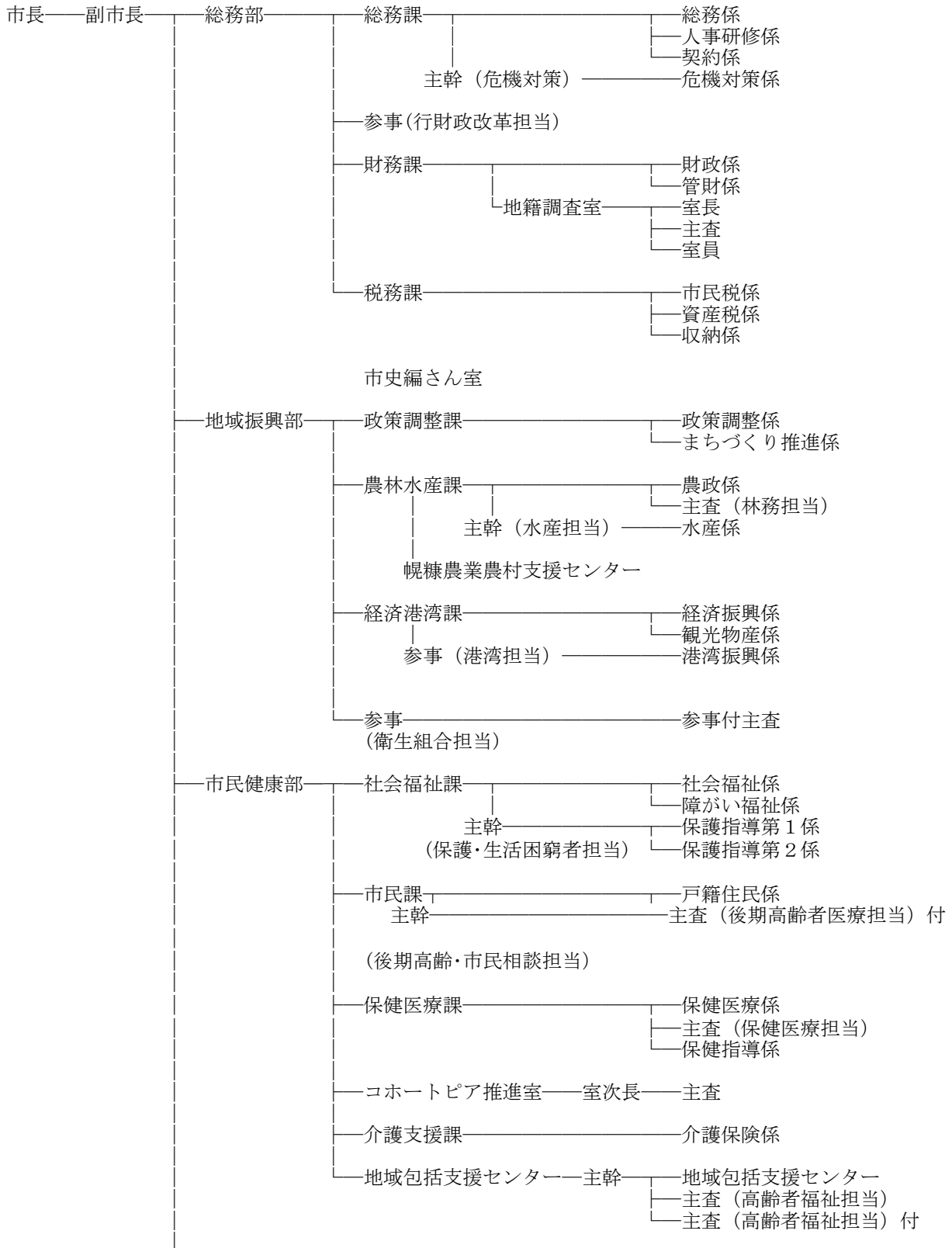

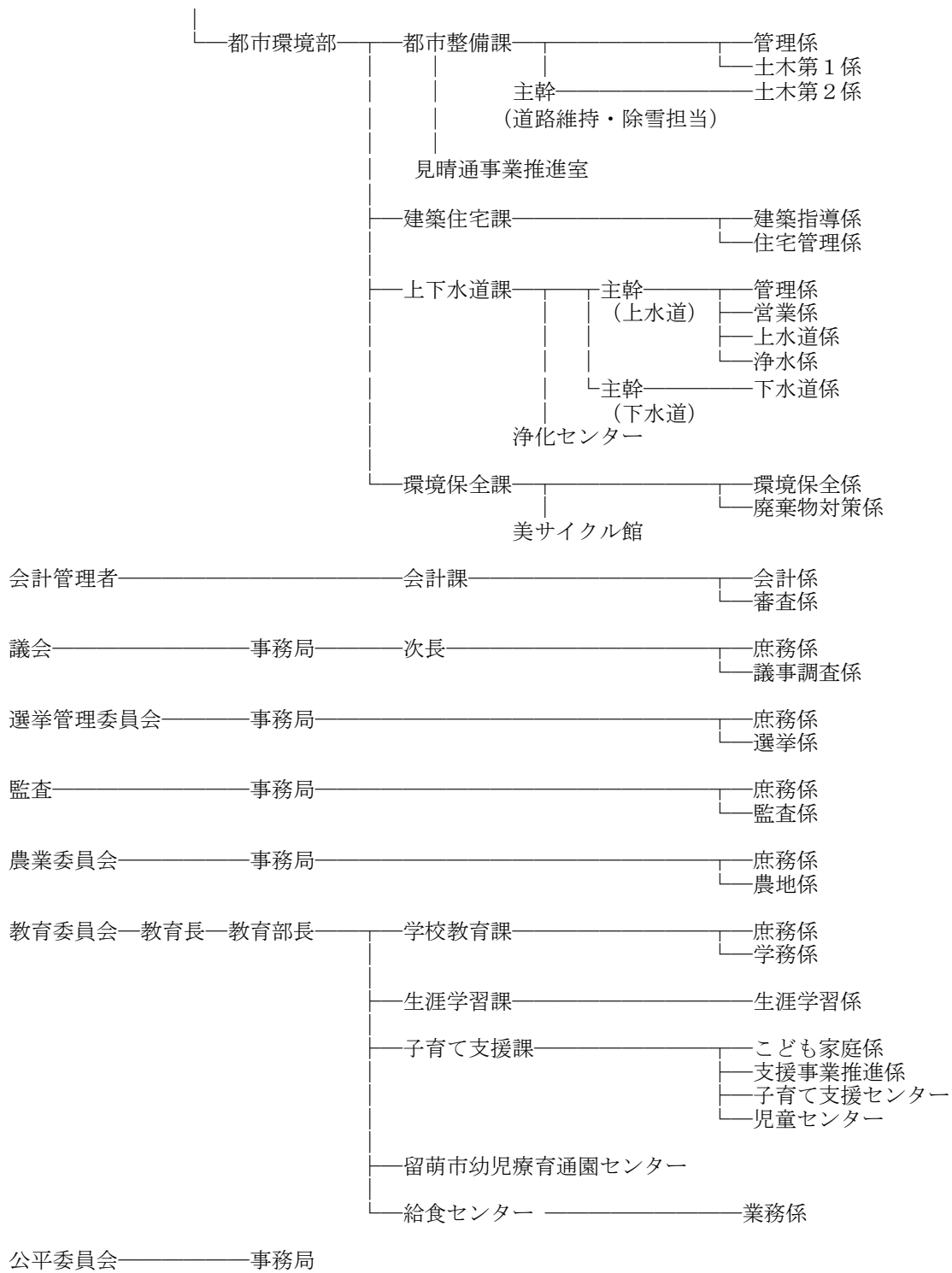

留萌市立病院組織図
 (平成30年4月1日現在)

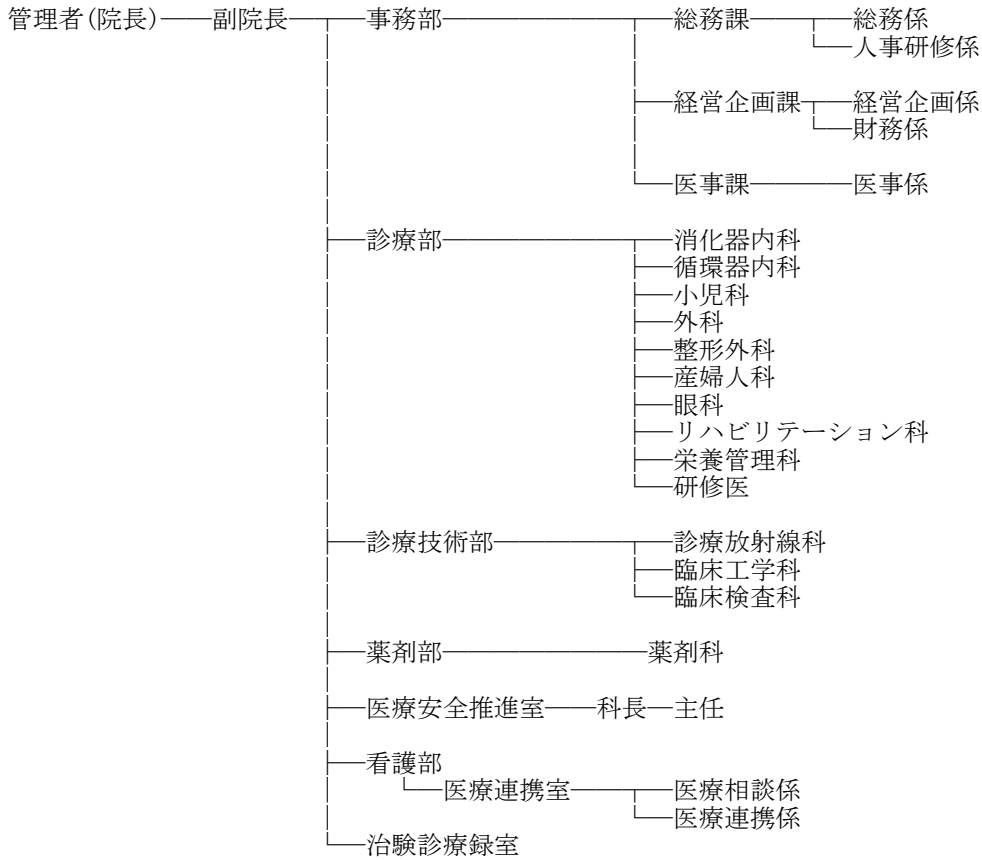

留萌市機構図
(平成29年4月1日現在)

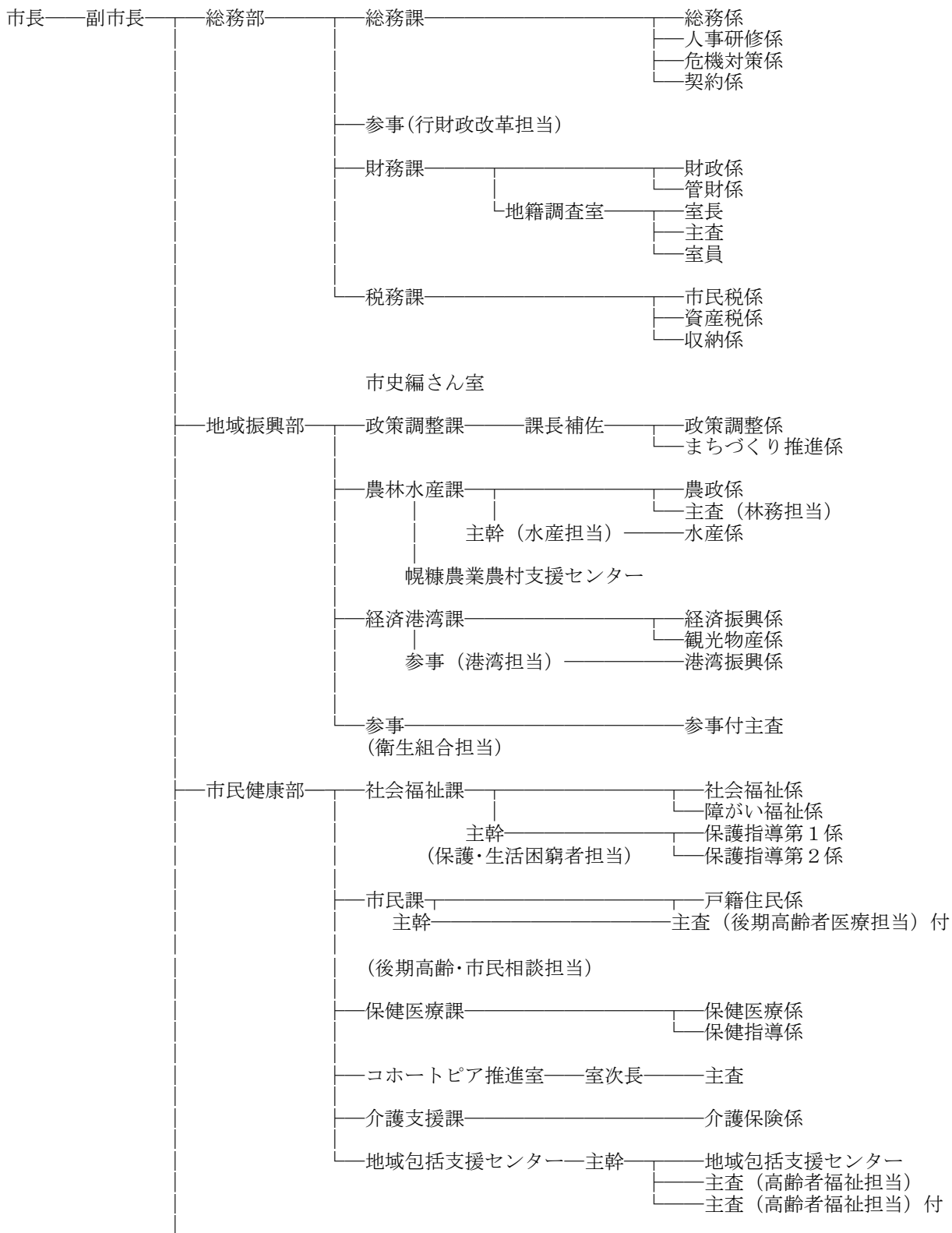

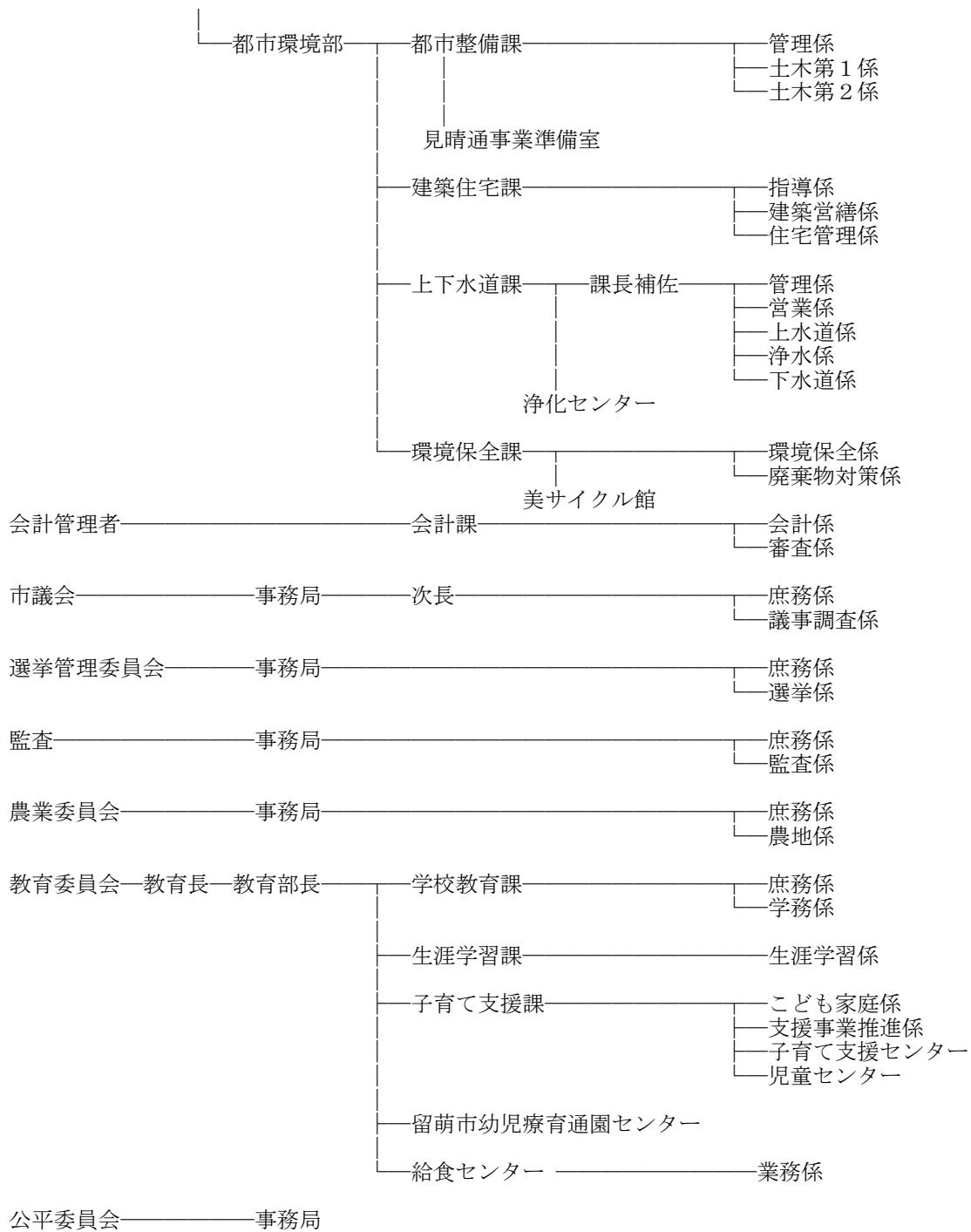

留萌市立病院組織図
 (平成29年4月1日現在)

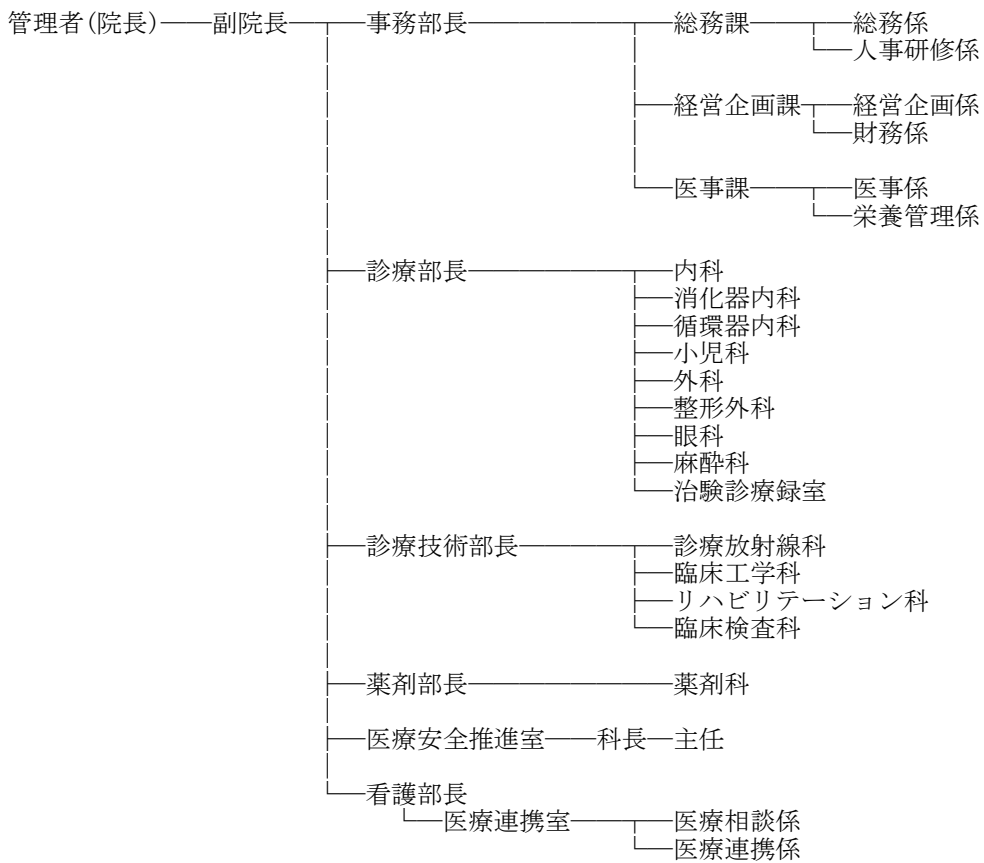

留萌市機構図
 (平成28年4月1日現在)

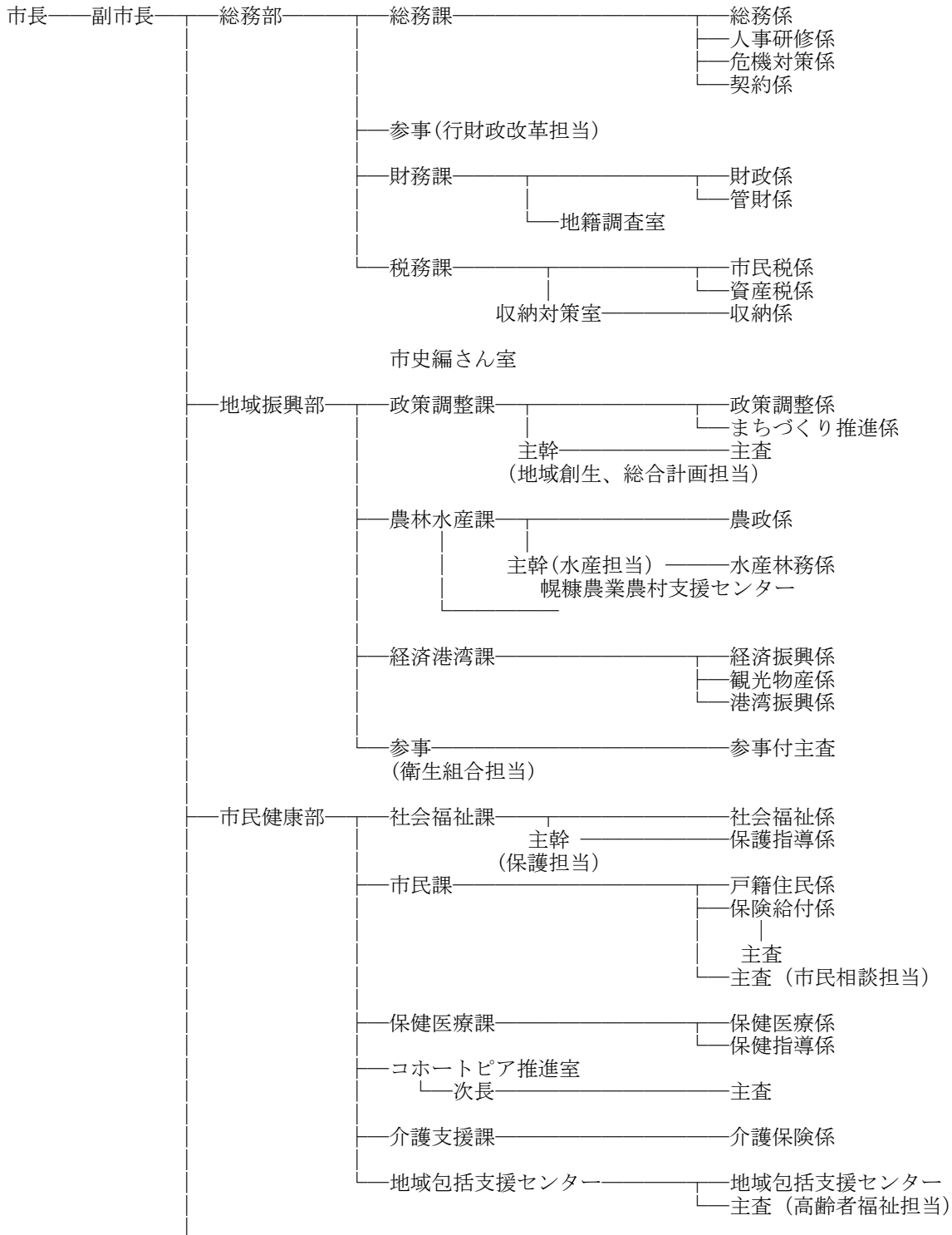

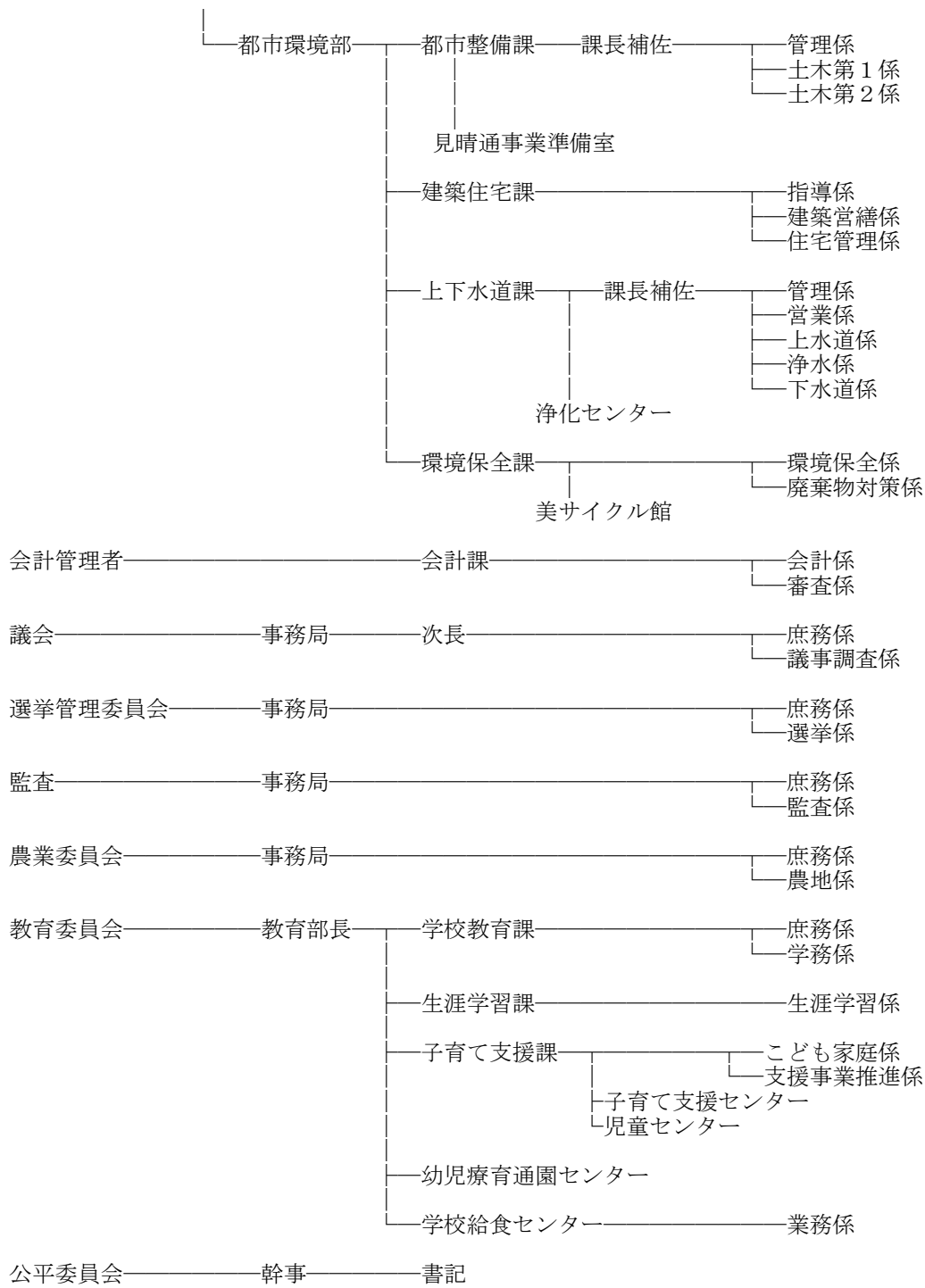

留萌市立病院組織図
 (平成28年4月1日現在)

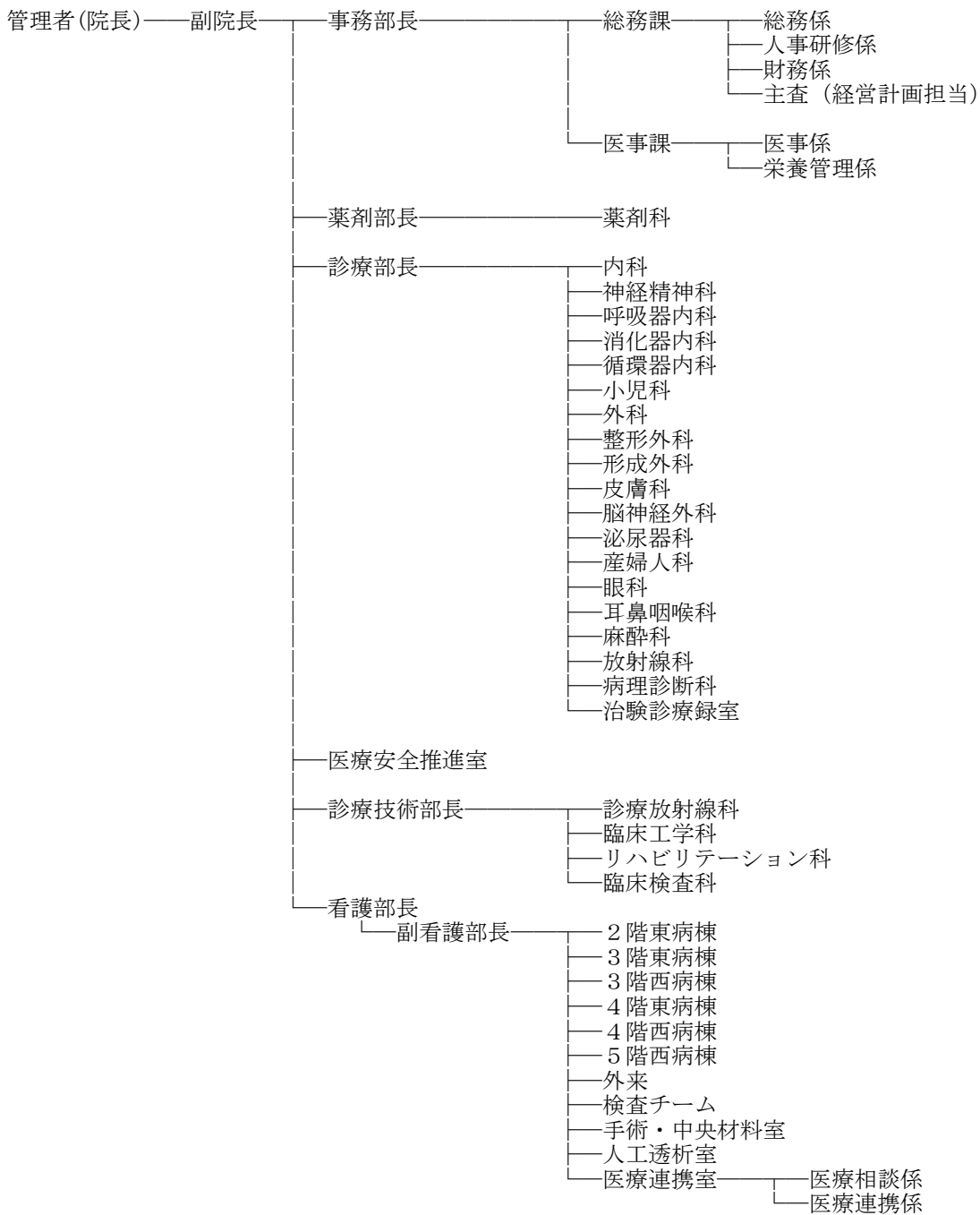

留萌市機構図
(平成27年4月1日現在)

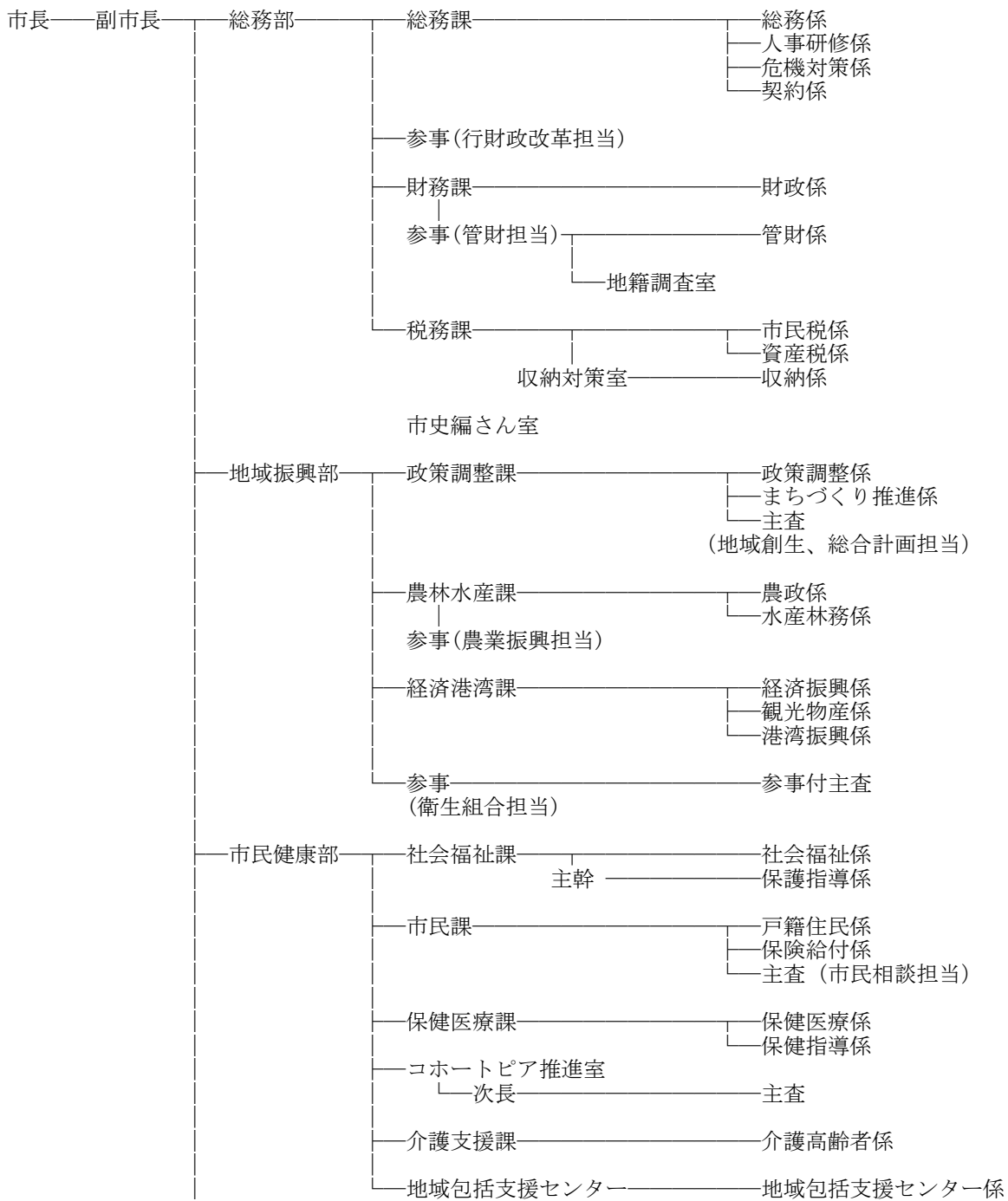

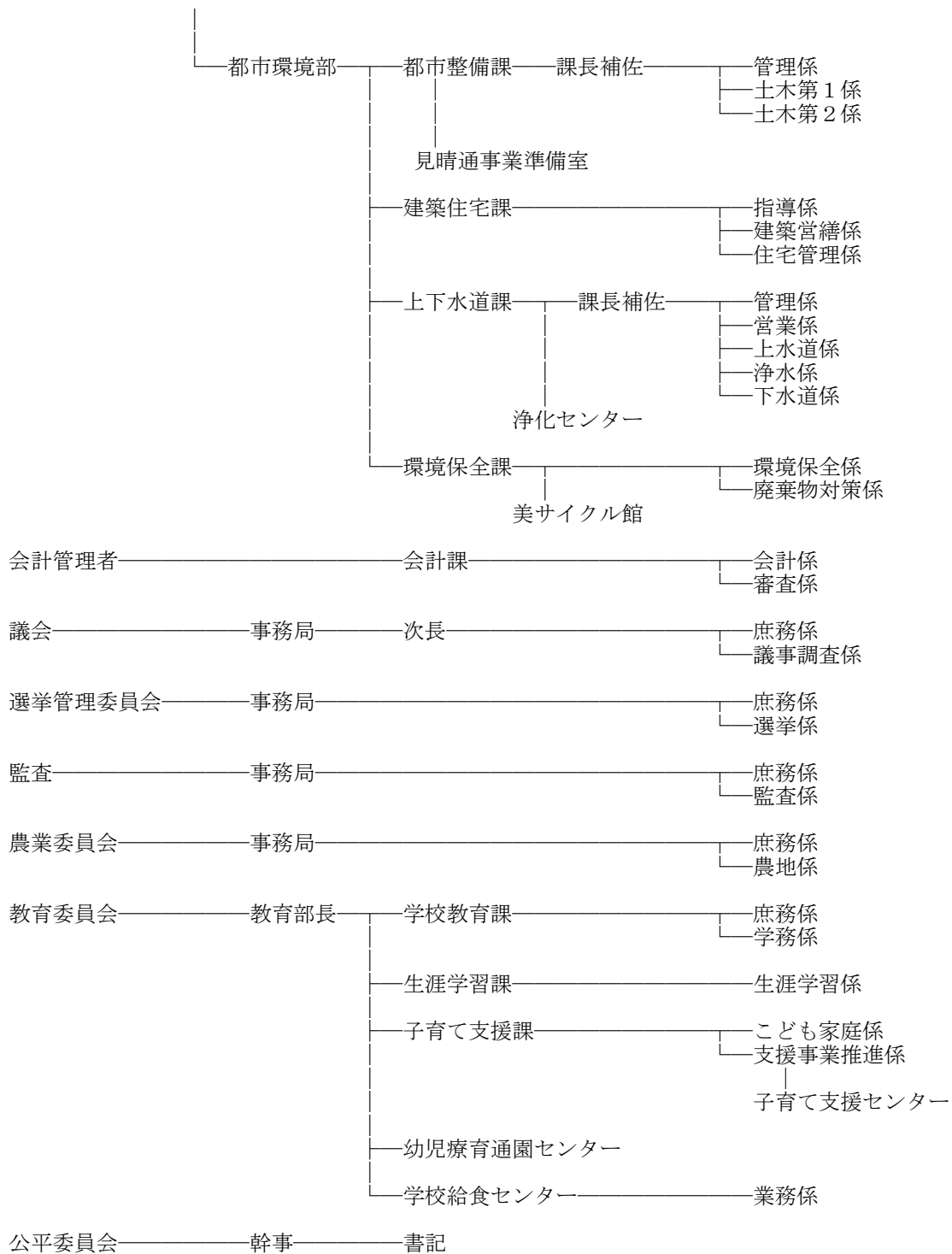

留萌市立病院組織図
(平成27年4月1日現在)

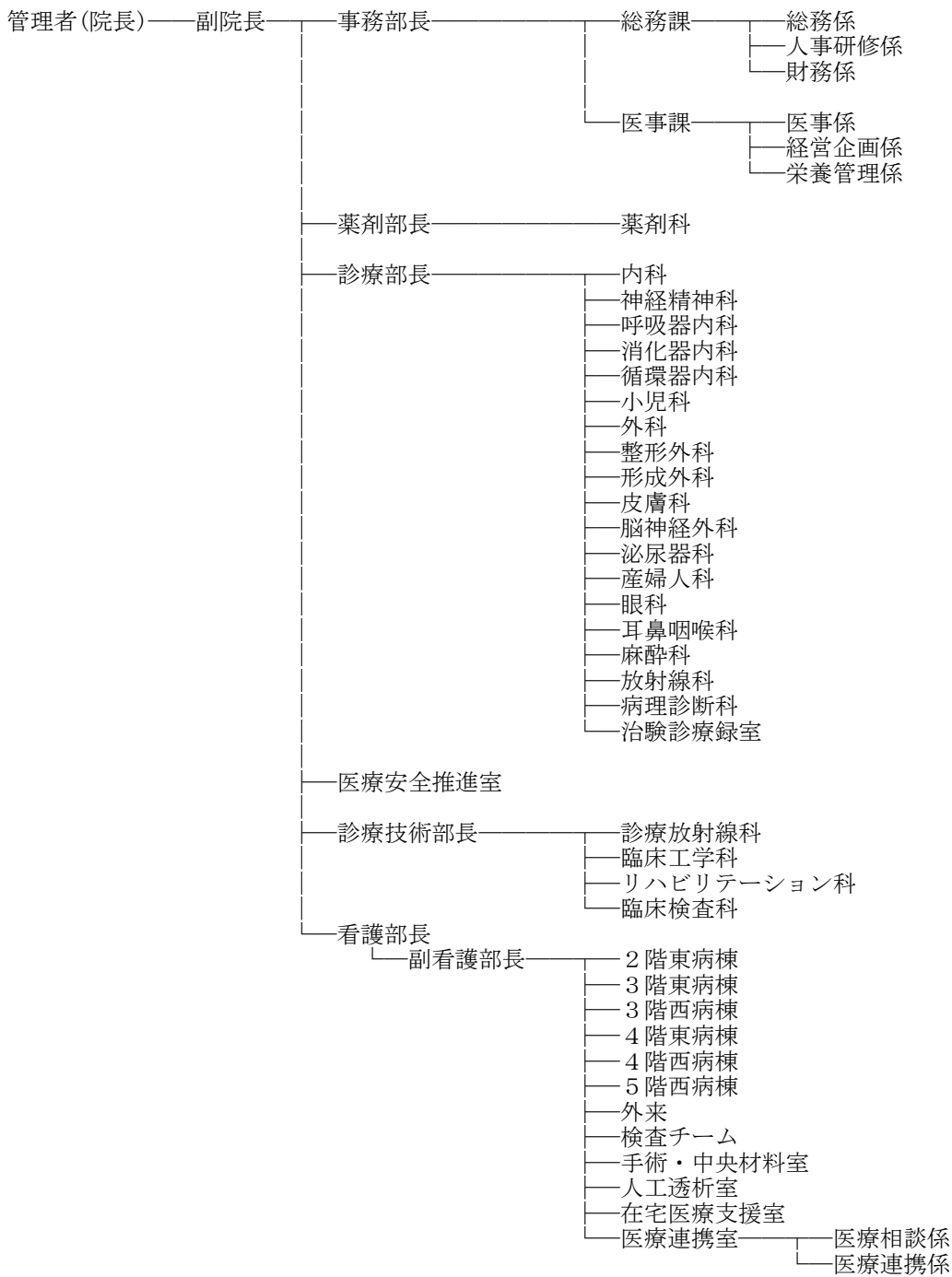

留萌市機構図
 (平成26年4月1日現在)

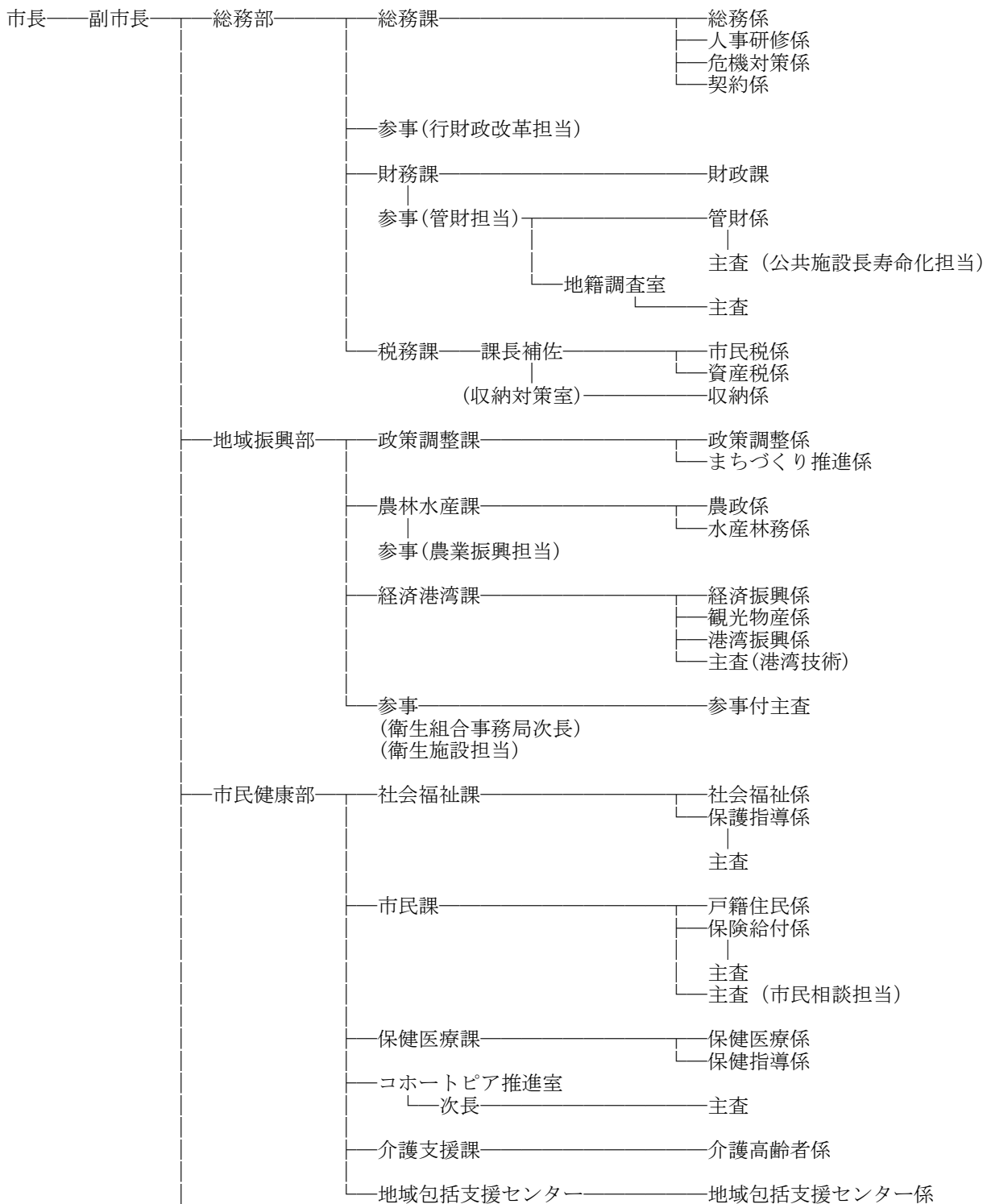

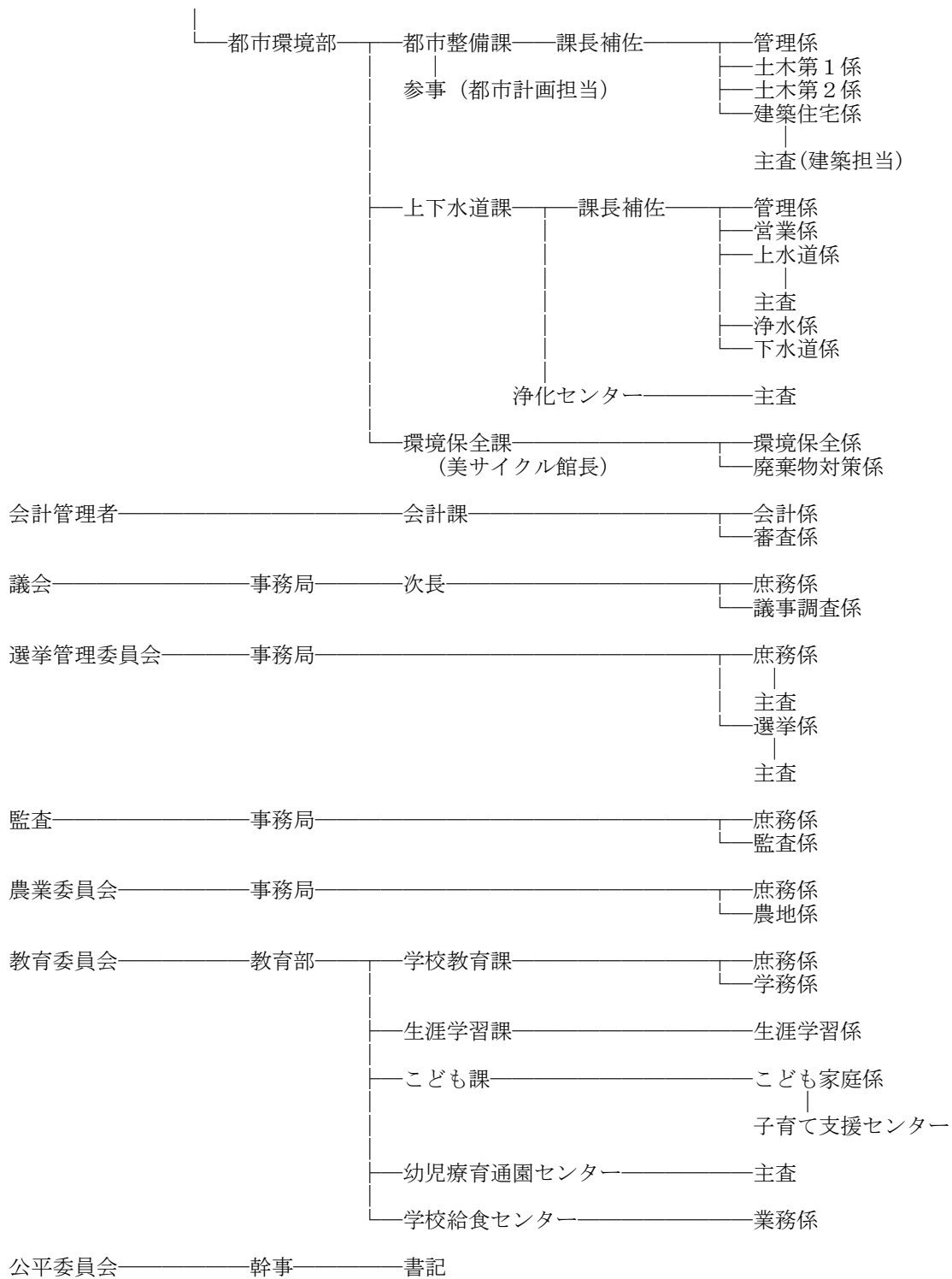

留萌市立病院組織図
(平成26年4月1日現在)

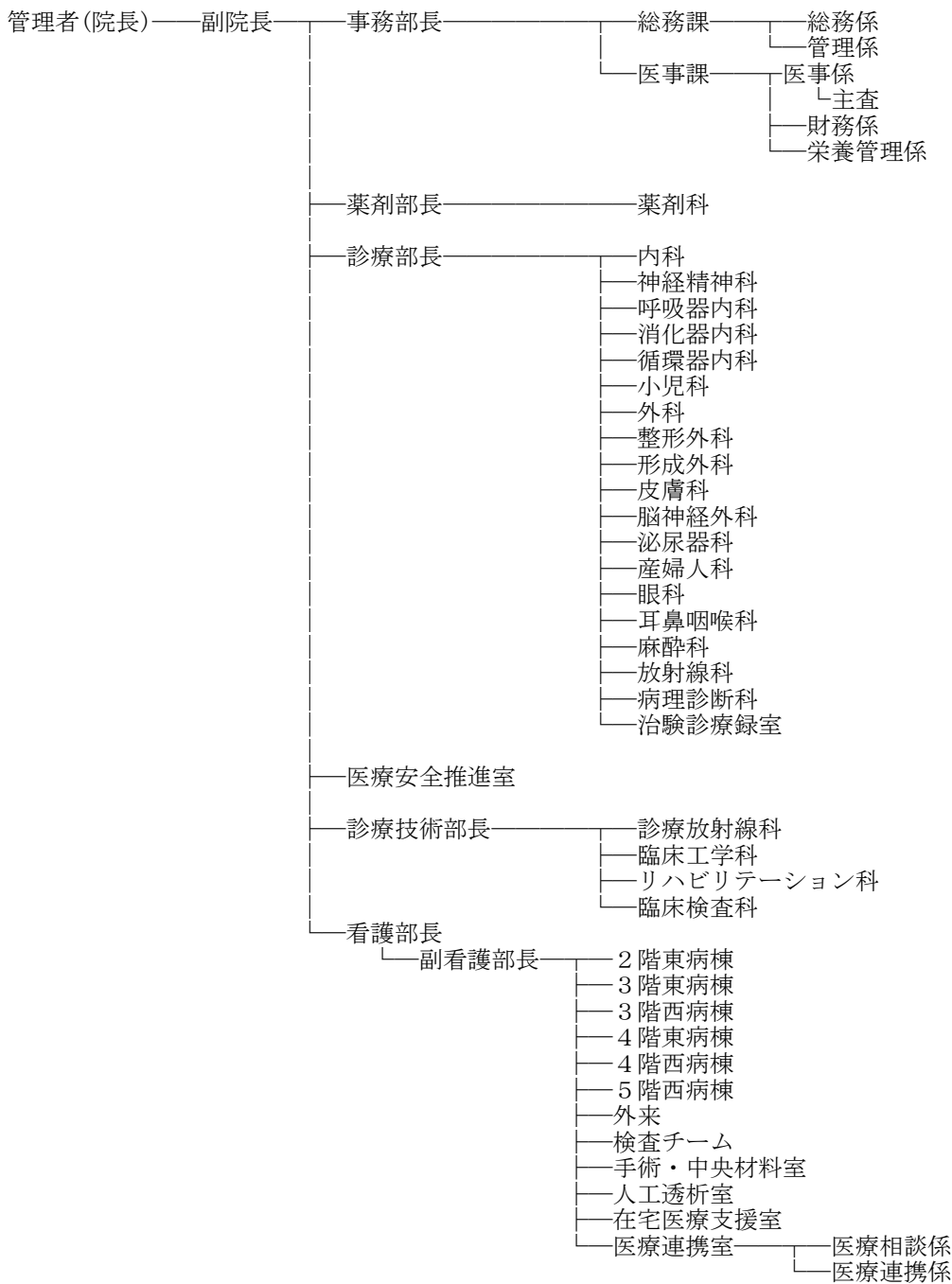

留萌市機構図
(平成25年4月1日現在)

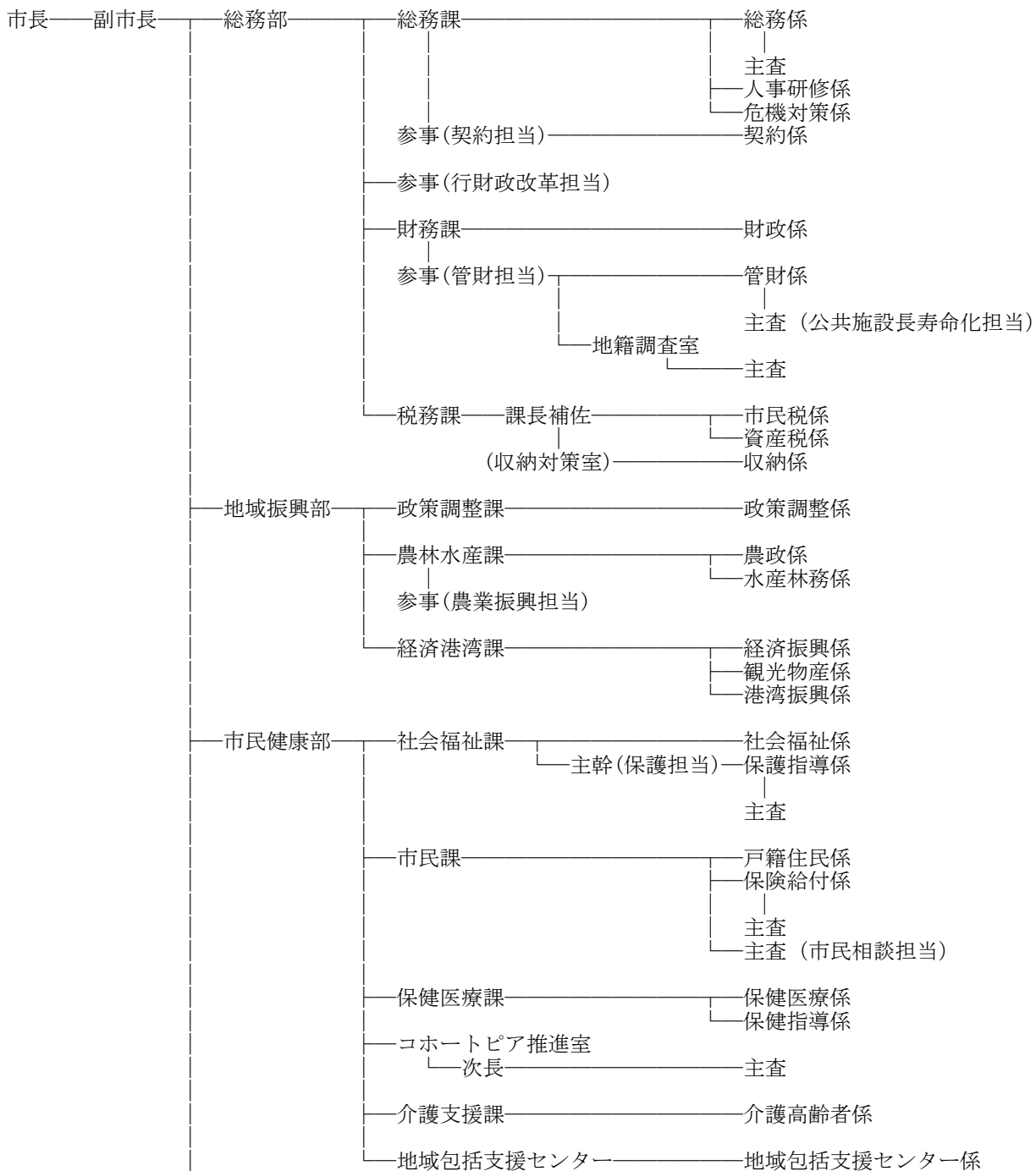

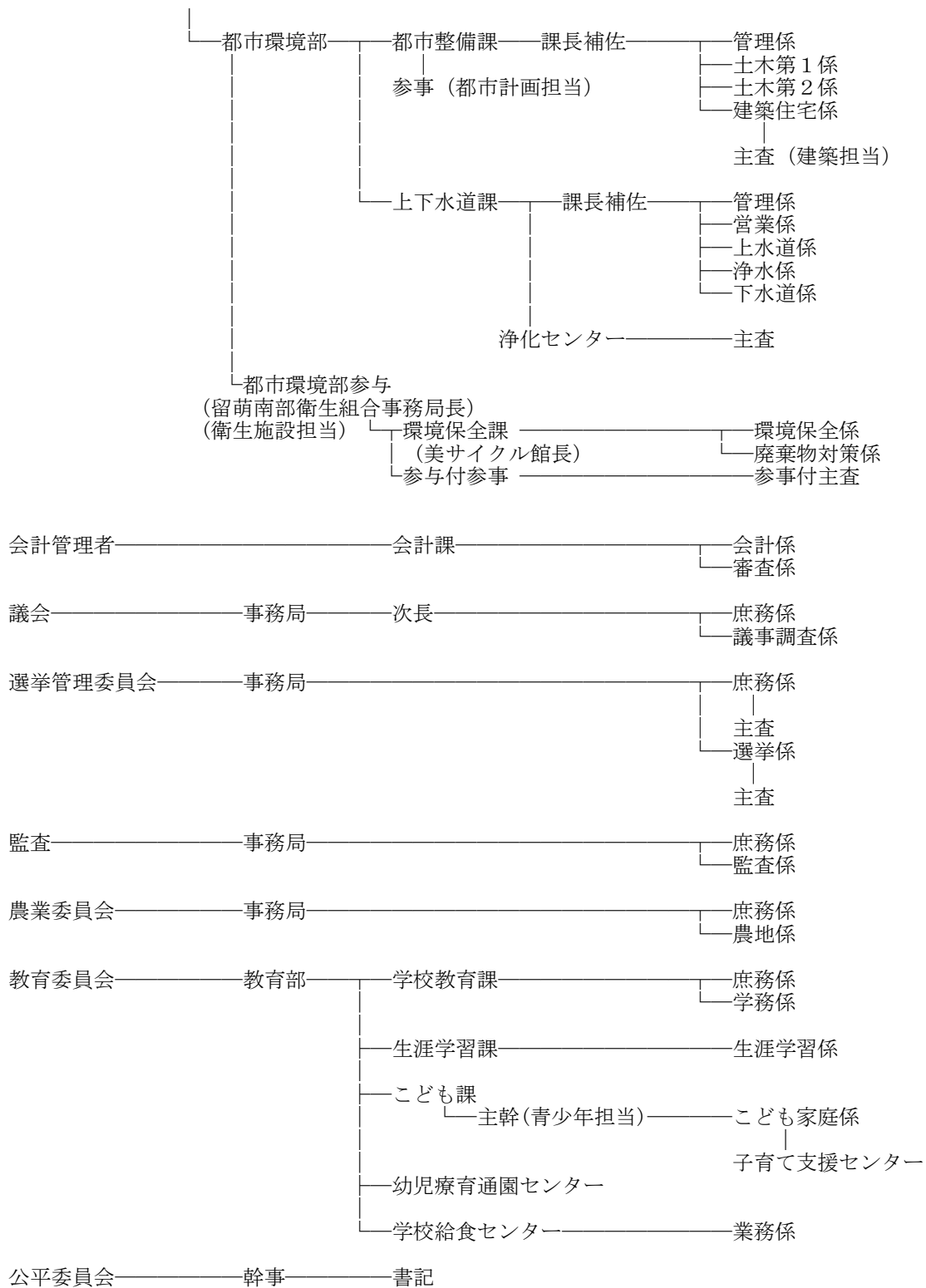

留萌市立病院組織図
(平成25年4月1日現在)

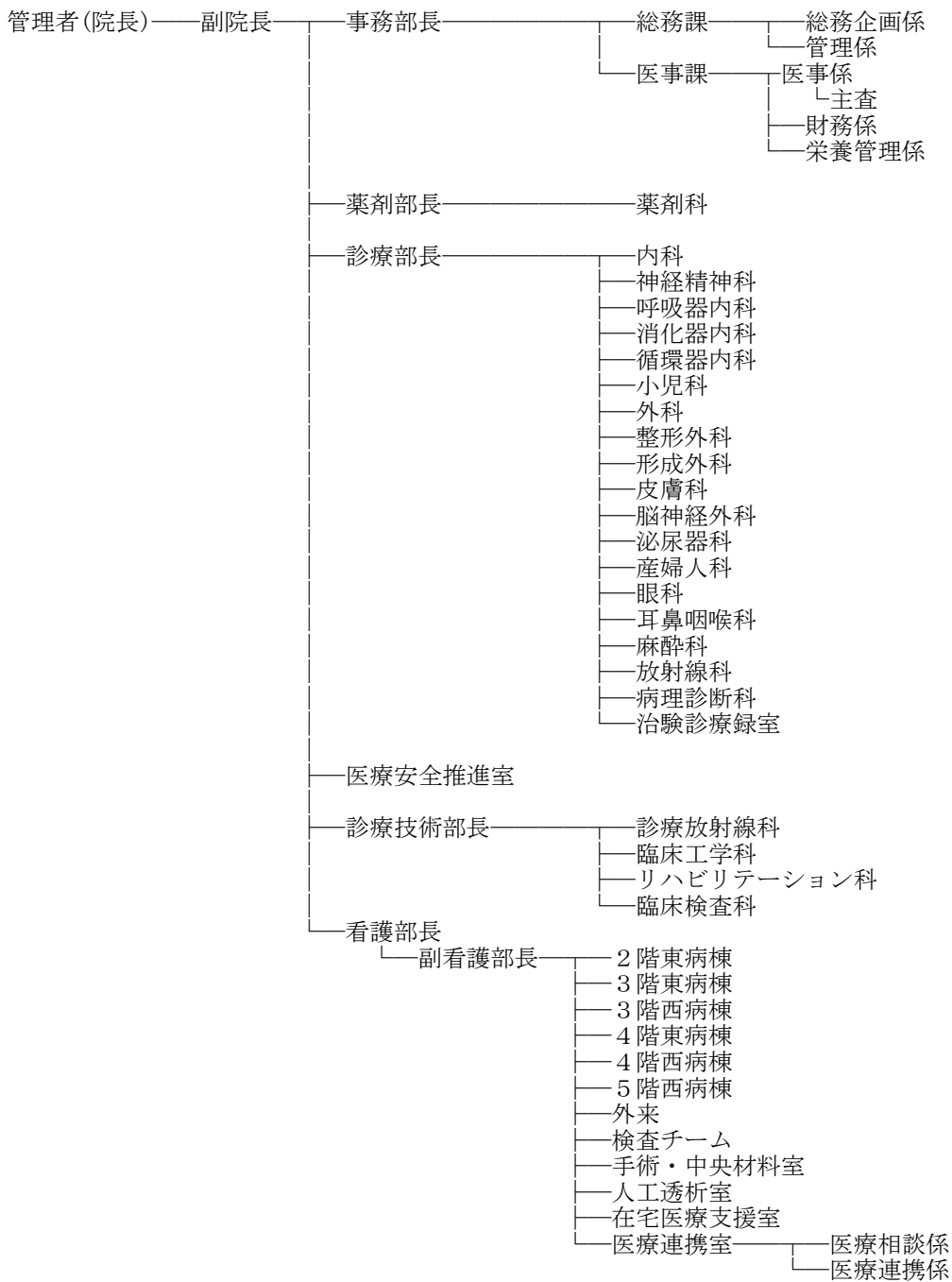

留萌市機構図
(平成24年4月1日現在)

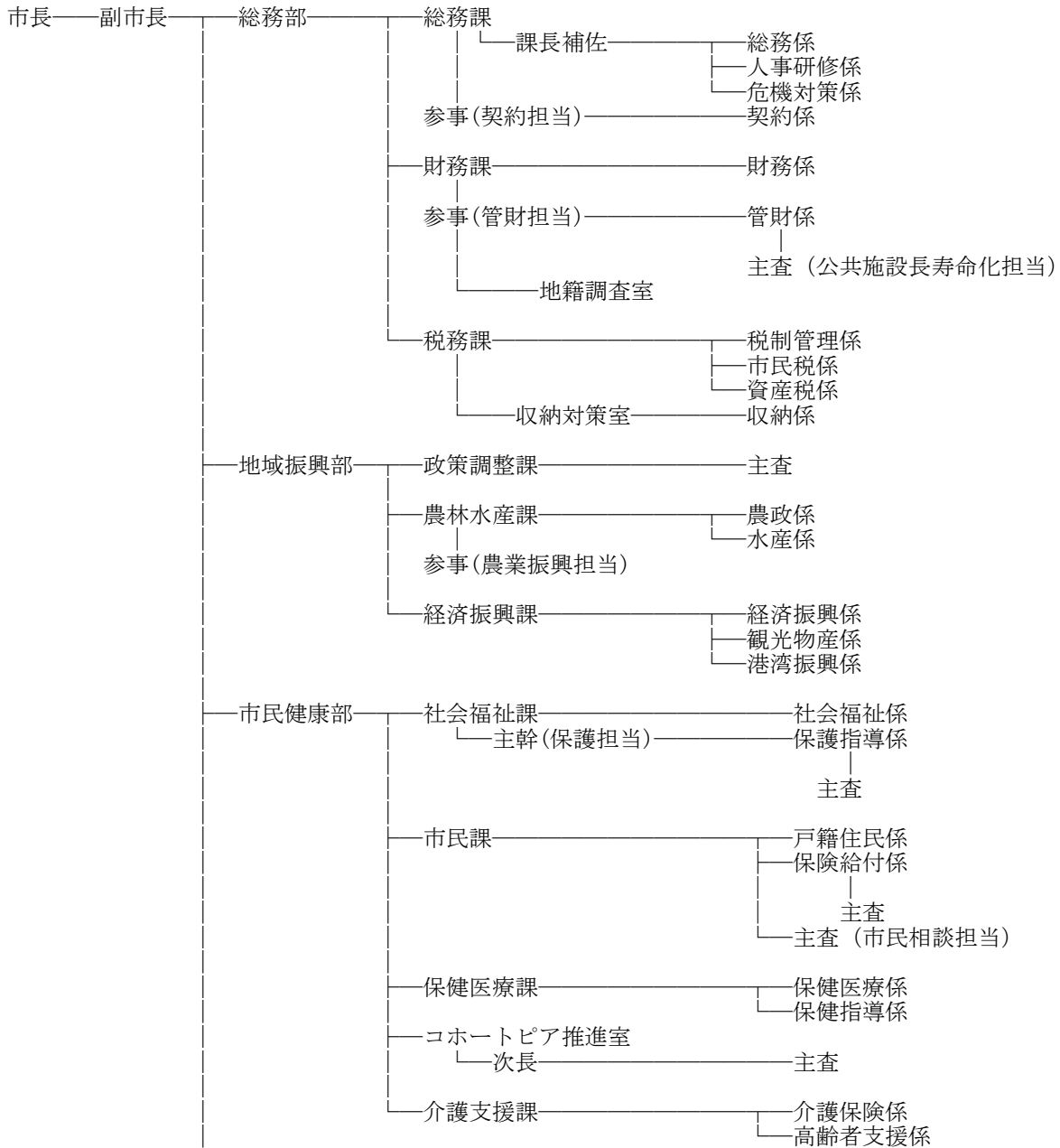

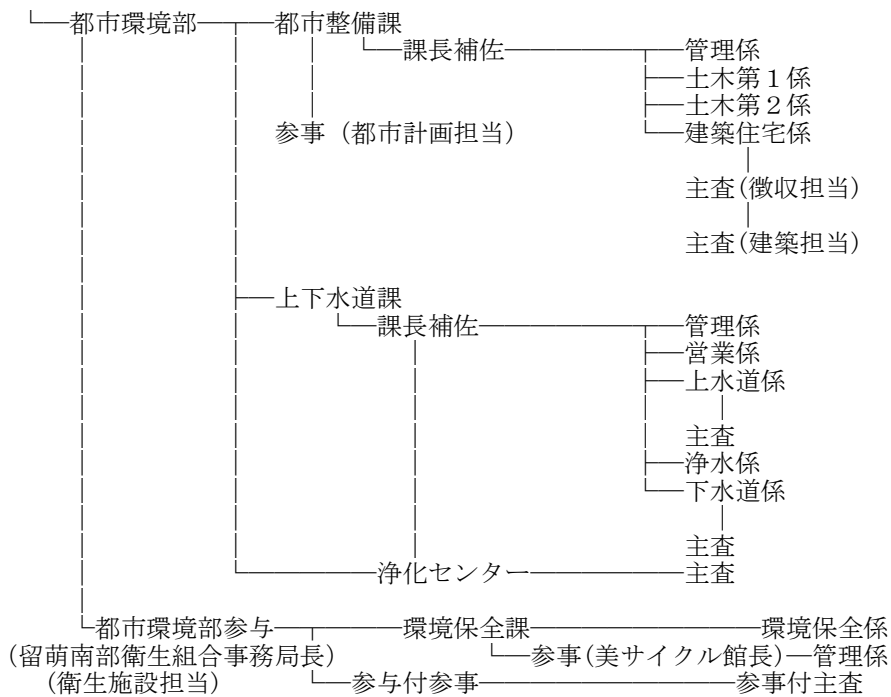

会計管理者——会計課——会計係
 審査係

市議会——事務局——次長——庶務係
 議事調査係

選挙管理委員会——事務局——庶務係
 選挙係

監査委員——事務局——庶務係
 監査係

農業委員会——事務局——庶務係
 農地係

教育委員会——教育部——学校教育課——庶務係
 学務係

——こども課——主幹(青少年担当)——こども家庭係
 子育て支援センター

——幼児療育通園センター

——生涯学習課——生涯学習係

——給食センター——業務係

公平委員会——事務局

留萌市立病院組織図
 (平成24年4月1日現在)

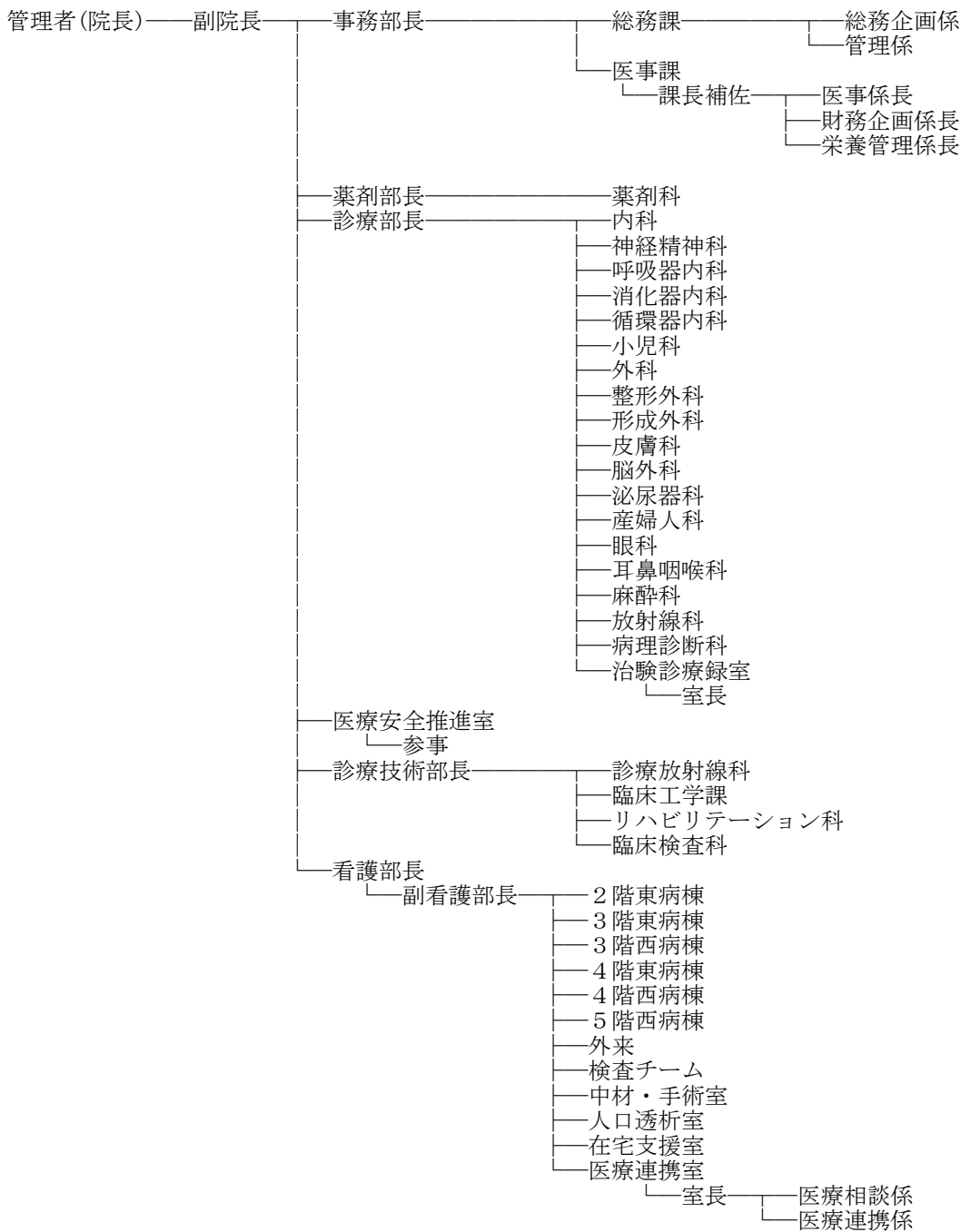

留萌市機構図
(平成23年4月1日現在)

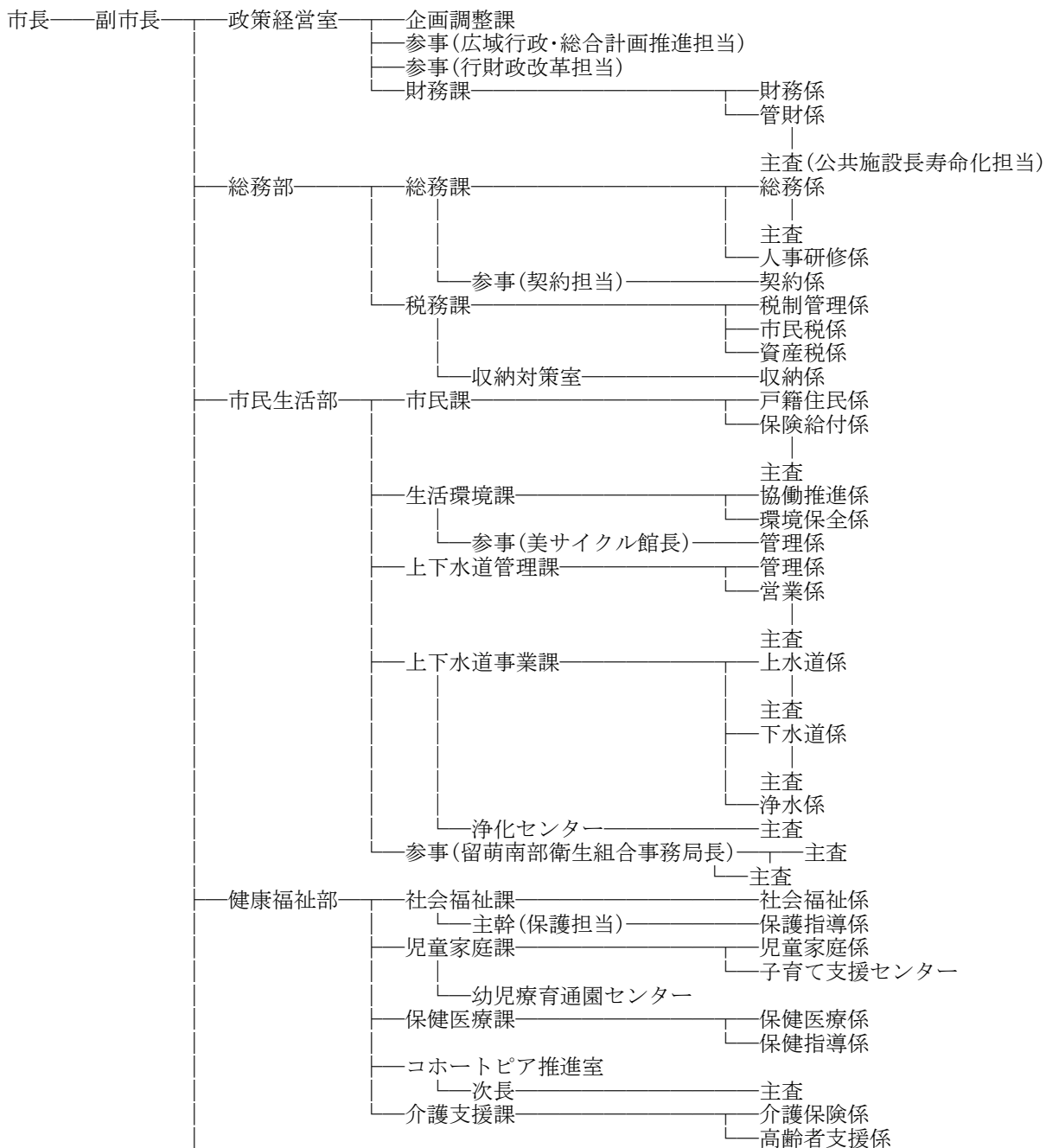

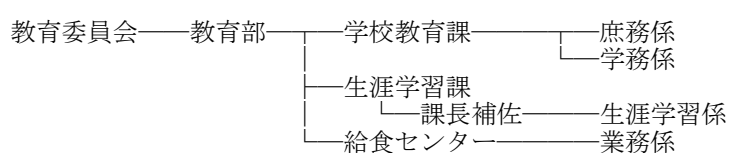
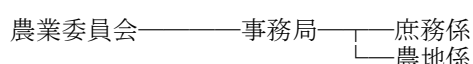
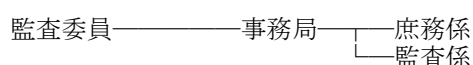
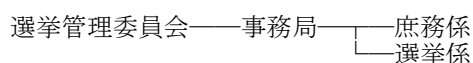
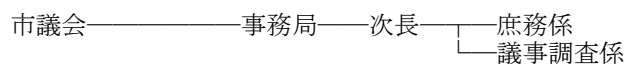
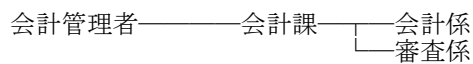
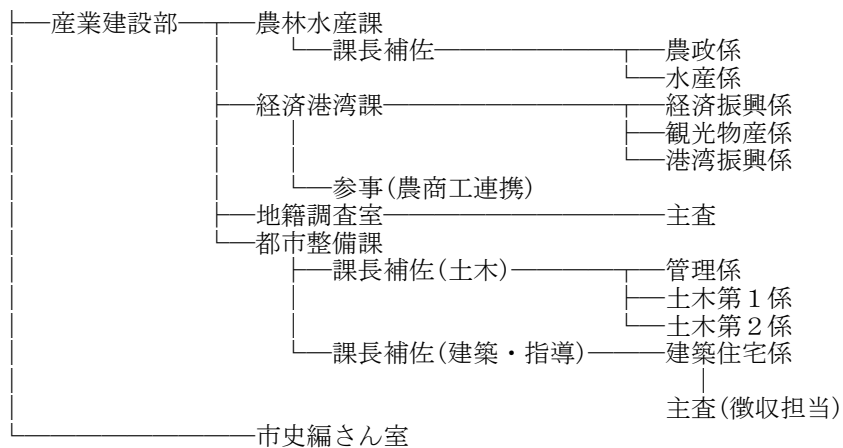

留萌市立病院組織図
(平成23年4月1日現在)

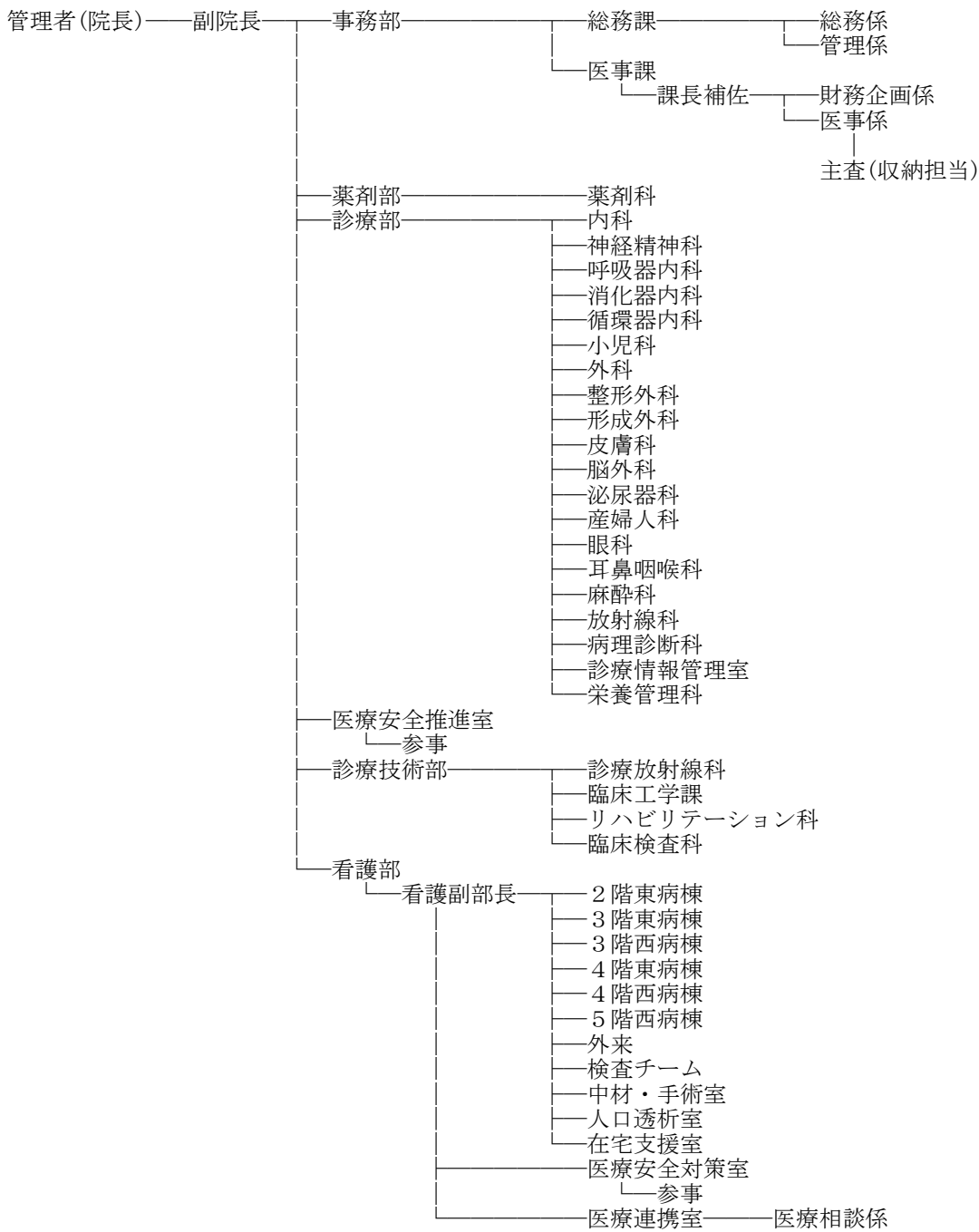

13 市内主要官公庁・学校・事務所

| | | 名 称 | 所在地 | 電 話 |
|-------------|-----------|-------------------------|-----------|--------------|
| 官公庁 | 国・公共団体 | 留萌開発建設部 | 寿町1丁目 | (42)2310 |
| | | 留萌海上保安部 | 大町3丁目 | (42)0656 |
| | | 留萌税関支署 | 大町3丁目 | (42)0467 |
| | | 留萌税務署 | 寿町3丁目 | (42)0661 |
| | | 留萌南部森林管理署 | 沖見町2丁目 | (42)2515 |
| | | 日本年金機構 留萌年金事務所 | 大町3丁目 | (43)7211 |
| | | 留萌公共職業安定所 | 大町2丁目 | (42)0388 |
| | | 留萌労働基準監督署 | 大町2丁目 | (42)0463 |
| | | 陸上自衛隊留萌駐屯地 | 緑ヶ丘町1丁目 | (42)2655 |
| | | 旭川地方法務局留萌支局 | 大町2丁目 | (42)0492 |
| | | 旭川地方裁判所留萌支部・旭川家庭裁判所留萌支部 | 沖見町2丁目 | (42)0465 |
| | | 旭川地方検察庁留萌支部・留萌区検察庁 | 旭川市花咲町4丁目 | 0166-51-6231 |
| | 北海道 | 留萌振興局 | 住之江町2丁目 | (42)8404 |
| | | 留萌建設管理部 | | |
| | | 留萌保健福祉事務所 | | |
| | | 留萌振興局森林室 | 住之江町2丁目 | (42)8381 |
| | | 留萌教育局 | 住之江町2丁目 | (42)8398 |
| | | 留萌警察署 | 高砂町3丁目 | (42)0110 |
| | 留萌市 | 留萌市役所 | 幸町1丁目 | (42)1801 |
| | | 留萌消費生活相談窓口 | 明元町6丁目 | (42)0651 |
| | | 共同福祉センター | 開運町2丁目 | (43)0440 |
| | | はーとふる | 五十嵐町1丁目 | (49)2558 |
| | | るもい健康の駅 | 花園町3丁目 | (43)8121 |
| | | 留萌消防組合消防本部 | 高砂町3丁目 | (42)2211 |
| | | 留萌市立病院 | 東雲町2丁目 | (49)1011 |
| | | 留萌市教育委員会 | 幸町1丁目 | (42)3006 |
| | | 中央公民館・文化センター | 見晴町2丁目 | (42)3333 |
| | | スポーツセンター | 見晴町2丁目 | (42)2917 |
| | | 留萌市立図書館 | 住之江町2丁目 | (42)2300 |
| | | 海のふるさと館 | 大町2丁目 | (43)6677 |
| | | 留萌市学校給食センター | 東雲町1丁目 | (42)2079 |
| | | 留萌浄化センター | 船場町1丁目 | (42)8444 |
| | | 子育て支援センター | 五十嵐町1丁目 | (42)4150 |
| 千鳥児童センター | | 千鳥町3丁目 | (42)2226 | |
| 春日児童センター | | 春日町1丁目 | (42)3870 | |
| 住之江児童センター | | 住之江町3丁目 | (42)4381 | |
| 寿児童センター | | 寿町3丁目 | (43)1193 | |
| 潮静児童センター | | 潮静3丁目 | (42)1303 | |
| 子ども発達支援センター | | 沖見町4丁目 | (42)1109 | |
| 高校 | 北海道留萌高等学校 | 千鳥町4丁目 | (42)2474 | |
| 中学校 | 市立留萌中学校 | 千鳥町3丁目 | (42)1811 | |
| | 市立港南中学校 | 沖見町2丁目 | (42)1898 | |
| 小学校 | 市立留萌小学校 | 寿町2丁目 | (42)1720 | |
| | 市立東光小学校 | 住之江町4丁目 | (42)1820 | |
| | 市立緑丘小学校 | 千鳥町3丁目 | (42)1294 | |
| | 市立港北小学校 | 元町3丁目 | (42)0335 | |
| | 市立潮静小学校 | 潮静3丁目 | (42)1607 | |

| | | 名 称 | 所在地 | 電 話 |
|----|-----|-----------------|--------|----------|
| 民間 | その他 | 留萌郵便局（郵便） | 本町1丁目 | (42)1515 |
| | | 〃（貯金・保険） | | (42)0590 |
| | | 留萌開運郵便局 | 開運町3丁目 | (42)7103 |
| | | 留萌元町郵便局 | 元町5丁目 | (42)7102 |
| | | 留萌南郵便局 | 南町4丁目 | (42)7101 |
| | | 留萌沖見郵便局 | 沖見町2丁目 | (42)7104 |
| | | 大和田郵便局 | 大和田3丁目 | (42)7106 |
| | | 幌糠郵便局 | 幌糠町 | (46)1240 |
| | | J R北海道留萌駅 | 船場町2丁目 | (42)0640 |
| | | 留萌商工会議所 | 錦町1丁目 | (42)2058 |
| | | 留萌信用金庫本店 | 花園町2丁目 | (42)1250 |
| | | 北海道銀行留萌支店 | 錦町3丁目 | (42)2434 |
| | | 北洋銀行留萌支店 | 本町3丁目 | (42)2421 |
| | | 北海道労働金庫留萌支店 | 明元町6丁目 | (43)5770 |
| | | 新星マリン漁業協同組合留萌支所 | 明元町5丁目 | (43)1111 |
| | | J A るもい留萌支所 | 高砂町3丁目 | (42)2277 |
| | | (社)留萌地域人材開発センター | 南町1丁目 | (42)0348 |

留萌市のあゆみ(年表)

| 西暦 | 和暦 | 主 要 事 項 |
|------|-------|--|
| 1596 | | |
| ～ | 慶長年間 | ルルモッペ場所開設される。 |
| 1614 | | |
| 1634 | 寛永11年 | 松前景広、ルルモッペ場所の知行主となる。 |
| 1855 | 安政2年 | ルルモッペ場所を含む西蝦夷が幕府の直轄となる。 同地域を秋田藩の護衛地とする。 |
| 1867 | 慶応2年 | ルルモッペ場所は箱館奉行の直轄となる。 |
| | 《明治》 | |
| 1869 | 明治2年 | ルルモッペを留萌(るもえ)を命名する。 留萌地方は山口藩の支配となる。 |
| 1871 | 明治4年 | 栖原家、漁業経営を始める。 |
| 1872 | 明治5年 | 宗谷支庁留萌出張所(現留萌支庁)が設置される。 |
| 1874 | 明治7年 | 留萌郡戸長役場が設置される。 |
| 1875 | 明治8年 | 留萌郡浦役場が設置される。 留萌郵便局が設置される。 |
| 1877 | 明治10年 | 戸長役場を川北に建造する。(開基とする) |
| 1878 | 明治11年 | 開拓使留萌測候所が設置される。 |
| 1880 | 明治13年 | 留萌外5郡役場を開庁。 留萌小学校を開校する。 |
| 1887 | 明治20年 | 留萌警察署を設置する。 英人C.S.メーク、港湾調査のため来村する。 |
| 1889 | 明治22年 | 定期航路船樺戸丸、飛竜丸が入港。 |
| 1900 | 明治33年 | 戸長役場を現在の位置に開設する。 |
| 1901 | 明治34年 | 留萌～妹背牛間の道路が開通する。 |
| 1902 | 明治35年 | 留萌村(礼受村合併)に北海道2級町村制が施行される。 戸長役場を村役場と改称する。 |
| 1904 | 明治37年 | 五十嵐億太郎が道会議員に当選する。 |
| 1907 | 明治40年 | 留萌～深川間の鉄道工事が始まる。 留萌村に1級村制を施行、三泊村合併。 |
| 1908 | 明治41年 | 6月町制施行、留萌町となる。 |
| 1910 | 明治43年 | 留萌港築港工事に着手する。 留萌～深川間の鉄道が開通する。 |
| | 《大正》 | |
| 1914 | 大正3年 | 増毛支庁を留萌町に移し、留萌支庁と称する。 |
| 1921 | 大正10年 | 留萌～増毛間に鉄道が開通する。 |
| 1923 | 大正12年 | 留萌川切り替え工事が完了する。 |
| 1924 | 大正13年 | 道庁立留萌中学校が開校する。 |

| | 《昭和》 | |
|------|-------|--|
| 1927 | 昭和2年 | 留萌～鬼鹿間の鉄道が開通する。 |
| 1931 | 昭和6年 | 留萌港築港工事が完了する。 |
| 1932 | 昭和7年 | 留萌～羽幌間の鉄道が開通する。 |
| 1934 | 昭和9年 | 町立留萌病院を設置する。 |
| 1936 | 昭和11年 | 留萌港が国際貿易港に指定される。 |
| 1939 | 昭和14年 | 人造石油工場が研究所を設置する。 |
| 1942 | 昭和17年 | 天塩炭鉱鉄道の留萌～達布間が開通する。 |
| 1945 | 昭和20年 | 留萌沖で樺太引揚船3隻が撃沈される。 |
| 1947 | 昭和22年 | 市制施行、留萌町が留萌市になる。 初代市長に原田太八が就任。 |
| 1948 | 昭和23年 | 第1回商工港まつり始まる。 道立留萌高等学校が開校する。 |
| 1952 | 昭和27年 | 留萌港が重要港湾に指定される。 |
| 1953 | 昭和28年 | 自衛隊(第26普通科連隊)が駐屯する。 |
| 1954 | 昭和29年 | 市長に橋本作市が就任。 |
| 1958 | 昭和33年 | 元町大火事がある。(252戸灰燼) |
| 1959 | 昭和34年 | 大和田炭礦株閉山。 |
| 1961 | 昭和36年 | 留萌～札幌間に急行“るもい号”が運行する。 |
| 1962 | 昭和37年 | 市長に原田栄一が就任。 |
| 1962 | 昭和37年 | 留萌市役所現庁舎が完成する。 |
| 1963 | 昭和38年 | 留萌～旭川間に準急“るもい号”が運行する。 |
| 1964 | 昭和39年 | 留萌市の市章を制定する。 |
| 1967 | 昭和42年 | 電話がダイヤル式即時通話となる。 開基90年、市制施行20周年記念事業を行う。 |
| 1968 | 昭和43年 | 市立病院を新築する。 留萌市旗を制定する。 |
| 1969 | 昭和44年 | 花園地区区画整備事業完工する。 留萌小学校全焼する。 |
| 1970 | 昭和45年 | へいんず丸三泊沖で座礁する。 |
| 1971 | 昭和46年 | 副港埋立事業スタートする。 留萌高校が甲子園に出場する。 |
| 1973 | 昭和48年 | 市民憲章が制定される。 留萌スポーツセンターが完成する。 市文化センターが完成する。 |
| 1975 | 昭和50年 | 電源立地可能性調査協議会が発足する。 東光小学校新校舎が完成する。 |

| | | |
|------|-------|--|
| 1977 | 昭和52年 | 第1回冬まつりが開催される。 勤労者体育センターが完成する。 開基100年、市制施行30周年記念式典が挙行される。 UHF局が開局する。 |
| 1978 | 昭和53年 | 衛生センター完成する。 106mm豪雨が襲う。被害額1億200万円、床上浸水65、床下浸水215世帯 若松選手(ヤクルト)に市民栄誉賞を贈る。 |
| 1979 | 昭和54年 | 沈没船泰東丸の捜索を開始する。 |
| 1980 | 昭和55年 | 国鉄ローカル線廃止で決起集会を開催する。 神居岩地区にツツジ、サクラの森を造成する。 留萌地方合同庁舎完成。 |
| 1981 | 昭和56年 | 海洋エネルギー調査地の指定を受ける。 神居岩にスキー場がオープンする。 |
| 1982 | 昭和57年 | 特別養護老人ホームがオープンする。 沖見小学校が開校する。 留萌中学校火災に遭う。 |
| 1983 | 昭和58年 | 水産加工総合管理センター完成する。 市議会議員定数28となる。 中幌分校が閉校となる。 国鉄羽幌線廃止反対運動が始まる。 新エネルギー技術開発プロジェクトの風況調査が始まる。 |
| 1984 | 昭和59年 | 第1回やん衆どすこほい(冬まつり)が開かれる。 平和都市を宣言する。 泰東丸調査を打ち切る。 五十嵐億太郎翁の立像が千望台に完成する。 HBC、STVラジオ局開局。 国鉄羽幌線の廃止承認される。 |
| 1985 | 昭和60年 | 留萌中学校新校舎完成。 市民憲章シンボルマーク制定。 市民栄誉賞の若松選手「名球会」に入る。 港北コミュニティーセンター完成。 史上最低気温-34.8℃を記録する。 「留萌文化史」発刊される。 |
| 1986 | 昭和61年 | 市長に五十嵐悦郎が就任。 黄金岬海浜公園が完成。 |
| 1987 | 昭和62年 | 国鉄羽幌線廃止。 市議会議員定数26となる。 |
| 1988 | 昭和63年 | 8月豪雨による水害(8月24日から27日かけての大雨) 被害総額61億7,913万円、床上浸水1,270棟、床下浸水2,106棟。 |

| | 《平成》 | |
|------|------|---|
| 1989 | 平成元年 | 留萌市峠下小学校閉校。 るるもっぺ憩いの森完成。 海のふるさと館完成。 留萌ダム着工。 留萌～深川間高規格道路の着工決まる。 留萌市コースタル・コミュニティゾーン整備計画(C C Z計画)が建設省の認定を受ける。 第44回はまなす国体秋季大会開催(ゲートボール) |
| 1990 | 平成2年 | 市立留萌図書館完成する。 黄金岬ライトアップ完成する。 留萌市学校給食センター完成する。 |
| 1991 | 平成3年 | 留萌市神居岩休憩施設完成。 留萌橋完成。 |
| 1992 | 平成4年 | 樽真布小学校閉校。 樽真布中学校閉校。 留萌浄化センター管理棟完成。 下水道供用開始。 古丹浜にマイナス10m岸壁完成。 浜中運動公園工事完了。陸上競技場など、一大スポーツパークが誕生。 |
| 1993 | 平成5年 | 北海道留萌合同庁舎完成。 るるもっぺ憩いの森道の鳥獣保護区設定。 春日住民センター、春日児童センター完成。 カナダコートニ市の高校と留萌高校友好校の提携。 |
| 1994 | 平成6年 | 市長に長沼憲彦が就任。 寿児童センター・ふれあいセンター完成。 留萌地域人材開発センター「パワスポ留萌」オープン。 スパイクタイヤ使用禁止地域に指定。 小樽・留萌間日本海体験クルーズ535人参加。 |
| 1995 | 平成7年 | 市議会議員定数24となる。 千鳥児童センター完成。 在宅介護支援センター完成。 「留萌のニシン漁撈(旧佐賀家漁場)用具」が国の重要有形民俗文化財に指定される。 |
| 1996 | 平成8年 | 住之江児童センター完成。 マサリベツ望洋の森オープン。 旧佐賀家漁場国の史跡となる。 留萌港フェリー就航促進期成会発足。 インターネット留萌市ホームページ開設。 ルルモッペ大橋完成。 留萌市同報系無線システム運用開始。 |

| | | |
|------|-------|--|
| 1997 | 平成9年 | 留萌市第4次総合計画スタート。 市制施行50年・開港60年・開基120年記念式典。 第1回宇宙一の夕陽フォトコンテスト開催。 ゴミ分別収集スタート。(7種+1) 五十嵐町市営住宅完成(高層)。 潮静第2土地区画整理事業スタート。 |
| 1998 | 平成10年 | 第18回冬季オリンピック長野大会に武山香里(スノーボード) 大高友美(クロスカントリー)選手出場。 新信砂浄水場改造工事完成 風力発電施設(礼受2基)完成。 市長に長沼憲彦再選(2期目) 美・サイクル館(藤山町)供用開始。 留萌市出身の若松勉ヤクルトスワローズ監督就任。 瞬間最大風速39.6mを記録。 留萌本線に24年振りにS L走る。(NHKドラマロケ) 千望高校開校。 |
| 1999 | 平成11年 | 市議会議員定数22となる。 第1回(萌っこ春待里)開催。 風力発電施設(礼受4基)完成。 保健福祉センター「はーとふる」オープン。 礼受牧場に畜産館オープン。 ニシン群来。(礼受沖)45年振り 留萌市功労者の佐藤勝氏逝去。 記録的猛暑の夏。 市立総合病院移転改築工事着工。 |
| 2000 | 平成12年 | 記録的豪雪。(最深積雪量119センチ) 留萌高校商業科閉校。 留萌市情報公開条例施行。 留萌市過疎地域に指定。 友好港湾(営口港務局)10周年。 十字街再開発ビル(温水プール)着工。 市道西海岸線開通。 留萌高校新校舎完成。 五十嵐町市営住宅(リラ)建設大臣賞受賞。 風土工房こさえーる完成。 家庭系ごみ処理手数料有料化。 |

| | | |
|------|-------|---|
| 2001 | 平成13年 | <p>北光中学校新校舎完成。</p> <p>豪華客船「ふじ丸」留萌港寄港。</p> <p>留萌市立病院移転完成。</p> <p>温水プール「ふるも」十字街再開発ビル内オープン。</p> <p>風力発電4基増設, 10基になる。</p> <p>佐賀番屋が北海道遺産として認証。</p> <p>留萌市出身若松監督ヤクルトスワローズ優勝日本一になる。</p> <p>フェリー試験運航の実施。(留萌港～苫小牧)</p> <p>12月降雪量過去最高。(250cm)</p> |
| 2002 | 平成14年 | <p>大高友美選手長野冬季オリンピックに続きソルトレークオリンピックに2回目出場。</p> <p>市長に長沼憲彦再選。(3期目)</p> <p>豪華客船・飛鳥クルーズ。(留萌港～能代港)</p> <p>留萌・小平農業協同組合合併でJA南るもい誕生。</p> <p>姉妹都市ウラン・ウデ市30周年。</p> <p>藤山小学校閉校。</p> <p>留萌・小平漁業協同組合合併で新星マリン誕生。</p> |
| 2003 | 平成15年 | <p>留萌南部3市町任意合併協議会設置。</p> <p>市議会議員定数20となる。</p> <p>新留萌市史発刊。</p> <p>都市計画マスタープラン完成。</p> |
| 2004 | 平成16年 | <p>新火葬場「やすらぎ聖苑」オープン。</p> <p>記録的猛暑。</p> <p>台風18号直撃。被害総額5億5,761万円、最大瞬間風速43.9m。</p> <p>FMもえる開局。</p> <p>場外馬券場「a i b a 留萌」オープン。</p> <p>潮静児童センター完成。</p> |
| 2005 | 平成17年 | <p>財政再建計画策定。</p> <p>「バイオマスタウン構想」第1号認定。</p> <p>サハリン飛鳥クルーズの実施。</p> <p>ユジノサハリンスクで「サハリンるもい展」開催。</p> <p>公共施設でアスベスト検出。</p> |
| 2006 | 平成18年 | <p>高橋新市長誕生。</p> <p>深川留萌自動車道 留萌幌糠インターチェンジ開通。</p> <p>日本海オロロンライントライアスロン国際大会終幕。</p> <p>Bフレッツ、光が留萌へやってきた。</p> <p>礼受小学校閉校。</p> <p>留萌市23年ぶりの赤字決算。</p> |

| | | |
|------|-------|--|
| 2007 | 平成19年 | <p>開基130年・市制施行60年・開港70年記念事業を行う。</p> <p>豪華客船「飛鳥Ⅱ」来航。</p> <p>市議会議員定数16名となる。</p> <p>デザイン灯台(波灯の女)完成。</p> <p>船場公園一部供用開始(パークゴルフ場・ドックラン)。</p> <p>留萌市自治基本条例施行。</p> |
| 2008 | 平成20年 | <p>応援寄付金条例を制定する。</p> <p>留萌初カルチャーナイトを開催する(親子で楽しむ)。</p> <p>客船「ぱしふいっくびーなす」が来航する。</p> <p>地上デジタル放送が開始する。</p> <p>緑丘小学校開校50周年を迎える。</p> <p>宮口港務集団代表団が来留する。</p> <p>黄金岬で海難事故が発生する(2名亡くなる)。</p> |
| 2009 | 平成21年 | <p>留萌健康の駅オープンする。</p> <p>「若松 勉」野球殿堂入りする(北海道初)。</p> <p>新型インフルエンザ留萌でも猛威(学校閉鎖相次ぐ)。</p> <p>留萌高校生活躍、吹奏楽全国大会に出場する。</p> <p>留萌ダム完成する。</p> <p>留萌高校生活躍、写真甲子園全国大会に出場する。</p> <p>千望高校生活躍、情報ビジネスクラス「鯨そぼろ弁当」を販売する。</p> |
| 2010 | 平成22年 | <p>J R 留萌線100周年、各種記念イベント開催。</p> <p>ラルズプラザ留萌店閉店、るもいプラザとして再出発。</p> <p>留萌100年物語(阿部貞夫生誕100年、大和遠州流開案100年等)。</p> <p>高橋市政2期目スタート。</p> <p>三泊小学校閉校。</p> <p>支庁制度改革にピリオド 留萌支庁から留萌振興局へ。</p> <p>留萌高校スキー部全国大会制覇。</p> |
| 2011 | 平成23年 | <p>3.11東日本大震災 留萌からも多くの支援の輪。</p> <p>カズモ赤ちゃんの駅認定。</p> <p>やん衆横丁初開催。</p> <p>市議会選挙 新人議員4名誕生。</p> <p>道道留萌小平線「萌平トンネル」開通。</p> <p>東雲診療所オープン。</p> <p>市立病院単年度収支黒字。</p> |

| | | |
|------|-------|---|
| 2012 | 平成24年 | <p>「留萌海岸花火大会」開催。</p> <p>北海道日本ハムファイターズ 市町村応援大使に「二岡選手・村田選手」が決定。</p> <p>レトロバス「カズモ号」運行。</p> <p>留萌小学校改築。（留萌小学校・沖見小学校統合）</p> <p>留萌市の人口 2万4千人を下回る。</p> <p>留萌市連携協定「シーフードダイニング 留萌マルシェ」秋葉原駅前店・横浜鶴屋町店オープン。</p> |
| 2013 | 平成25年 | <p>1月3日記録的な大雪、交通網がマヒ。</p> <p>北海道日本ハムファイターズ 市町村応援大使「村田和哉選手」が来訪。</p> <p>留萌南部3市町による一般廃棄物広域処理開始。</p> <p>深川・留萌自動車道「留萌幌糠IC～留萌大和田IC」開通。</p> <p>陸上自衛隊留萌駐屯地創立60周年を迎える。</p> <p>市民グループ「三省堂書店 応援し隊」が『文字・活字文化推進対象』を受賞。</p> |
| 2014 | 平成26年 | <p>豪華客船飛鳥Ⅱ、につぼん丸寄港。</p> <p>高橋市政3期目スタート。</p> <p>留萌小学校新校舎竣工。</p> <p>幌糠小学校閉校。</p> <p>つくばユナイテッドSun G A I A 留萌で合宿。</p> |
| 2015 | 平成27年 | <p>船場公園管理棟完成。</p> <p>留萌小学校新校舎落成式。</p> <p>笹川院長退任、名誉院長に就任。</p> <p>10月に低気圧による強風で一次産業に被害。旧合板施設破損で、やん衆横丁中止。</p> |
| 2016 | 平成28年 | <p>J R 留萌本線（留萌・増毛間）鉄道事業廃止。</p> <p>かずの子条例制定。</p> <p>船場公園全面供用開始。</p> <p>留萌消防組合庁舎完成。</p> |
| 2017 | 平成29年 | <p>11月に発生した暴風雨により、旧佐賀家漁場の損壊など、市内各所で被害。</p> <p>船場公園の愛称が「るしんふれ愛パーク」に。</p> <p>市政施行70周年、開港80周年記念事業が行われる。</p> |
| 2018 | 平成30年 | <p>中西新市長が誕生。</p> <p>幼児療育通園センター改築移転。</p> <p>北光中学校閉校。</p> |
| | 《令和》 | |
| 2019 | 令和元年 | <p>小規模保育 すまい留開所。</p> <p>遼寧省・営口市 経済友好交流訪日団来日。</p> <p>シーサイドキャンプ開催。</p> |
| 2020 | 令和2年 | <p>道の駅るもい オープン。</p> <p>高規格幹線道路全線開通。</p> <p>新型コロナウイルス感染症の影響により、市内の各種イベントが中止。</p> |

市の木はアカシア



市の花はツツジ



市の木アカシア及び、市の花ツツジは昭和52年10月本市の開基100年、市制施行30年を記念して制定されたものである。

留萌市統計書

令和3年度版

令和4年1月作成

作成 留 萌 市
編集 留萌市総務部総務課総務係

〒077-8601 留萌市幸町1丁目11番地

TEL 0164-42-1801

FAX 0164-43-8778
