

# 留萌市統計書

令和元年度版

北海道留萌市

## 市の紋章

昭和39年12月16日制定

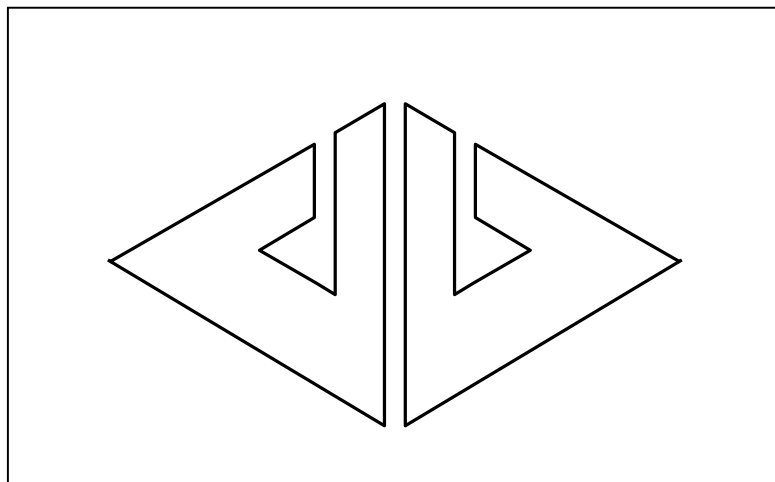

留萌の「ル」を図案化したもので、菱形は1粒の種が固い土を割り萌え出てきて葉を形づくったことを表し、同時に北海道の北の図案にも通じ、北海道留萌の発展性を表している。

## 留萌市民憲章

昭和48年3月31日制定

わたくしたちは美しい日本海と留萌川にそう山々の緑にかこまれた留萌の市民です。

港を中心に栄える産業都市、豊かで健康な文化都市がわたくしたちのねがいです。

このねがいを実現するため市民憲章をさだめます。

1. 海の資源や山の緑を大切に<sup>まち</sup>して美しい市にしよう。
1. 人に迷惑をかけず公共の物を大切に<sup>まち</sup>して清潔な市にしよう。
1. きまりを守り、みんな<sup>まち</sup>でたすけ合う秩序ある市にしよう。
1. 働くこと<sup>まち</sup>によるこびをもって、仕事に精を出し豊かな市にしよう。
1. 丈夫な<sup>まち</sup>からだ<sup>まち</sup>とあかるい心<sup>まち</sup>をもち、平和な市にしよう。

# 目 次

第1章 地勢・気象	1
1 留萌市の地勢	2
2 気象概況	3
3 町別面積内訳概要	5
4 各年地目別土地面積	6
第2章 人 口	7
1 留萌市の世帯数及び人口の推移	9
2 留萌市住民基本台帳世帯数及び人口	12
(1) 町内別世帯数及び男女別人口	12
(2) 年齢男女別人口	16
3 留萌市人口の道内市、振興局別人口異動状況	23
4 留萌市人口の道外都府県別人口異動状況	29
5 留萌市住民基本台帳人口事由異動状況・月別世帯数及び男女別人口	35
6 留萌市国勢調査別世帯数及び人口	36
7 人口集中地区面積及び人口密度	36
8 国勢調査結果	37
(1) 町内別世帯数及び男女別人口	37
(2) 年齢男女別人口	39
(3) 産業別就業者数	43
(4) 常住人口及び昼間人口	47
9 留萌広域圏の面積、人口及び世帯数	48
10 北海道人口・面積	50
11 全国の国勢調査人口	52
第3章 産 業	53
1 産業分類別総所得調べ	55
2 留萌市の各産業別累年粗生産高	59
3 農業	60
(1) 農林業センサス結果（専兼業別農家数、農家人口、農業従事者数及び経営耕地面積）	60
(2) 農業粗生産額	61
(3) 主要作物別作付面積及び収穫量	61
4 水産業	63
(1) 漁業種類別漁獲高	63
(2) 魚種別漁獲高	64
(3) 水産加工製品生産高	66
(4) 漁業センサス結果（経営体数、漁船数、従業者数）	68
(5) 漁業センサス結果（漁業種別、専業別経営体数）	68
5 商業	69
(1) 産業（小分類）別商店数従業員数及び販売額	69
(2) 産業（中分類）別商店数、従業員数、販売額及び売場面積	71
(3) 産業（大分類）別事業所数・従業者数	72
(4) 産業（大分類）従業者規模別 事業者数・従業者数	73
6 工業統計調査	74
7 林業	77
(1) 林産額調べ	77
(2) 樹種別生産量	78
8 畜産業	79
(1) 販売額	79
(2) 生産額	79

第4章 金融・消費経済	80
1 銀行預金	82
2 銀行貸金	82
3 手形交換額	83
4 留萌市生活必需物資小売価格	84
5 留萌市地方卸売市場主要魚種別取扱高の推移	87
6 酒類消費状況	88
7 たばこ消費状況	88
第5章 交通・運輸・通信・観光	89
1 留萌駅旅客輸送状況	91
2 バス乗客人員推移	91
3 民営乗用車利用状況	91
4 留萌市自動車登録台数	92
5 観光客入込状況	93
6 海水浴客入込状況	93
7 神居岩スキー場リフト輸送状況	93
第6章 電気・上下水道	94
1 需要電力の推移	96
2 上水道の状況	96
(1) 配水量の状況	96
(2) 給水人口及び普及率	96
3 下水道の状況	97
(1) 下水道普及状況	97
(2) 水洗化状況	97
(3) 終末処理場（留萌浄化センター）の状況	97
第7章 建設・道路・港湾	98
1 公営住宅建設状況	100
2 市中建物新築推移	100
3 都市計画用途地域指定面積	100
4 土地区画整理事業	101
5 都市計画街路	102
6 都市公園	103
7 道路現況	105
8 市道除雪路線	106
9 入港船舶集計表	106
10 留萌港輸移出入貨物屯数累年比較	110
11 留萌港の累年入港船舶	110
12 留萌港取扱貨物一覧	111

第8章 保健・衛生	116
1 医療施設数	118
2 医療従事者数	118
3 年齢別死亡者数	119
4 死因別死亡者数	120
5 がん検診受診者数	121
6 予防接種の実施状況	122
7 結核検診の実施状況	123
8 はーとふる利用状況	123
9 市立病院事業別患者動態数	124
10 塵芥処理実績	125
(1) ごみ処理量実績	125
(2) 資源物生産及び出荷量実績	126
11 し尿等処理実績	127
12 火葬場使用状況	127
13 野犬掃とう実績	127
第9章 福祉・労働	128
1 一般求職・紹介・就職状況	130
2 一般求人・充足状況	130
3 失業給付金給付状況(一般求職者給付)	131
4 新規学校卒業者の職業紹介状況	131
5 新規学校卒業者の産業別就職状況	132
6 生活保護申請取扱状況	133
7 生活保護扶助別支給状況	133
8 医療扶助実施状況	134
9 福祉資金貸付状況	134
10 総合福祉センター・婦人の家・共同福祉センター利用状況	135
11 国民健康保険被保険者異動状況	135
12 国民健康保険・保険給付状況	136
13 療養諸費(療養の給付・療養費)費用額負担区分	137
14 国民健康保険の療養の給付(入院・入院外・歯科)内訳	137
15 国民年金の加入状況	138
16 国民年金の給付実績	138
(1) 拠出制年金	138
(2) 福祉年金(無拠出制年金)	138
17 介護保険状況	139
(1) 要介護(要支援)認定者数	139
(2) 保険料の収納及び給付状況	139
18 保育所概況	140
19 児童センター利用状況	140
20 町内会設置状況	140
21 市民相談処理状況	141
22 法律相談	141
23 家庭児童相談	142
24 母子・父子相談	142
25 生活相談	142

第10章 教育・文化	143
1 学校の概況	145
(1) 小学校	145
(2) 中学校	146
(3) 高等学校	146
(4) 幼稚園	147
2 中学校の卒業者の状況	148
3 高等学校の卒業者の状況	149
4 市立図書館利用状況	150
(1) 蔵書冊数	150
(2) 登録人員数	150
(3) 館外貸出冊数	151
5 中央公民館利用状況	152
6 幌糠地区公民館利用状況	153
7 東部地区公民館利用状況	153
8 海のふるさと館利用状況	154
9 スポーツセンター入利用状況	155
10 温水プール（ふるも）利用状況	156
11 文化センター利用状況	157
12 社会教育及び社会体育施設一覧	158
第11章 治安・災害	159
1 刑法犯罪発生状況	161
2 特別法犯罪検挙状況	162
3 月別刑法犯罪発生及び検挙件数	163
4 非行少年等の発見状況	164
5 交通事故発生状況・交通法令検挙状況	165
6 風俗営業状況	165
(1) 風俗営業	165
(2) 銃砲所持	165
7 刑事事件処理状況	166
(1) 旭川地方裁判所留萌支部	166
(2) 留萌簡易裁判所	166
8 民事事件処理状況	166
(1) 旭川地方裁判所留萌支部	166
(2) 留萌簡易裁判所	167
9 家事審判及び家事調停事件処理状況	167
10 家事手続案内件数	167
11 検察事件受理状況	168
(1) 地方検察庁留萌支部	168
(2) 区検察庁	168
12 供託	169
13 公証事務	170
14 登記統計年表	170
15 管内海難種別発生状況	170
16 管内人身事故発生状況	171
17 留萌市既往火災発生状況	172
18 原因別火災発生状況	173
19 月別救急活動状況	174

第12章 行・財政	175
1 歴代市長名	177
2 歴代市議会議長名	177
3 議会活動	178
(1) 会議開催状況	178
(2) 審議件数・議決結果	179
4 市議会議員名簿	180
5 選挙人名簿登録者の推移	180
6 各選挙執行状況	181
7 一般会計歳入歳出予算決算状況	182
8 各会計予算総括表	187
(1) 一般会計、特別会計	187
(2) 企業会計	188
9 市税決算状況	189
10 市有財産調べ	191
11 市債	192
12 留萌市機構図・留萌市立病院組織図	193
留萌市機構図（平成31年4月1日）	193
留萌市立病院組織図（平成31年4月1日）	195
留萌市機構図（平成30年4月1日）	196
留萌市立病院組織図（平成30年4月1日）	198
留萌市機構図（平成29年4月1日）	199
留萌市立病院組織図（平成29年4月1日）	201
留萌市機構図（平成28年4月1日）	202
留萌市立病院組織図（平成28年4月1日）	204
留萌市機構図（平成27年4月1日）	205
留萌市立病院組織図（平成27年4月1日）	207
留萌市機構図（平成26年4月1日）	208
留萌市立病院組織図（平成26年4月1日）	210
留萌市機構図（平成25年4月1日）	211
留萌市立病院組織図（平成25年4月1日）	213
留萌市機構図（平成24年4月1日）	214
留萌市立病院組織図（平成24年4月1日）	216
留萌市機構図（平成23年4月1日）	217
留萌市立病院組織図（平成23年4月1日）	219
留萌市機構図（平成22年4月1日）	220
留萌市立病院組織図（平成22年4月1日）	222
留萌市機構図（平成21年4月1日）	223
留萌市立病院組織図（平成21年4月1日）	225
留萌市機構図（平成20年4月1日）	226
留萌市立病院組織図（平成20年6月1日）	228
13 市内主要官公庁・学校・事務所	229
留萌市のあゆみ（年表）	231

## 凡 例

1. この書は原則として平成29年、平成30年又は平成30年度の事実について集録しましたが、さらに利用者の便宜のために過去の資料についても収録しました。
2. 統計表はすべて市区域内のものですが、資料の内容により一部市区域外のものを含んでいるものもあります。
3. 資料の出所はすべて各表の右下欄に掲げてあります。
4. 各表中、何年と示すのは暦年（1月～12月）、何年度と示すのは会計年度（4月～翌年3月）であって、何年何月何日とあるものは、その日現在を示します。
5. 統計表中の符号は次のとおりです。

0	.....	単位未満
—	.....	該当数値なし
...	.....	不詳
x	.....	秘密保持上事実を伏せたもの
△	.....	負数又は減少したもの

6. 概数とある数は、後日訂正されることもありますのでご了承下さい。



# 絵で見る市民の暮らし

平成30年12月末日現在

人口密度 1平方kmに  
71.6人



家族数 1世帯に1.8人



出生 1日に0.33人



死亡 1日に0.81人



転入 1日に2.7人



転出 1日に3.3人



婚姻 1月に5.1組



離婚 1月に2.5組

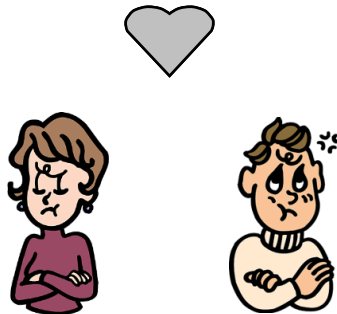

電力 1契約1日8.7KWH  
(1カ月265KWH)



※平成28年度

水道 1人1日3220



※平成30年度末

病院・診療所 1,066人に1カ所  
歯科医院 1,522人に1カ所



医師 471人に1人  
歯科医師 1,581人に1人



※平成28年末

乗用車 (小型含む)  
1.7人に1台



※平成30年度末

火災 52.1日に1件  
被害平均106万円



交通事故 12.6日に1件



※留萌警察署管内

救急出動 1日に2.5件



犯罪 1日に0.2件



※留萌警察署管内

ごみ処理量 1日 11.9 t



※平成30年度

	1	2	3	4	5	6	7	8	9	10	11	12	13	14
	人口密度 (人/平方 km)	世帯人員 (人/世帯)	出生 (人/日)	死亡 (人/日)	転入 (人/日)	転出 (人/日)	婚姻 (組/月)	離婚 (組/月)	電力 (年度末) (KWH/契 約・日)	電力 (年度末) (KWH/契 約・月)	水道 (年度末) (リットル/人・ 日)	病院診療 所 (住民数 /カ所)	歯科医院 (住民数 /カ所)	医師 (住民数/医 師数)
H20年末	86.4	2.0	0.51	0.77	3.5	4.9	11.3	4.6	9.6	292	370	1,383	1,676	487
H21年末	85.0	2.0	0.55	0.88	3.5	4.4	8.3	4.4	9.7	295	367	1,331	1,606	
H22年末	83.5	2.0	0.52	0.81	3.0	4.1	8.6	4.3	9.8	298	373	1,307	1,552	443
H23年末	81.5	2.0	0.50	0.78	3.0	4.3	8.7	4.0	9.7	298	368	1,277	1,617	
H24年末	80.4	2.0	0.46	0.72	3.1	4.0	7.8	3.5	9.4	286	368	1,259	1,595	427
H25年末	78.8	2.0	0.45	0.77	3.1	4.0	7.6	3.7	9.1	277	315	1,173	1,595	
H26年末	77.1	1.9	0.41	0.82	3.0	4.0	8.3	3.2	8.8	268	313	1,148	1,531	459
H27年末	75.6	1.9	0.41	0.85	3.1	3.9	6.9	3.7	8.7	265	314	1,185	1,501	
H28年末	74.3	1.9	0.38	0.83	3.1	3.7	5.3	2.4	8.7	265	318	1,107	1,476	471
H29年末	73.1	1.8	0.30	0.57	2.4	2.4	7.25	3.0			317	1,088	1,451	
<b>H30年末</b>	<b>71.6</b>	<b>1.8</b>	<b>0.33</b>	<b>0.81</b>	<b>2.7</b>	<b>3.3</b>	<b>5.08</b>	<b>2.5</b>			<b>322</b>	<b>1,066</b>	<b>1,522</b>	

	15	16	17	18	19	20	21	22
	歯科医師 (住民数/ 医師数)	乗用車(小 型含む) (人/台)	火災発生 (日/件)	火災被害 (万円/件)	交通事故 発生 (日/件)	救急車出 動 (件/日)	犯罪発生 (件/日)	ごみ処理 量 (t/日)
H20年末	1,676	1.9	26.1	156	4.6	2.3	0.6	16.3
H21年末		1.9	52.1	206	5.3	2.2	0.4	16.1
H22年末	1,552	1.9	21.5	112	6.0	2.2	0.4	15.9
H23年末		1.9	20.3	27	6.0	2.2	0.4	15.5
H24年末	1,407	1.8	36.5	292	15.2	2.2	0.5	15.4
H25年末		1.8	33.2	89	9.9	2.2	0.5	14.5
H26年末	1,351	1.8	91.3	170	11.4	2.2	0.4	14.9
H27年末		1.8	45.6	27	30.4	2.3	0.4	14.9
H28年末	1,581	1.7	18.3	83	15.9	2.2	0.4	14.5
H29年末		1.7	60.8	75	14.0	2.4	0.2	13.4
<b>H30年末</b>		<b>1.7</b>	<b>52.1</b>	<b>106</b>	<b>12.6</b>	<b>2.5</b>	<b>0.2</b>	<b>11.9</b>

※ ごみ処理量は、生、可燃、不燃ごみの合計値を365で割った数値。

# 第1章 地 勢 ・ 気 象

## 1 留萌市の地勢

### 市の位置及び面積

#### (1) 位置

東端	東経141度54分03秒 北緯 43度53分57秒
西端	東経141度36分28秒 北緯 43度54分12秒
南端	東経141度46分04秒 北緯 43度45分23秒
北端	東経141度39分06秒 北緯 43度59分37秒

#### (2) 面積 297.84平方km

(東西23.6km、南北12.6km、国土地理院全国都道府県市区町村別面積調、平成30年10月1日現在)

留萌市は、北海道の北西、日本海オロロンラインの中継地点に位置し、西は日本海、南北には暑寒別天売焼尻国定公園が連なる、豊かな自然に囲まれた留萌振興局管内の中心都市です。

この豊かな自然に恵まれた留萌市は、海と山の新鮮な旬の幸が集まり、タコ・ヒラメ・ウニなどの海産物、良質な留萌産米を中心とした農産物など、四季折々の食彩が豊富です。

そして、ニシンで栄えた往時の歴史を受け継ぐ水産加工業を基幹産業に、国の重要港湾である留萌港を核としたまちづくりに取り組んでいます。



## 2 気象概況

資料 旭川地方気象台

要素 年月	気温(℃)							相対湿度(%)			降水量(mm)			雪(cm)			
	平均	最高			最低			平均	最小	起日	合計	日最大 降水量	起日	最深 積雪	起日	雪の初終日	
		平均	極値	起日	平均	極値	起日									初日	終日
平年値	7.7	11.3			4.2			76			1,127.0			87		(注4) 10/28	(注4) 4/22
年別値																	
平成20年	8.2	12.0	31.8	7/6	4.5	-18.9	2/25	75	13	3/22	899.5	45.0	8/29	57	2/26	11/15	4/12
21年	8.1	11.5	28.5	6/25	4.7	-12.1	12/26	76	15	4/12	1,057.5	55.0	7/19	(注5) 79	3/2	(注5) 11/1	(注5) 4/27
22年	8.5	11.8	32.9	8/6	5.3	-13.9	1/17	77	23	3/27	1,069.5	83.5	7/29	(注5) 82	2/14	(注5) 10/31	(注5) 4/24
23年	7.9	11.5	30.3	8/4	4.4	-13.9	2/28	76	20	4/9	1,396.0	144.5	9/2	(注5) 122	1/24	(注5) 10/27	(注5) 4/21
24年	8.0	11.5	33.1	9/18	4.7	-17.7	2/2	77	23	4/28	1,270.0	113.5	7/31	(注5) 146	2/8	(注5) 10/3	(注5) 5/12
25年	8.0	11.5	30.5	8/6	4.7	-15.5	2/25	79	25	4/24	1,347.0	44.0]	9/4	(注5) 154	3/10	(注5) 11/15	(注5) 5/5
26年	7.9	11.7	32.0	6/5	4.2	-18.1	2/8	78	21	6/6*	1,193.0	81.5	8/5	(注5) 95	2/20	(注5) 10/17	(注5) 4/18
27年	8.5	12.0	29.6	8/4	5.2	-18.2	2/4	78	20	4/23	1,258.5	92.0	7/22	(注5) 147	2/12	(注5) 10/27	(注5) 4/22
28年	8.1	11.7	33.2	8/30	4.6	-16.9	1/25	77	15	5/16*	1,165.0	54.0	8/20	(注5) 79	2/27	(注5) 10/13	(注5) 5/1
29年	7.7	11.4	31.6	7/21	4.2	-20.0	1/24	79	23	4/25	1,055.5	56.5	8/12	(注5) 135	2/23	(注5) 10/18	(注5) 4/16
30年	<b>8.1</b>	<b>11.8</b>	<b>33.7</b>	<b>7/29</b>	<b>4.6</b>	<b>-17.9</b>	<b>2/7</b>	<b>79</b>	<b>24</b>	<b>4/30</b>	<b>1,386.5</b>	<b>99.5</b>	<b>7/3</b>	<b>(注5) 135</b>	<b>2/23</b>	<b>(注5) 10/18</b>	<b>(注5) 4/16</b>
月別値	1月	-3.0	-0.1	5.2	1/15	-6.1	-13.2	1/12	81	45	1/22*	101.5	14.0	1/10	114	1/27	
	2月	-5.0	-1.9	1.9	2/23*	-8.7	-17.9	2/7	77	38	2/18	73.5	12.5	2/22	135	2/23	
	3月	1.0	4.2	16.8	3/28	-2.5	-7.9	3/17	75	37	3/30	68.5	23.0	3/9	125	3/2	
	4月	5.9	10.4	22.7	4/30	1.8	-1.2	4/10	73	24	4/30	19.5	5.0	4/11	1	4/7	
	5月	11.1	15.1	25.7	5/23	7.4	3.2	5/9*	81	25	5/23	73.0	22.0	5/13	—	—	
	6月	15.0	19.5	27.4	6/29	11.4	3.0	6/10	81	41	6/4	114.0	35.5	6/12	—	—	
	7月	19.5	23.2	33.7	7/29	16.6	7.1	7/6	88	49	7/29	318.5	99.5	7/3	—	—	
	8月	19.8	23.3	27.0	8/22	16.7	10.4	8/17	85	38	8/8	169.5	40.0	8/16	—	—	
	9月	17.1	21.4	27.2	9/7	12.7	7.0	9/11	78	39	9/21*	46.5	11.0	9/5	—	—	
	10月	11.7	15.9	20.7	10/6	7.6	1.4	10/31	77	36	10/9*	222.5	41.5	10/7	1	10/23	
	11月	5.3	8.5	15.3	11/4	2.2	-4.1	11/30	78	40	11/28	102.0	17.0	11/12	25	11/19	
	12月	-1.0	1.6	12.0	12/4	-3.5	-9.4	12/27	75	40	12/19	77.5	7.0	12/17*	110	12/17	

要素 年月	雪 (cm)		平均 雲量	日照 時間	日照率 (%)	風向風速				日数					地震		
	日最大 降雪量	起日				平均風 速 (m/s)	日最大 風速 (m/s)	風向	起日	日平均雲量		雪	雷	霧	強風 (≥ 10m/s)	有感 回数	
										<1.5	≥8.5						
平年値	33	-	(注3) 7.7	1,540.90		5.0				(注3) 15.7	(注3) 193.6	(注4) 128.0	(注3) 13.0	(注4) 16.6	106.4		
年別値																	
平成20年	22	1/14	7.5]	1,637.50	37	5.0	17.1	西	11/7	8]	133]	117	4]	×	95	2	
21年	(注5) 26	1/26	(注2)	1,427.10	32	5.0	21.0	北	2/21	(注2)	(注2)	×	(注2)	(注6) 16]	141	1	
22年	(注5) 25	2/7	(注2)	1,275.60	29	5.4	24.1	西南西	3/21	(注2)	(注2)	(注5) 138	(注2)	(注6) 26	142	2	
23年	(注5) 44	12/26	(注2)	1,424.90	32	5.3	20.0	西	12/23	(注2)	(注2)	(注5) 122	(注2)	(注6) 23]	146	7	
24年	(注5) 30	2/8	(注2)	1,523.70	34	5.2	24.8	西南西	12/6	(注2)	(注2)	(注5) 144	(注2)	(注6) 14]	131	4	
25年	(注5) 59	1/3	(注2)	1,396.30	31	5.5	23.6	西	1/3	(注2)	(注2)	(注5) 156	(注2)	(注6) 15]	147	3	
26年	(注5) 29	1/3	(注2)	1,698.70	38	5.3	20.7	西南西	11/3	(注2)	(注2)	(注5) 128	(注2)	(注6) 21	132	-	
27年	(注5) 35	2/11	(注2)	1,560.10	35	5.3	25.2	北西	10/25	(注2)	(注2)	(注5) 126	(注2)	(注6) 27	137	-	
28年	(注5) 28	1/23	(注2)	1,543.30	35	5.7	19.4	北西	10/20	(注2)	(注2)	(注5) 143	(注2)	(注6) 15	173	3	
29年	(注5) 35	12/16	(注2)	1,577.00	36	5.3	24.8	西南西	11/11	(注2)	(注2)	(注5) 152	(注2)	(注6) 14	133	4	
30年	(注5) 35	12/16	(注2)	1,514.1	34	5.3	21.3	西	1/10	(注2)	(注2)	(注5) 152	(注2)	(注6) 24	147	7	
月別値	1月	26	1/24	(注2)	28.3	10	6.8	21.3	西	1/10	(注2)	(注2)	31	(注2)	0	22	1
	2月	26	2/22	(注2)	63.8	22	6.8	16.1	西南西	2/23	(注2)	(注2)	28	(注2)	0	18	-
	3月	9	3/15	(注2)	142.6	39	5.9	20.1	西北西	3/2	(注2)	(注2)	23	(注2)	0	16	-
	4月	1	4/7	(注2)	179.9	45	5.1	15.6	西南西	4/27	(注2)	(注2)	13	(注2)	5	13	-
	5月	-	-	(注2)	200.0	44	3.9	12.0	北西	5/17	(注2)	(注2)	0	(注2)	2	5	-
	6月	-	-	(注2)	163.5	35	4.1	11.4	東南東	6/3	(注2)	(注2)	0	(注2)	2	5	-
	7月	-	-	(注2)	172.3	37	3.3	11.5	西南西	7/21	(注2)	(注2)	0	(注2)	8	3	-
	8月	-	-	(注2)	146.1	34	4.3	12.3	西南西	8/26	(注2)	(注2)	0	(注2)	3	5	-
	9月	-	-	(注2)	192.6	51	4.8	15.9	南南東	9/5	(注2)	(注2)	0	(注2)	3	5	4
	10月	1	10/23	(注2)	145.6	43	5.5	19.5	西南西	10/29	(注2)	(注2)	6	(注2)	0	13	1
	11月	19	11/18	(注2)	57.7	20	5.8	14.5	北西	11/22	(注2)	(注2)	21	(注2)	1	19	-
	12月	35	12/16	(注2)	21.7	8	7.7	17.5	西北西	12/19	(注2)	(注2)	30	(注2)	0	23	1

- 注 1 平年値は、1981年から2010年の30年間の値を平均した値です。  
 2 留萌測候所は平成20年10月1日から無人化となり、目視観測の雲量及び天気現象の一部について観測を行っていません。  
 3 平均雲量、日平均雲量の日数、雷の日数は、今回から平年値が計算されていません。  
 このため参考として1971年から2000年までの平年値を掲載しています。  
 4 雪の初終日及び雪・霧日数の平年値は、統計年数の基準に満たないため計算されていません。  
 このため参考として1971年から2000年までの平年値を掲載しています。  
 5 雪の統計は寒候年（前年の秋から当年の春まで）の値で、平成21年(平成20年10月)からは機器による自動観測の値です。  
 6 霧日数は、平成21年(平成20年10月)からは機器による自動観測の値です。  
 7 \*印は同じ値が2つ以上ある場合で、起日は新しい方です。  
 8 ×は欠測を示し、) 、) 印は欠測を含む値です。  
 9 有感地震回数は、市内の震度観測点である「留萌市大町」、「留萌市幸町」の両方またはいずれかで震度1以上を観測した回数です。

3 町別面積内訳概要(各年4月1日現在)

資料 地籍調査室 (単位:平方km)

	末広町	栄町	開運町	錦町	旭町	宮園町	幸町	本町	港町	大町	明元町	五十嵐町	高砂町	元川町	野本町	住之江町	花園町	千鳥町	元町	船場町
平成20年	0.18	0.17	0.19	0.11	0.13	0.16	0.09	0.09	0.10	0.29	0.22	0.17	0.18	0.10	0.08	0.12	0.12	0.25	0.39	0.38
21年	0.18	0.17	0.19	0.11	0.13	0.16	0.09	0.09	0.10	0.29	0.22	0.17	0.18	0.10	0.08	0.12	0.12	0.25	0.39	0.38
22年	0.18	0.17	0.19	0.11	0.13	0.16	0.09	0.09	0.10	0.29	0.22	0.17	0.18	0.10	0.08	0.12	0.12	0.25	0.39	0.38
23年	0.18	0.17	0.19	0.11	0.13	0.16	0.09	0.09	0.10	0.29	0.22	0.17	0.18	0.10	0.08	0.12	0.12	0.25	0.39	0.38
24年	0.18	0.17	0.19	0.11	0.13	0.16	0.09	0.09	0.10	0.29	0.22	0.17	0.18	0.10	0.08	0.12	0.12	0.25	0.39	0.38
25年	0.18	0.17	0.19	0.11	0.13	0.16	0.09	0.09	0.10	0.29	0.22	0.17	0.18	0.10	0.08	0.12	0.12	0.25	0.39	0.38
26年	0.18	0.17	0.19	0.11	0.13	0.16	0.09	0.09	0.10	0.29	0.22	0.17	0.18	0.10	0.08	0.12	0.12	0.25	0.39	0.38
27年	0.18	0.17	0.19	0.11	0.13	0.16	0.09	0.09	0.10	0.29	0.22	0.17	0.18	0.10	0.08	0.12	0.12	0.25	0.39	0.38
28年	0.18	0.17	0.19	0.11	0.13	0.16	0.09	0.09	0.10	0.29	0.22	0.17	0.18	0.10	0.08	0.12	0.12	0.25	0.39	0.38
29年	0.18	0.17	0.19	0.11	0.13	0.16	0.09	0.09	0.10	0.29	0.22	0.17	0.18	0.10	0.08	0.12	0.12	0.25	0.39	0.38
30年	0.18	0.17	0.19	0.11	0.13	0.16	0.09	0.09	0.10	0.29	0.22	0.17	0.18	0.10	0.08	0.12	0.12	0.25	0.39	0.38

	堀川町	東雲町	南町	見晴町	寿町	沖見町	平和台	瀬越町	泉町	緑ヶ丘町	潮静	三泊町	塩見町	春日町	浜中町	礼受町	大和田	小計	その他	合計
平成20年	0.40	0.51	0.45	0.26	0.18	0.43	0.15	0.15	7.21	0.83	3.68	1.98	9.40	2.75	3.65	0.97	36.52	260.92	297.44	
21年	0.40	0.51	0.45	0.26	0.18	0.43	0.15	0.15	7.21	0.83	3.68	1.98	9.40	2.75	3.65	0.97	36.52	260.92	297.44	
22年	0.40	0.51	0.45	0.26	0.18	0.43	0.15	0.15	7.21	0.83	3.75	1.98	9.40	2.75	3.65	0.97	36.59	260.92	297.51	
23年	0.40	0.51	0.45	0.26	0.18	0.43	0.15	0.15	7.21	0.83	3.75	1.98	9.40	2.75	3.65	0.97	36.59	260.92	297.51	
24年	0.40	0.51	0.45	0.26	0.18	0.43	0.15	0.15	7.21	0.83	3.75	1.98	9.40	2.75	3.65	0.97	36.59	260.92	297.51	
25年	0.40	0.51	0.45	0.26	0.18	0.43	0.15	0.15	7.21	0.83	3.75	1.98	9.40	2.75	3.65	0.97	36.59	260.92	297.51	
26年	0.40	0.51	0.45	0.26	0.18	0.43	0.15	0.15	7.21	0.83	3.75	1.98	9.40	2.75	3.65	0.97	36.59	260.92	297.51	
27年	0.40	0.51	0.45	0.26	0.18	0.43	0.15	0.15	7.21	0.83	3.75	1.98	9.40	2.75	3.65	0.97	36.59	261.24	297.83	
28年	0.40	0.51	0.45	0.26	0.18	0.43	0.15	0.15	7.21	0.83	3.75	1.98	9.40	2.75	3.65	0.97	36.59	261.24	297.83	
29年	0.40	0.51	0.45	0.26	0.18	0.43	0.15	0.15	7.21	0.83	3.75	1.98	9.40	2.75	3.65	0.97	36.59	261.24	297.83	
30年	0.40	0.51	0.45	0.26	0.18	0.43	0.15	0.15	7.21	0.83	3.75	1.98	9.40	2.75	3.65	0.97	36.59	261.24	297.83	

注 その他 都市計画区域外通称名(藤山町、中幌町、樽真布、立花町、東幌町、南幌町、幌糠)の数値



## 4 各年地目別土地面積

資料 税務課 各年1月1日現在(単位:平方km)

年	総数	田	畑	宅地	鉱泉他	池沼	山林	牧場	原野	雑種地	その他
平成19年	297.44	9.58	3.61	4.15	-	0.02	174.91	1.06	22.51	5.56	76.04
20年	297.44	9.58	3.48	4.15	-	0.02	174.47	1.06	22.95	5.56	76.17
21年	297.44	9.58	3.48	4.15	-	0.02	174.14	1.06	22.95	5.56	76.50
22年	297.51	9.62	3.25	4.18	-	0.03	174.69	1.06	22.85	5.60	76.23
23年	297.51	9.63	3.22	4.18	-	0.03	174.74	1.06	22.86	5.58	76.22
24年	297.51	9.72	3.10	4.15	-	0.03	174.73	1.06	22.66	5.83	76.22
25年	297.51	9.72	3.07	4.14	-	0.03	175.11	1.06	22.50	5.66	76.22
26年	297.51	9.76	3.01	4.61	-	0.03	175.09	1.06	22.23	5.64	76.08
27年	297.83	9.76	3.00	4.67	-	0.05	175.22	1.06	22.24	5.64	76.19
28年	297.83	9.76	3.00	4.67	-	0.06	175.26	1.06	22.20	5.61	76.21
29年	297.83	9.76	2.96	4.67	-	0.04	175.47	1.06	22.04	5.62	76.21
<b>30年</b>	<b>297.84</b>	<b>9.77</b>	<b>2.94</b>	<b>4.67</b>	-	<b>0.03</b>	<b>175.46</b>	<b>1.06</b>	<b>22.04</b>	<b>5.64</b>	<b>76.23</b>

注 上記は固定資産概要調書の数値。

## 第 2 章 人 口

# 年齢構成ピラミッド

(平成27年国勢調査)

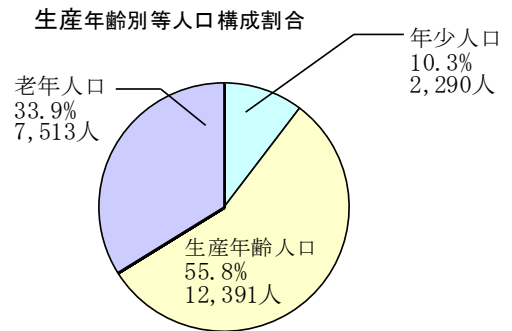
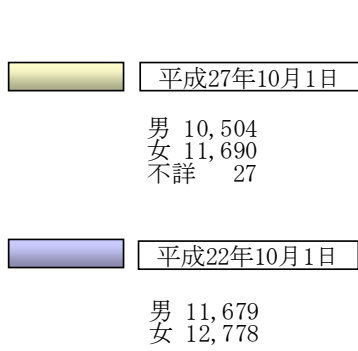

男

女

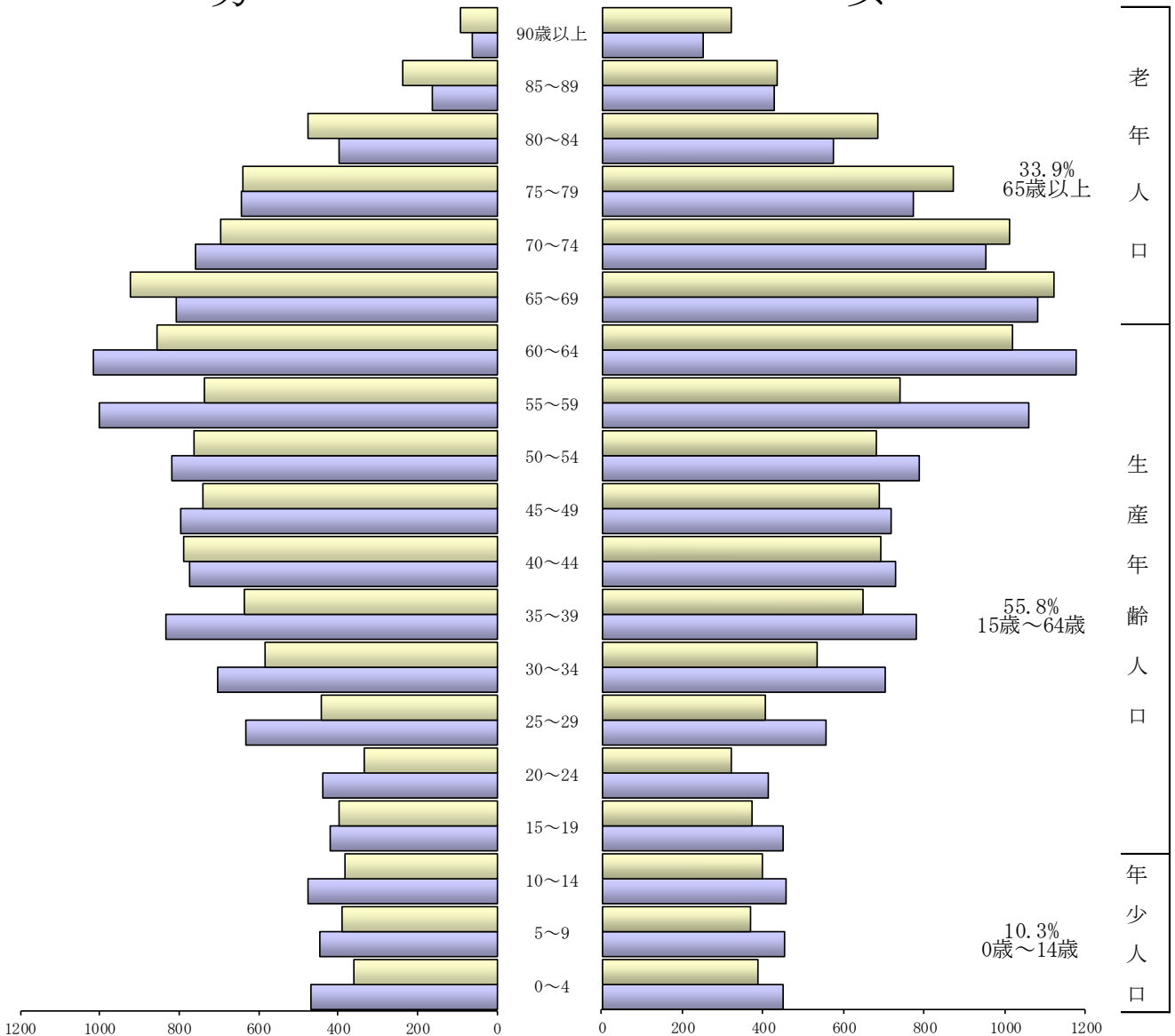

## 1 留萌市の世帯数及び人口の推移

資料 総務課

西暦	年別	世帯数	人 口			備 考
			総数	男	女	
1875年	明治8年	99	426	310	116	
1878年	11	150	667	...	...	
1879年	12	155	688	...	...	
1880年	13	123	546	...	...	
1881年	14	164	551	...	...	
1882年	15	171	872	...	...	
1883年	16	162	826	...	...	
1884年	17	166	856	...	...	
1885年	18	175	892	...	...	
1886年	19	314	1,397	...	...	
1887年	20	406	1,734	...	...	
1888年	21	458	2,273	...	...	
1889年	22	465	2,050	1,112	938	
1890年	23	571	2,343	...	...	
1891年	24	714	2,200	...	...	
1892年	25	773	3,172	...	...	
1893年	26	247	1,025	...	...	
1894年	27	322	1,475	...	...	
1895年	28	417	1,909	...	...	
1896年	29	633	2,751	...	...	
1897年	30	987	2,421	...	...	
1898年	31	1,108	2,908	1,680	1,228	
1899年	32	589	2,469	1,385	1,084	
1900年	33	629	2,844	1,561	1,283	
1901年	34	655	3,377	1,903	1,474	
1902年	35	973	4,009	2,095	1,914	2級町村制施行
1903年	36	1,109	4,979	2,646	2,333	
1904年	37	1,185	5,665	3,011	2,654	
1905年	38	1,167	6,281	3,352	2,929	
1906年	39	1,595	7,660	4,161	3,499	
1907年	40	2,473	12,587	6,855	5,732	1級町村制施行
1908年	41	2,952	13,465	7,465	6,000	町制施行
1909年	42	3,289	15,332	9,485	5,847	
1910年	43	3,405	17,199	10,766	6,433	
1911年	44	3,618	18,525	11,356	7,169	
1912年	大正元年	3,728	19,375	11,844	7,531	
1913年	2	3,977	19,690	10,714	8,976	
1914年	3	4,038	19,988	10,840	9,148	
1915年	4	4,179	20,785	11,205	9,580	
1916年	5	3,532	20,137	10,413	9,724	
1917年	6	3,565	20,312	10,707	9,605	
1918年	7	3,314	20,388	10,601	9,787	
1919年	8	2,495	15,765	8,229	7,536	
1920年	9	2,876	14,357	7,495	6,862	第1回国勢調査(10.1)
1921年	10	2,662	15,572	8,174	7,398	
1922年	11	2,587	16,058	8,428	7,630	
1923年	12	2,518	15,840	8,238	7,602	
1924年	13	2,488	15,634	8,059	7,575	
1925年	14	2,616	13,317	6,793	6,524	第2回国勢調査(10.1)
1926年	昭和元年	2,583	12,919	6,569	6,350	
1927年	2	2,535	12,903	6,591	6,312	
1928年	3	2,722	13,855	7,077	6,778	
1929年	4	2,756	14,028	7,166	6,862	
1930年	5	2,968	15,822	8,203	7,619	第3回国勢調査(10.1)

西曆	年別	世帯数	人 口			備 考
			総数	男	女	
1931年	6	3,062	16,320	8,451	7,869	
1932年	7	3,299	17,906	9,125	8,781	
1933年	8	3,314	17,876	9,112	8,764	
1934年	9	3,351	18,080	9,232	8,848	
1935年	10	3,432	18,220	9,377	8,843	第4回国勢調査(10.1)
1936年	11	3,505	18,592	9,503	9,089	
1937年	12	3,518	18,760	9,581	9,179	
1938年	13	3,381	18,140	9,151	8,989	
1939年	14	3,531	18,832	9,502	9,330	
1940年	15	3,895	20,342	10,663	9,679	第5回国勢調査(10.1)
1941年	16	4,288	23,063	11,901	11,162	
1942年	17	4,785	25,287	12,930	12,357	
1943年	18	4,894	26,247	13,210	13,037	
1944年	19	4,851	23,150	11,206	11,944	
1945年	20	5,081	24,748	12,470	12,278	(第6回国勢調査中止)
1946年	21	5,948	31,005	16,169	14,836	
1947年	22	6,075	30,057	14,930	15,127	臨時国勢調査・市制施行(10.1)
1948年	23	6,248	30,574	15,155	15,419	常住人口調査 (8.1)
1949年	24	6,282	31,617	15,739	15,878	北海道常住人口調査 (10.1)
1950年	25	6,319	32,513	16,159	16,354	第7回国勢調査 (10.1)
1951年	26	6,389	33,171	16,540	16,631	北海道常住人口調査 (10.1)
1952年	27	6,352	33,392	16,479	16,913	
1953年	28	6,626	35,328	17,468	17,860	住民登録 (9.30)
1954年	29	7,140	36,658	18,251	18,407	〃
1955年	30	7,030	35,797	17,900	17,897	第8回国勢調査 (10.1)
1956年	31	8,163	38,068	19,167	18,901	住民登録 (9.30)
1957年	32	8,247	39,313	19,791	19,522	〃
1958年	33	8,515	39,104	19,587	19,517	〃
1959年	34	9,901	39,842	20,023	19,819	〃
1960年	35	7,876	35,818	17,840	17,978	第9回国勢調査 (10.1)
1961年	36	9,669	40,347	20,375	19,972	住民登録 (9.30)
1962年	37	10,609	41,219	20,990	20,229	〃
1963年	38	12,438	41,642	21,235	20,407	〃
1964年	39	12,915	42,337	21,502	20,835	〃
1965年	40	10,151	40,231	19,893	20,338	第10回国勢調査 (10.1)
1966年	41	13,141	42,131	20,879	21,252	住民登録 (9.30)
1967年	42	13,473	42,469	21,041	21,428	〃
1968年	43	13,527	42,235	20,908	21,327	〃
1969年	44	13,638	42,300	20,857	21,443	〃
1970年	45	10,679	38,691	18,831	19,860	第11回国勢調査 (10.1)
1971年	46	12,849	39,920	19,618	20,302	住民登録 (9.30)
1972年	47	12,881	39,795	19,510	20,285	〃
1973年	48	12,916	39,518	19,364	20,154	住民基本台帳 (9.30)
1974年	49	12,940	39,302	19,279	20,023	〃
1975年	50	11,404	36,882	17,899	18,983	第12回国勢調査 (10.1)
1976年	51	12,506	37,599	18,452	19,147	住民基本台帳 (9.30)
1977年	52	12,696	37,787	18,513	19,274	〃
1978年	53	12,873	37,844	18,549	19,295	〃
1979年	54	12,888	37,546	18,352	19,194	〃
1980年	55	12,001	36,626	17,743	18,883	第13回国勢調査 (10.1)
1981年	56	12,927	36,989	18,132	18,857	住民基本台帳 (9.30)
1982年	57	13,074	36,761	18,070	18,691	〃
1983年	58	13,244	36,466	17,880	18,586	〃
1984年	59	13,219	36,249	17,720	18,529	〃
1985年	60	12,009	35,542	17,249	18,293	第14回国勢調査 (10.1)

西曆	年別	世帯数	人 口			備 考
			総数	男	女	
1986年	61	13,094	35,506	17,490	18,016	住民基本台帳 ( 9.30)
1987年	62	12,973	34,682	16,955	17,727	〃
1988年	63	12,890	34,135	16,675	17,460	〃
1989年	平成元年	12,774	33,574	16,396	17,178	〃
1990年	2	11,716	32,429	15,722	16,707	第15回国勢調査 (10. 1)
1991年	3	12,677	32,278	15,685	16,593	住民基本台帳 ( 9.30)
1992年	4	12,628	31,691	15,376	16,315	〃
1993年	5	12,635	31,138	15,120	16,018	〃
1994年	6	12,577	30,724	14,891	15,833	〃
1995年	7	11,624	30,060	14,486	15,574	第16回国勢調査 (10. 1)
1996年	8	12,691	30,203	14,670	15,533	住民基本台帳 ( 9.30)
1997年	9	12,739	29,787	14,475	15,312	〃
1998年	10	12,762	29,557	14,415	15,142	〃
1999年	11	12,795	29,213	14,222	14,991	〃
2000年	12	11,767	28,325	13,679	14,646	第17回国勢調査 (10. 1)
2001年	13	12,857	28,684	13,934	14,750	住民基本台帳 ( 9.30)
2002年	14	12,925	28,457	13,860	14,597	〃
2003年	15	12,906	28,139	13,740	14,399	〃
2004年	16	12,843	27,660	13,498	14,162	〃
2005年	17	11,666	26,826	12,959	13,867	第18回国勢調査 (10. 1)
2006年	18	12,826	26,876	13,063	13,813	住民基本台帳 ( 9.30)
2007年	19	12,677	26,295	12,738	13,557	〃 ( 9.30)
2008年	20	12,598	25,817	12,442	13,375	〃 ( 9.30)
2009年	21	12,481	25,316	12,161	13,155	〃 ( 9.30)
2010年	22	11,044	24,457	11,679	12,778	第19回国勢調査 (10. 1)
2011年	23	12,193	24,339	11,679	12,660	住民基本台帳 ( 9.30)
2012年	24	12,168	23,979	11,459	12,520	住民基本台帳 ( 9.30)
2013年	25	12,071	23,548	11,232	12,316	住民基本台帳 ( 9.30)
2014年	26	11,979	23,023	10,998	12,025	住民基本台帳 ( 9.30)
2015年	27	10,402	22,221	10,516	11,705	第20回国勢調査 (10. 1)
2016年	28	11,854	22,241	10,631	11,610	住民基本台帳 ( 9.30)
2017年	29	11,795	21,801	10,428	11,373	住民基本台帳 ( 9.30)
2018年	30	11,654	21,374	10,198	11,176	住民基本台帳 ( 9.30)

2 留萌市住民基本台帳世帯数及び人口

(1) 町内別世帯数及び男女別人口(各年9月末)

資料 市民課

		栄町	船場町	末広町	開運町	花園町	住之江町	旭町	瀬越町	寿町	見晴町	泉町	沖見町	平和台	大町	港町	明元町	
平成 20年	世帯数	254	5	456	430	326	348	370	75	277	964	189	1,488	244	463	231	172	
	人口	総数	533	16	936	729	655	810	711	144	592	2,087	420	2,868	585	828	463	337
		男	247	10	448	339	313	383	329	63	308	1,011	195	1,363	284	375	216	150
		女	286	6	488	390	342	427	382	81	284	1,076	225	1,505	301	453	247	187
平成 21年	世帯数	252	5	465	427	320	354	373	72	277	933	197	1,462	238	453	226	164	
	人口	総数	508	15	946	718	633	826	695	139	571	2,003	423	2,812	565	788	461	318
		男	239	9	454	327	306	398	324	61	303	967	192	1,329	276	348	220	143
		女	269	6	492	391	327	428	371	78	268	1,036	231	1,483	289	440	241	175
平成 22年	世帯数	250	5	480	437	325	354	356	71	282	937	193	1,412	227	456	234	164	
	人口	総数	514	16	947	737	644	813	681	135	566	1,973	417	2,708	522	780	453	313
		男	241	10	463	327	305	387	322	57	299	962	194	1,279	261	338	223	145
		女	273	6	484	410	339	426	359	78	267	1,011	223	1,429	261	442	230	168
平成 23年	世帯数	245	5	463	437	326	355	351	70	271	924	192	1,374	211	451	225	157	
	人口	総数	489	16	931	733	639	806	671	134	542	1,907	413	2,628	483	772	441	300
		男	234	10	447	327	302	384	311	55	288	943	192	1,234	242	335	217	140
		女	255	6	484	406	337	422	360	79	254	964	221	1,394	241	437	224	160
平成 24年	世帯数	263	4	448	452	309	380	369	73	264	922	190	1,345	236	442	222	154	
	人口	総数	520	14	888	758	610	816	681	138	512	1,905	408	2,570	506	736	432	298
		男	248	9	425	343	291	375	311	60	282	926	192	1,208	247	319	214	137
		女	272	5	463	415	319	441	370	78	230	979	216	1,362	259	417	218	161
平成 25年	世帯数	276	4	430	455	322	376	364	71	253	905	197	1,317	236	428	221	146	
	人口	総数	564	14	850	743	627	795	657	131	504	1,847	412	2,487	505	698	421	275
		男	267	9	405	347	297	359	289	58	265	902	194	1,168	251	299	207	128
		女	297	5	445	396	330	436	368	73	239	945	218	1,319	254	399	214	147
平成 26年	世帯数	281	5	426	442	328	374	362	66	247	910	196	1,306	234	434	211	139	
	人口	総数	558	13	840	715	621	770	643	122	483	1,827	413	2,428	494	689	408	251
		男	256	8	407	334	297	351	284	52	253	898	198	1,142	239	296	203	114
		女	302	5	433	381	324	419	359	70	230	929	215	1,286	255	393	205	137
平成 27年	世帯数	280	4	444	422	315	371	343	66	254	904	193	1,290	239	435	213	136	
	人口	総数	544	12	851	687	608	736	608	119	483	1,802	412	2,353	482	686	406	244
		男	243	7	405	325	283	328	275	53	257	898	197	1,092	218	294	198	106
		女	301	5	446	362	325	408	333	66	226	904	215	1,261	264	392	208	138

		栄町	船場町	末広町	開運町	花園町	住之江町	旭町	瀬越町	寿町	見晴町	泉町	沖見町	平和台	大町	港町	明元町	
平成 28年	世帯数	278	4	450	425	317	368	344	66	255	905	197	1,274	248	428	207	142	
	人口	総数	530	11	843	677	601	724	597	114	470	1,773	407	2,309	472	662	397	243
		男	234	6	406	323	286	325	274	50	250	879	195	1,070	213	284	196	110
		女	296	5	437	354	315	399	323	64	220	894	212	1,239	259	378	201	133
平成 29年	世帯数	283	6	449	418	303	361	348	62	257	896	192	1,259	252	416	198	138	
	人口	総数	522	14	823	668	578	706	591	107	473	1,716	395	2,261	458	633	369	233
		男	231	8	392	312	277	327	268	47	253	845	196	1,048	207	274	180	107
		女	291	6	431	356	301	379	323	60	220	871	199	1,213	251	359	189	126
平成 30年	世帯数	277	5	440	436	311	361	345	62	246	898	196	1,231	243	413	189	142	
	人口	総数	521	13	808	685	581	690	582	109	451	1,698	395	2,191	431	625	354	234
		男	229	8	386	320	272	317	263	50	240	838	195	1,001	194	277	172	107
		女	292	5	422	365	309	373	319	59	211	860	200	1,190	237	348	182	127

		本町	幸町	錦町	宮園町	元町	三泊町	塩見町	春日町	堀川町	東雲町	高砂町	五十嵐町	野本町	千鳥町	元川町	緑ヶ丘町	
平成 20年	世帯数	227	199	319	349	361	90	90	249	175	369	192	442	281	512	97	283	
	人口	総数	394	391	585	650	769	174	177	459	373	797	466	918	677	1,164	203	736
		男	180	177	261	301	346	68	80	221	179	396	228	423	303	542	103	391
		女	214	214	324	349	423	106	97	238	194	401	238	495	374	622	100	345
平成 21年	世帯数	226	196	321	345	364	88	82	237	173	380	194	445	284	510	97	264	
	人口	総数	389	384	579	634	771	165	160	439	367	833	454	915	662	1,164	197	709
		男	173	174	254	288	348	64	71	200	172	416	223	416	293	544	99	374
		女	216	210	325	346	423	101	89	239	195	417	231	499	369	620	98	335
平成 22年	世帯数	223	192	312	333	368	87	82	233	174	387	193	447	285	499	97	251	
	人口	総数	378	375	562	607	775	164	154	432	359	-	438	918	662	1,124	201	640
		男	167	163	245	273	351	65	65	198	167	-	213	415	296	522	103	348
		女	211	212	317	334	424	99	89	234	192	-	225	503	366	602	98	292
平成 23年	世帯数	221	186	307	325	362	84	79	231	173	-	191	447	282	505	93	246	
	人口	総数	367	367	543	610	749	160	145	415	349	859	426	899	648	1,126	190	620
		男	167	161	239	275	340	64	64	192	165	434	207	396	291	522	95	331
		女	200	206	304	335	409	96	81	223	184	425	219	503	357	604	95	289
平成 24年	世帯数	224	188	298	321	347	83	80	217	174	403	198	446	288	508	95	242	
	人口	総数	365	359	520	581	711	159	145	380	335	872	448	886	654	1,129	193	604
		男	167	159	229	262	328	65	62	171	157	435	215	394	292	511	93	320
		女	198	200	291	319	383	94	83	209	178	437	233	492	362	618	100	284



		本町	幸町	錦町	宮園町	元町	三泊町	塩見町	春日町	堀川町	東雲町	高砂町	五十嵐町	野本町	千鳥町	元川町	緑ヶ丘町	
平成 25年	世帯数	217	180	304	331	344	84	78	222	177	398	205	411	280	518	96	237	
	人口	総数	346	343	524	600	696	161	136	376	329	846	452	897	637	1,134	188	564
		男	160	154	228	271	327	66	60	172	153	421	214	400	283	516	91	293
		女	186	189	296	329	369	95	76	204	176	425	238	497	354	618	97	271
平成 26年	世帯数	217	175	303	327	347	84	72	224	166	393	208	437	284	512	91	229	
	人口	総数	347	332	524	588	680	157	130	377	313	809	454	869	627	1,088	178	568
		男	164	149	238	266	316	65	56	171	145	405	215	387	274	492	87	293
		女	183	183	286	322	364	92	74	206	168	404	239	482	353	596	91	275
平成 27年	世帯数	215	181	308	331	335	84	68	217	166	411	201	439	276	501	94	218	
	人口	総数	342	333	537	585	635	159	127	366	315	846	436	859	605	1,061	175	532
		男	160	149	245	263	297	67	57	168	148	415	204	377	272	482	89	277
		女	182	184	292	322	338	92	70	198	167	431	232	482	333	579	86	255
平成 28年	世帯数	200	179	301	333	322	82	68	208	166	409	205	442	283	486	89	228	
	人口	総数	321	338	529	585	617	149	118	344	309	844	441	863	601	1,020	172	539
		男	150	148	240	261	291	63	53	155	149	411	205	378	274	459	88	281
		女	171	190	289	324	326	86	65	189	160	433	236	485	327	561	84	258
平成 29年	世帯数	197	170	296	329	324	81	69	204	169	412	219	445	283	494	89	230	
	人口	総数	315	317	513	570	631	142	118	334	304	834	464	861	593	1,014	165	519
		男	149	137	228	254	291	60	52	151	148	411	215	380	267	457	83	277
		女	166	180	285	316	340	82	66	183	156	423	249	481	326	557	82	242
平成 30年	世帯数	186	167	297	333	312	78	64	197	170	413	211	436	279	484	88	240	
	人口	総数	301	307	508	559	606	136	112	329	293	836	438	827	576	973	168	542
		男	143	136	228	253	282	59	49	148	142	421	198	360	256	426	89	290
		女	158	171	280	306	324	77	63	181	151	415	240	467	320	547	79	252

		南町	潮静	礼受町	浜中町	大和田町*	藤山町*	幌糠町*	タルマップ*	峠下町*	自衛隊(管内)	計	
平成 20年	世帯数	733	506	88	63	155	72	92	8	10	344	12,598	
	人口	総数	1,570	1,213	181	133	307	154	230	17	21	344	25,817
		男	757	626	87	65	140	70	110	8	10	336	12,442
		女	813	587	94	68	167	84	120	9	11	8	13,375
平成 21年	世帯数	704	518	88	67	155	72	93	7	9	344	12,481	
	人口	総数	1,514	1,191	183	137	298	148	227	13	18	344	25,316
		男	726	615	87	65	138	68	107	6	8	336	12,161
		女	788	576	96	72	160	80	120	7	10	8	13,155

		南町	潮静	礼受町	浜中町	大和田町*	藤山町*	幌糠町*	タルマップ*	峠下町*	自衛隊(営内)	計	
平成 22年	世帯数	720	529	83	68	147	76	89	6	8	305	12,377	
	人口	総数	1,523	1,191	171	136	287	151	221	12	16	305	24,882
		男	736	617	82	66	133	70	104	6	7	299	11,961
	女	787	574	89	70	154	81	117	6	9	6	12,921	
平成 23年	世帯数	715	528	84	65	147	74	90	6	8	298	12,193	
	人口	総数	1,496	1,198	166	130	282	142	221	12	16	298	24,339
		男	724	608	76	64	130	68	101	6	7	291	11,679
	女	772	590	90	66	152	74	120	6	9	7	12,660	
平成 24年	世帯数	701	533	81	65	148	71	90	6	7	281	12,168	
	人口	総数	1,455	1,178	157	128	273	136	211	12	15	281	23,979
		男	705	594	73	63	127	66	97	6	7	274	11,459
	女	750	584	84	65	146	70	114	6	8	7	12,520	
平成 25年	世帯数	699	539	74	64	145	69	89	5	7	267	12,041	
	人口	総数	1,438	1,189	142	125	267	124	212	10	15	267	23,548
		男	693	601	67	60	124	60	100	5	7	261	11,232
	女	745	588	75	65	143	64	112	5	8	6	12,316	
平成 26年	世帯数	692	529	73	63	139	71	82	4	7	289	11,979	
	人口	総数	1,413	1,158	135	119	250	118	203	7	15	289	23,023
		男	683	579	61	56	120	59	96	3	7	279	10,998
	女	730	579	74	63	130	59	107	4	8	10	12,025	
平成 27年	世帯数	689	525	70	61	134	67	83	4	7	284	11,878	
	人口	総数	1,434	1,118	134	113	239	110	200	7	15	284	22,600
		男	690	559	61	54	114	53	95	3	7	275	10,760
	女	744	559	73	59	125	57	105	4	8	9	11,840	
平成 28年	世帯数	682	530	67	64	130	63	81	4	7	317	11,854	
	人口	総数	1,407	1,110	125	118	229	104	189	7	15	317	22,241
		男	683	555	58	58	109	52	91	3	7	308	10,631
	女	724	555	67	60	120	52	98	4	8	9	11,610	
平成 29年	世帯数	686	520	64	64	125	61	80	4	8	334	11,795	
	人口	総数	1,398	1,067	121	116	217	105	178	7	17	334	21,801
		男	680	531	55	55	100	52	87	3	8	325	10,428
	女	718	536	66	61	117	53	91	4	9	9	11,373	
平成 30年	世帯数	680	529	58	63	119	57	78	4	7	309	11,654	
	人口	総数	1,385	1,076	113	116	204	98	172	7	15	309	21,374
		男	676	529	50	55	97	50	82	3	7	300	10,198
	女	709	547	63	61	107	48	90	4	8	9	11,176	

注 \*印は通称名。

(2) 年齢男女別人口(各年9月末現在)

資料 市民課

年齢		0-4	0	1	2	3	4	5-9	5	6	7	8	9	10-14	10	11	12	13	14
平成21年	総数	964	192	213	194	188	177	946	207	173	182	202	182	986	184	208	187	199	208
	男	470	96	108	107	83	76	479	99	100	97	92	91	495	86	95	99	108	107
	女	494	96	105	87	105	101	467	108	73	85	110	91	491	98	113	88	91	101
平成22年	総数	945	194	186	202	183	180	908	175	192	171	178	192	937	175	181	197	188	196
	男	484	100	95	103	105	81	448	77	94	95	94	88	473	89	87	90	101	106
	女	461	94	91	99	78	99	460	98	98	76	84	104	464	86	94	107	87	90
平成23年	総数	927	183	191	177	202	174	876	173	177	186	168	172	909	183	165	182	191	188
	男	485	88	104	90	108	95	433	81	84	85	94	89	444	82	83	89	89	101
	女	442	95	87	87	94	79	443	92	93	101	74	83	465	101	82	93	102	87
平成24年	総数	915	178	185	183	174	195	862	163	178	184	182	155	872	171	175	162	180	184
	男	474	97	90	100	85	102	418	84	79	86	82	87	421	88	78	82	87	86
	女	441	81	95	83	89	93	444	79	99	98	100	68	451	83	97	80	93	98
平成25年	総数	838	159	165	181	166	167	873	186	155	177	172	183	822	152	164	176	159	171
	男	417	72	87	85	92	81	416	96	78	78	80	84	411	85	88	74	81	83
	女	421	87	78	96	74	86	457	90	77	99	92	99	411	67	76	102	78	88
平成26年	総数	790	153	158	147	177	155	811	153	174	149	165	170	806	175	144	156	171	160
	男	394	79	68	75	86	86	400	77	92	77	74	80	406	85	81	84	75	81
	女	396	74	90	72	91	69	411	76	82	72	91	90	400	90	63	72	96	79
平成27年	総数	767	152	155	154	142	164	770	148	151	168	144	159	795	167	167	138	153	170
	男	373	68	83	69	74	79	396	79	77	91	77	72	390	78	81	79	79	73
	女	394	84	72	85	68	85	374	69	74	77	67	87	405	89	86	59	74	97
平成28年	総数	717	130	151	150	146	140	741	159	143	143	158	138	772	154	166	166	136	150
	男	360	74	66	75	73	72	390	80	78	72	83	77	375	67	74	81	77	76
	女	357	56	85	75	73	68	351	79	65	71	75	61	397	87	92	85	59	74
平成29年	総数	688	140	124	146	136	142	715	131	154	135	139	156	741	140	149	160	156	136
	男	345	62	67	67	75	74	363	70	75	71	67	80	369	77	67	73	76	76
	女	343	78	57	79	61	68	352	61	79	64	72	76	372	63	82	87	80	60
平成30年	総数	659	117	147	122	143	130	698	137	132	151	137	141	761	156	142	148	160	155
	男	324	55	68	65	66	70	360	74	72	73	71	70	372	81	78	65	73	75
	女	335	62	79	57	77	60	338	63	60	78	66	71	389	75	64	83	87	80

年齢		15-19	15	16	17	18	19	20-24	20	21	22	23	24	25-29	25	26	27	28	29
平成21年	総数	<b>1,108</b>	219	234	233	217	205	<b>1,019</b>	196	201	193	197	232	<b>1,243</b>	235	257	231	256	264
	男	<b>544</b>	109	119	109	96	111	<b>578</b>	106	115	113	120	124	<b>665</b>	131	127	130	138	139
	女	<b>564</b>	110	115	124	121	94	<b>441</b>	90	86	80	77	108	<b>578</b>	104	130	101	118	125
平成22年	総数	<b>1,048</b>	205	212	234	220	177	<b>980</b>	196	182	201	194	207	<b>1,218</b>	224	243	255	229	267
	男	<b>513</b>	105	108	119	105	76	<b>560</b>	108	103	110	112	127	<b>657</b>	122	141	129	119	146
	女	<b>535</b>	100	104	115	115	101	<b>420</b>	88	79	91	82	80	<b>561</b>	102	102	126	110	121
平成23年	総数	<b>1,005</b>	195	199	209	210	192	<b>891</b>	159	182	177	180	193	<b>1,125</b>	202	224	232	247	220
	男	<b>513</b>	106	101	105	105	96	<b>487</b>	75	106	100	99	107	<b>606</b>	121	113	131	126	115
	女	<b>492</b>	89	98	104	105	96	<b>404</b>	84	76	77	81	86	<b>519</b>	81	111	101	121	105
平成24年	総数	<b>958</b>	185	194	197	197	185	<b>883</b>	185	155	169	184	190	<b>1,097</b>	200	199	218	238	242
	男	<b>502</b>	101	105	102	104	90	<b>457</b>	89	75	100	98	95	<b>590</b>	110	120	107	126	127
	女	<b>456</b>	84	89	95	93	95	<b>426</b>	96	80	69	86	95	<b>507</b>	90	79	111	112	115
平成25年	総数	<b>914</b>	183	183	196	182	170	<b>848</b>	175	170	157	158	188	<b>1,031</b>	186	194	202	217	232
	男	<b>474</b>	84	97	106	95	92	<b>436</b>	86	84	79	90	97	<b>555</b>	96	102	123	108	126
	女	<b>440</b>	99	86	90	87	78	<b>412</b>	89	86	78	68	91	<b>476</b>	90	92	79	109	106
平成26年	総数	<b>904</b>	167	183	182	191	181	<b>766</b>	155	147	165	146	153	<b>978</b>	182	195	194	191	216
	男	<b>467</b>	82	84	96	104	101	<b>417</b>	87	77	85	77	91	<b>519</b>	94	104	101	111	109
	女	<b>437</b>	85	99	86	87	80	<b>349</b>	68	70	80	69	62	<b>459</b>	88	91	93	80	107
平成27年	総数	<b>881</b>	162	166	185	182	186	<b>787</b>	181	150	153	156	147	<b>879</b>	146	170	196	183	184
	男	<b>457</b>	82	84	84	98	109	<b>419</b>	101	80	83	83	72	<b>472</b>	86	83	106	92	105
	女	<b>424</b>	80	82	101	84	77	<b>368</b>	80	70	70	73	75	<b>407</b>	60	87	90	91	79
平成28年	総数	<b>865</b>	169	158	165	181	192	<b>847</b>	363	347	320	323	1,004	<b>840</b>	145	154	163	189	189
	男	<b>438</b>	73	80	84	87	114	<b>469</b>	103	101	91	86	88	<b>436</b>	73	87	79	99	98
	女	<b>427</b>	96	78	81	94	78	<b>378</b>	74	85	70	73	76	<b>404</b>	72	67	84	90	91
平成29年	総数	<b>822</b>	148	166	162	178	168	<b>862</b>	179	179	184	167	153	<b>822</b>	160	153	161	169	179
	男	<b>414</b>	74	71	80	102	87	<b>483</b>	108	100	103	91	81	<b>433</b>	79	80	96	84	94
	女	<b>408</b>	74	95	82	76	81	<b>379</b>	71	79	81	76	72	<b>389</b>	81	73	65	85	85
平成30年	総数	<b>768</b>	<b>136</b>	<b>147</b>	<b>168</b>	<b>147</b>	<b>170</b>	<b>837</b>	<b>167</b>	<b>159</b>	<b>174</b>	<b>167</b>	<b>170</b>	<b>791</b>	<b>160</b>	<b>160</b>	<b>148</b>	<b>158</b>	<b>165</b>
	男	<b>397</b>	<b>76</b>	<b>74</b>	<b>72</b>	<b>76</b>	<b>99</b>	<b>460</b>	<b>80</b>	<b>93</b>	<b>100</b>	<b>95</b>	<b>92</b>	<b>423</b>	<b>84</b>	<b>84</b>	<b>81</b>	<b>93</b>	<b>81</b>
	女	<b>371</b>	<b>60</b>	<b>73</b>	<b>96</b>	<b>71</b>	<b>71</b>	<b>377</b>	<b>87</b>	<b>66</b>	<b>74</b>	<b>72</b>	<b>78</b>	<b>368</b>	<b>76</b>	<b>76</b>	<b>67</b>	<b>65</b>	<b>84</b>

年齢		30-34	30	31	32	33	34	35-39	35	36	37	38	39	40-44	40	41	42	43	44
平成21年	総数	1,562	282	304	331	317	328	1,679	335	332	338	334	340	1,508	332	329	300	254	293
	男	790	145	148	160	163	174	864	184	180	160	169	171	785	185	179	137	133	151
	女	772	137	156	171	154	154	815	151	152	178	165	169	723	147	150	163	121	142
平成22年	総数	1,433	260	269	289	318	297	1,641	327	343	323	330	318	1,521	330	333	320	285	253
	男	720	131	144	145	153	147	851	175	184	179	156	157	789	164	188	176	128	133
	女	713	129	125	144	165	150	790	152	159	144	174	161	732	166	145	144	157	120
平成23年	総数	1,374	263	265	257	286	303	1,586	298	316	332	311	329	1,556	313	316	318	320	289
	男	704	138	134	138	149	145	827	145	171	181	173	157	792	152	156	179	176	129
	女	670	125	131	119	137	158	759	153	145	151	138	172	764	161	160	139	144	160
平成24年	総数	1,314	227	268	270	264	285	1,528	293	296	313	327	299	1,561	330	303	308	314	306
	男	688	120	146	140	135	147	798	137	150	168	179	164	803	159	146	155	177	166
	女	626	107	122	130	129	138	730	156	146	145	148	135	758	171	157	153	137	140
平成25年	総数	1,241	241	218	261	257	264	1,498	271	305	287	303	332	1,541	301	317	300	309	314
	男	645	117	123	142	127	136	786	135	149	152	164	186	800	167	155	148	156	174
	女	596	124	95	119	130	128	712	136	156	135	139	146	741	134	162	152	153	140
平成26年	総数	1,188	229	247	221	254	237	1,407	261	259	303	289	295	1,540	326	302	305	302	305
	男	625	123	125	121	138	118	724	138	127	148	151	160	806	180	168	147	154	157
	女	563	106	122	100	116	119	683	123	132	155	138	135	734	146	134	158	148	148
平成27年	総数	1,137	204	221	243	209	260	1,321	234	247	259	302	279	1,509	284	323	290	306	306
	男	604	104	120	120	118	142	661	119	129	125	143	145	803	157	178	165	146	157
	女	533	100	101	123	91	118	660	115	118	134	159	134	706	127	145	125	160	149
平成28年	総数	1,071	189	202	228	233	219	1,279	251	236	234	256	302	1,430	263	281	303	286	297
	男	570	108	105	126	110	121	664	140	132	125	122	145	759	135	155	170	159	140
	女	501	81	97	102	123	98	615	111	104	109	134	157	671	128	126	133	127	157
平成29年	総数	1,035	190	194	203	231	217	1,158	207	238	225	233	255	1,388	288	252	268	296	284
	男	544	101	109	106	129	99	625	116	132	125	126	126	743	137	133	151	164	158
	女	491	89	85	97	102	118	533	91	106	100	107	129	645	151	119	117	132	126
平成30年	総数	987	183	181	190	205	228	1,100	216	206	228	215	235	1,341	250	285	249	266	291
	男	535	98	93	106	109	129	579	96	114	125	118	126	709	126	141	131	147	164
	女	452	85	88	84	96	99	521	120	92	103	97	109	632	124	144	118	119	127

年齢		45-49	45	46	47	48	49	50-54	50	51	52	53	54	55-59	55	56	57	58	59
平成21年	総数	<b>1,572</b>	331	294	293	318	336	<b>1,622</b>	324	291	318	341	348	<b>2,224</b>	396	424	452	462	490
	男	<b>819</b>	174	155	146	171	173	<b>824</b>	166	141	168	166	183	<b>1,066</b>	204	195	218	214	235
	女	<b>753</b>	157	139	147	147	163	<b>798</b>	158	150	150	175	165	<b>1,158</b>	192	229	234	248	255
平成22年	総数	<b>1,525</b>	298	320	295	293	319	<b>1,601</b>	332	327	287	318	337	<b>2,064</b>	345	393	422	447	457
	男	<b>800</b>	156	168	157	145	174	<b>813</b>	171	169	141	168	164	<b>1,005</b>	179	204	196	214	212
	女	<b>725</b>	142	152	138	148	145	<b>788</b>	161	158	146	150	173	<b>1,059</b>	166	189	226	233	245
平成23年	総数	<b>1,456</b>	249	304	317	294	292	<b>1,551</b>	306	329	313	289	314	<b>1,900</b>	326	342	390	407	435
	男	<b>769</b>	132	163	167	161	146	<b>803</b>	165	172	155	145	166	<b>920</b>	156	174	202	185	203
	女	<b>687</b>	117	141	150	133	146	<b>748</b>	141	157	158	144	148	<b>980</b>	170	168	188	222	232
平成24年	総数	<b>1,437</b>	283	258	297	310	289	<b>1,494</b>	285	308	322	305	274	<b>1,761</b>	318	319	335	391	398
	男	<b>737</b>	129	134	157	161	156	<b>760</b>	141	166	170	150	133	<b>872</b>	168	152	168	201	183
	女	<b>700</b>	154	124	140	149	133	<b>734</b>	144	142	152	155	141	<b>889</b>	150	167	167	190	215
平成25年	総数	<b>1,433</b>	294	277	255	307	300	<b>1,489</b>	288	280	300	323	298	<b>1,622</b>	272	317	307	351	375
	男	<b>745</b>	162	125	137	164	157	<b>772</b>	155	141	159	170	147	<b>808</b>	132	165	144	179	188
	女	<b>688</b>	132	152	118	143	143	<b>717</b>	133	139	141	153	151	<b>814</b>	140	152	163	172	187
平成26年	総数	<b>1,436</b>	317	286	274	255	304	<b>1,475</b>	305	280	274	300	316	<b>1,530</b>	288	270	316	312	344
	男	<b>751</b>	175	156	126	132	162	<b>770</b>	161	146	136	163	164	<b>759</b>	143	130	167	146	173
	女	<b>685</b>	142	130	148	123	142	<b>705</b>	144	134	138	137	152	<b>771</b>	145	140	149	166	171
平成27年	総数	<b>1,440</b>	307	315	292	272	254	<b>1,447</b>	306	302	274	268	297	<b>1,487</b>	307	290	275	311	304
	男	<b>746</b>	160	173	158	127	128	<b>759</b>	165	162	146	128	158	<b>738</b>	153	146	136	163	140
	女	<b>694</b>	147	142	134	145	126	<b>688</b>	141	140	128	140	139	<b>749</b>	154	144	139	148	164
平成28年	総数	<b>1,487</b>	296	308	310	302	271	<b>1,395</b>	244	316	299	275	261	<b>1,464</b>	288	305	297	270	304
	男	<b>794</b>	155	169	168	172	130	<b>718</b>	119	175	157	147	120	<b>748</b>	152	155	153	132	156
	女	<b>693</b>	141	139	142	130	141	<b>677</b>	125	141	142	128	141	<b>716</b>	136	150	144	138	148
平成29年	総数	<b>1,495</b>	293	295	307	305	295	<b>1,383</b>	268	236	306	297	276	<b>1,402</b>	262	280	303	300	257
	男	<b>797</b>	141	153	166	165	172	<b>713</b>	130	116	166	156	145	<b>708</b>	126	145	155	158	124
	女	<b>698</b>	152	142	141	140	123	<b>670</b>	138	120	140	141	131	<b>694</b>	136	135	148	142	133
平成30年	総数	<b>1,478</b>	278	293	286	308	313	<b>1,372</b>	287	255	232	302	296	<b>1,388</b>	273	254	276	299	286
	男	<b>784</b>	157	142	146	165	174	<b>719</b>	167	123	111	162	156	<b>705</b>	143	123	142	152	145
	女	<b>694</b>	121	151	140	143	139	<b>653</b>	120	132	121	140	140	<b>683</b>	130	131	134	147	141

年齢		60-64	60	61	62	63	64	65-69	65	66	67	68	69	70-74	70	71	72	73	74
平成21年	総数	<b>2,088</b>	505	478	424	361	320	<b>1,969</b>	384	393	387	426	379	<b>1,696</b>	331	342	331	367	325
	男	<b>959</b>	237	242	188	162	130	<b>868</b>	168	186	172	166	176	<b>750</b>	136	150	158	165	141
	女	<b>1,129</b>	268	236	236	199	190	<b>1,101</b>	216	207	215	260	203	<b>946</b>	195	192	173	202	184
平成22年	総数	<b>2,224</b>	471	498	477	420	358	<b>1,884</b>	316	380	388	378	422	<b>1,717</b>	374	329	333	320	361
	男	<b>1,035</b>	219	231	241	184	160	<b>803</b>	129	163	182	166	163	<b>766</b>	175	133	144	151	163
	女	<b>1,189</b>	252	267	236	236	198	<b>1,081</b>	187	217	206	212	259	<b>951</b>	199	196	189	169	198
平成23年	総数	<b>2,280</b>	444	450	496	474	416	<b>1,790</b>	351	310	376	376	377	<b>1,739</b>	417	368	322	326	306
	男	<b>1,057</b>	203	203	232	240	179	<b>781</b>	156	125	161	178	161	<b>741</b>	160	171	131	137	142
	女	<b>1,223</b>	241	247	264	234	237	<b>1,009</b>	195	185	215	198	216	<b>998</b>	257	197	191	189	164
平成24年	総数	<b>2,266</b>	432	433	446	488	467	<b>1,796</b>	404	346	309	363	374	<b>1,777</b>	368	413	360	315	321
	男	<b>1,055</b>	199	195	202	226	233	<b>785</b>	176	151	127	156	175	<b>738</b>	154	159	164	127	134
	女	<b>1,211</b>	233	238	244	262	234	<b>1,011</b>	228	195	182	207	199	<b>1,039</b>	214	254	196	188	187
平成25年	総数	<b>2,178</b>	394	425	434	441	484	<b>1,874</b>	463	404	346	301	360	<b>1,799</b>	366	365	403	357	308
	男	<b>991</b>	177	194	196	200	224	<b>831</b>	229	174	153	123	152	<b>766</b>	172	154	151	165	124
	女	<b>1,187</b>	217	231	238	241	260	<b>1,043</b>	234	230	193	178	208	<b>1,033</b>	194	211	252	192	184
平成26年	総数	<b>2,037</b>	365	391	417	426	438	<b>1,963</b>	474	459	396	340	294	<b>1,810</b>	356	359	357	394	344
	男	<b>933</b>	177	175	189	194	198	<b>881</b>	218	227	171	149	116	<b>768</b>	150	167	153	145	153
	女	<b>1,104</b>	188	216	228	232	240	<b>1,082</b>	256	232	225	191	178	<b>1,042</b>	206	192	204	249	191
平成27年	総数	<b>1,888</b>	323	351	384	409	421	<b>2,076</b>	434	468	451	388	335	<b>1,716</b>	288	347	345	349	387
	男	<b>872</b>	157	166	171	187	191	<b>943</b>	196	212	223	165	147	<b>700</b>	111	145	158	146	140
	女	<b>1,016</b>	166	185	213	222	230	<b>1,133</b>	238	256	228	223	188	<b>1,016</b>	177	202	187	203	247
平成28年	総数	<b>1,744</b>	300	315	347	377	405	<b>2,131</b>	416	426	460	443	386	<b>1,634</b>	334	280	343	340	337
	男	<b>799</b>	134	152	164	164	185	<b>972</b>	188	192	208	218	166	<b>690</b>	145	106	142	156	141
	女	<b>945</b>	166	163	183	213	220	<b>1,159</b>	228	234	252	225	220	<b>944</b>	189	174	201	184	196
平成29年	総数	<b>1,604</b>	293	291	313	337	370	<b>2,117</b>	401	411	415	454	436	<b>1,657</b>	379	329	279	339	331
	男	<b>750</b>	149	131	152	158	160	<b>966</b>	182	182	185	204	213	<b>701</b>	160	141	107	142	151
	女	<b>854</b>	144	160	161	179	210	<b>1,151</b>	219	229	230	250	223	<b>956</b>	219	188	172	197	180
平成30年	総数	<b>1,463</b>	<b>246</b>	<b>298</b>	<b>286</b>	<b>306</b>	<b>327</b>	<b>2,012</b>	<b>367</b>	<b>389</b>	<b>402</b>	<b>411</b>	<b>443</b>	<b>1,713</b>	<b>424</b>	<b>372</b>	<b>321</b>	<b>269</b>	<b>327</b>
	男	<b>692</b>	114	151	127	148	152	<b>890</b>	157	175	177	182	199	<b>736</b>	208	157	133	104	134
	女	771	132	147	159	158	175	1,122	210	214	225	229	244	977	216	215	188	165	193

年齢		75-79	75	76	77	78	79	80-84	80	81	82	83	84	85-89	85	86	87	88	89
平成21年	総数	<b>1,377</b>	299	313	256	276	233	<b>938</b>	219	213	187	168	151	<b>561</b>	145	118	124	88	86
	男	<b>637</b>	140	145	111	125	116	<b>349</b>	97	75	69	67	41	<b>164</b>	45	40	35	20	24
	女	<b>740</b>	159	168	145	151	117	<b>589</b>	122	138	118	101	110	<b>397</b>	100	78	89	68	62
平成22年	総数	<b>1,421</b>	318	290	306	246	261	<b>964</b>	223	198	208	181	154	<b>565</b>	141	132	109	109	74
	男	<b>636</b>	136	132	144	106	118	<b>392</b>	110	85	72	64	61	<b>155</b>	36	39	35	31	14
	女	<b>785</b>	182	158	162	140	143	<b>572</b>	113	113	136	117	93	<b>410</b>	105	93	74	78	60
平成23年	総数	<b>1,477</b>	356	308	284	293	236	<b>1,011</b>	245	212	183	200	171	<b>591</b>	138	128	124	100	101
	男	<b>656</b>	160	131	127	136	102	<b>417</b>	108	106	73	69	61	<b>179</b>	57	32	33	30	27
	女	<b>821</b>	196	177	157	157	134	<b>594</b>	137	106	110	131	110	<b>412</b>	81	96	91	70	74
平成24年	総数	<b>1,505</b>	298	344	300	276	287	<b>1,020</b>	228	236	200	168	188	<b>599</b>	159	123	115	113	89
	男	<b>670</b>	137	152	128	121	132	<b>426</b>	95	104	96	68	63	<b>186</b>	55	51	28	27	25
	女	<b>835</b>	161	192	172	155	155	<b>594</b>	133	132	104	100	125	<b>413</b>	104	72	87	86	64
平成25年	総数	<b>1,491</b>	313	292	332	289	265	<b>1,049</b>	272	215	223	180	159	<b>646</b>	181	148	112	105	100
	男	<b>645</b>	130	136	147	120	112	<b>451</b>	123	89	93	84	62	<b>197</b>	61	50	43	24	19
	女	<b>846</b>	183	156	185	169	153	<b>598</b>	149	126	130	96	97	<b>449</b>	120	98	69	81	81
平成26年	総数	<b>1,496</b>	304	307	279	327	279	<b>1,083</b>	243	254	210	211	165	<b>627</b>	149	159	128	98	93
	男	<b>635</b>	122	125	127	147	114	<b>459</b>	100	111	87	88	73	<b>199</b>	55	48	40	36	20
	女	<b>861</b>	182	182	152	180	165	<b>624</b>	143	143	123	123	92	<b>428</b>	94	111	88	62	73
平成27年	総数	<b>1,508</b>	328	299	299	270	312	<b>1,146</b>	268	234	250	194	200	<b>648</b>	154	142	142	119	91
	男	<b>642</b>	142	117	120	122	141	<b>472</b>	112	93	108	77	82	<b>232</b>	69	52	45	35	31
	女	<b>866</b>	186	182	179	148	171	<b>674</b>	156	141	142	117	118	<b>416</b>	85	90	97	84	60
平成28年	総数	<b>1,541</b>	377	321	290	291	262	<b>1,191</b>	299	257	222	235	178	<b>690</b>	185	136	131	131	107
	男	<b>617</b>	136	137	111	117	116	<b>491</b>	130	108	89	96	68	<b>249</b>	73	58	46	43	29
	女	<b>924</b>	241	184	179	174	146	<b>700</b>	169	149	133	139	110	<b>441</b>	112	78	85	88	78
平成29年	総数	<b>1,580</b>	334	366	315	287	278	<b>1,216</b>	257	284	243	212	220	<b>687</b>	162	172	124	116	113
	男	<b>621</b>	141	130	132	108	110	<b>504</b>	113	121	101	82	87	<b>252</b>	60	61	53	42	36
	女	<b>959</b>	193	236	183	179	168	<b>712</b>	144	163	142	130	133	<b>435</b>	102	111	71	74	77
平成30年	総数	<b>1,596</b>	<b>327</b>	<b>333</b>	<b>350</b>	<b>303</b>	<b>283</b>	<b>1,204</b>	<b>269</b>	<b>235</b>	<b>267</b>	<b>234</b>	<b>199</b>	<b>726</b>	<b>206</b>	<b>157</b>	<b>150</b>	<b>112</b>	<b>101</b>
	男	<b>638</b>	<b>148</b>	<b>142</b>	<b>119</b>	<b>124</b>	<b>105</b>	<b>492</b>	<b>105</b>	<b>100</b>	<b>114</b>	<b>96</b>	<b>77</b>	<b>269</b>	<b>80</b>	<b>54</b>	<b>51</b>	<b>45</b>	<b>39</b>
	女	<b>958</b>	<b>179</b>	<b>191</b>	<b>231</b>	<b>179</b>	<b>178</b>	<b>712</b>	<b>164</b>	<b>135</b>	<b>153</b>	<b>138</b>	<b>122</b>	<b>457</b>	<b>126</b>	<b>103</b>	<b>99</b>	<b>67</b>	<b>62</b>



年齢	90-94	90	91	92	93	94	95-99	95	96	97	98	99	100-107	100	101	102	103	104	105	106	107	計	
平成21年	総数	195	47	54	41	31	22	52	18	15	12	2	5	8	4	2	1	-	-	-	1	-	25,316
	男	42	12	11	7	5	7	12	4	4	4	-	-	1	-	1	-	-	-	-	-	-	12,161
	女	153	35	43	34	26	15	40	14	11	8	2	5	7	4	1	1	-	-	-	1	-	13,155
平成22年	総数	225	74	41	46	34	30	51	16	16	11	7	1	10	4	4	-	1	-	-	-	1	24,882
	男	52	21	10	9	7	5	9	3	3	2	1	-	-	-	-	-	-	-	-	-	-	11,961
	女	173	53	31	37	27	25	42	13	13	9	6	1	10	4	4	-	1	-	-	-	1	12,921
平成23年	総数	233	64	64	33	40	32	57	23	13	12	6	3	5	-	2	3	-	-	-	-	-	24,339
	男	54	14	18	8	8	6	11	4	3	2	1	1	-	-	-	-	-	-	-	-	-	11,679
	女	179	50	46	25	32	26	46	19	10	10	5	2	5	-	2	3	-	-	-	-	-	12,660
平成24年	総数	261	89	54	54	31	33	66	26	20	8	7	5	7	2	-	2	3	-	-	-	-	23,979
	男	67	22	13	18	7	7	12	6	3	1	1	1	-	-	-	-	-	-	-	-	-	11,459
	女	194	67	41	36	24	26	54	20	17	7	6	4	7	2	-	2	3	-	-	-	-	12,520
平成25年	総数	276	70	80	51	47	28	76	29	21	14	7	5	9	4	2	-	1	2	-	-	-	23,548
	男	71	17	20	12	16	6	15	7	6	1	1	-	-	-	-	-	-	-	-	-	-	11,232
	女	205	53	60	39	31	22	61	22	15	13	6	5	9	4	2	-	1	2	-	-	-	12,316
平成26年	総数	298	87	59	69	47	36	69	16	23	17	8	5	9	3	2	3	-	-	1	-	-	23,023
	男	70	15	14	18	12	11	15	4	6	3	1	1	-	-	-	-	-	-	-	-	-	10,998
	女	228	72	45	51	35	25	54	12	17	14	7	4	9	3	2	3	-	-	1	-	-	12,025
平成27年	総数	309	81	73	53	60	42	81	35	13	18	9	6	8	2	2	1	2	-	-	1	-	22,600
	男	59	16	12	12	9	10	21	10	2	6	3	-	1	1	-	-	-	-	-	-	-	10,760
	女	250	65	61	41	51	32	60	25	11	12	6	6	7	1	2	1	2	-	-	1	-	11,840
平成28年	総数	306	75	69	65	46	51	86	33	25	10	12	6	10	3	2	2	1	2	-	-	-	22,241
	男	65	24	12	11	9	9	26	8	9	2	5	2	1	-	1	-	-	-	-	-	-	10,631
	女	241	51	57	54	37	42	60	25	16	8	7	4	9	3	1	2	1	2	-	-	-	11,610
平成29年	総数	313	96	65	58	56	38	107	42	28	20	8	9	9	3	3	1	1	-	1	-	-	21,801
	男	71	25	22	9	8	7	26	7	7	8	1	3	-	-	-	-	-	-	-	-	-	10,428
	女	242	71	43	49	48	31	81	35	21	12	7	6	9	3	3	1	1	-	1	-	-	11,373
平成30年	総数	352	108	86	59	49	50	112	34	32	24	19	3	16	8	3	2	1	1	-	1	-	21,374
	男	86	34	20	19	7	6	25	7	6	4	7	1	3	3	-	-	-	-	-	-	-	10,198
	女	266	74	66	40	42	44	87	27	26	20	12	2	13	5	3	2	1	1	-	1	-	11,176

3 留萌市人口の道内市、振興局別人口異動状況

資料 市民課

市名		総計	市部計	郡部計	札幌市	函館市	小樽市	旭川市	室蘭市	釧路市	帯広市	北見市	夕張市	岩見沢市	網走市	苫小牧市	稚内市	
平成 21年度	転入者数	総数	1,143	807	336	278	33	27	162	16	28	17	10	1	23	16	17	24
		男	718	519	199	179	18	14	103	10	18	15	8	-	16	11	7	15
		女	425	288	137	99	15	13	59	6	10	2	2	1	7	5	10	9
	転出者数	総数	1,274	990	284	477	44	25	203	22	19	37	28	1	19	26	29	16
		男	740	580	160	269	27	15	121	14	12	21	15	-	14	16	18	11
		女	534	410	124	208	17	10	82	8	7	16	13	1	5	10	11	5
平成 22年度	転入者数	総数	934	662	272	249	14	18	128	9	19	39	6	-	9	14	12	28
		男	585	437	148	163	11	9	82	7	14	24	6	-	7	10	6	20
		女	349	225	124	86	3	9	46	2	5	15	-	-	2	4	6	8
	転出者数	総数	1,339	1,105	234	460	37	24	218	23	16	51	31	3	19	15	17	14
		男	781	634	147	263	20	15	123	16	12	32	16	2	10	11	12	8
		女	558	471	87	197	17	9	95	7	4	19	15	1	9	4	5	6
平成 23年度	転入者数	総数	991	724	267	302	18	16	128	16	27	19	3	-	15	11	14	22
		男	638	478	160	203	11	11	81	9	19	11	2	-	13	9	10	14
		女	353	246	107	99	7	5	47	7	8	8	1	-	2	2	4	8
	転出者数	総数	1,297	1,041	256	414	41	31	216	14	29	24	8	-	24	11	14	29
		男	762	610	152	235	23	22	124	7	16	13	3	-	17	6	9	19
		女	535	431	104	179	18	9	92	7	13	11	5	-	7	5	5	10
平成 24年度	転入者数	総数	981	705	276	280	28	7	106	7	22	18	17	-	11	15	9	36
		男	573	429	144	176	16	5	60	6	18	11	8	-	4	10	6	25
		女	408	276	132	104	12	2	46	1	4	7	9	-	7	5	3	11
	転出者数	総数	1,296	1,052	244	501	30	17	207	15	20	29	10	1	13	4	23	29
		男	783	643	140	299	16	10	124	10	14	21	6	1	7	4	16	19
		女	513	409	104	202	14	7	83	5	6	8	4	-	6	-	7	10
平成 25年度	転入者数	総数	1,020	752	268	306	38	8	106	17	33	29	16	1	21	8	9	22
		男	667	507	160	210	27	5	68	11	23	17	9	1	13	6	8	15
		女	353	245	108	96	11	3	38	6	10	12	7	-	8	2	1	7
	転出者数	総数	1,352	1,140	212	510	36	22	186	18	21	27	8	1	21	21	27	19
		男	781	658	123	276	18	12	110	15	11	16	6	1	12	14	17	13
		女	571	482	89	234	18	10	76	3	10	11	2	-	9	7	10	6

市名		総計	市部計	郡部計	札幌市	函館市	小樽市	旭川市	室蘭市	釧路市	帯広市	北見市	夕張市	岩見沢市	網走市	苫小牧市	稚内市	
平成 26年度	転入者数	総数	1,027	721	306	292	19	13	156	17	14	12	10	-	12	8	17	22
		男	601	444	157	188	12	6	77	12	11	7	7	-	5	4	13	12
		女	426	277	149	104	7	7	79	5	3	5	3	-	7	4	4	10
	転出者数	総数	1,244	1,011	233	461	47	15	182	10	22	17	7	-	21	24	25	14
		男	729	606	123	280	25	6	110	8	14	10	6	-	14	17	15	7
	女	515	405	110	181	22	9	72	2	8	7	1	-	7	7	10	7	
平成 27年度	転入者数	総数	1,001	739	262	315	27	9	142	9	13	10	11	1	14	9	13	16
		男	624	487	137	209	18	7	85	6	11	7	6	-	9	7	11	12
		女	377	252	125	106	9	2	57	3	2	3	5	1	5	2	2	4
	転出者数	総数	1,170	945	225	446	18	24	180	13	20	14	5	1	16	7	21	17
		男	696	570	126	253	11	11	101	8	11	10	4	1	11	4	16	14
	女	474	375	99	193	7	13	79	5	9	4	1	-	5	3	5	3	
平成 28年度	転入者数	総数	900	678	222	246	18	8	117	16	28	17	17	-	9	8	20	31
		男	543	432	111	158	11	7	71	13	16	10	10	-	5	8	12	20
		女	357	246	111	88	7	1	46	3	12	7	7	-	4	-	8	11
	転出者数	総数	1,198	974	224	419	41	27	181	14	16	21	14	1	22	9	14	18
		男	701	566	135	226	25	11	113	10	11	11	11	1	12	6	8	14
	女	497	408	89	193	16	16	68	4	5	10	3	-	10	3	6	4	
平成 29年度	転入者数	総数	1,011	753	258	283	25	21	152	14	20	28	16	0	14	15	7	26
		男	644	503	141	188	17	12	90	9	13	20	10	0	10	12	6	23
		女	367	250	117	95	8	9	62	5	7	8	6	0	4	3	1	3
	転出者数	総数	1,107	908	199	424	14	19	168	20	31	12	12	-	7	5	23	17
		男	654	538	116	237	8	14	111	14	18	9	9	-	6	4	13	9
	女	453	370	83	187	6	5	57	6	13	3	3	-	1	1	10	8	
平成 30年度	転入者数	総数	797	554	243	212	29	7	96	14	25	13	3	-	10	8	18	26
		男	471	347	124	131	18	6	50	11	16	9	-	-	7	7	13	16
		女	326	207	119	81	11	1	46	3	9	4	3	-	3	1	5	10
	転出者数	総数	1,083	863	220	377	25	17	143	8	18	16	15	-	39	11	10	16
		男	618	496	122	198	14	11	82	7	14	13	9	-	26	8	7	14
	女	465	367	98	179	11	6	61	1	4	3	6	-	13	3	3	2	

市名		美唄市	芦別市	江別市	赤平市	紋別市	士別市	名寄市	三笠市	根室市	千歳市	滝川市	砂川市	歌志内市	深川市	富良野市	登別市	
平成 21年度	転入者数	総数	2	4	13	1	7	5	25	2	7	8	16	1	-	7	12	9
		男	2	3	9	1	4	4	20	1	4	5	10	1	-	4	5	5
		女	-	1	4	-	3	1	5	1	3	3	6	-	-	3	7	4
	転出者数	総数	4	4	25	-	1	5	18	-	-	22	32	3	-	13	11	2
		男	3	4	15	-	-	4	14	-	-	15	21	2	-	6	5	1
		女	1	-	10	-	1	1	4	-	-	7	11	1	-	7	6	1
平成 22年度	転入者数	総数	3	-	9	-	7	3	9	-	10	14	20	2	2	15	10	6
		男	3	-	6	-	5	2	7	-	5	9	13	2	2	9	7	5
		女	-	-	3	-	2	1	2	-	5	5	7	-	-	6	3	1
	転出者数	総数	6	-	25	-	7	3	17	1	3	24	33	5	-	6	12	9
		男	4	-	13	-	5	3	10	-	2	12	18	2	-	3	5	5
		女	2	-	12	-	2	-	7	1	1	12	15	3	-	3	7	4
平成 23年度	転入者数	総数	4	6	13	-	8	3	13	-	5	9	19	3	-	7	3	14
		男	2	3	9	-	5	2	6	-	2	6	14	3	-	5	2	8
		女	2	3	4	-	3	1	7	-	3	3	5	-	-	2	1	6
	転出者数	総数	3	2	21	4	9	10	22	-	7	21	35	2	-	13	7	7
		男	3	2	13	3	7	7	15	-	2	16	16	1	-	8	4	5
		女	-	-	8	1	2	3	7	-	5	5	19	1	-	5	3	2
平成 24年度	転入者数	総数	6	5	21	5	3	3	10	2	7	12	21	8	-	17	6	2
		男	3	2	15	3	2	2	3	1	5	8	15	5	-	3	3	2
		女	3	3	6	2	1	1	7	1	2	4	6	3	-	14	3	-
	転出者数	総数	-	1	15	2	-	1	20	-	8	34	11	3	2	15	7	7
		男	-	1	8	1	-	1	14	-	5	25	7	1	-	9	2	5
		女	-	-	7	1	-	-	6	-	3	9	4	2	2	6	5	2
平成 25年度	転入者数	総数	3	3	9	-	7	2	12	2	2	13	26	3	-	11	11	8
		男	2	3	9	-	5	2	6	1	2	11	16	3	-	8	7	3
		女	1	-	-	-	2	-	6	1	-	2	10	-	-	3	4	5
	転出者数	総数	1	3	24	6	6	4	20	-	5	26	37	1	1	22	12	7
		男	1	3	13	4	4	2	15	-	4	21	20	1	1	8	7	6
		女	-	-	11	2	2	2	5	-	1	5	17	-	-	14	5	1

市名		美唄市	芦別市	江別市	赤平市	紋別市	士別市	名寄市	三笠市	根室市	千歳市	滝川市	砂川市	歌志内市	深川市	富良野市	登別市	
平成 26年度	転入者数	総数	5	1	12	-	4	7	12	1	3	29	13	3	-	13	3	3
		男	4	1	7	-	3	3	9	-	2	27	6	3	-	8	2	3
		女	1	-	5	-	1	4	3	1	1	2	7	-	-	5	1	-
	転出者数	総数	3	1	25	-	5	3	11	-	3	22	22	-	-	20	11	5
		男	1	1	14	-	5	1	8	-	2	14	12	-	-	6	5	3
		女	2	-	11	-	-	2	3	-	1	8	10	-	-	14	6	2
平成 27年度	転入者数	総数	2	3	23	2	1	5	11	5	4	24	16	1	-	22	11	4
		男	1	1	14	1	1	3	7	2	4	20	13	1	-	11	4	3
		女	1	2	9	1	-	2	4	3	-	4	3	-	-	11	7	1
	転出者数	総数	3	2	24	2	4	11	7	-	2	26	21	1	2	10	9	9
		男	3	2	17	1	4	8	5	-	2	20	17	1	1	6	3	8
		女	-	-	7	1	-	3	2	-	-	6	4	-	1	4	6	1
平成 28年度	転入者数	総数	3	2	17	2	3	7	14	-	11	24	16	1	-	14	3	6
		男	1	1	11	1	2	5	9	-	8	21	7	1	-	7	1	6
		女	2	1	6	1	1	2	5	-	3	3	9	-	-	7	2	-
	転出者数	総数	1	2	30	-	4	3	4	1	3	26	29	9	1	27	6	4
		男	1	2	19	-	1	3	2	-	3	16	20	5	1	12	4	2
		女	-	-	11	-	3	-	2	1	-	10	9	4	-	15	2	2
平成 29年度	転入者数	総数	3	-	10	-	7	1	15	-	12	23	25	1	-	6	4	8
		男	3	-	3	-	5	1	8	-	8	21	20	1	-	4	1	4
		女	-	-	7	-	2	-	7	-	4	2	5	-	-	2	3	4
	転出者数	総数	3	1	24	2	14	1	18	-	4	12	22	2	1	20	5	8
		男	2	1	15	1	7	-	12	-	3	6	12	2	1	8	2	5
		女	1	-	9	1	7	1	6	-	1	6	10	-	-	12	3	3
平成 30年度	転入者数	総数	1	1	9	1	1	2	9	1	6	9	13	6	-	5	4	6
		男	1	-	6	-	1	2	7	-	5	8	7	4	-	4	1	4
		女	-	1	3	1	-	-	2	1	1	1	6	2	-	1	3	2
	転出者数	総数	1	-	33	4	2	5	14	-	4	17	24	4	-	11	3	6
		男	1	-	19	2	2	4	9	-	3	10	11	3	-	4	2	2
		女	-	-	14	2	-	1	5	-	1	7	13	1	-	7	1	4

市名及び振興局名			恵庭市	伊達市	北広島市	石狩市	北斗市	石狩振興局	空知総合振興局	上川総合振興局	後志総合振興局	檜山振興局	渡島総合振興局	胆振総合振興局	日高振興局	十勝総合振興局	釧路総合振興局	根室振興局	オホーツク総合振興局	宗谷総合振興局	留萌振興局
平成 21年度	転入者数	総数	18	9	3	4	-	2	15	17	12	14	10	1	9	6	3	6	15	33	193
		男	13	5	1	3	-	-	9	16	9	8	7	1	4	4	3	5	13	23	97
		女	5	4	2	1	-	2	6	1	3	6	3	-	5	2	-	1	2	10	96
	転出者数	総数	8	5	13	7	1	2	17	17	15	12	5	6	7	29	15	1	33	19	106
		男	4	3	8	3	1	2	9	11	9	9	3	3	5	13	10	1	19	10	56
		女	4	2	5	4	-	-	8	6	6	3	2	3	2	16	5	-	14	9	50
平成 22年度	転入者数	総数	1	-	1	5	-	-	13	28	11	3	3	3	29	8	4	4	7	4	155
		男	-	-	1	2	-	-	6	17	7	2	2	3	17	5	3	4	5	2	75
		女	1	-	-	3	-	-	7	11	4	1	1	-	12	3	1	-	2	2	80
	転出者数	総数	7	3	7	5	4	2	14	35	13	3	8	-	12	14	2	5	10	10	106
		男	2	1	5	1	3	1	11	28	9	3	5	-	7	9	2	3	8	6	55
		女	5	2	2	4	1	1	3	7	4	-	3	-	5	5	-	2	2	4	51
平成 23年度	転入者数	総数	10	3	7	4	2	-	17	20	12	1	3	1	9	9	3	1	13	22	156
		男	9	2	3	3	1	-	10	15	9	-	3	1	6	5	3	1	7	11	89
		女	1	1	4	1	1	-	7	5	3	1	-	-	3	4	-	-	6	11	67
	転出者数	総数	7	1	1	10	4	1	4	37	18	3	2	4	14	1	6	9	4	8	145
		男	7	-	-	5	2	1	3	25	11	2	-	4	8	1	4	4	2	6	81
		女	-	1	1	5	2	-	1	12	7	1	2	-	6	-	2	5	2	2	64
平成 24年度	転入者数	総数	8	1	6	6	-	2	6	39	15	12	7	1	17	5	2	7	9	19	135
		男	4	1	3	4	-	2	4	8	10	8	6	-	11	4	2	3	5	10	71
		女	4	-	3	2	-	-	2	31	5	4	1	1	6	1	-	4	4	9	64
	転出者数	総数	8	1	7	11	-	1	13	21	14	8	3	2	10	10	4	6	13	6	133
		男	7	1	2	7	-	1	5	15	11	5	3	2	6	7	3	5	11	3	63
		女	1	-	5	4	-	-	8	6	3	3	-	-	4	3	1	1	2	3	70
平成 25年度	転入者数	総数	7	5	5	4	5	-	9	17	21	7	3	8	8	10	3	2	12	1	167
		男	2	2	5	4	3	-	6	8	15	6	1	7	8	9	2	1	6	1	90
		女	5	3	-	-	2	-	3	9	6	1	2	1	-	1	1	1	6	-	77
	転出者数	総数	22	4	8	11	3	1	8	13	19	4	6	8	14	8	1	1	11	5	113
		男	13	1	6	6	1	-	5	10	12	2	2	6	7	5	-	1	10	4	59
		女	9	3	2	5	2	1	3	3	7	2	4	2	7	3	1	-	1	1	54

市名及び振興局名			恵庭市	伊達市	北広島市	石狩市	北斗市	石狩振興局	空知総合振興局	上川総合振興局	後志総合振興局	檜山振興局	渡島総合振興局	胆振総合振興局	日高振興局	十勝総合振興局	釧路総合振興局	根室振興局	オホーツク総合振興局	宗谷総合振興局	留萌振興局
平成 26年度	転入者数	総数	7	3	6	3	1	1	11	28	8	17	10	5	8	7	4	11	25	13	158
		男	4	1	5	1	1	-	6	6	6	10	7	5	8	4	2	7	19	8	69
		女	3	2	1	2	-	1	5	22	2	7	3	-	-	3	2	4	6	5	89
	転出者数	総数	20	2	7	3	3	5	17	21	21	5	1	4	14	13	5	1	7	4	115
		男	14	1	4	-	3	1	9	15	12	2	-	3	6	8	3	1	6	3	54
		女	6	1	3	3	-	4	8	6	9	3	1	1	8	5	2	-	1	1	61
平成 27年度	転入者数	総数	8	1	4	3	-	1	13	47	16	6	1	3	15	12	4	2	13	13	116
		男	6	1	3	3	-	1	8	23	9	5	1	3	10	7	2	2	8	7	51
		女	2	-	1	-	-	-	5	24	7	1	-	-	5	5	2	-	5	6	65
	転出者数	総数	16	1	7	5	1	1	10	24	19	4	5	11	12	4	4	1	7	13	110
		男	9	-	5	2	1	1	5	13	13	3	5	5	8	1	3	-	4	8	57
		女	7	1	2	3	-	-	5	11	6	1	-	6	4	3	1	1	3	5	53
平成 28年度	転入者数	総数	10	2	4	4	-	-	8	30	13	-	4	1	10	6	4	4	11	9	122
		男	5	-	2	3	-	-	2	8	10	-	4	1	7	5	-	3	10	4	58
		女	5	2	2	1	-	-	6	22	3	-	-	-	3	1	4	1	1	5	64
	転出者数	総数	8	1	4	9	5	2	27	22	12	4	4	2	15	8	4	6	18	3	97
		男	4	1	1	7	3	-	13	18	8	4	2	2	10	5	2	5	13	2	51
		女	4	-	3	2	2	2	14	4	4	-	2	-	5	3	2	1	5	1	46
平成 29年度	転入者数	総数	7	-	3	7	-	1	6	37	12	3	3	3	4	4	4	7	13	10	151
		男	6	-	2	6	-	-	2	17	7	3	1	1	1	3	4	4	12	8	78
		女	1	-	1	1	-	1	4	20	5	-	2	2	3	1	-	3	1	2	73
	転出者数	総数	9	-	6	4	-	6	13	22	8	7	3	2	10	4	1	6	9	9	99
		男	5	-	2	2	-	3	7	10	5	4	2	2	5	4	1	3	9	6	55
		女	4	-	4	2	-	3	6	12	3	3	1	-	5	-	-	3	-	3	44
平成 30年度	転入者数	総数	7	2	3	5	2	1	11	25	8	2	1	3	6	18	4	5	14	6	139
		男	5	1	3	3	1	-	3	3	7	2	-	2	5	11	4	4	11	5	67
		女	2	1	-	2	1	1	8	22	1	-	1	1	1	7	-	1	3	1	72
	転出者数	総数	18	2	10	5	5	-	21	21	10	17	13	1	4	6	5	3	20	10	89
		男	8	1	6	4	2	-	7	15	5	11	8	1	3	4	4	2	13	8	41
		女	10	1	4	1	3	-	14	6	5	6	5	-	1	2	1	1	7	2	48

4 留萌市人口の道外都府県別人口異動状況

資料 市民課

県名		総計	青森県	岩手県	宮城県	秋田県	山形県	福島県	茨城県	栃木県	群馬県	埼玉県	千葉県	東京都	神奈川県	新潟県	富山県	
平成 21年度	転入者数	総数	103	6	2	1	-	1	4	3	3	-	2	8	20	12	2	1
		男	69	4	-	1	-	1	3	3	2	-	1	6	13	8	2	1
		女	34	2	2	-	-	-	1	-	1	-	1	2	7	4	-	-
	転出者数	総数	143	6	5	7	-	3	2	2	2	3	13	5	30	17	-	-
		男	94	4	1	2	-	2	1	2	2	2	9	4	23	13	-	-
		女	49	2	4	5	-	1	1	-	-	1	4	1	7	4	-	-
平成 22年度	転入者数	総数	110	1	1	2	1	4	1	2	1	1	4	10	20	14	1	-
		男	62	1	-	1	-	1	-	2	1	1	2	8	10	11	-	-
		女	48	-	1	1	1	3	1	-	-	-	2	2	10	3	1	-
	転出者数	総数	129	1	1	2	3	-	1	3	2	1	5	10	19	16	5	1
		男	84	1	1	2	1	-	1	2	2	1	4	4	11	10	3	1
		女	45	-	-	-	2	-	-	1	-	-	1	6	8	6	2	-
平成 23年度	転入者数	総数	111	7	4	3	-	1	2	2	1	1	5	1	20	7	-	-
		男	77	3	1	3	-	-	1	1	1	1	3	-	15	6	-	-
		女	34	4	3	-	-	1	1	1	-	-	2	1	5	1	-	-
	転出者数	総数	164	4	1	4	2	3	-	9	-	-	4	8	56	15	-	2
		男	104	2	1	2	1	3	-	5	-	-	4	3	36	13	-	2
		女	60	2	-	2	1	-	-	4	-	-	-	5	20	2	-	-
平成 24年度	転入者数	総数	144	5	-	3	-	1	1	8	-	5	7	3	30	32	-	1
		男	95	3	-	3	-	1	-	7	-	3	4	3	21	23	-	-
		女	49	2	-	-	-	-	1	1	-	2	3	-	9	9	-	1
	転出者数	総数	220	10	5	7	-	2	-	7	2	2	17	10	23	19	5	-
		男	119	7	4	7	-	1	-	6	2	1	10	10	12	17	3	-
		女	101	3	1	-	-	1	-	1	-	1	7	-	11	2	2	-
平成 25年度	転入者数	総数	96	6	2	8	1	5	-	1	1	-	-	7	15	6	1	-
		男	53	2	-	5	-	3	-	-	1	-	-	4	10	3	1	-
		女	43	4	2	3	1	2	-	1	-	-	-	3	5	3	-	-
	転出者数	総数	157	5	2	6	1	2	1	2	3	1	8	6	33	19	2	8
		男	87	4	1	4	-	1	1	2	2	1	4	4	24	10	2	3
		女	70	1	1	2	1	1	-	-	1	-	4	2	9	9	-	5



県名		総計	青森県	岩手県	宮城県	秋田県	山形県	福島県	茨城県	栃木県	群馬県	埼玉県	千葉県	東京都	神奈川県	新潟県	富山県	
平成 26年度	転入者数	総数	120	4	1	3	1	-	5	4	-	1	7	11	38	9	3	-
		男	73	2	1	3	1	-	3	2	-	1	5	8	21	6	2	-
		女	47	2	-	-	-	-	2	2	-	-	2	3	17	3	1	-
	転出者数	総数	144	8	2	-	2	-	1	4	-	1	9	13	32	18	1	4
		男	83	4	1	-	2	-	1	3	-	1	6	9	18	9	1	2
		女	61	4	1	-	-	-	-	1	-	-	3	4	14	9	-	2
平成 27年度	転入者数	総数	133	2	3	7	1	4	7	3	-	-	9	5	8	8	1	1
		男	86	2	2	5	1	2	4	1	-	-	6	3	6	6	-	1
		女	47	-	1	2	-	2	3	2	-	-	3	2	2	2	1	-
	転出者数	総数	187	4	5	4	-	-	2	3	3	7	6	9	32	12	2	3
		男	88	3	1	3	-	-	2	2	2	5	5	4	16	8	1	1
		女	99	1	4	1	-	-	-	1	1	2	1	5	16	4	1	2
平成 28年度	転入者数	総数	122	2	-	3	-	-	2	3	2	1	13	3	20	8	2	-
		男	76	2	-	2	-	-	2	2	-	1	8	1	12	6	2	-
		女	46	-	-	1	-	-	-	1	2	-	5	2	8	2	-	-
	転出者数	総数	155	5	-	6	-	1	2	2	1	3	15	7	35	12	3	-
		男	80	4	-	5	-	1	2	2	-	3	6	3	21	6	2	-
		女	75	1	-	1	-	-	-	-	1	-	9	4	14	6	1	-
平成 29年度	転入者数	総数	118	4	2	8	1	16	2	2	2	3	4	4	16	7	4	-
		男	75	3	1	6	-	6	2	1	2	3	3	3	9	6	3	-
		女	43	1	1	2	1	10	-	1	-	-	1	1	7	1	1	-
	転出者数	総数	160	4	2	4	1	-	2	3	-	1	8	18	23	22	1	-
		男	79	4	1	3	1	-	1	2	-	1	5	14	11	12	-	-
		女	81	-	1	1	-	-	1	1	-	-	3	4	12	10	1	-
平成 30年度	転入者数	総数	142	8	2	5	1	9	-	5	1	1	5	10	14	16	1	-
		男	85	6	1	2	1	5	-	3	1	-	5	6	9	11	1	-
		女	57	2	1	3	-	4	-	2	-	1	-	4	5	5	-	-
	転出者数	総数	182	10	1	11	6	-	1	3	7	8	6	7	25	13	6	-
		男	110	8	1	6	4	-	1	3	4	5	5	5	15	6	5	-
		女	72	2	-	5	2	-	-	-	3	3	1	2	10	7	1	-

県名		石川県	福井県	山梨県	長野県	岐阜県	静岡県	愛知県	三重県	滋賀県	京都府	大阪府	兵庫県	奈良県	和歌山県	鳥取県	島根県	
平成 21年度	転入者数	総数	-	3	-	2	2	2	-	1	2	1	4	-	-	-	-	
		男	-	1	-	1	1	1	2	-	-	2	1	1	-	-	-	-
		女	-	2	-	1	1	1	-	-	1	-	-	3	-	-	-	-
	転出者数	総数	-	-	-	-	1	11	6	-	4	2	3	2	-	-	-	-
		男	-	-	-	-	1	6	4	-	2	-	2	1	-	-	-	-
		女	-	-	-	-	-	5	2	-	2	2	1	1	-	-	-	-
平成 22年度	転入者数	総数	2	1	-	-	5	6	2	-	4	-	2	1	-	-	-	
		男	-	-	-	-	-	2	4	1	-	2	-	2	1	-	-	-
		女	2	1	-	-	-	3	2	1	-	2	-	-	-	-	-	-
	転出者数	総数	1	2	1	-	3	14	4	-	-	2	10	-	-	-	1	-
		男	-	1	1	-	1	9	4	-	-	-	6	-	-	-	1	-
		女	1	1	-	-	2	5	-	-	-	2	4	-	-	-	-	-
平成 23年度	転入者数	総数	-	1	-	1	1	6	6	1	5	1	8	-	-	1	-	
		男	-	1	-	1	1	5	5	-	4	1	6	-	-	-	-	-
		女	-	-	-	-	-	1	1	1	1	-	2	-	-	1	-	-
	転出者数	総数	1	-	-	-	-	24	5	2	3	7	3	1	3	-	1	-
		男	-	-	-	-	-	14	5	2	3	2	2	1	1	-	1	-
		女	1	-	-	-	-	10	-	-	-	5	1	-	2	-	-	-
平成 24年度	転入者数	総数	2	-	-	2	-	14	5	1	-	5	1	2	-	-	-	
		男	1	-	-	1	-	8	2	1	-	2	-	-	-	-	-	
		女	1	-	-	1	-	6	3	-	-	3	1	2	-	-	-	
	転出者数	総数	1	-	-	6	1	2	7	2	-	3	5	7	2	-	-	
		男	-	-	-	4	1	1	5	2	-	1	3	5	2	-	-	
		女	1	-	-	2	-	1	2	-	-	2	2	2	-	-	-	
平成 25年度	転入者数	総数	1	1	1	-	-	7	7	2	-	3	1	-	5	-		
		男	-	1	-	-	-	3	5	1	-	3	1	-	2	-		
		女	1	-	1	-	-	4	2	1	-	-	-	-	3	-		
	転出者数	総数	-	1	4	-	3	11	5	-	1	4	2	-	1	-		
		男	-	1	1	-	1	3	4	-	1	2	-	-	1	-		
		女	-	-	3	-	2	8	1	-	-	2	2	-	-	-		

県名		石川県	福井県	山梨県	長野県	岐阜県	静岡県	愛知県	三重県	滋賀県	京都府	大阪府	兵庫県	奈良県	和歌山県	鳥取県	島根県	
平成 26年度	転入者数	総数	-	3	2	-	2	2	6	3	-	6	-	-	-	-	-	-
		男	-	1	1	-	1	1	4	2	-	4	-	-	-	-	-	-
		女	-	2	1	-	1	1	2	1	-	2	-	-	-	-	-	-
	転出者数	総数	1	1	-	-	2	12	9	-	1	3	10	3	-	-	-	-
		男	1	1	-	-	1	4	6	-	1	1	7	1	-	-	-	-
		女	-	-	-	-	1	8	3	-	-	2	3	2	-	-	-	-
平成 27年度	転入者数	総数	-	-	-	-	-	13	8	-	1	5	4	3	-	-	-	-
		男	-	-	-	-	-	8	6	-	1	5	2	1	-	-	-	-
		女	-	-	-	-	-	5	2	-	-	-	2	2	-	-	-	-
	転出者数	総数	-	-	1	3	-	13	6	-	1	4	6	1	-	-	-	-
		男	-	-	1	2	-	7	5	-	1	2	3	1	-	-	-	-
		女	-	-	-	1	-	6	1	-	-	2	3	-	-	-	-	-
平成 28年度	転入者数	総数	-	-	3	-	-	11	2	3	2	1	11	1	1	-	-	1
		男	-	-	1	-	-	9	1	1	2	1	6	1	1	-	-	1
		女	-	-	2	-	-	2	1	2	-	-	5	-	-	-	-	-
	転出者数	総数	-	1	-	4	-	1	6	-	1	2	3	-	-	-	-	-
		男	-	1	-	2	-	-	4	-	1	2	2	-	-	-	-	-
		女	-	-	-	2	-	1	2	-	-	-	1	-	-	-	-	-
平成 29年度	転入者数	総数	-	-	-	1	-	4	3	-	3	4	2	-	1	-	-	-
		男	-	-	-	1	-	2	3	-	3	3	2	-	-	-	-	-
		女	-	-	-	-	-	2	-	-	-	1	-	-	1	-	-	-
	転出者数	総数	-	-	-	1	-	5	14	1	-	-	3	1	-	-	-	-
		男	-	-	-	1	-	4	8	1	-	-	2	-	-	-	-	-
		女	-	-	-	-	-	1	6	-	-	-	1	1	-	-	-	-
平成 30年度	転入者数	総数	4	1	3	1	-	14	8	1	1	3	2	2	1	-	-	-
		男	4	1	2	1	-	8	4	1	1	2	1	-	-	-	-	-
		女	-	-	1	-	-	6	4	-	-	1	1	2	1	-	-	-
	転出者数	総数	-	-	-	1	-	7	10	7	1	1	9	4	1	-	-	1
		男	-	-	-	-	-	4	5	3	1	-	5	3	-	-	-	1
		女	-	-	-	1	-	3	5	4	-	1	4	1	1	-	-	-

県名		岡山県	広島県	山口県	徳島県	香川県	愛媛県	高知県	福岡県	佐賀県	長崎県	熊本県	大分県	宮崎県	鹿児島県	沖縄県	国外	従前の 住所なし	
平成 21年度	転入者数	総数	-	-	-	-	1	-	10	-	-	-	-	2	-	3	2	1	
		男	-	-	-	-	-	-	-	10	-	-	-	-	1	-	2	-	1
		女	-	-	-	-	-	1	-	-	-	-	-	-	1	-	1	2	-
	転出者数	総数	-	-	1	-	4	1	-	-	-	-	6	1	-	-	1	5	-
		男	-	-	1	-	3	1	-	-	-	-	4	-	-	-	1	3	-
		女	-	-	-	-	1	-	-	-	-	-	2	1	-	-	-	2	-
平成 22年度	転入者数	総数	-	1	-	-	2	4	-	9	1	-	3	-	-	1	-	-	3
		男	-	-	-	-	-	1	-	8	-	-	1	-	-	1	-	-	1
		女	-	1	-	-	2	3	-	1	1	-	2	-	-	-	-	-	2
	転出者数	総数	-	3	1	-	-	1	-	1	-	-	-	-	-	-	-	3	12
		男	-	3	1	-	-	1	-	-	-	-	-	-	-	-	-	2	10
		女	-	-	-	-	-	-	-	1	-	-	-	-	-	-	-	1	2
平成 23年度	転入者数	総数	-	3	-	-	-	-	10	-	-	-	-	-	3	1	8	1	
		男	-	3	-	-	-	-	-	8	-	-	-	-	-	1	1	4	1
		女	-	-	-	-	-	-	-	2	-	-	-	-	-	2	-	4	-
	転出者数	総数	-	-	-	-	1	-	2	-	1	-	1	-	-	-	-	1	-
		男	-	-	-	-	-	-	1	-	-	-	-	-	-	-	-	-	-
		女	-	-	-	-	1	-	1	-	1	-	1	-	-	-	-	1	-
平成 24年度	転入者数	総数	-	3	-	-	1	-	1	8	-	-	-	-	-	-	3	-	
		男	-	1	-	-	-	-	1	8	-	-	-	-	-	-	-	2	-
		女	-	2	-	-	1	-	-	-	-	-	-	-	-	-	-	1	-
	転出者数	総数	-	3	-	-	-	-	-	4	2	4	7	-	6	2	4	43	-
		男	-	1	-	-	-	-	-	3	1	2	3	-	2	1	1	1	-
		女	-	2	-	-	-	-	-	1	1	2	4	-	4	1	3	42	-
平成 25年度	転入者数	総数	-	3	-	-	-	-	4	-	-	-	-	-	3	-	5	-	
		男	-	1	-	-	-	-	-	4	-	-	-	-	-	2	-	1	-
		女	-	2	-	-	-	-	-	-	-	-	-	-	-	1	-	4	-
	転出者数	総数	-	2	1	-	-	-	-	1	-	1	-	4	1	2	3	11	-
		男	-	1	1	-	-	-	-	-	-	-	-	3	-	1	2	2	-
		女	-	1	-	-	-	-	-	1	-	1	-	1	1	1	1	9	-

県名		岡山県	広島県	山口県	徳島県	香川県	愛媛県	高知県	福岡県	佐賀県	長崎県	熊本県	大分県	宮崎県	鹿児島県	沖縄県	国外	従前の 住所なし		
平成 26年度	転入者数	総数	-	-	-	-	-	-	-	-	-	-	-	-	-	2	-	4	-	
		男	-	-	-	-	-	-	-	-	-	-	-	-	-	-	1	-	-	-
		女	-	-	-	-	-	-	-	-	-	-	-	-	-	-	1	-	4	-
	転出者数	総数	1	1	-	1	-	1	-	-	-	-	-	-	-	-	3	-	-	-
		男	-	-	-	1	-	1	-	-	-	-	-	-	-	-	1	-	-	-
		女	1	1	-	-	-	-	-	-	-	-	-	-	-	-	2	-	-	-
平成 27年度	転入者数	総数	2	3	1	-	-	-	13	-	-	-	4	-	-	-	-	17	-	
		男	-	3	1	-	-	-	-	9	-	-	-	2	-	-	-	-	9	-
		女	2	-	-	-	-	-	-	4	-	-	-	2	-	-	-	-	8	-
	転出者数	総数	1	6	-	-	-	-	-	9	-	9	-	-	1	1	3	30	-	
		男	-	2	-	-	-	-	-	5	-	5	-	-	-	-	1	-	-	-
		女	1	4	-	-	-	-	-	4	-	4	-	-	1	1	2	30	-	
平成 28年度	転入者数	総数	1	2	-	-	2	-	10	-	-	-	-	-	-	1	-	11	-	
		男	-	1	-	-	1	-	-	5	-	-	-	-	-	1	-	6	-	
		女	1	1	-	-	1	-	-	5	-	-	-	-	-	-	-	5	-	
	転出者数	総数	-	-	-	-	1	-	-	4	-	7	-	3	1	1	1	1	27	-
		男	-	-	-	-	1	-	-	2	-	5	-	1	1	1	-	-	2	-
		女	-	-	-	-	-	-	-	2	-	2	-	2	-	-	-	1	25	-
平成 29年度	転入者数	総数	-	1	-	-	2	-	9	-	3	-	-	-	-	1	6	3	-	
		男	-	1	-	-	1	-	-	4	-	2	-	-	-	1	2	2	-	
		女	-	-	-	-	1	-	-	5	-	1	-	-	-	-	4	1	-	
	転出者数	総数	2	-	-	1	-	-	2	3	-	-	3	1	6	1	-	-	27	-
		男	1	-	-	-	-	-	-	1	-	-	1	-	3	1	-	-	1	-
		女	1	-	-	1	-	-	2	2	-	-	2	1	3	-	-	-	26	-
平成 30年度	転入者数	総数	1	-	-	-	3	-	3	5	-	-	1	1	1	-	3	5	-	
		男	-	-	-	-	2	-	-	4	-	-	1	1	-	-	1	-	-	
		女	1	-	-	-	1	-	3	1	-	-	-	-	1	-	2	5	-	
	転出者数	総数	-	1	1	-	-	-	-	4	-	19	1	-	1	4	1	4	-	
		男	-	1	1	-	-	-	-	3	-	10	1	-	1	2	1	-	-	
		女	-	-	-	-	-	-	-	1	-	9	-	-	-	2	-	4	-	

5 留萌市住民基本台帳人口事由異動状況・月別世帯数及び男女別人口

資料 市民課 毎月・毎年末現在

	世帯数	人 口			出 生			死 亡			転 入			転 出			その他					
		総数	男	女	総数	男	女	総数	男	女	総数	男	女	総数	男	女	増			減		
																	総数	男	女	総数	男	女
平成20年末現在	12,561	25,695	12,375	13,320	188	97	91	280	141	139	1,295	781	514	1,799	1,101	698	29	19	10	12	9	3
21年末現在	12,449	25,292	12,134	13,158	214	111	103	278	156	122	1,267	787	480	1,604	978	626	8	3	5	10	8	2
22年末現在	12,174	24,827	11,934	12,893	191	96	95	296	157	139	1,099	697	402	1,482	857	625	30	25	5	7	4	3
23年末現在	12,352	24,262	11,650	12,612	182	90	92	285	142	143	1,096	696	400	1,574	938	636	16	10	6	-	-	-
24年末現在	12,136	23,918	11,422	12,496	169	84	85	264	144	120	1,120	681	439	1,462	868	594	109	26	83	16	7	9
25年末現在	12,048	23,452	11,204	12,248	166	77	89	281	153	128	1,145	720	425	1,491	866	625	10	5	5	15	1	14
26年末現在	11,932	22,963	10,960	12,003	150	76	74	298	166	132	1,105	654	451	1,454	814	640	13	8	5	5	2	3
27年末現在	11,827	22,508	10,716	11,792	149	69	80	309	170	139	1,121	691	430	1,417	835	582	3	2	1	2	1	1
28年末現在	11,799	22,139	10,563	11,576	138	72	66	302	164	138	1,128	709	419	1,337	772	565	4	2	2	-	-	-
29年末現在	11,763	21,760	10,395	11,365	152	69	83	278	150	128	1,099	691	408	1,353	780	573	1	1	-	3	-	3
30年末現在	11,629	21,312	10,173	11,139	121	56	65	294	156	138	968	572	396	1,251	699	552	11	5	6	3	-	3
30年1月	11,575	21,738	10,387	11,351	8	4	4	32	16	16	32	16	16	30	12	18	1	-	1	1	-	1
2月	11,737	21,691	10,363	11,328	18	13	5	31	20	11	25	11	14	60	28	32	1	-	1	-	-	-
3月	11,647	21,498	10,255	11,243	9	4	5	24	10	14	177	107	70	359	212	147	4	3	1	-	-	-
4月	11,711	21,508	10,278	11,230	6	1	5	25	17	8	370	246	124	341	207	134	-	-	-	-	-	-
5月	11,681	21,465	10,261	11,204	13	4	9	26	13	13	32	16	16	64	24	40	2	-	2	-	-	-
6月	11,672	21,441	10,247	11,194	10	5	5	17	8	9	44	21	23	60	32	28	1	-	1	2	-	2
7月	11,682	21,432	10,237	11,195	7	-	7	15	8	7	75	47	28	77	50	27	1	1	-	-	-	-
8月	11,684	21,423	10,222	11,201	5	4	1	29	13	16	74	34	40	59	40	19	-	-	-	-	-	-
9月	11,654	21,374	10,198	11,176	9	2	7	29	11	18	36	19	17	66	35	31	1	1	-	-	-	-
10月	11,642	21,345	10,191	11,154	16	10	6	25	15	10	42	23	19	62	25	37	-	-	-	-	-	-
11月	11,638	21,340	10,183	11,157	10	3	7	19	10	9	41	18	23	37	19	18	-	-	-	-	-	-
12月	11,629	21,312	10,173	11,139	10	6	4	22	15	7	20	14	6	36	15	21	-	-	-	-	-	-

## 6 留萌市国勢調査別世帯数及び人口

資料 総務課

	年 月 日	世帯数	人口		
			総数	男	女
第1回	大正9年10月1日	2,876	14,357	7,495	6,862
第2回	大正14年10月1日	2,616	13,317	6,793	6,524
第3回	昭和5年10月1日	2,968	15,822	8,203	7,619
第4回	昭和10年10月1日	3,432	18,220	9,377	8,843
第5回	昭和15年10月1日	3,895	20,341	10,662	9,679
第6回	中 止				
臨時	昭和22年10月1日	6,075	30,057	14,930	15,127
第7回	昭和25年10月1日	6,319	32,513	16,159	16,354
第8回	昭和30年10月1日	7,030	35,797	17,900	17,897
第9回	昭和35年10月1日	7,876	35,818	17,840	17,978
第10回	昭和40年10月1日	10,151	40,231	19,893	20,338
第11回	昭和45年10月1日	10,679	38,691	18,831	19,860
第12回	昭和50年10月1日	11,404	36,882	17,899	18,983
第13回	昭和55年10月1日	12,001	36,626	17,743	18,883
第14回	昭和60年10月1日	12,009	35,542	17,249	18,293
第15回	平成2年10月1日	11,716	32,429	15,722	16,707
第16回	平成7年10月1日	11,624	30,060	14,486	15,574
第17回	平成12年10月1日	11,767	28,325	13,679	14,646
第18回	平成17年10月1日	11,666	26,826	12,959	13,867
第19回	平成22年10月1日	11,044	24,457	11,679	12,778
第20回	平成27年10月1日	10,402	22,221	10,516	11,705

注 平成27年国勢調査(第20回)は確定値に変更。

## 7 人口集中地区面積及び人口密度

資料 総務課 (注) 各国勢調査

年	地域内全数			人口集中地区		
	人口	面積 (平方km)	人口密度 (人/平方km)	人口	面積 (平方km)	人口密度 (人/平方km)
昭和40年	40,231	292.34	137.6	30,394	4.30	7,068.4
45年	38,691	292.37	132.3	30,316	4.70	6,450.2
50年	36,882	292.37	126.1	28,282	4.80	5,892.1
55年	36,626	292.37	125.3	30,760	5.60	5,492.9
60年	35,545	292.37	121.6	29,249	5.70	5,131.4
平成2年	32,429	297.26	109.1	26,599	6.00	4,433.2
7年	30,060	297.26	101.1	24,679	6.10	4,045.7
12年	28,325	297.30	95.3	23,006	6.10	3,771.5
17年	26,826	297.44	90.2	21,382	6.04	3,540.1
22年	24,457	297.51	82.2	19,284	5.93	3,251.9
27年	22,221	297.83	74.6	17,257	5.64	3,059.8

8 国勢調査結果

(1) 町内別世帯数及び男女別人口

資料 総務課

町名		栄町	船場町	末広町	開運町	花園町	住之江町	旭町	瀬越町	寿町	見晴町	泉町	沖見町	平和台	大町	港町	明元町	
平成17年10月1日 現在	世帯数	233	6	455	406	299	362	375	61	297	874	156	1,438	272	407	210	162	
	人口	総数	535	17	943	843	634	897	726	151	604	2,153	354	3,048	681	899	472	341
		男	246	10	459	393	307	416	319	66	331	1,043	166	1,450	332	411	225	151
		女	289	7	484	450	327	481	407	85	273	1,110	188	1,598	349	488	247	190
平成22年10月1日 現在	世帯数	227	5	457	375	316	356	335	58	277	845	183	1,267	236	395	200	146	
	人口	総数	530	15	919	848	654	830	661	130	562	1,909	385	2,624	528	821	431	297
		男	242	9	455	366	315	380	304	55	299	922	181	1,234	253	347	212	138
		女	288	6	464	482	339	450	357	75	263	987	204	1,390	275	474	219	159
平成27年10月1日 現在	世帯数	277	4	435	373	309	330	310	54	244	816	187	1,117	228	373	174	116	
	人口	総数	572	10	852	838	607	714	588	109	472	1,769	404	2,283	474	711	381	228
		男	253	5	406	352	287	321	267	48	258	872	197	1,057	214	300	185	100
		女	319	5	446	486	320	393	321	61	214	897	207	1,226	260	411	196	128

町名		本町	幸町	錦町	宮園町	元町	三泊町	塩見町	春日町	堀川町	東雲町	高砂町	五十嵐町	野本町	千鳥町	元川町	緑ヶ丘町	
平成17年10月1日 現在	世帯数	210	192	308	337	338	78	82	240	168	299	180	408	266	479	118	273	
	人口	総数	394	407	600	702	801	182	185	493	391	790	487	928	674	1,177	241	730
		男	178	179	260	323	372	70	90	229	188	381	233	408	306	540	130	384
		女	216	228	340	379	429	112	95	264	203	409	254	520	368	637	111	346
平成22年10月1日 現在	世帯数	197	176	293	307	315	75	68	206	160	365	184	404	273	465	102	241	
	人口	総数	361	352	545	586	742	156	146	407	347	971	431	874	638	1,082	205	619
		男	161	153	242	265	334	62	64	182	166	474	211	391	285	499	103	340
		女	200	199	303	321	408	94	82	225	181	497	220	483	353	583	102	279
平成27年10月1日 現在	世帯数	177	169	274	303	282	70	58	180	133	373	182	405	263	439	96	216	
	人口	総数	313	326	502	564	601	139	124	341	279	943	421	821	588	1,026	184	531
		男	145	147	227	258	277	58	56	153	130	446	197	360	261	465	96	282
		女	168	179	275	306	324	81	68	188	149	497	224	461	327	561	88	249



町名		南町	潮静	礼受町	浜中町	大和田町	藤山町	幌糠町 (樽真布)	峠下町	自衛隊 (宮内)	その他	計	
平成17年10月1日 現在	世帯数	670	443	77	59	148	63	200	10	7	-	11,666	
	人口	総数	1,588	1,182	184	145	331	157	368	22	369	-	26,826
		男	771	610	86	75	153	73	223	11	361	-	12,959
		女	817	572	98	70	178	84	145	11	8	-	13,867
平成22年10月1日 現在	世帯数	642	470	67	61	132	62	86	7	8	-	11,044	
	人口	総数	1,460	1,136	164	133	282	147	217	15	297	-	24,457
		男	705	583	79	65	131	71	102	7	292	-	11,679
		女	755	553	85	68	151	76	115	8	5	-	12,778
平成27年10月1日 現在	世帯数	614	457	59	52	113	49	77	7	7	-	10,402	
	人口	総数	1,372	1,071	126	105	236	101	194	15	286	-	22,221
		男	656	531	59	51	115	49	91	7	277	-	10,516
		女	716	540	67	54	121	52	103	8	9	-	11,705

## (2) 年齢男女別人口(各年10月1日現在)

資料 総務課

年齢		0-4	0	1	2	3	4	5-9	5	6	7	8	9	10-14	10	11	12	13	14
平成17年	総数	1,087	227	237	205	197	221	1,117	220	218	235	220	224	1,196	229	232	241	249	245
	男	532	104	114	119	95	100	566	109	108	110	114	125	590	116	118	126	118	112
	女	555	123	123	86	102	121	551	111	110	125	106	99	606	113	114	115	131	133
平成22年	総数	917	186	191	193	178	169	901	178	186	173	174	190	933	176	184	191	187	195
	男	470	97	96	101	100	76	448	80	91	97	91	89	476	90	88	87	106	105
	女	447	89	95	92	78	93	453	98	95	76	83	101	457	86	96	104	81	90
平成27年	総数	748	151	151	148	135	163	760	148	151	167	141	153	782	173	159	134	151	165
	男	360	66	79	65	71	79	392	80	78	91	75	68	385	81	78	76	80	70
	女	388	85	72	83	64	84	368	68	73	76	66	85	397	92	81	58	71	95

年齢		15-19	15	16	17	18	19	20-24	20	21	22	23	24	25-29	25	26	27	28	29
平成17年	総数	1,097	236	244	261	199	157	1,175	222	227	254	215	257	1,562	293	305	330	320	314
	男	581	121	121	135	110	94	639	124	118	126	130	141	800	157	160	169	157	157
	女	516	115	123	126	89	63	536	98	109	128	85	116	762	136	145	161	163	157
平成22年	総数	869	203	200	216	164	86	854	120	145	191	188	210	1,189	217	228	249	232	263
	男	420	103	96	109	75	37	441	61	80	85	96	119	634	113	132	126	121	142
	女	449	100	104	107	89	49	413	59	65	106	92	91	555	104	96	123	111	121
平成27年	総数	771	167	164	178	153	109	657	127	106	137	145	142	848	138	168	189	177	176
	男	398	85	80	82	84	67	336	74	53	66	74	69	443	74	82	99	90	98
	女	373	82	84	96	69	42	321	53	53	71	71	73	405	64	86	90	87	78

年齢		30-34	30	31	32	33	34	35-39	35	36	37	38	39	40-44	40	41	42	43	44
平成17年	総数	1,781	350	356	373	369	333	1,655	343	370	333	334	275	1,611	328	337	300	312	334
	男	925	176	192	204	182	171	843	163	206	177	160	137	836	175	172	159	150	180
	女	856	174	164	169	187	162	812	180	164	156	174	138	775	153	165	141	162	154
平成22年	総数	1,404	259	266	283	310	286	1,614	321	346	321	314	312	1,503	330	331	315	285	242
	男	703	136	136	143	146	142	834	169	186	177	146	156	776	162	185	173	130	126
	女	701	123	130	140	164	144	780	152	160	144	168	156	727	168	146	142	155	116
平成27年	総数	1,117	197	214	239	213	254	1,283	231	237	250	294	271	1,483	283	313	287	301	299
	男	585	103	114	116	118	134	637	116	124	117	140	140	792	155	174	163	145	155
	女	532	94	100	123	95	120	646	115	113	133	154	131	691	128	139	124	156	144

年齢		45-49	45	46	47	48	49	50-54	50	51	52	53	54	55-59	55	56	57	58	59
平成17年	総数	1,680	345	343	301	330	361	2,206	372	421	454	475	484	2,408	506	539	519	447	397
	男	860	181	175	154	175	175	1,092	192	215	221	229	235	1,167	240	261	276	207	183
	女	820	164	168	147	155	186	1,114	180	206	233	246	249	1,241	266	278	243	240	214
平成22年	総数	1,516	297	323	286	292	318	1,606	330	330	287	324	335	2,061	350	397	412	451	451
	男	798	159	170	150	142	177	819	170	169	142	172	166	1,002	181	205	191	212	213
	女	718	138	153	136	150	141	787	160	161	145	152	169	1,059	169	192	221	239	238
平成27年	総数	1,430	295	315	298	269	253	1,447	301	304	272	277	293	1,478	297	292	279	308	302
	男	743	153	176	160	129	125	766	164	164	143	136	159	739	151	147	139	163	139
	女	687	142	139	138	140	128	681	137	140	129	141	134	739	146	145	140	145	163

年齢		60-64	60	61	62	63	64	65-69	65	66	67	68	69	70-74	70	71	72	73	74
平成17年	総数	2,030	345	402	420	412	451	1,865	398	359	362	355	391	1,645	352	340	350	284	319
	男	902	144	184	202	184	188	848	185	153	158	169	183	774	158	172	166	123	155
	女	1,128	201	218	218	228	263	1,017	213	206	204	186	208	871	194	168	184	161	164
平成22年	総数	2,191	471	483	470	416	351	1,890	321	377	385	385	422	1,715	380	325	327	326	357
	男	1,016	224	224	235	179	154	808	131	164	179	171	163	762	178	133	138	153	160
	女	1,175	247	259	235	237	197	1,082	190	213	206	214	259	953	202	192	189	173	197
平成27年	総数	1,877	321	355	380	405	416	2,046	430	448	444	390	334	1,706	285	349	337	345	390
	男	859	156	168	169	180	186	924	194	197	222	165	146	696	106	147	156	146	141
	女	1,018	165	187	211	225	230	1,122	236	251	222	225	188	1,010	179	202	181	199	249

年齢		75-79	75	76	77	78	79	80-84	80	81	82	83	84	85-89	85	86	87	88	89
平成17年	総数	1,240	291	263	243	239	204	835	192	172	171	164	136	407	120	85	83	67	52
	男	545	147	123	93	94	88	269	59	57	58	53	42	125	40	31	24	16	14
	女	695	144	140	150	145	116	566	133	115	113	111	94	282	80	54	59	51	38
平成22年	総数	1,416	309	288	310	243	266	973	226	204	204	176	163	590	142	140	116	116	76
	男	645	133	133	147	106	126	400	115	83	71	66	65	164	37	43	32	36	16
	女	771	176	155	163	137	140	573	111	121	133	110	98	426	105	97	84	80	60
平成27年	総数	1,511	325	301	303	268	314	1,164	269	238	257	195	205	673	161	147	146	123	96
	男	640	140	121	119	122	138	479	113	95	109	76	86	238	73	54	42	37	32
	女	871	185	180	184	146	176	685	156	143	148	119	119	435	88	93	104	86	64

年齢		90-94	90	91	92	93	94	95-99	95	96	97	98	99	100以上	年齢不詳	計
平成17年	総数	187	59	44	42	28	14	37	15	10	5	5	2	5	-	26,826
	男	56	18	14	12	10	2	7	2	2	3	-	-	2	-	12,959
	女	131	41	30	30	18	12	30	13	8	2	5	2	3	-	13,867
平成22年	総数	241	76	47	46	39	33	63	21	17	15	9	1	11	-	24,457
	男	53	19	11	9	8	6	10	3	4	2	1	-	-	-	11,679
	女	188	57	36	37	31	27	53	18	13	13	8	1	11	-	12,778
平成27年	総数	322	85	78	54	63	42	82	34	15	18	8	7	9	27	22,221
	男	68	23	12	11	12	10	23	10	3	7	2	1	1	12	10,516
	女	254	62	66	43	51	32	59	24	12	11	6	6	8	15	11,705

(3) 産業別就業者数 (昭和60年から平成27年まで)

資料 総務課 各国勢調査(各年10月1日現在)

年	産業	総数	第1次産業				第2次産業				第3次産業							分類不能の産業	
			総数	農業	林業・狩猟業	漁業・水産養殖業	総数	鉱業	建設業	製造業	総数	電気・ガス・水道業・熱供給	運輸・通信業	卸売・小売業、飲食店	金融・保険業	不動産業	サービス業		公務
昭和60年	総数	16,436	943	524	169	250	4,075	29	2,054	1,992	11,416	73	1,490	3,725	493	52	3,619	1,964	2
	男	10,316	617	263	155	199	2,627	26	1,785	816	7,071	65	1,351	1,699	230	25	1,949	1,752	1
	女	6,120	326	261	14	51	1,448	3	269	1,176	4,345	8	139	2,026	263	27	1,670	212	1
平成2年	総数	15,655	763	433	131	199	4,137	17	2,206	1,914	10,743	89	1,219	3,415	433	56	3,693	1,838	12
	男	9,682	475	218	118	139	2,672	15	1,897	760	6,529	76	1,077	1,538	212	33	1,961	1,632	6
	女	5,973	288	215	13	60	1,465	2	309	1,154	4,214	13	142	1,877	221	23	1,732	206	6
平成7年	総数	15,284	628	330	103	195	4,308	10	2,340	1,958	10,333	94	1,049	3,100	418	45	3,871	1,756	15
	男	9,321	387	172	94	121	2,767	9	2,018	740	6,160	80	937	1,366	183	26	2,004	1,564	7
	女	5,963	241	158	9	74	1,541	1	322	1,218	4,173	14	112	1,734	235	19	1,867	192	8
平成12年	総数	14,515	503	256	76	171	4,153	23	2,383	1,747	9,848	89	905	2,943	363	34	3,815	1,699	11
	男	8,740	288	132	66	90	2,708	20	2,057	631	5,738	78	788	1,305	164	20	1,902	1,481	6
	女	5,775	215	124	10	81	1,445	3	326	1,116	4,110	11	117	1,638	199	14	1,913	218	5

年	産業	総人口		
		総数	有業 (15歳以上)	無業 (14歳以下も含む)
昭和60年	総数	35,542	16,436	19,106
	男	17,249	10,316	6,933
	女	18,293	6,120	12,173
平成2年	総数	32,429	15,655	16,774
	男	15,722	9,682	6,040
	女	16,707	5,973	10,734
平成7年	総数	30,060	15,284	14,776
	男	14,486	9,321	5,165
	女	15,574	5,963	9,611
平成12年	総数	28,325	14,515	13,810
	男	13,679	8,740	4,939
	女	14,646	5,775	8,871

(平成17年)

年	産業	総数	第1次産業				第2次産業				第3次産業						
			総数	農業	林業	漁業	総数	鉱業	建設業	製造業	総数	電気・ガス・熱供給・水道業	情報通信業	運輸業	卸売・小売業	金融・保険業	不動産業
平成17年	総数	13,555	489	254	70	165	3,371	21	1,806	1,544	9,637	-	63	741	2,035	309	53
	男	8,042	289	133	65	91	2,125	17	1,594	514	5,591	71	45	673	978	141	28
	女	5,513	200	121	5	74	1,246	4	212	1,030	4,046	9	18	68	1,057	168	25

年	産業	第3次産業						分類不能の産業	総人口		
		飲食店・宿泊業	医療、福祉	教育、学習支援業	複合サービス業	サービス業（他に分類されないもの）	公務（他に分類されないもの）		総数	有業（15歳以上）	無業（14歳以下も含む）
平成17年	総数	675	1,265	481	204	2,095	1,636	58	26,826	13,555	13,271
	男	204	311	281	152	1,275	1,432	37	12,959	8,042	4,917
	女	471	954	200	52	820	204	21	13,867	5,513	8,354

注 平成17年から産業分類が変更。

(平成22年)

年	産業	総数	第1次産業			第2次産業			第3次産業								
			総数	農業・林業	漁業	総数	鉱業、採石業、砂利採取業	建設業	製造業	総数	電気・ガス・熱供給・水道業	情報通信業	運輸業、郵便業	卸売業、小売業	金融業、保険業	不動産業、物品賃貸業	学術研究、専門・技術サービス業
平成22年	総数	11,532	395	248	147	2,508	2	1,280	1,226	8,533	65	98	664	1,709	265	113	425
	男	6,725	239	153	86	1,513	1	1,146	366	4,910	60	49	582	831	122	69	342
	女	4,807	156	95	61	995	1	134	860	3,623	5	49	82	878	143	44	83

年	産業	第3次産業							分類不能の産業	総人口		
		宿泊業、飲食サービス業	生活関連サービス業、娯楽業	教育、学習支援業	医療、福祉	複合サービス業	サービス業（他に分類されないもの）	公務（他に分類されないもの）		総数	有業（15歳以上）	無業（14歳以下も含む）
平成22年	総数	594	403	431	1,391	101	647	1,627	96	24,457	11,532	12,925
	男	183	161	241	355	67	448	1,400	63	11,679	6,725	4,954
	女	411	242	190	1,036	34	199	227	33	12,778	4,807	7,971



(平成27年)

年	産業	総数	第1次産業			第2次産業			第3次産業								
			総数	農業・林業	漁業	総数	鉱業、採石業、砂利採取業	建設業	製造業	総数	電気・ガス・熱供給・水道業	情報通信業	運輸業、郵便業	卸売業、小売業	金融業、保険業	不動産業、物品賃貸業	学術研究、専門・技術サービス業
平成27年	総数	10,813	358	230	128	2,200	2	1,163	1,035	8,213	75	52	599	1,549	229	123	353
	男	6,173	220	142	78	1,366	1	1,035	330	4,563	69	31	527	727	106	69	269
	女	4,640	138	88	50	834	1	128	705	3,650	6	21	72	822	123	54	84

年	産業	第3次産業							分類不能の産業	総人口		
		宿泊業、飲食サービス業	生活関連サービス業、娯楽業	教育、学習支援業	医療、福祉	複合サービス業	サービス業（他に分類されないもの）	公務（他に分類されないもの）		総数	有業（15歳以上）	無業（14歳以下も含む）
平成27年	総数	511	320	378	1,590	167	692	1,575	42	22,221	10,813	11,408
	男	152	117	196	414	117	462	1,307	24	10,516	6,173	4,343
	女	359	203	182	1,176	50	230	268	18	11,705	4,640	7,065

## (4) 常住人口及び昼間人口

資料 総務課 国勢調査

年次	常住人口	流出口			流入人口			昼間人口	昼間人口比率
		総数	就業者	通学者	総数	就業者	通学者		
昭和60年	35,542	638	488	150	1,782	1,385	397	36,686	103.2
平成2年	32,429	787	672	115	1,577	1,212	365	33,219	102.4
7年	30,060	813	755	58	1,479	1,246	233	30,726	102.2
12年	28,325	787	724	63	1,519	1,285	234	29,057	102.6
17年	26,826	885	830	55	1,360	1,185	175	27,301	101.8
22年	24,457	677	-	-	1,136	-	-	24,916	101.9
<b>27年</b>	<b>22,221</b>	<b>737</b>	-	-	<b>1,061</b>	-	-	<b>22,545</b>	<b>101.5</b>

注 不詳者を除く。

昼間人口=常住人口-流出口+流入人口

昼間人口比率=(昼間人口/常住人口)×100

通学者は、15歳未満を含む。

9 留萌広域圏の面積、人口及び世帯数

資料 総務課、北海道統計課

		総数	留萌市	増毛町	小平町	苫前町	羽幌町	初山別村	遠別町	天塩町	幌延町	
住民基本台帳 (H21. 03. 31)	世帯数	27, 317	12, 489	2, 555	1, 768	1, 673	3, 936	612	1, 390	1, 625	1, 269	
	人口	総数	57, 776	25, 459	5, 411	3, 843	3, 776	8, 368	1, 459	3, 139	3, 669	2, 652
		男	27, 676	12, 229	2, 487	1, 841	1, 763	3, 984	702	1, 524	1, 798	1, 348
		女	30, 100	13, 230	2, 924	2, 002	2, 013	4, 384	757	1, 615	1, 871	1, 304
面積 (H21. 10. 01) (平方km)		4, 020. 02	297. 51	369. 68	627. 29	454. 53	472. 53	280. 04	590. 86	353. 31	574. 27	
住民基本台帳 (H22. 03. 31)	世帯数	27, 109	12, 364	2, 563	1, 758	1, 652	3, 889	606	1, 403	1, 632	1, 242	
	人口	総数	56, 797	25, 021	5, 332	3, 754	3, 679	8, 203	1, 445	3, 121	3, 650	2, 592
		男	27, 224	12, 000	2, 457	1, 804	1, 723	3, 909	697	1, 522	1, 810	1, 302
		女	29, 573	13, 021	2, 875	1, 950	1, 956	4, 294	748	1, 599	1, 840	1, 290
国勢調査 (H22. 10. 01)	世帯数	23, 320	11, 044	2, 208	1, 512	1, 520	3, 534	579	1, 304	1, 619	-	
	人口	総数	53, 105	24, 457	5, 078	3, 717	3, 656	7, 964	1, 369	3, 084	3, 780	-
		男	25, 323	11, 679	2, 295	1, 789	1, 710	3, 777	663	1, 510	1, 900	-
		女	27, 782	12, 778	2, 783	1, 928	1, 946	4, 187	706	1, 574	1, 880	-
面積 (H22. 10. 01) (平方km)		3, 445. 77	297. 51	369. 70	627. 29	454. 53	472. 53	280. 04	590. 86	353. 31	-	
住民基本台帳 (H23. 03. 31)	世帯数	25, 678	12, 223	2, 545	1, 744	1, 628	3, 905	598	1, 383	1, 652	-	
	人口	総数	53, 212	24, 489	5, 209	3, 669	3, 596	8, 152	1, 407	3, 067	3, 623	-
		男	25, 435	11, 729	2, 397	1, 770	1, 691	3, 871	680	1, 490	1, 807	-
		女	27, 777	12, 760	2, 812	1, 899	1, 905	4, 281	727	1, 577	1, 816	-
面積 (H23. 10. 01) (平方km)		3, 446	298	370	627	455	473	280. 04	591	353	-	
住民基本台帳 (H24. 03. 31)	世帯数	25, 380	12, 106	2, 514	1, 720	1, 635	3, 830	591	1, 382	1, 602	-	
	人口	総数	52, 105	24, 036	5, 076	3, 595	3, 541	7, 936	1, 378	3, 029	3, 514	-
		男	24, 903	11, 526	2, 323	1, 715	1, 679	3, 757	662	1, 477	1, 764	-
		女	27, 202	12, 510	2, 753	1, 880	1, 862	4, 179	716	1, 552	1, 750	-
面積 (H24. 10. 01) (平方km)		3, 445. 79	297. 51	369. 70	627. 29	454. 55	472. 53	280. 04	590. 86	353. 31	-	
住民基本台帳 (H25. 03. 31)	世帯数	25, 319	12, 043	2, 547	1, 715	1, 625	3, 780	597	1, 404	1, 608	-	
	人口	総数	51, 349	23, 641	5, 063	3, 540	3, 509	7, 777	1, 361	3, 008	3, 450	-
		男	24, 414	11, 256	2, 316	1, 674	1, 660	3, 683	651	1, 452	1, 722	-
		女	26, 935	12, 385	2, 747	1, 866	1, 849	4, 094	710	1, 556	1, 728	-
面積 (H25. 10. 01) (平方km)		3, 445. 80	297. 51	369. 70	627. 29	454. 55	472. 54	280. 04	590. 86	353. 31	-	
住民基本台帳 (H26. 01. 01)	世帯数	25, 296	12, 053	2, 543	1, 688	1, 640	3, 770	595	1, 389	1, 618	-	
	人口	総数	50, 855	23, 451	5, 003	3, 473	3, 482	7, 719	1, 352	2, 951	3, 424	-
		男	24, 209	11, 204	2, 276	1, 634	1, 643	3, 678	639	1, 419	1, 716	-
		女	26, 646	12, 247	2, 727	1, 839	1, 839	4, 041	713	1, 532	1, 708	-
面積 (H26. 10. 01) (平方km)		3, 445. 88	297. 83	369. 71	627. 22	454. 60	472. 65	279. 51	590. 80	353. 56	-	

		総数	留萌市	増毛町	小平町	苫前町	羽幌町	初山別村	遠別町	天塩町		
住民基本台帳 (H27. 01. 01)	世帯数	24,977	11,930	2,493	1,663	1,623	3,721	575	1,377	1,595	-	
	人口	総数	49,694	22,957	4,893	3,394	3,390	7,552	1,283	2,901	3,324	-
		男	23,653	10,958	2,214	1,607	1,608	3,590	608	1,393	1,675	-
		女	26,041	34	2,679	1,787	1,782	3,962	675	1,508	1,649	-
国勢調査 (H27. 10. 01)	世帯数	21,910	10,402	2,051	1,406	1,420	3,367	537	1,225	1,502	-	
	人口	総数	47,912	22,221	4,497	3,336	3,265	7,327	1,217	2,806	3,243	-
		男	22,753	10,516	2,024	1,585	1,549	3,490	578	1,368	1,643	-
		女	25,159	11,705	2,473	1,751	1,716	3,837	639	1,438	1,600	-
面積 (H27. 10. 01) (平方km)		3,445.88	297.83	369.71	627.22	454.60	472.65	279.51	590.80	353.56	-	
住民基本台帳 (H28. 01. 01)	世帯数	24,718	11,832	2,429	1,647	1,592	3,696	569	1,363	1,590	-	
	人口	総数	48,696	22,503	4,732	3,324	3,321	7,454	1,254	2,836	3,272	-
		男	23,204	10,714	2,159	1,572	1,574	3,555	594	1,382	1,654	-
		女	25,492	11,789	2,573	1,752	1,747	3,899	660	1,454	1,618	-
面積 (H28. 10. 01) (平方km)		3,445.88	297.83	369.71	627.22	454.60	472.65	279.51	590.80	353.56	-	
住民基本台帳 (H29. 01. 01)	世帯数	24,562	11,798	2,391	1,648	1,574	3,653	569	1,357	1,572	-	
	人口	総数	47,789	22,137	4,606	3,254	3,246	7,322	1,235	2,781	3,208	-
		男	22,823	10,562	2,109	1,543	1,548	3,505	600	1,355	1,601	-
		女	24,966	11,575	2,497	1,711	1,698	3,817	635	1,426	1,607	-
面積 (H29. 10. 01) (平方km)		3,445.88	297.84	369.71	627.22	454.60	472.65	279.51	590.80	353.56	-	
住民基本台帳 (H30. 01. 01)	世帯数	24,391	11,768	2,339	1,648	1,554	3,632	549	1,346	1,555	-	
	人口	総数	46,834	21,757	4,435	3,216	3,193	7,157	1,197	2,718	3,161	-
		男	22,380	10,393	2,026	1,533	1,518	3,429	588	1,323	1,570	-
		女	24,454	11,364	2,409	1,683	1,675	3,728	609	1,395	1,591	-
面積 (H30. 10. 01) (平方km)		3,445.88	297.84	369.71	627.22	454.60	472.65	279.51	590.80	353.56	-	
住民基本台帳 (H31. 01. 01)	世帯数	<b>24,132</b>	<b>11,623</b>	<b>2,305</b>	<b>1,643</b>	<b>1,529</b>	<b>3,606</b>	<b>536</b>	<b>1,352</b>	<b>1,538</b>	-	
	人口	総数	<b>45,840</b>	<b>21,310</b>	<b>4,339</b>	<b>3,168</b>	<b>3,100</b>	<b>6,993</b>	<b>1,173</b>	<b>2,692</b>	<b>3,065</b>	-
		男	<b>21,913</b>	<b>10,172</b>	<b>1,979</b>	<b>1,513</b>	<b>1,480</b>	<b>3,364</b>	<b>565</b>	<b>1,306</b>	<b>1,534</b>	-
		女	<b>23,927</b>	<b>11,138</b>	<b>2,360</b>	<b>1,655</b>	<b>1,620</b>	<b>3,629</b>	<b>608</b>	<b>1,386</b>	<b>1,531</b>	-

注1 幌延町は平成22年4月1日付で宗谷総合振興局管内に所管移行しました。

注2 住民基本台帳分については総務省自治行政局「住民基本台帳の基づく人口・世帯数」による数値(市町村からの報告を基にした数値)である。

注3 平成24年7月の「住民基本台帳法の一部を改正する法律」の施行に伴い、平成25年以降の人口・世帯数には外国人情報が含まれています。

注4 平成26年より集計基準日が、3月末から1月1日現在に変更されました。

注5 平成27年国勢調査は確定値に変更。

## 10 北海道人口・面積

資料 総務課

地 域		全道	札幌市	函館市	小樽市	旭川市	室蘭市	釧路市	帯広市
平成17年 国勢調査	人口	5,627,737	1,880,863	294,264	142,161	355,004	98,372	181,516	170,580
	総面積(平方km)	83,456	1,121	678	243	748	81	222	619
	人口密度(人/平方km)	71.8	1,677.7	434.1	584.7	474.9	1,219.7	817.3	275.6
平成22年 国勢調査	人口	5,506,419	1,913,545	279,127	131,928	347,095	94,535	181,169	168,057
	総面積(平方km)	83,457	1,121	678	243	748	81	1,363	619
	人口密度(人/平方km)	70.2	1,706.8	411.7	542.2	464.3	1,172.2	132.9	271.5
平成27年 国勢調査	人口	<b>5,381,733</b>	<b>1,952,356</b>	<b>265,979</b>	<b>121,924</b>	<b>339,605</b>	<b>88,564</b>	<b>174,742</b>	<b>169,327</b>
	総面積(平方km)	<b>83,424</b>	<b>1,121</b>	<b>678</b>	<b>244</b>	<b>748</b>	<b>81</b>	<b>1,363</b>	<b>619</b>
	人口密度(人/平方km)	<b>68.6</b>	<b>1,741.2</b>	<b>392.4</b>	<b>500.0</b>	<b>454.2</b>	<b>1,095.0</b>	<b>128.2</b>	<b>273.4</b>

地 域		北見市	夕張市	岩見沢市	網走市	留萌市	苫小牧市	稚内市	美瑛市
平成17年 国勢調査	人口	110,715	13,001	83,202	42,045	26,826	172,758	41,592	29,083
	総面積(平方km)	421	763	205	471	297	561	761	278
	人口密度(人/平方km)	262.9	17.0	406.4	89.3	90.2	307.7	54.7	104.8
平成22年 国勢調査	人口	125,689	10,922	90,145	40,998	24,457	173,320	39,595	26,034
	総面積(平方km)	1,428	763	481	471	298	561	761	278
	人口密度(人/平方km)	88.0	14.3	187.4	87.0	82.2	308.7	52.0	93.8
平成27年 国勢調査	人口	<b>121,226</b>	<b>8,843</b>	<b>84,499</b>	<b>39,077</b>	<b>22,221</b>	<b>172,737</b>	<b>36,380</b>	<b>23,035</b>
	総面積(平方km)	<b>1,427</b>	<b>763</b>	<b>481</b>	<b>471</b>	<b>298</b>	<b>562</b>	<b>761</b>	<b>278</b>
	人口密度(人/平方km)	<b>84.9</b>	<b>11.6</b>	<b>175.7</b>	<b>83.0</b>	<b>74.6</b>	<b>307.6</b>	<b>47.8</b>	<b>83.0</b>

地 域		芦別市	江別市	赤平市	紋別市	士別市	名寄市	三笠市	根室市
平成17年 国勢調査	人口	18,899	125,601	14,401	26,632	23,411	26,590	11,927	31,202
	総面積(平方km)	865	188	130	831	1,119	315	303	513
	人口密度(人/平方km)	21.8	669.6	110.9	32.1	20.9	84.5	39.4	60.9
平成22年 国勢調査	人口	16,628	123,722	12,637	24,750	21,787	30,591	10,221	29,201
	総面積(平方km)	865	188	130	831	1,119	535	303	513
	人口密度(人/平方km)	19.2	659.6	97.3	29.8	19.5	57.2	33.8	70.7
平成27年 国勢調査	人口	<b>14,676</b>	<b>120,636</b>	<b>11,105</b>	<b>23,109</b>	<b>19,914</b>	<b>29,048</b>	<b>9,076</b>	<b>26,917</b>
	総面積(平方km)	<b>865</b>	<b>187</b>	<b>130</b>	<b>831</b>	<b>1,119</b>	<b>535</b>	<b>303</b>	<b>506</b>
	人口密度(人/平方km)	<b>17.0</b>	<b>643.8</b>	<b>85.5</b>	<b>27.8</b>	<b>17.8</b>	<b>54.3</b>	<b>30.0</b>	<b>65.4</b>

地 域		千歳市	滝川市	砂川市	歌志内市	深川市	富良野市	登別市	恵庭市
平成17年 国勢調査	人口	91,437	45,562	20,068	5,221	25,838	25,076	53,135	67,614
	総面積(平方km)	595	116	79	56	529	601	212	295
	人口密度(人/平方km)	153.7	393.4	255.0	93.2	48.8	41.7	250.5	229.3
平成22年 国勢調査	人口	93,604	43,170	19,056	4,387	23,709	24,259	51,526	69,384
	総面積(平方km)	595	116	79	56	529	601	212	295
	人口密度(人/平方km)	157.3	372.7	242.2	78.4	44.8	40.4	242.9	235.3
平成27年 国勢調査	人口	<b>95,648</b>	<b>41,192</b>	<b>17,694</b>	<b>3,585</b>	<b>21,909</b>	<b>22,936</b>	<b>49,625</b>	<b>69,702</b>
	総面積(平方km)	595	116	79	56	529	601	212	295
	人口密度(人/平方km)	<b>160.9</b>	<b>355.4</b>	<b>224.9</b>	<b>64.1</b>	<b>41.4</b>	<b>38.2</b>	<b>233.8</b>	<b>236.6</b>

地 域		伊達市	北広島市	石狩市	北斗市
平成17年 国勢調査	人口	35,223	60,677	60,104	-
	総面積(平方km)	170	119	722	-
	人口密度(人/平方km)	206.9	511.9	83.3	-
平成22年 国勢調査	人口	36,278	60,353	59,449	48,032
	総面積(平方km)	444	119	722	397
	人口密度(人/平方km)	81.7	509.1	82.4	120.9
平成27年 国勢調査	人口	<b>34,995</b>	<b>59,064</b>	<b>57,436</b>	<b>46,390</b>
	総面積(平方km)	444	119	722	397
	人口密度(人/平方km)	<b>78.8</b>	<b>496.1</b>	<b>79.5</b>	<b>116.7</b>

注 上磯郡上磯町と亀田郡大野町は平成18年2月1日の合併で、北斗市となりました。

注 平成27年国勢調査の人口数値は、確定値に変更。

注 面積に歯舞群島(99.94km<sup>2</sup>)を含むが、人口密度は当該面積を除いて算出している。

	年 月 日	人 口		
		総数	男	女
第1回	大正9年10月1日	55,963,053	28,044,185	27,918,868
第2回	大正14年10月1日	59,736,822	30,013,109	29,723,713
第3回	昭和5年10月1日	64,450,005	32,390,155	32,059,850
第4回	昭和10年10月1日	69,254,148	34,734,133	34,520,015
第5回	昭和15年10月1日	73,114,308	36,566,010	36,548,298
第6回	中 止			
臨時	昭和22年10月1日	71,998,104	33,894,059	38,104,045
第7回	昭和25年10月1日	84,114,574	41,241,192	42,873,382
第8回	昭和30年10月1日	90,076,594	44,242,657	45,833,937
第9回	昭和35年10月1日	94,301,623	46,300,445	48,001,178
第10回	昭和40年10月1日	99,209,137	48,692,138	50,516,999
第11回	昭和45年10月1日	104,665,171	51,369,177	53,295,994
第12回	昭和50年10月1日	111,939,643	55,090,673	56,848,970
第13回	昭和55年10月1日	117,060,396	57,593,769	59,466,627
第14回	昭和60年10月1日	121,048,923	59,497,316	61,551,607
第15回	平成2年10月1日	123,611,167	60,696,724	62,914,443
第16回	平成7年10月1日	125,570,246	61,574,398	63,995,848
第17回	平成12年10月1日	126,925,843	62,110,764	64,815,079
第18回	平成17年10月1日	127,767,994	62,348,977	65,419,017
第19回	平成22年10月1日	128,057,352	62,327,737	65,729,615
第20回	平成27年10月1日	127,094,745	61,841,738	65,253,007

# 第 3 章 産 業



(A)平成30年産業分類別従事者数構成比

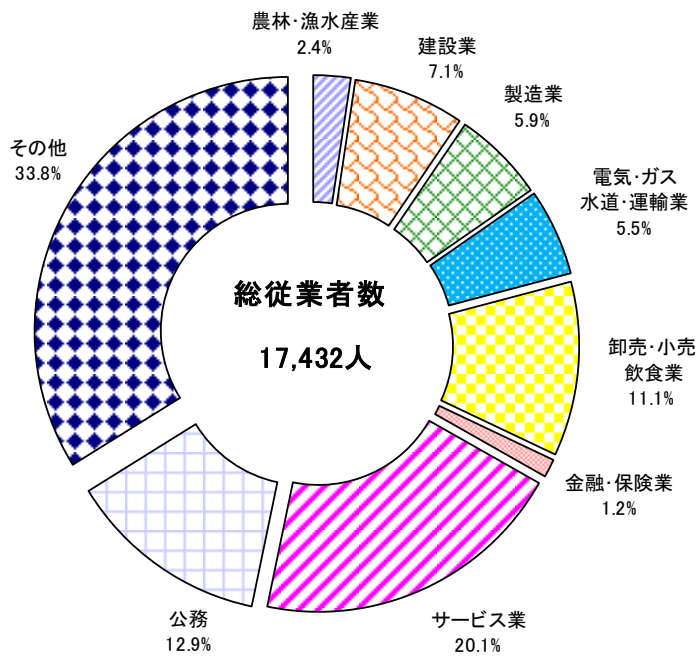

**第1次産業**  
農林・漁水産業

**第2次産業**  
建設業  
製造業

**第3次産業**  
電気・ガス・水道  
運輸業  
卸売・小売・飲食業  
金融・保険業  
サービス業  
公務・その他

(B)平成30年産業分類別総所得額構成比

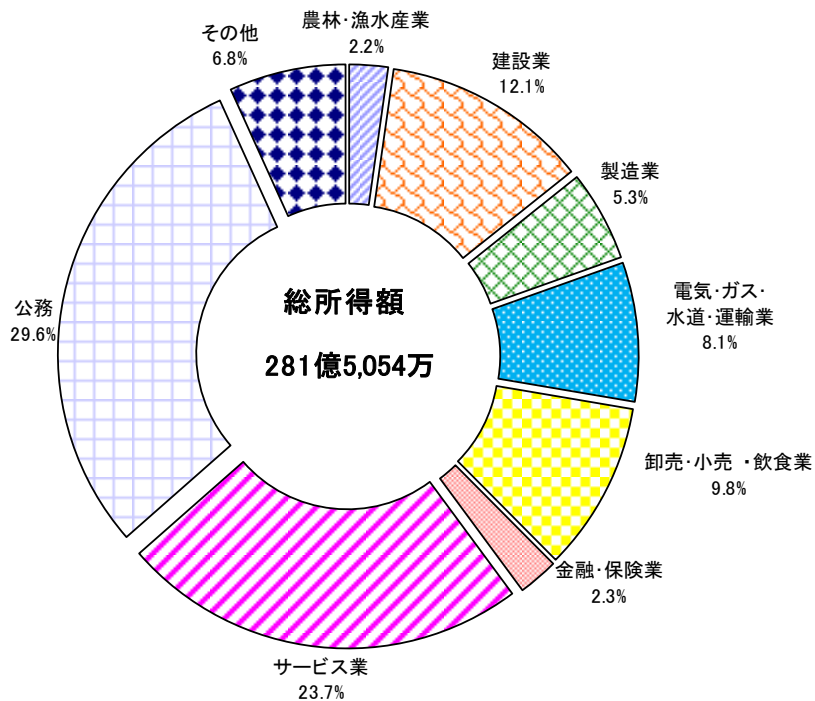

## 1 産業分類別総所得調べ

資料 税務課 (単位：人、千円)

		第1次産業		第2次産業			第3次産業	
		農林・漁水産業	建設業	製造業	小計	電気・ガス・水道・運輸業	卸売・小売・飲食業	
平成 20年	従業者数	338	1,543	1,263	2,806	860	2,516	
	構成比%	1.8	8.2	6.7	14.9	4.6	13.4	
	総所得金額	507,274	3,501,663	1,724,017	5,225,680	1,660,570	3,322,280	
	構成比%	1.7	11.4	5.6	17.0	5.4	10.8	
	一人当たり総所得金額	1,501	2,269	1,365	1,862	1,931	1,320	
21年	従業者数	369	1,400	1,435	2,835	823	2,295	
	構成比%	2.0	7.5	7.7	15.2	4.4	12.2	
	総所得金額	371,981	3,204,966	1,863,329	5,068,295	1,630,229	3,018,520	
	構成比%	1.3	10.9	6.4	17.3	5.6	10.3	
	一人当たり総所得金額	1,008	2,289	1,298	1,788	1,981	1,315	
22年	従業者数	362	1,301	1,298	2,599	812	2,208	
	構成比%	2.0	7.0	7.0	14.0	4.4	11.9	
	総所得金額	403,176	3,075,815	1,727,391	4,803,206	1,633,685	2,849,140	
	構成比%	1.4	10.7	6.0	16.7	5.7	10.0	
	一人当たり総所得金額	1,114	2,364	1,331	1,848	2,012	1,290	
23年	従業者数	351	1,284	1,228	2,512	801	2,206	
	構成比%	1.9	7.0	6.6	13.6	4.4	12.0	
	総所得金額	404,802	2,939,487	1,621,272	4,560,759	1,597,472	2,793,413	
	構成比%	1.5	10.6	5.8	16.4	5.7	10.0	
	一人当たり総所得金額	1,153	2,289	1,320	1,816	1,994	1,266	
24年	従業者数	341	1,249	1,187	2,436	790	2,149	
	構成比%	1.9	6.9	6.5	13.4	4.3	11.8	
	総所得金額	483,700	2,910,449	1,584,161	4,494,610	1,648,509	2,819,744	
	構成比%	1.7	10.6	5.8	16.4	6.0	10.2	
	一人当たり総所得金額	1,418	2,330	1,335	1,845	2,087	1,312	
25年	従業者数	373	1,313	1,097	2,410	879	2,095	
	構成比%	2.0	7.0	6.0	13.0	4.8	11.4	
	総所得金額	539,643	3,070,819	1,544,970	4,615,789	1,871,100	2,783,883	
	構成比%	2.0	11.2	5.6	16.8	6.8	10.1	
	一人当たり総所得金額	1,447	2,339	1,408	1,915	2,129	1,329	

		第1次産業	第2次産業			第3次産業	
		農林・漁水産業	建設業	製造業	小計	電気・ガス・水道・運輸業	卸売・小売・飲食業
26年	従業者数	399	1,288	1,050	2,338	930	2,048
	構成比%	2.2	7.2	5.9	13.1	5.2	11.5
	総所得金額	514,296	3,183,111	1,486,738	4,669,849	1,869,452	2,784,691
	構成比%	1.9	11.6	5.4	17.0	6.8	10.1
	一人当たり総所得金額	1,289	2,471	1,416	1,997	2,010	1,360
27年	従業者数	397	1,245	1,009	2,254	1,008	2,068
	構成比%	2.3	7.0	5.7	12.7	5.7	11.7
	総所得金額	649,626	3,117,883	1,386,861	4,504,744	2,026,418	2,833,081
	構成比%	2.4	11.4	5.1	16.5	7.4	10.4
	一人当たり総所得金額	1,636	2,504	1,374	1,999	2,010	1,370
28年	従業者数	407	1,199	1,058	2,257	1,086	1,874
	構成比%	2.3	6.7	6.0	12.7	6.1	10.6
	総所得金額	530,136	3,099,396	1,411,568	4,510,964	2,230,932	2,710,250
	構成比%	1.9	11.2	5.1	16.2	8.0	9.8
	一人当たり総所得金額	1,303	2,585	1,334	1,999	2,054	1,446
29年	従業者数	420	1,171	1,027	2,198	1,119	1,830
	構成比%	2.4	6.6	5.8	12.4	6.3	10.4
	総所得金額	650,650	3,193,638	1,405,376	4,599,014	2,428,836	2,712,049
	構成比%	2.3	11.3	5.0	16.3	8.6	9.6
	一人当たり総所得金額	1,549	2,727	1,368	2,092	2,171	1,482
30年	従業者数	416	1,240	1,024	2,264	963	1,927
	構成比%	2.4	7.1	5.9	13.0	5.5	11.1
	総所得金額	635,726	3,395,428	1,483,436	4,878,864	2,272,559	2,772,442
	構成比%	2.2	12.1	5.3	17.3	8.1	9.8
	一人当たり総所得金額	1,528	2,738	1,449	2,155	2,360	1,439

		第3次産業					合計
		金融・保険業	サービス業	公務	その他	小計	
平成 20年	従業者数	267	3,208	2,616	6,139	15,606	18,750
	構成比%	1.4	17.1	14.0	32.8	83.3	100.0
	総所得金額	703,300	6,278,122	9,721,482	3,313,163	24,998,917	30,731,871
	構成比%	2.3	20.4	31.6	10.8	81.3	100.0
	一人当たり総所得金額	2,634	1,957	3,716	540	1,602	
21年	従業者数	268	3,253	2,560	6,344	15,543	18,747
	構成比%	1.4	17.3	13.7	33.8	82.8	100.0
	総所得金額	703,307	6,124,798	9,021,149	3,279,389	23,777,392	29,217,668
	構成比%	2.4	21.0	30.9	11.2	81.4	100.0
	一人当たり総所得金額	2,624	1,883	3,524	517	1,530	
22年	従業者数	257	3,325	2,479	6,484	15,565	18,526
	構成比%	1.4	17.9	13.4	35.0	84.0	100.0
	総所得金額	713,809	6,266,555	8,728,544	3,249,055	23,440,788	28,647,170
	構成比%	2.5	21.9	30.5	11.3	81.9	100.0
	一人当たり総所得金額	2,777	1,885	3,521	501	1,506	
23年	従業者数	260	3,368	2,479	6,435	15,549	18,412
	構成比%	1.4	18.3	13.5	34.9	84.5	100.0
	総所得金額	751,260	6,023,190	8,598,882	3,109,554	22,873,771	27,839,332
	構成比%	2.7	21.6	30.9	11.2	82.1	100.0
	一人当たり総所得金額	2,889	1,788	3,469	483	1,471	
24年	従業者数	232	3,564	2,414	6,311	15,460	18,237
	構成比%	1.3	19.5	13.2	34.6	84.7	100.0
	総所得金額	666,444	6,374,137	8,143,257	2,881,066	22,533,157	27,511,467
	構成比%	2.4	23.2	29.6	10.5	81.9	100.0
	一人当たり総所得金額	2,873	1,788	3,373	457	1,458	
25年	従業者数	220	3,418	2,283	6,742	15,637	18,420
	構成比%	1.2	18.6	12.4	36.6	85.0	100.0
	総所得金額	688,218	6,446,519	7,655,938	2,901,758	22,347,416	27,502,848
	構成比%	2.5	23.4	27.8	10.6	81.2	100.0
	一人当たり総所得金額	3,128	1,886	3,353	430	1,429	
26年	従業者数	211	3,408	2,254	6,267	15,118	17,855
	構成比%	1.2	19.1	12.6	35.1	84.7	100.0
	総所得金額	639,399	6,361,233	7,934,957	2,687,567	22,277,299	27,461,444
	構成比%	2.3	23.2	28.9	9.8	81.1	100.0
	一人当たり総所得金額	3,030	1,867	3,520	429	1,474	

		第3次産業					合計
		金融・保険業	サービス業	公務	その他	小計	
27年	従業者数	213	3,297	2,245	6,214	15,045	17,696
	構成比%	1.2	18.6	12.7	35.1	85.0	100.0
	総所得金額	627,836	6,288,508	7,864,626	2,558,626	22,199,095	27,353,465
	構成比%	2.3	23.0	28.8	9.4	81.0	100.0
	一人当たり総所得金額	2,948	1,907	3,503	412	1,476	
28年	従業者数	186	3,339	2,302	6,269	15,056	17,720
	構成比%	1.1	18.8	13.0	35.4	85.0	100.0
	総所得金額	562,588	6,307,680	8,352,502	2,565,286	22,729,238	27,770,338
	構成比%	2.0	22.7	30.1	9.3	81.9	100.0
	一人当たり総所得金額	3,025	1,889	3,628	409	1,510	
29年	従業者数	171	3,408	2,298	6,236	15,062	17,680
	構成比%	1.0	19.3	13.0	35.3	85.2	100.0
	総所得金額	565,397	6,611,673	8,236,041	2,484,034	23,038,030	28,287,694
	構成比%	2.0	23.4	29.1	8.8	81.4	100.0
	一人当たり総所得金額	3,306	1,940	3,584	398	1,530	
30年	従業者数	203	3,501	2,263	5,895	14,752	17,432
	構成比%	1.2	20.1	12.9	33.8	84.6	100.0
	総所得金額	655,910	6,674,371	8,344,377	1,916,293	22,635,952	28,150,542
	構成比%	2.3	23.7	29.6	6.8	80.4	100.0
	一人当たり総所得金額	3,231	1,906	3,687	325	1,534	

## 2 留萌市の各産業別累年粗生産高

資料 総務課(単位：万円)

年	林産		畜産		水産		工産		計	
	金額	前年対比	金額	前年対比	金額	前年対比	金額	前年対比	金額	前年対比
平成19年	3,994	1,313.8	1,141	113.9	68,040	61.1	1,875,035	92.7	1,948,210	88.0
20年	4,043	101.2	951	83.3	56,387	82.9	1,983,689	105.8	2,045,070	105.0
21年	990	24.5	650	68.3	58,216	103.2	1,877,137	94.6	1,936,993	94.7
22年	6,500	656.6	806	124.0	56,919	97.8	1,739,904	92.7	1,804,129	93.1
23年	8,266	127.2	866	107.4	46,314	81.4	-	-	55,446	-
24年	7,634	92.4	1,774	204.8	47,956	103.5	1,470,183	84.5	1,527,547	84.7
25年	575	7.5	959	54.1	47,897	99.9	1,298,949	88.4	1,348,380	88.3
26年	7,538	1,311.0	1,317	137.3	54,481	113.7	1,298,334	100.0	1,361,670	101.0
27年	869	11.5	1,191	90.4	45,026	82.6	-	-	47,086	-
28年	6,221	7.2	1,909	160.3	39,249	87.2	1,142,737	88.0	1,190,116	87.4
29年	1,666	26.8	2,076	108.8	62,542	159.3	1,051,909	92.1	-	-
<b>30年</b>	<b>2,815</b>	<b>169.0</b>	<b>1,861</b>	<b>89.6</b>	<b>44,558</b>	<b>71.2</b>	-	-	-	-

注 1 平成23年の工産は、工業統計調査が中止。

2 平成27年の工産は、工業統計調査が中止。

3 平成30年の工産の数値は、平成31年工業統計調査で数値を把握する為、次年度に掲載予定。

### 3 農業

(1) 農林業センサス結果（専兼業別農家数、農家人口、農業従事者数及び経営耕地面積）資料：総務課

年	農 家 数					農家人口 (農家世帯員数)	農業従事者数 (自営農業に従事した世帯員数)
	総 数	専業農家	兼業農家		総 数		
			第 1 種 兼業農家	第 2 種 兼業農家			
平成12年	135	42	93	64	29	462	339
17年	100	47	53	37	16	328	253
22年	78	57	21	15	6	235	186
<b>27年</b>	<b>67</b>	<b>58</b>	<b>9</b>	<b>6</b>	<b>3</b>	<b>193</b>	<b>148</b>

年	経営耕地面積 (単位：ha)			
	総 面 積	田	畑	樹 園 地
平成12年	893	817	76	-
17年	847	794	53	-
22年	841	768	73	-
<b>27年</b>	<b>603</b>	<b>555</b>	<b>48</b>	

注 1 農林業センサス（各年2月1日現在）の数値。

注 2 販売農家（経営耕地面積が30アール以上又は調査期日前1年間における農産物販売金額が50万円以上）の数値である。

## (2) 農業粗生産額

資料 農林水産省北海道農政事務所 (単位: 100万円)

年次	農業 算出額	耕 種									畜 産			
		計	米	麦類	雑穀豆類	いも類	野菜	花き	工芸 農作物	種苗 その他	計	肉用牛	豚	その他 畜産物
平成16年	770	720	500	20	20	10	140	40	-	0	40	40	-	10
17年	780	740	540	10	20	10	120	x	-	x	40	40	-	0
18年	790	750	560	x	20	10	110	x	-	0	40	30	-	10
19年	...	...	...	...	...	...	...	...	...	...	...	...	...	...
20年	...	...	...	...	...	...	...	...	...	...	...	...	...	...

注 平成19年より未公表のため不詳。

## (3) 主要作物別作付面積及び収穫量

資料 農林水産省北海道農政事務所「北海道農林水産統計年報」(単位: ha、t)

		水稻	小麦	ばれいしょ	大豆	小豆	いんげん豆	大根	にんじん	ハクサイ	キャベツ	たまねぎ	トマト
平成20年	作付面積	505	55	2	x	...	...	...	...	...	...	...	...
	収穫量	2,820	217	38	x	...	...	...	...	...	...	...	...
21年	作付面積	502	x	1	x	...	...	...	...	...	...	...	...
	収穫量	2,330	x	10	x	...	...	...	...	...	...	...	...
22年	作付面積	505	53	1	x	...	...	...	...	...	...	...	...
	収穫量	2,680	104	9	x	...	...	...	...	...	...	...	...
23年	作付面積	491	53	0	x	...	...	...	...	...	...	...	...
	収穫量	2,720	157	5	x	...	...	...	...	...	...	...	...
24年	作付面積	487	54	x	x	...	...	...	...	...	...	...	...
	収穫量	2,590	154	x	x	...	...	...	...	...	...	...	...
25年	作付面積	484	x	x	32	...	...	...	...	...	...	...	...
	収穫量	2,580	x	x	51	...	...	...	...	...	...	...	...
26年	作付面積	483	51	1	x	...	...	...	...	...	...	...	...
	収穫量	2,640	162	12	x	...	...	...	...	...	...	...	...
27年	作付面積	470	x	0	38	...	...	...	...	...	...	...	...
	収穫量	2,590	x	2	60	...	...	...	...	...	...	...	...
28年	作付面積	467	x	0	42	...	...	...	...	...	...	...	...
	収穫量	2,570	x	0	82	...	...	...	...	...	...	...	...
29年	作付面積	452	52	0	46	...	...	...	...	...	...	...	...
	収穫量	2,440	179	3	87	...	...	...	...	...	...	...	...
30年	作付面積	448	60	元年11月公表予定	33	...	...	...	...	...	...	...	...
	収穫量	2,130	137	元年11月公表予定	49	...	...	...	...	...	...	...	...



		きゅうり	かぼちゃ	スイート コーン	アスパラ ガス	すいか	ねぎ	なす	青刈り とうもろこし	そば	牧草	なたね
平成20年	作付面積	...	...	...	...	...	...	...	...	...	...	...
	収穫量	...	...	...	...	...	...	...	...	...	...	...
21年	作付面積	...	...	...	...	...	...	...	...	...	...	...
	収穫量	...	...	...	...	...	...	...	...	...	...	...
22年	作付面積	...	...	...	...	...	...	...	...	40	...	10
	収穫量	...	...	...	...	...	...	...	...	28	...	5
23年	作付面積	...	...	...	...	...	...	...	...	57	...	15
	収穫量	...	...	...	...	...	...	...	...	16	...	11
24年	作付面積	...	...	...	...	...	...	...	...	72	...	×
	収穫量	...	...	...	...	...	...	...	...	43	...	×
25年	作付面積	...	...	...	...	...	...	...	...	75	...	×
	収穫量	...	...	...	...	...	...	...	...	50	...	×
26年	作付面積	...	...	...	...	...	...	...	...	80	...	×
	収穫量	...	...	...	...	...	...	...	...	29	...	×
27年	作付面積	...	...	...	...	...	...	...	...	78	...	-
	収穫量	...	...	...	...	...	...	...	...	48	...	-
28年	作付面積	...	...	...	...	...	...	...	...	91	...	-
	収穫量	...	...	...	...	...	...	...	...	47	...	-
29年	作付面積	...	...	...	...	...	...	...	...	102	...	...
	収穫量	...	...	...	...	...	...	...	...	54	...	...
30年	作付面積	...	...	...	...	...	...	...	...	101	...	5
	収穫量	...	...	...	...	...	...	...	...	31	...	2

注 平成19年から水田・畑作経営安定対策関連品目を除き調査項目が削除されたため、不詳項目が生じた。

## 4 水産業

## (1) 漁業種類別漁獲高

資料 農林水産課 各年末現在(単位：数量-t 金額-千円)

		沖合漁業	沿岸漁業		計	合計
			漁船漁業	浅海漁業		
		漁獲高	小計	小計		
平成20年	数量	620	331	1	332	952
	金額	264,940	286,820	12,106	298,926	563,866
21年	数量	847	306	2	308	1,155
	金額	337,908	232,373	11,878	244,251	582,159
22年	数量	777	294	2	296	1,073
	金額	338,447	218,193	12,546	230,739	569,186
23年	数量	708	239	3	242	950
	金額	263,406	186,072	13,666	199,738	463,144
24年	数量	604	333	1	334	938
	金額	266,228	202,382	10,949	213,331	479,559
25年	数量	508	250	1	251	759
	金額	240,682	230,309	7,975	238,284	478,966
26年	数量	568	325	3	328	896
	金額	268,230	260,940	15,639	276,579	544,809
27年	数量	342	319	1	320	662
	金額	167,665	273,465	9,126	282,591	450,256
28年	数量	271	382	2	384	655
	金額	118,061	259,359	15,068	274,427	392,488
29年	数量	382	508	2	510	892
	金額	167,197	444,065	14,166	458,231	625,428
30年	数量	460	439	0	439	899
	金額	169,660	367,192	10,953	378,145	547,805

## (2) 魚種別漁獲高

資料 農林水産課 各年末現在(単位：数量-ト、金額-千円)

		魚類												
		にしん	さけ	ます	たら	すけとうたら	ほっけ	さば	いわし	ひらめ	かれい類	まぐろ	ぶり	さめ
平成 21年	数量	3	95	0	9	105	68	0	-	1	109	0	0	0
	金額	1,503	33,481	167	2,619	5,310	3,659	24	-	777	26,849	1	75	3
22年	数量	5	76	0	19	147	63	-	-	2	140	-	0	0
	金額	2,597	23,999	213	3,142	8,817	3,682	-	-	1,247	27,894	-	26	1
23年	数量	7	90	0	18	35	10	0	-	1	149	-	0	0
	金額	2,557	35,668	220	3,282	1,443	5,749	8	-	954	32,170	-	20	1
24年	数量	6	85	0	23	42	58	-	-	1	180	-	1	0
	金額	2,096	36,475	67	5,126	2,354	5,981	-	-	833	31,707	-	143	5
25年	数量	14	58	0	17	33	29	0	-	2	160	-	3	0
	金額	5,175	24,284	18	3,230	1,375	2,997	19	-	1,583	27,434	-	199	4
26年	数量	24	155	0	28	42	80	0	-	3	160	0	2	0
	金額	5,110	64,440	21	5,350	1,619	7,148	8	-	1,804	31,510	9	368	1
27年	数量	12	156	0	20	19	12	0	-	1	134	-	2	0
	金額	3,681	72,101	30	5,676	1,055	3,226	2	-	1,005	32,494	-	270	4
28年	数量	14	127	0	36	23	13	0	0	2	142	0	3	0
	金額	1,714	77,611	198	10,101	1,353	3,215	49	5	1,334	36,588	20	460	1
29年	数量	7	197	0	68	16	8	0	-	1	187	0	2	0
	金額	1,807	198,559	36	12,636	932	2,055	41	-	662	46,716	17	435	0
30年	数量	5	133	0	79	22	46	2	-	3	165	-	2	0
	金額	1,145	99,642	131	9,261	936	5,261	280	-	3,195	32,940	-	125	0

		魚類					水産動物						
		あいなめ	そい類	はたはた	その他	小計	いか	たこ	なまこ	うに	えび	その他	小計
平成 21年	数量	3	2	11	43	449	369	107	43	2	183	-	704
	金額	766	787	6,880	12,296	95,197	87,506	39,335	141,118	9,052	206,613	-	483,624
22年	数量	2	3	5	55	517	203	90	34	1	227	-	555
	金額	675	998	3,369	15,482	92,142	65,230	25,214	147,862	9,382	225,535	-	473,223
23年	数量	3	8	3	31	455	275	49	31	2	135	2	494
	金額	785	3,411	2,601	6,302	95,144	70,917	18,215	112,478	10,261	151,133	1,531	364,535
24年	数量	1	6	2	26	431	232	78	45	1	150	1	507
	金額	375	2,118	1,280	6,633	95,193	68,530	42,019	101,196	9,018	160,964	696	382,423
25年	数量	1	2	4	26	349	130	98	40	1	141	0	410
	金額	328	616	2,746	5,804	75,812	44,100	45,691	147,645	6,401	157,141	530	401,508

		魚類					水産動物						
		あいなめ	そい類	はたはた	その他	小計	いか	たこ	なまこ	うに	えび	その他	小計
26年	数量	1	5	4	27	531	135	45	44	1	137	1	363
	金額	374	1,531	2,762	7,138	129,193	44,425	20,299	159,788	12,138	174,836	629	412,115
27年	数量	1	4	7	37	405	53	87	37	1	78	1	257
	金額	374	1,173	3,428	9,516	134,035	19,470	36,111	153,897	7,467	97,057	549	314,551
28年	数量	1	3	5	63	432	46	123	31	1	21	1	223
	金額	238	993	3,056	18,365	155,301	31,352	52,593	101,052	14,013	36,800	458	236,268
29年	数量	0	2	3	80	571	116	142	37	1	25	0	321
	金額	142	512	1,801	12,486	278,837	66,161	57,320	165,174	12,567	43,454	359	345,035
30年	数量	0	3	2	76	538	127	180	32	0	21	1	361
	金額	96	587	1,546	8,060	163,205	71,393	100,368	159,892	8,549	41,781	311	382,294

		貝類					海藻類						合計
		あわび	つぶ類	いがい	その他	小計	こんぶ	わかめ	のり	もずく	ぎんなんそう その他	小計	
平成 21年	数量	1	1	0	0	2	0	-	-	0	0	0	1,155
	金額	2,626	104	39	395	3,164	81	-	-	4	89	174	582,159
21年	数量	1	1	0	0	2	0	-	-	0	0	0	1,155
	金額	2,626	104	39	395	3,164	81	-	-	4	89	174	582,159
22年	数量	1	1	0	0	2	0	-	-	-	0	0	1,073
	金額	2,642	193	65	513	3,413	32	-	-	-	376	408	569,186
23年	数量	1	0	0	-	1	-	-	-	-	0	0	950
	金額	3,233	93	1	-	3,327	-	-	-	-	138	138	463,144
24年	数量	0	0	0	-	0	-	-	-	-	0	0	938
	金額	1,671	13	48	-	1,732	-	-	-	-	211	211	479,559
25年	数量	0	0	0	0	0	-	-	-	-	-	-	759
	金額	1,575	41	28	2	1,646	-	-	-	-	-	-	478,966
26年	数量	0	1	1	-	2	-	-	-	-	0	0	896
	金額	2,077	627	408	-	3,112	-	-	-	-	389	389	544,809
27年	数量	0	0	0	-	0	0	-	-	-	0	0	662
	金額	1,331	67	9	-	1,407	61	-	-	-	202	263	450,256
28年	数量	0	0	-	-	0	-	-	-	-	0	0	655
	金額	340	241	-	-	581	-	-	-	-	336	336	392,486
29年	数量	0	0	0	-	0	-	-	-	-	0	0	892
	金額	751	182	166	-	1,099	-	-	-	-	457	457	625,428
30年	数量	0	0	0	-	0	-	-	-	-	0	0	899
	金額	1,366	236	131	-	1,733	-	-	-	-	573	573	547,805

## (3) 水産加工製品生産高

資料 経済港湾課 各年末現在(単位：数量-ト、金額-千円)

		干製品					塩蔵品				
		みがきにしん	ほっけ	さけとば	その他	小計	かずのこ	たらこ	ぬかにしん	その他	小計
平成 21年	数量	157	56	5	-	218	2,522	652	553	-	3,727
	金額	128,470	57,200	3,137	-	188,807	9,782,078	1,303,713	312,675	-	11,398,466
22年	数量	137	82	5	-	224	2,399	578	470	-	3,447
	金額	116,426	82,886	3,700	-	203,012	8,427,262	1,009,793	261,694	-	9,698,749
23年	数量	121	72	6	-	199	2,413	444	470	-	3,327
	金額	104,994	19,305	3,568	-	127,867	7,572,128	780,970	254,505	-	8,607,603
24年	数量	116	86	0	-	202	2,302	398	449	-	3,149
	金額	97,484	25,012	0	-	122,496	7,496,232	709,180	248,798	-	8,454,210
25年	数量	100	23	0	-	123	2,000	388	446	-	2,834
	金額	89,475	16,393	0	-	105,868	6,879,951	683,164	245,198	-	7,808,313
26年	数量	88	18	0	-	106	1,845	400	417	-	2,662
	金額	75,959	13,323	0	-	89,282	5,980,782	698,466	221,434	-	6,900,682
27年	数量	84	-	-	-	84	1,690	408	439	-	2,537
	金額	72,970	-	-	-	72,970	5,796,773	703,008	226,152	-	6,725,933
28年	数量	72	-	-	-	72	1,652	329	404	-	2,385
	金額	66,304	-	-	-	66,304	5,606,247	576,731	219,724	-	6,402,702
29年	数量	52	-	-	-	52	1,618	367	367	-	2,352
	金額	50,749	-	-	-	50,749	5,269,890	726,437	198,753	-	6,195,080
30年	数量	37	-	-	-	37	1,411	357	321	-	2,089
	金額	36,126	-	-	-	36,126	5,042,881	697,763	171,160	-	5,911,804

		燻製品				調味水産加工品					
		ほっけ	さけ燻製	その他	小計	味付かずのこ	からしめんたいこ	にしん親子漬	いくら醤油漬	その他	小計
平成 21年	数量	75	70	-	145	282	82	-	-	77	441
	金額	121,283	203,166	-	324,449	1,316,095	199,918	-	-	518,934	2,034,947
22年	数量	71	72	-	143	295	116	-	-	86	497
	金額	125,397	206,740	-	332,137	1,220,924	235,289	-	-	454,494	1,910,707
23年	数量	68	83	-	151	332	129	-	-	99	560
	金額	112,781	239,115	-	351,896	1,218,350	232,223	-	-	518,098	1,968,671
24年	数量	65	80	-	145	360	111	-	-	93	564
	金額	111,387	236,968	-	348,355	1,279,382	204,365	-	-	568,352	2,052,099
25年	数量	44	87	-	131	320	112	-	-	109	541
	金額	86,560	214,362	-	300,922	1,195,047	207,090	-	-	710,842	2,112,979

		燻製品				調味水産加工品					
		ほっけ	さけ燻製	その他	小計	味付かずのこ	からしめんたいこ	にしん親子漬	いくら醤油漬	その他	小計
26年	数量	43	84	-	127	334	115	-	-	107	556
	金額	87,713	250,521	-	338,234	1,232,272	200,926	-	-	677,311	2,110,509
27年	数量	41	80	-	121	348	123	-	-	71	542
	金額	91,797	252,976	-	344,773	1,336,491	212,816	-	-	493,072	2,042,379
28年	数量	34	82	-	116	369	102	-	-	61	532
	金額	89,834	274,743	-	364,577	1,430,245	182,659	-	-	413,364	2,026,268
29年	数量	30	79	-	109	390	103	-	-	37	530
	金額	81,429	265,637	-	347,066	1,473,602	175,386	-	-	283,483	1,932,471
30年	数量	19	146	-	165	358	88	-	-	13	459
	金額	62,384	313,282	-	375,666	1,482,147	156,371	-	-	89,105	1,727,623

		冷蔵水産物			処理にしん	その他	合計
		冷凍にしん	その他(冷凍白子等)	小計			
平成 21年	数量	5,136	586	5,722	638	-	10,891
	金額	439,505	162,043	601,548	1,085,289	-	15,633,506
22年	数量	5,465	324	5,789	596	-	10,696
	金額	392,648	111,204	503,852	505,742	-	13,154,199
23年	数量	6,462	320	6,782	814	-	11,833
	金額	309,933	121,995	431,928	492,312	-	11,980,277
24年	数量	4,641	441	5,082	490	-	9,632
	金額	332,817	129,560	462,377	457,154	-	11,896,691
25年	数量	5,079	349	5,428	183	-	9,240
	金額	310,364	103,661	414,025	365,370	-	11,107,477
26年	数量	6,223	248	6,471	115	-	10,037
	金額	365,811	112,367	478,178	309,269	-	10,226,154
27年	数量	6,043	135	6,178	82	-	9,544
	金額	371,406	57,536	428,942	192,809	-	9,807,806
28年	数量	5,135	25	5,160	154	-	8,419
	金額	407,229	12,570	419,799	214,392	-	9,494,042
29年	数量	4,535	41	4,576	77	-	7,696
	金額	258,004	180,951	438,955	37,890	-	9,002,211
30年	数量	3,872	2	3,874	47	-	6,671
	金額	240,808	2,000	242,808	173,801	-	8,467,828

(4) 漁業センサス結果（経営体数、漁船数、従業者数）

資料 総務課 各年11月1日現在

	経営体数								漁船数				最盛期の従業者数			一経営体平均漁獲金額 (万円)
	総数	個人	団体経営						無動力船	船外機付船	動力船		総数	家族	雇用者	
			総数	会社	漁業協同組合	共同経営	官公庁 学校試験場	その他			隻数	ト数				
平成10年	54	51	3	3	-	-	-	-	35	40	44	946	147	55	92	2,794
15年	42	39	3	3	-	-	-	-	19	28	40	685.3	98	42	56	1,964
20年	35	34	1	-	-	-	-	-	-	7	29	248.7	52	20	32	-
25年	19	19	-	-	-	-	-	-	10	15	20	119.3	57	23	34	-

(5) 漁業センサス結果（漁業種別、専業別経営体数）

資料 総務課

①主とする漁業種類別経営体数

②自営漁業の専業別経営体数

単位：経営体

年月日	計	底びき網		刺網	はえ縄		釣	さけ定置網	小型定置網	採貝	その他の漁業	計 A+B+C	専業 (自営漁業のみ) A	兼業							
		沖合底びき網 1 そうびき	小型底びき網 その他	他の刺網	まぐろはえ縄	その他のはえ縄	ひき縄釣							自営漁業が主			自営漁業が従				
														小計 B	自営漁業と共同経営のみ	その他 うち、自営漁業従事者は漁業のみに従事	小計 C	自営漁業と共同経営のみ	その他 うち、自営漁業従事者は漁業のみに従事		
H10. 11. 1	54	1	2	16	-	1	-	2	-	7	25	51	41	6	-	6	3	4	-	4	1
H15. 11. 1	42	-	3	6	1	-	-	2	1	-	29	39	29	7	-	7	3	3	-	3	2
H20. 11. 1	36	-	16	1	-	1	-	2	1	2	13	34	28	6	-	6	3	-	-	-	-
H25. 11. 1	19	-	3	7	-	-	-	5	1	-	3	19	12	6	-	6	1	1	-	1	-

5 商業

(1) 産業（小分類）別商店数従業員数及び販売額

資料 総務課 (販売額単位：万円)

	総数			一般卸売業			小売業 計			各種商品小売業		
	商店数	従業員数	販売額	商店数	従業員数	販売額	商店数	従業員数	販売額	商店数	従業員数	販売額
昭和60年 (6月1日現在)	589	3,000	9,523,071	83	628	5,811,757	506	2,372	3,711,314	2	x	x
昭和63年 (6月1日現在)	548	2,822	9,196,091	79	589	5,460,608	469	2,233	3,735,483	1	x	x
平成3年 (7月1日現在)	558	2,618	10,006,966	86	579	5,952,464	472	2,039	4,054,502	1	x	x
平成6年 (7月1日現在)	523	2,918	10,350,427	87	611	6,353,861	436	2,307	3,996,566	1	x	x
平成9年 (6月1日現在)	458	2,673	10,326,429	67	492	6,251,188	391	2,181	4,075,061	-	-	-
平成11年 (7月1日現在)	462	2,877	10,114,653	86	661	6,403,924	376	2,216	3,710,729	-	-	-
平成14年 (6月1日現在)	446	2,962	8,990,905	75	540	5,282,516	371	2,422	3,708,389	-	-	-
平成16年 (6月1日現在)	405	2,546	8,138,387	71	458	4,770,394	334	2,088	3,367,993	-	-	-
平成19年 (6月1日現在)	354	2,333	7,047,214	62	379	3,807,624	292	1,954	3,239,590	-	-	-
<b>平成26年 (7月1日現在)</b>	<b>240</b>	<b>1,411</b>	<b>5,034,285</b>	<b>45</b>	<b>190</b>	<b>2,382,325</b>	<b>195</b>	<b>1,221</b>	<b>2,651,960</b>	-	-	-

	繊維・衣服・身のまわり品小売業			飲食料品小売業			自動車・自転車小売業			家具・建具・什器小売業		
	商店数	従業員数	販売額	商店数	従業員数	販売額	商店数	従業員数	販売額	商店数	従業員数	販売額
昭和60年 (6月1日現在)	83	397	566,261	190	786	1,242,987	35	x	x	52	221	298,556
昭和63年 (6月1日現在)	73	363	605,052	179	771	1,293,619	29	x	x	47	201	321,283
平成3年 (7月1日現在)	66	309	553,068	174	709	1,286,385	32	x	x	41	166	313,924
平成6年 (7月1日現在)	56	306	585,261	159	775	1,336,160	29	x	x	43	169	273,414
平成9年 (6月1日現在)	56	240	520,133	136	800	1,538,761	27	167	597,142	41	194	235,995



平成11年 (7月1日現在)	50	234	382,876	118	766	1,257,718	31	209	602,529	38	165	369,185
平成14年 (6月1日現在)	45	207	328,951	119	880	1,331,627	28	176	433,611	44	206	445,395
平成16年 (6月1日現在)	43	201	318,685	116	857	1,258,592	28	162	x	33	149	299,685
平成19年 (6月1日現在)	35	145	220,073	90	724	1,108,815	25	177	388,361	29	106	154,089
<b>平成26年 (7月1日現在)</b>	<b>24</b>	<b>83</b>	<b>132,188</b>	<b>54</b>	<b>471</b>	<b>807,116</b>	-	-	-			

	その他の小売業			機械器具小売業			無店舗小売業		
	商店数	従業員数	販売額	商店数	従業員数	販売額	商店数	従業員数	販売額
昭和60年 (6月1日現在)	144	684	1,036,926	/	/	/	/	/	/
昭和63年 (6月1日現在)	140	674	920,011						
平成3年 (7月1日現在)	158	611	1,173,872						
平成6年 (7月1日現在)	148	827	1,066,277						
平成9年 (6月1日現在)	131	780	1,183,030						
平成11年 (7月1日現在)	139	842	1,098,421						
平成14年 (6月1日現在)	135	953	1,168,805						
平成16年 (6月1日現在)	114	719	1,067,122						
平成19年 (6月1日現在)	113	802	1,368,252						
<b>平成26年 (7月1日現在)</b>	<b>78</b>	<b>505</b>	<b>1,252,183</b>						

- 注 1 商業統計調査のうち飲食店(一般食堂・ラーメン店など)を除いた数値。  
2 平成11、16年実施の調査は簡易調査。  
3 平成26年4月1日から日本標準産業分類の第13回改定が適用されたため、分類項目を変更。  
4 xは機密保持上、伏せました。

## (2) 産業（中分類）別商店数、従業員数、販売額及び売場面積

資料 総務課

業種別	商店数											従業員数	年間商品販売額 (万円)	その他の 収入額 (万円)	売場面積 (平方m)		
	総数	経営組織別		従業者規模数													
		法人	個人	1 ～ 2	3 ～ 4	5 ～ 9	10 ～ 19	20 ～ 29	30 ～ 49	50 ～ 99	100 以上						
平成16年 6月1日現在	合計	405	255	150	150	97	88	52	8	3	5	2	2,548	8,138,387	118,220	46,349	
	卸売業計	71	61	10	13	21	22	12	3	-	-	-	460	4,770,394	14,161	-	
	小売業計	334	194	140	137	76	66	40	5	3	5	2	2,088	3,367,993	104,059	46,349	
	その他の各種商品小売業	-	-	-	-	-	-	-	-	-	-	-	-	-	-	-	-
	繊維・衣服・身のまわり品小売業	43	27	16	21	8	12	1	-	1	-	-	201	318,685	654	13,265	
	飲食料品小売業	116	53	63	51	24	14	21	2	-	4	-	857	1,258,592	2,042	12,731	
	自動車・自転車小売業	28	21	7	7	10	5	5	1	-	-	-	162	x	x	x	
	家具・建具・什器小売業	33	18	15	16	9	6	1	-	1	-	-	149	299,685	11,394	8,265	
その他の小売業	114	75	39	42	25	29	12	2	1	1	2	719	1,067,122	9,346	9,996		
平成19年 6月1日現在	合計	354	231	123	132	83	75	46	7	5	5	1	2,333	7,047,214	139,054	41,680	
	卸売業計	62	53	9	15	19	16	10	1	1	-	-	379	3,807,624	13,845	-	
	小売業計	292	178	114	117	64	59	36	6	4	5	1	1,954	3,239,590	125,209	41,680	
	その他の各種商品小売業	-	-	-	-	-	-	-	-	-	-	-	-	-	-	-	-
	繊維・衣服・身のまわり品小売業	35	21	14	20	4	9	1	-	1	-	-	145	220,073	-	10,979	
	飲食料品小売業	90	41	49	38	19	13	13	3	1	2	1	724	1,108,815	3,698	11,684	
	自動車・自転車小売業	25	21	4	7	5	4	8	1	-	-	-	177	388,361	95,470	1,333	
	家具・建具・什器小売業	29	17	12	13	10	4	2	-	-	-	-	106	154,089	14,221	4,227	
その他の小売業	113	78	35	39	26	29	12	2	2	3	-	802	1,368,252	11,820	13,457		
平成26年 7月1日現在	合計	240	164	76	105	54	52	21	1	3	4	-	1,411	5,034,285	174,865	34,219	
	卸売業計	45	43	2	16	13	14	2	-	-	-	-	190	2,382,325	83,107	-	
	小売業計	195	121	74	89	41	38	19	1	3	4	-	1,221	2,651,960	91,758	34,219	
	各種商品小売業	-	-	-	-	-	-	-	-	-	-	-	-	-	-	-	-
	繊維・衣服・身のまわり品小売業	24	15	9	14	3	5	2	-	-	-	-	83	132,188	290	5,555	
	飲食料品小売業	54	23	31	22	15	6	7	-	1	3	-	471	807,116	13,531	9,406	
	機械器具小売業	32	22	10	16	6	6	4	-	-	-	-	141	381,185	53,165	4,326	
	無店舗小売業	7	4	3	4	2	1	-	-	-	-	-	21	79,288	x	-	
その他の小売業	78	57	21	33	15	20	6	1	2	1	-	505	1,252,183	x	14,932		

注 1 平成26年4月1日から日本標準産業分類の第13回改定が適用されたため、分類項目を変更。

注 2 xは機密保持上、伏せました。

## (3) 産業（大分類）別事業所数・従業者数

資料 総務課

	事業所数計	従業者数計	A～R S公務を除く産業		A～B 農業・林業・漁業		C 鉱業・採石業 ・砂利採取業		D 建設業		E 製造業		F 電気・ガス ・熱供給・水道業		G 情報通信業	
			事業所数	就業者数	事業所数	就業者数	事業所数	就業者数	事業所数	就業者数	事業所数	就業者数	事業所数	就業者数	事業所数	就業者数
平成21年	1,450	12,658	1,422	11,161	11	104	1	8	119	1,343	56	1,226	4	58	12	145
平成24年	-	-	1,253	8,698	6	57	1	12	101	1,020	49	965	2	36	12	69
平成26年	1,241	11,121	1,213	9,826	9	93	1	16	95	1,216	46	885	5	51	10	48
平成28年	-	-	1,107	8,065	5	57	2	13	92	950	37	871	4	48	8	49

	H 運輸業・郵便業		I 卸売業・小売業		J 金融業・保険業		k 不動産業 ・物品賃貸料		L 学術研究・専門 ・技術サービス業		M 宿泊業 ・飲食サービス業		N 生活関連 サービス業・娯楽業		O 教育 ・学習支援業	
	事業所数	就業者数	事業所数	就業者数	事業所数	就業者数	事業所数	就業者数	事業所数	就業者数	事業所数	就業者数	事業所数	就業者数	事業所数	就業者数
平成21年	47	833	366	2,278	43	340	61	154	54	562	245	900	152	551	36	402
平成24年	43	768	320	1,913	38	301	55	154	44	201	226	858	133	467	19	73
平成26年	45	683	320	1,911	36	272	49	133	45	473	191	760	116	449	25	327
平成28年	47	641	310	1,926	29	255	44	143	38	173	170	647	109	377	14	65

	P 医療・福祉		Q 複合サービス事業		R サービス業 (他に分類されない)		S 公務	
	事業所数	就業者数	事業所数	就業者数	事業所数	就業者数	事業所数	就業者数
平成21年	84	1,542	11	109	120	606	28	1,497
平成24年	78	1,060	9	64	117	680	-	-
平成26年	99	1,645	9	195	112	669	28	1,295
平成28年	83	1,121	10	207	105	522	-	-

注 1 平成21・26年の数値は、経済センサス基礎調査。（平成21年7月1日・平成26年7月1日）

2 平成24・28年の数値は、経済センサス活動調査。（平成24年2月1日・平成28年6月1日）

3 経済センサス活動調査は、以下の事業所を除く。

- ①国・地方公共団体の事業所
- ②農林業に属する個人経営の事業所
- ③漁業に属する個人経営の事業所
- ④家事サービス業に属する事業所
- ⑤サービス業のうち、外国公務に属する事業所

(4) 産業(大分類) 従業者規模別 事業所数・従業者数

産業別	従業者規模		民間									
	総数		総数		従業者1~4人		従業者5~9人		従業者10~29人		従業者30~49人	
	事業所数	従業者数	事業所数	従業者数	事業所数	従業者数	事業所数	従業者数	事業所数	従業者数	事業所数	従業者数
全産業	1,241	11,121	1,213	9,826	768	1,582	207	1,362	172	2,805	30	1,148
A~B 農業・林業・漁業	9	93	9	93	4	12	1	8	4	73	-	-
C 鉱業・採石業・砂利採取業	1	16	1	16	-	-	-	-	1	16	-	-
D 建設業	95	1,216	95	1,216	45	108	22	144	20	358	3	111
E 製造業	46	885	46	885	20	52	11	68	7	104	4	162
F 電気・ガス・熱供給・水道業	5	51	5	51	2	4	-	-	3	47	-	-
G 情報通信業	10	48	10	48	8	17	-	-	-	-	1	31
H 運輸業・郵便業	45	683	45	683	16	39	12	87	9	158	5	207
I 卸売業・小売業	320	1,911	320	1,911	200	460	74	490	37	514	4	151
J 金融業・保険業	36	272	36	272	17	43	9	71	9	158	-	-
K 不動産業・物品賃貸業	49	133	49	133	37	57	9	56	2	20	-	-
L 学術研究・専門・専門技術サービス業	45	473	45	473	30	69	6	35	6	100	1	34
M 宿泊業・飲食サービス業	191	760	191	760	145	291	28	174	16	262	1	33
N 生活関連サービス業・娯楽業	116	449	116	449	99	159	7	44	8	152	1	36
O 教育・学習支援業	25	327	25	327	11	19	2	15	8	145	4	148
P 医療・福祉	99	1,645	99	1,645	47	86	17	110	25	415	1	30
Q 複合サービス事業	9	195	9	195	6	18	1	8	1	19	-	-
R サービス業(他に分類されない)	112	669	112	669	81	148	8	52	16	264	5	205
S 公務	28	1,295	-	-	-	-	-	-	-	-	-	-

産業別	従業者規模		民間		国・地方公共団体等	
	従業者50人以上		派遣従業者のみ			
	事業所数	従業者数	事業所数	事業所数	従業者数	
全産業	28	2,929	8	-	-	
A~B 農業・林業・漁業	-	-	-	-	-	
C 鉱業・採石業・砂利採取業	-	-	-	-	-	
D 建設業	5	495	-	-	-	
E 製造業	4	499	-	-	-	
F 電気・ガス・熱供給・水道業	-	-	-	-	-	
G 情報通信業	-	-	1	-	-	
H 運輸業・郵便業	3	192	-	-	-	
I 卸売業・小売業	4	296	1	-	-	
J 金融業・保険業	-	-	1	-	-	
K 不動産業・物品賃貸業	-	-	1	-	-	
L 学術研究・専門・専門技術サービス業	2	235	-	-	-	
M 宿泊業・飲食サービス業	-	-	1	-	-	
N 生活関連サービス業・娯楽業	1	58	-	-	-	
O 教育・学習支援業	-	-	-	-	-	
P 医療・福祉	8	1,004	1	-	-	
Q 複合サービス事業	1	150	-	-	-	
R サービス業(他に分類されない)	-	-	2	-	-	
S 公務	-	-	-	28	1,295	

注 1 平成26年経済センサス基礎調査(平成26年7月1日)数値。

## 6 工業統計調査

資料 総務課 各年末現在(単位：万円)

		総数	食料品	飲料・飼料・ たばこ製品	繊維工業品, 衣服 その他の繊維製品	木材・木製品	家具・装製品	ぱるぷ・紙・ 紙加工品	出版・印刷・ 同関連品
平成18年 (4人以上)	事業所数	34	17	2	-	1	1	-	3
	従業者数	1,295	1,095	x	-	x	x	-	42
	給料額	315,954	249,389	x	-	x	x	-	11,443
	製造品 出荷額等	2,021,963	1,704,029	x	-	x	x	-	27,784
平成19年 (4人以上)	事業所数	52	24	2	1	1	5	-	6
	従業者数	1,341	1,206	x	x	x	x	-	40
	給料額	295,769	249,779	x	x	x	x	-	12,108
	製造品 出荷額等	1,875,035	1,647,093	x	x	x	x	-	25,875
平成20年 (全数)	事業所数	(14) 46	(6) 22	0 2	(1) 1	0 1	(4) 6	0 0	(2) 5
	従業者数	1,290	1,166	x	x	x	x	-	37
	給料額	275,434	240,550	x	x	x	x	-	10,364
	製造品 出荷額等	1,983,689	1,808,618	x	x	x	x	-	28,199
平成21年 (4人以上)	事業所数	29	17	1	0	0	1	0	3
	従業者数	1,130	1,028	x	-	-	-	-	32
	給料額	258,637	229,761	x	-	-	-	-	9,458
	製造品 出荷額等	1,877,137	1,717,359	x	-	-	-	-	25,525
平成22年 (4人以上)	事業所数	27	16	1	-	-	1	-	2
	従業者数	1,044	956	7	-	-	4	-	19
	給料額	x	x	x	-	-	x	-	x
	製造品 出荷額等	1,739,904	1,614,714	x	-	-	x	-	x
平成24年 (4人以上)	事業所数	26	16	-	-	-	1	-	2
	従業者数	864	780	-	-	-	4	-	19
	給料額	x	x	-	-	-	x	-	x
	製造品 出荷額等	1,470,183	×	-	-	-	×	-	×

		総数	食料品	飲料・飼料・ たばこ製品	繊維工業品, 衣服 その他の繊維製品	木材・木製品	家具・装製品	ぱるぷ・紙・ 紙加工品	出版・印刷・ 同関連品
平成25年 (4人以上)	事業所数	24	14	-	-	-	1	-	2
	従業者数	741	657	-	-	-	4	-	19
	給料額	x	x	-	-	-	x	-	x
	製造品 出荷額等	1, 298, 949	x	-	-	-	x	-	x
平成26年 (4人以上)	事業所数	24	14	-	-	-	1	-	2
	従業者数	695	618	-	-	-	4	-	16
	給料額	178, 223	157, 323	-	-	-	x	-	x
	製造品 出荷額等	1, 298, 334	1, 127, 979	-	-	-	x	-	x
平成29年 (平成28年) (4人以上)	事業所数	21	14	-	-	-	1	-	2
	従業者数	833	789	-	-	-	4	-	16
	給料額	165, 485	153, 446	-	-	-	x	-	x
	製造品 出荷額等	1, 142, 737	1, 083, 189	-	-	-	x	-	x
平成30年 (平成29年) (4人以上)	事業所数	19	12	-	-	-	1	-	2
	従業者数	798	757	-	-	-	4	-	15
	給料額	-	-	-	-	-	x	-	x
	製造品 出荷額等	1, 051, 909	1, 004, 032	-	-	-	x	-	x

		プラスチック 製品	窯業・土石製品	金属製品	生産用機械器具 一般機械器具	輸送用機械器具	精密機械器具	その他の製品
平成18年 (4人以上)	事業所数	2	3	4	1	-	-	-
	従業者数	x	22	43	x	-	-	-
	給料額	x	9, 302	16, 924	x	-	-	-
	製造品 出荷額等	x	55, 616	113, 572	x	-	-	-
平成19年 (4人以上)	事業所数	2	3	4	1	2	1	-
	従業者数	x	15	37	x	x	x	-
	給料額	x	6, 400	15, 771	x	x	x	-
	製造品 出荷額等	x	53, 144	103, 206	x	x	x	-
平成20年 (全数)	事業所数	0	(1)	0	0	0	0	0
		2	3	3	1	0	0	0
	従業者数	x	14	12	x	x	x	-
	給料額	x	7, 738	2, 912	x	x	x	-
	製造品 出荷額等	x	86, 617	5, 855	x	x	x	-

		プラスチック製品	窯業・土石製品	金属製品	生産用機械器具 一般機械器具	輸送用機械器具	精密機械器具	その他の製品
平成21年 (4人以上)	事業所数	2	2	2	1	0	0	0
	従業者数	x	11	8	x	-	-	-
	給料額	x	5,600	1,404	x	-	-	-
	製造品 出荷額等	x	80,450	3,109	x	-	-	-
平成22年 (4人以上)	事業所数	2	3	1	1	-	-	-
	従業者数	31	17	4	6	-	-	-
	給料額	x	x	x	x	-	-	-
	製造品 出荷額等	x	62,158	x	x	-	-	-
平成24年 (4人以上)	事業所数	2	3	1	1	-	-	-
	従業者数	34	17	4	6	-	-	-
	給料額	x	x	x	x	-	-	-
	製造品 出荷額等	x	x	x	x	-	-	-
平成25年 (4人以上)	事業所数	2	3	1	1	-	-	-
	従業者数	35	17	4	5	-	-	-
	給料額	x	x	x	x	-	-	-
	製造品 出荷額等	x	x	x	x	-	-	-
平成26年 (4人以上)	事業所数	2	3	1	1	-	-	-
	従業者数	31	17	4	5	-	-	-
	給料額	x	6,636	x	x	-	-	-
	製造品 出荷額等	x	124,194	x	x	-	-	-
平成29年 (平成28年) (4人以上)	事業所数	1	2	1	-	-	-	-
	従業者数	8	12	4	-	-	-	-
	給料額	x	x	x	-	-	-	-
	製造品 出荷額等	x	x	x	-	-	-	-
平成30年 (平成29年) (4人以上)	事業所数	1	2	1	-	-	-	-
	従業者数	8	10	4	-	-	-	-
	給料額	x	x	x	-	-	-	-
	製造品 出荷額等	x	x	x	-	-	-	-

注 1 製造品出荷額等とは製造品出荷額、加工賃収入額、修理工収入額並びにくず及び廃物の出荷額を含めたものの総称であって、内国消費税が含まれている。

2 xは機密保持上、伏せました。( )は3人以下の事業所数で概数である。

3 平成20年より産業分類が変更になり、一部分類項目を変更した。

4 平成23年・平成27年・平成28年は工業統計調査中止。

5 平成29年の調査から調査期日が12月31日から6月1日に変更（経理項目については前年1月～12月の実績）

## 7 林業

資料 留萌南部森林管理署、留萌振興局森林室、農林水産課

## (1) 林産額調べ

各年度末現在(単位：立方m、万円)

	総数		国有林		道有林		市及び民有林 (23年～私有林)	
	数量	金額	数量	金額	数量	金額	数量	金額
平成20年	5,392	4,043	5,388	4,042	4	1	-	-
21年	1,664	990	1,664	990	0	0	-	-
22年	11,963	6,500	11,066	6,252	897	248	-	-
23年	12,658	8,266	7,771	5,436	2,521	761	2,366	2,069
24年	13,865	7,634	10,351	5,198	1,004	323	2,510	2,113
25年	2,729	575	2,293	169	0	0	436	406
26年	23,123	7,538	20,165	5,778	1,085	268	1,873	1,492
27年	2,254	869	1,174	51	12	0	1,068	818
28年	17,247	6,221	13,186	4,035	1,181	421	2,880	1,765
29年	2,935	1,666	-	-	7	0	2,928	1,666
<b>30年</b>	<b>6,500</b>	<b>2,815</b>	-	-	<b>2,894</b>	<b>314</b>	<b>3,606</b>	<b>2,501</b>

注 平成23年より、「市及び民有林」から「市及び私有林」に項目変更。  
道有林の数量は立木販売量であり、材積は立木幹材積である。



## (2) 樹種別生産量

資料 留萌南部森林管理署、留萌振興局森林室、農林水産課 (単位：立方m)

		総数	カラマツ	トドマツ	ナラ	シナ	サクラ	マカバ	ホオ	ニレ	クルミ	セン	キハダ	カバ	イタヤ	ヤチダモ	ドイツトウヒ	その他
平成 20年度	国有林	5,388	0	4,842	108	76	-	0	6	4	-	18	8	77	208	23	8	10
	道有林	4	-	1	-	-	-	-	-	-	-	-	-	1	1	-	-	1
	市及び民有林	-	-	-	-	-	-	-	-	-	-	-	-	-	-	-	-	-
21年度	国有林	1,664	60	1,543	-	0	-	-	-	-	-	-	-	0	-	-	-	61
	道有林	-	-	-	-	-	-	-	-	-	-	-	-	-	-	-	-	-
	市及び民有林	-	-	-	-	-	-	-	-	-	-	-	-	-	-	-	-	-
22年度	国有林	11,066	1,023	8,494	7	5	-	-	-	-	-	2	1	2	7	-	-	1,525
	道有林	897	-	814	2	6	1	-	-	-	-	5	-	5	3	30	-	29
	市及び民有林	-	-	-	-	-	-	-	-	-	-	-	-	-	-	-	-	-
23年度	国有林	7,771	70	6,546	68	51	-	0	18	7	-	14	18	49	58	14	0	859
	道有林	2,521	-	2,503	2	-	-	-	-	-	-	-	-	-	-	-	-	16
	市及び私有林	2,366	-	-	-	-	-	-	-	-	-	-	-	-	-	-	-	-
24年度	国有林	12,465	473	10,775	-	-	-	-	-	-	-	-	-	-	-	-	-	1,217
	道有林	1,004	-	-	-	-	-	-	-	-	-	-	-	-	-	-	-	-
	市及び私有林	2,510	-	-	-	-	-	-	-	-	-	-	-	-	-	-	-	-
25年度	国有林	2,293	-	1,468	68	131	-	-	29	36	-	43	15	175	212	14	-	102
	道有林	-	-	-	-	-	-	-	-	-	-	-	-	-	-	-	-	-
	市及び私有林	436	-	-	-	-	-	-	-	-	-	-	-	-	-	-	-	-
26年度	国有林	20,165	557	13,712	500	811	-	-	383	675	-	144	334	995	1,017	260	4	772
	道有林	1,085	-	984	32	2	-	-	2	4	-	5	-	9	11	4	-	32
	市及び私有林	1,873	-	-	-	-	-	-	-	-	-	-	-	-	-	-	-	-
27年度	国有林	1,173	-	802	35	74	-	-	12	15	-	21	6	40	121	4	-	43
	道有林	12	-	10	-	-	-	-	-	-	-	-	-	-	-	-	-	2
	市及び私有林	1,068	-	-	-	-	-	-	-	-	-	-	-	-	-	-	-	-
28年度	国有林	13,186	474	8,164	441	272	-	-	273	106	-	139	106	1,939	763	2	-	507
	道有林	1,181	-	782	-	8	-	-	-	-	-	-	-	-	10	1	-	380
	市及び私有林	2,880	1,684	1,072	-	-	-	-	-	-	-	-	-	-	-	-	-	124
29年度	国有林	-	-	-	-	-	-	-	-	-	-	-	-	-	-	-	-	-
	道有林	7	-	6	-	-	-	-	-	-	-	-	-	1	-	-	-	-
	市及び私有林	2,928	-	2,525	-	-	-	-	-	-	-	-	-	-	-	-	-	403
30年度	国有林	-	-	-	-	-	-	-	-	-	-	-	-	-	-	-	-	-
	道有林	2,884	-	2,721	-	-	-	-	-	-	-	-	-	-	-	-	-	163
	市及び私有林	3,606	-	3,371	-	-	-	-	-	-	-	-	-	-	-	-	-	234

注 1 端数処理の関係上、合(小)計は必ずしも一致しない。

2 平成23年より、「市及び民有林」から「市及び私有林」に項目変更。

8 畜産業

(1) 販売額

資料 農林水産課 各年末現在

		販売数量(頭)	販売額(万円)
平成20年		24	951
21年		21	650
22年		25	806
23年		21	866
24年		46	1,774
25年		21	959
26年		24	1,317
27年		19	1,191
28年		23	1,909
29年		28	2,076
<b>30年</b>		<b>27</b>	<b>1,861</b>
鶏卵		—	—
乳牛		—	—
畜肉	豚	—	—
	和牛	160	18,000
その他(生体販売)馬		—	—

(2) 生産額

資料 農林水産課、各年末現在

	生産数量(頭)							生産額(万円)							
	馬		牛				豚	馬		牛				豚	
	牡	牝	乳牛		和牛			牡	牝	乳牛		和牛			
			牡	牝	牡	牝				牡	牝	牡	牝		
平成20年	-	-	-	-	15	9	-	-	-	-	-	-	651	300	-
21年	-	-	-	-	17	4	-	-	-	-	-	-	538	112	-
22年	-	-	-	-	15	10	-	-	-	-	-	-	594	212	-
23年	-	-	-	-	8	13	-	-	-	-	-	-	368	498	-
24年	-	-	-	-	16	30	-	-	-	-	-	-	700	1,074	-
25年	-	-	-	-	15	6	-	-	-	-	-	-	697	262	-
26年	-	-	-	-	10	14	-	-	-	-	-	-	637	680	-
27年	-	-	-	-	8	11	-	-	-	-	-	-	646	545	-
28年	-	-	-	-	14	9	-	-	-	-	-	-	1,263	646	-
29年	-	-	-	-	18	11	-	-	-	-	-	-	1,239	837	-
<b>30年</b>	-	-	-	-	<b>10</b>	<b>17</b>	-	-	-	-	-	-	<b>758</b>	<b>1,103</b>	-

## 第4章 金融・消費経済

## 酒類消費状況(留萌税務署管内)

■ 清酒・合成酒 ■ 焼酎 ■ ビール ■ ウイスキー類 ■ 発泡酒 ■ その他

キロリットル

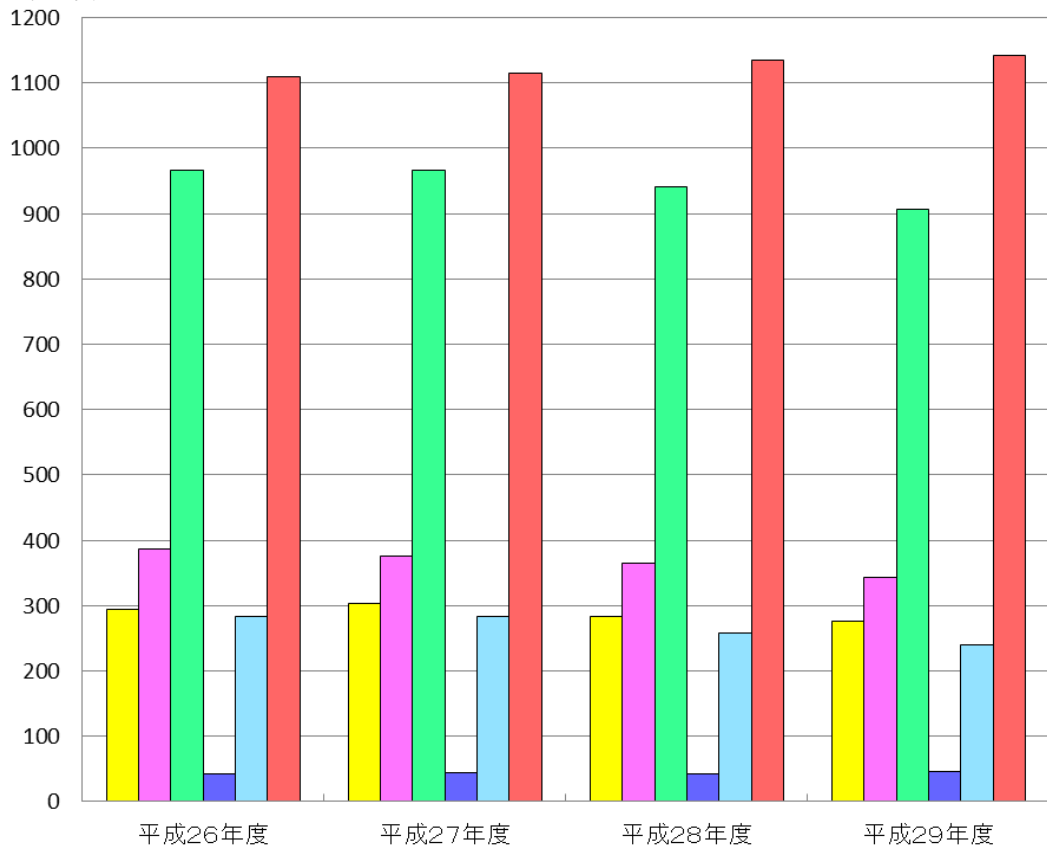

## 1 銀行預金

資料 留萌金融協会 各年(月)末現在預金残高(単位：百万円)

	預金高	当座預金	普通預金及 び通知預金	定期預金	諸預金
平成20年	109,421	4,306	34,390	69,076	1,649
21年	114,046	4,893	37,091	70,178	1,884
22年	113,707	4,499	36,437	69,477	3,294
23年	115,983	5,056	37,586	70,745	2,596
24年	117,049	4,600	40,231	70,085	2,133
25年	116,502	3,572	39,970	70,769	2,191
26年	119,122	4,634	41,976	69,886	2,626
27年	118,567	4,324	45,567	66,336	2,340
28年	126,492	5,123	48,430	70,511	2,428
29年	123,518	5,394	49,164	68,023	937
30年	123,130	5,533	51,226	65,172	1,199
1月	120,831	3,392	49,743	66,699	997
2月	119,682	3,401	48,549	66,405	1,327
3月	117,431	3,474	49,890	63,464	603
4月	121,083	4,652	52,073	63,332	1,026
5月	120,718	3,531	52,394	63,171	1,622
6月	123,572	4,157	50,952	67,632	831
7月	120,123	3,479	48,603	67,067	974
8月	118,964	3,294	48,576	66,337	757
9月	119,975	5,008	48,078	65,901	988
10月	117,340	3,142	47,929	65,322	947
11月	118,944	3,773	48,362	65,682	1,127
12月	123,130	5,533	51,226	65,172	1,199

## 2 銀行貸金

資料 留萌金融協会 各年(月)末現在貸出金残高(単位：百万円)

	貸出金高	割引手形	手形貸付金	当座貸越	その他
平成20年	63,566	1,177	6,795	9,115	46,479
21年	63,995	1,056	7,152	8,040	47,747
22年	64,085	896	6,576	7,329	49,284
23年	63,001	1,113	5,564	7,233	49,091
24年	60,906	837	4,693	6,632	48,744
25年	60,711	887	4,352	6,558	48,914
26年	58,969	753	3,401	6,940	47,875
27年	57,577	559	3,034	6,823	47,161
28年	63,487	604	7,522	7,763	47,598
29年	58,958	495	3,537	7,657	47,269
30年	55,971	610	2,964	8,287	44,110
1月	57,472	286	3,327	6,895	46,964
2月	56,940	290	3,225	6,755	46,670
3月	54,750	385	2,889	5,853	45,623
4月	53,396	317	2,685	5,218	45,176
5月	53,616	226	2,716	5,143	45,531
6月	54,593	308	3,140	5,641	45,504
7月	53,567	188	3,079	5,142	45,158
8月	53,974	238	3,204	5,576	44,956
9月	55,349	435	3,148	7,996	43,770
10月	54,751	303	3,195	7,651	43,602
11月	55,359	385	3,073	8,139	43,762
12月	55,971	610	2,964	8,287	44,110

## 3 手形交換額

資料 留萌金融協会

各年末現在(単位：百万円)

	枚数	総額
平成20年	8,909	20,734
21年	8,191	21,772
22年	7,033	21,881
23年	5,964	19,228
24年	5,760	21,004
25年	5,125	11,584
26年	4,718	11,999
27年	4,718	11,999
28年	4,338	10,114
29年	4,116	11,248
<b>30年</b>	<b>3,785</b>	<b>11,753</b>

## 4 留萌市生活必需物資小売価格

資料 消費生活センター (単位:円)

	野菜							生鮮		魚介類			
	はくさい 100 g	きやべつ 100 g	大根 100 g	玉ねぎ 100 g	きゅうり 100 g	ほうれん草 100 g	ばれいしょ 100 g	まがれい 100 g	いか 100 g	マグロ 100 g	塩さけ 100 g	さんま 100 g	たらこ 100 g
平成16年度平均	22.9	26.7	21.2	24.0	55.5	86.2	27.3	105.2	93.7	315.5	134.7	54.5	452.9
17年度平均	18.2	21.4	18.0	24.5	54.5	79.7	48.9	106.7	79.1	297.5	131.5	53.8	414.8
18年度平均	22.0	19.9	16.1	22.1	54.6	79.4	29.6	108.2	76.0	332.0	147.9	55.7	407.1
19年度平均	20.8	21.2	17.1	22.9	57.1	89.2	28.0	99.8	63.6	343.4	140.0	51.0	444.0
20年度平均	18.2	19.3	15.2	21.3	60.6	85.7	25.3	106.3	75.5	347.6	127.6	58.1	435.4
21年度平均	17.4	19.9	15.5	25.0	54.9	77.8	26.3	95.8	65.5	345.8	134.9	62.2	430.8
22年度平均	23.4	25.2	20.5	30.4	58.5	88.4	31.4	99.4	88.6	288.5	130.7	72.4	402.5
平成22年4月	35.1	27.1	24.6	31.3	56.0	91.5	26.4	84.8	65.8	298.0	122.8	74.6	431.1
5月	29.6	30.7	26.9	35.1	48.9	100.5	32.0	70.9	99.3	301.8	147.1	58.6	420.2
6月	27.4	30.2	28.6	32.7	54.5	86.0	32.9	83.2	107.8	317.3	115.1	69.1	397.2
7月	19.1	20.6	22.7	26.8	39.7	86.5	43.8	90.3	100.9	343.3	130.9	69.4	408.6
8月	17.6	20.5	20.0	26.3	36.3	113.8	37.8	114.0	77.2	327.0	122.7	82.1	382.4
9月	24.3	25.3	17.9	23.4	36.9	106.1	31.8	92.4	64.9	289.0	141.3	103.1	402.8
10月	34.9	23.2	19.6	25.4	65.0	86.9	23.1	108.0	80.7	103.1	141.3	402.8	243.7
11月	21.4	20.7	18.2	28.1	88.4	90.6	28.5	88.7	70.6	302.3	119.9	67.3	414.3
12月	15.8	25.7	17.7	33.3	62.4	91.3	24.8	79.0	98.4	273.5	118.4	56.9	384.6
平成23年1月	16.3	22.7	16.6	29.7	72.5	76.1	27.2	128.5	104.9	289.8	125.9	69.1	397.3
2月	21.2	26.4	17.9	35.0	77.4	81.5	31.4	137.7	91.1	318.5	145.8	65.7	376.5
3月	17.8	29.4	15.8	38.1	63.7	50.3	37.3	114.7	101.2	298.5	137.0	50.0	412.3

	肉製品				卵	牛乳	油脂・調味料					
	牛肉(中) 100 g	豚肉(上) 100 g	鶏肉 100 g	ハム 100 g	鶏卵 M10コ	牛乳 1リットル	みそ 1kg	しょうゆ 1リットル	上白糖 1kg	マヨネーズ 300 g	サラダ油 1.5リットル	マーガリン 185 g
平成16年度平均	279.8	188.3	109.1	214.0	176.2	194.2	323.7	251.9	186.4	225.5	406.4	170.1
17年度平均	293.1	179.1	108.3	217.5	179.9	193.0	282.8	274.1	185.8	228.5	413.9	176.6
18年度平均	308.1	194.9	111.7	215.5	174.4	195.8	266.3	274.1	179.3	224.8	394.5	166.7
19年度平均	318.0	194.3	114.2	220.0	170.0	196.1	272.6	268.3	184.7	238.2	401.6	151.2
20年度平均	356.5	210.3	141.0	211.6	190.0	199.9	283.4	308.5	180.5	240.4	474.8	185.4
21年度平均	355.7	208.4	141.2	203.3	185.5	202.6	275.4	316.7	183.9	246.0	439.5	191.7
22年度平均	267.5	210.8	140.3	217.4	187.4	196.7	259.3	291.1	188.8	229.9	446.2	209.4

	肉製品				卵	牛乳	油脂・調味料					
	牛肉(中) 100 g	豚肉(上) 100 g	鶏肉 100 g	ハム 100 g	鶏卵 M10コ	牛乳 1リットル	みそ 1kg	しょうゆ 1リットル	上白糖 1kg	マヨネーズ 300 g	サラダ油 1.5リットル	マーガリン 185 g
平成22年4月	271.5	212.4	142.4	232.2	182.0	191.2	266.0	269.0	189.8	244.4	421.8	187.0
5月	284.0	237.4	144.0	199.4	184.2	201.2	270.0	270.8	189.8	240.0	413.8	207.8
6月	259.0	198.4	156.0	227.0	190.0	189.8	269.0	273.0	189.8	224.0	441.8	208.6
7月	265.3	208.4	142.4	219.4	192.0	189.8	255.0	267.0	189.8	212.0	431.8	211.6
8月	278.5	211.6	140.4	225.5	185.8	197.8	251.0	264.4	193.8	218.0	431.8	196.2
9月	269.8	209.8	139.0	206.6	183.4	191.6	255.4	279.0	193.8	236.0	441.3	196.2
10月	243.7	208.0	154.8	198.5	189.8	200.3	258.0	318.0	195.3	220.8	455.3	199.5
11月	238.0	208.0	153.0	199.0	190.8	200.3	243.0	328.8	195.3	220.5	465.3	219.5
12月	270.7	207.5	133.0	230.0	195.5	200.3	263.0	320.5	173.3	233.0	469.5	200.3
平成23年1月	290.7	207.5	120.0	221.8	188.0	200.3	259.8	310.5	180.8	234.8	460.8	197.0
2月	261.3	207.5	125.5	215.1	182.8	200.3	260.5	305.5	184.5	247.3	460.8	245.8
3月	278.0	213.0	133.0	234.8	184.5	197.8	260.5	286.3	189.5	228.0	460.3	242.8

	加工食品			洗剤		紙製品		雑貨		衣料	クリーニング
	食パン 2食	豆腐 400g1丁	納豆 100g1コ	洗濯用 合成洗剤 1.2kg	台所用 合成洗剤 600mlリットル	トイレット ペーパー 60m×12本	ティッシュ ペーパー 200組入5箱	歯みがき 170g入	ラップ 30cm×20m	半袖肌着 男物	ワイシャツ 1枚
平成16年度平均	159.2	108.6	89.3	492.2	206.1	505.9	367.7	244.4	176.4	762.4	183.0
17年度平均	156.1	106.9	92.6	479.8	194.2	494.3	360.8	235.1	178.4	754.6	181.2
18年度平均	151.4	104.8	79.2	442.1	193.9	436.4	367.7	212.5	164.4	734.4	181.3
19年度平均	153.0	106.5	76.2	431.3	197.2	447.1	368.7	212.7	176.7	734.4	181.6
20年度平均	182.4	107.4	90.3	397.7	182.2	438.4	377.6	214.9	163.4	744.6	183.7
21年度平均	174.6	105.3	92.9	402.1	174.4	415.7	354.5	204.1	161.7	735.8	184.9
22年度平均	164.1	103.1	82.3	401.6	173.2	405.3	321.1	246.7	167.9	732.5	185.0
平成22年4月	153.4	94.0	102.3	392.4	175.8	403.2	342.8	204.6	169.8	733.2	184.4
5月	159.4	105.8	75.1	392.4	175.8	422.8	353.4	210.0	165.8	729.0	186.0
6月	157.4	104.6	84.2	392.4	175.8	402.8	335.4	260.0	168.0	727.2	183.0
7月	161.0	112.8	82.3	396.8	161.8	404.0	365.4	247.0	177.4	733.2	184.4
8月	159.8	112.4	83.2	390.8	185.8	412.8	309.4	244.6	179.4	733.2	184.4
9月	159.8	112.4	82.1	392.4	187.4	422.8	315.4	245.4	179.8	733.2	183.0
10月	277.2	107.3	75.2	428.5	172.8	396.5	305.0	260.8	170.0	733.2	183.5
11月	154.8	95.3	77.7	417.8	172.8	401.5	299.0	245.8	162.8	734.6	183.5
12月	146.8	104.0	80.2	410.3	167.8	409.0	301.5	246.3	165.0	733.2	187.2
平成23年1月	147.3	95.3	77.7	422.8	175.3	399.0	302.3	261.3	159.8	733.2	186.1
2月	147.8	97.8	78.7	416.0	167.0	398.3	309.0	261.3	159.8	733.2	186.1
3月	144.8	95.5	88.4	366.0	160.3	390.8	314.0	273.0	157.0	733.2	188.0



	燃料	
	プロパンガス 5.0 立方m	白灯油 1リットル
平成16年度平均	4,467.3	57.7
17年度平均	4,691.5	73.9
18年度平均	5,008.8	83.6
19年度平均	5,173.5	91.5
20年度平均	5,710.0	102.1
21年度平均	5,689.1	69.6
22年度平均	5,834.7	81.9
平成22年 4月	5,796.8	72.8
5月	5,796.8	82.8
6月	5,797.0	82.2
7月	5,812.5	81.5
8月	5,801.3	81.3
9月	5,801.6	79.6
10月	5,801.6	78.3
11月	5,801.3	79.2
12月	5,801.3	79.7
平成23年 1月	5,871.3	84.6
2月	5,958.1	88.7
3月	5,976.4	92.2

注 事務事業の見直しにより、平成22年度をもって廃止。

5 留萌市地方卸売市場主要魚種別取扱高の推移

資料：農林水産課(単位：数量 t、金額 千円)

		にしん	さけ	ます	たら	すけとうだら	ほっけ	ひらめ	かれい類	はたはた	いか	たこ
平成 10年度	数量	75.5	175.9	7.3	166.1	2,359.00	10,828.40	34.7	499.7	80.3	1,117.90	142.6
	金額	50,093	44,124	3,670	45,180	65,822	200,133	43,218	147,663	103,565	420,641	40,808
11年度	数量	96.2	173.8	6	114.4	2,626.60	7,653.40	42	542.9	37.3	1,205.20	126.8
	金額	49,999	53,444	2,610	30,934	89,456	161,055	49,300	158,121	59,836	285,836	35,737
12年度	数量	28.1	225.6	4.5	31.7	952	3,900.20	16.9	278.4	24.6	811.2	58
	金額	25,415	80,748	2,505	7,902	44,778	62,057	18,269	86,878	24,454	187,276	20,711
13年度	数量	43.3	226.9	1.4	43.7	49.4	222.9	11.7	205.3	32	513.6	47.8
	金額	38,679	41,692	874	16,123	4,310	8,690	15,143	78,937	31,594	117,539	18,507
14年度	数量	19.5	297.1	2.9	20.5	44.5	281.7	9.1	256.8	16	909.5	271.9
	金額	13,688	61,866	1,861	6,153	2,418	11,205	10,575	100,406	13,427	231,501	103,560

		なまこ	貝類	うに・のな	えび	その他生鮮	小計	塩干品	冷凍品	その他加工品	小計	合計
平成 10年度	数量	70.6	57.4	20.7	98.7	346.3	16,081.1	61.1	40.2	56.8	158.1	16,239.2
	金額	41,413	34,447	53,535	176,964	125,972	1,597,248	64,401	19,486	57,639	141,526	1,738,776
11年度	数量	45.7	58.3	10.6	133.8	246.1	13,119.3	51.5	80.9	167.1	299.5	13,418.7
	金額	35,447	36,999	29,637	219,072	104,310	1,401,792	57,926	20,150	57,853	135,929	1,537,722
12年度	数量	47.8	49.4	18.4	146.8	179.3	6,772.8	60.6	83.2	48.6	192.4	6,965.3
	金額	37,010	31,652	33,313	250,342	91,085	1,004,394	58,098	15,696	57,791	131,584	1,135,980
13年度	数量	65	48	15.2	146.3	156.4	1,828.9	73.4	194.9	52.3	320.6	2,149.5
	金額	45,321	31,516	31,431	241,768	81,447	803,569	67,968	22,377	61,811	152,155	955,609
14年度	数量	59.1	43.6	16.4	182.3	131.9	2,562.9	64	81.7	48.1	193.8	2,756.7
	金額	44,837	34,785	35,293	258,809	75,483	1,005,867	63,948	20,728	53,657	138,333	1,144,200

注 1 端数処理の関係上、合(小)計は必ずしも一致しない。

2 市場会計については、平成15年度より廃止。

## 6 酒類消費状況

資料 札幌国税局HP

各年度末現在(単位:キリットル)

	清酒	合成清酒	しょうちゆう		みりん	ビール	果実酒	甘味 果実酒	ウイス キー	ブラン デー	発泡酒	原料用 アルコール・スピ リッツ	リキュ ール	その他	合計
			連続式 蒸留	単式 蒸留											
			甲類	乙類											
平成19年度	354	26	459	42	19	1,339	47	2	37	5	543	32	327	399	3,631
20年度	311	25	454	40	21	1,175	47	2	38	4	435	46	332	414	3,344
21年度	321	23	424	43	20	1,106	50	1	38	3	333	61	497	344	3,264
22年度	314	21	440	36	20	1,144	51	1	40	4	334	57	616	389	3,469
23年度	312	20	420	36	19	1,119	54	1	39	3	304	59	644	357	3,388
24年度	292	19	403	36	18	1,086	61	1	39	3	279	59	706	324	3,326
25年度	298	21	396	36	24	1,026	65	1	41	2	259	63	693	309	3,236
26年度	277	17	354	33	21	967	60	1	41	2	284	63	686	278	3,084
27年度	288	16	343	33	22	967	59	1	44	2	283	62	695	277	3,092
28年度	268	15	330	34	22	940	59	1	43	2	258	80	692	279	3,022
<b>29年度</b>	<b>263</b>	<b>13</b>	<b>311</b>	<b>32</b>	<b>20</b>	<b>907</b>	<b>59</b>	<b>1</b>	<b>46</b>	<b>2</b>	<b>239</b>	<b>94</b>	<b>697</b>	<b>269</b>	<b>2,952</b>

注 1 「その他」欄は、その他の醸造酒、粉末酒及び雑酒の合計を示したものである。

2 留萌税務署管内(増毛、留萌、小平、苫前、羽幌、初山別)の数値である。

3 端数処理の関係上、合計は必ずしも一致しない。

## 7 たばこ消費状況

資料 税務課

各年度末現在(単位:千本)

	計	伸長率 (%) (20年=100)
平成20年度	64,425	100.0
21年度	60,548	94.0
22年度	53,472	83.0
23年度	49,613	77.0
24年度	49,197	76.4
25年度	48,077	74.6
26年度	45,511	70.6
27年度	44,403	68.9
28年度	42,033	65.2
29年度	39,532	61.4
<b>30年度</b>	<b>37,813</b>	<b>58.7</b>

## 第5章 交通・運輸・通信・観光

用途別自動車登録数

■貨物車 ■乗合車 ■乗用車 ■特殊車 ■小型軽自

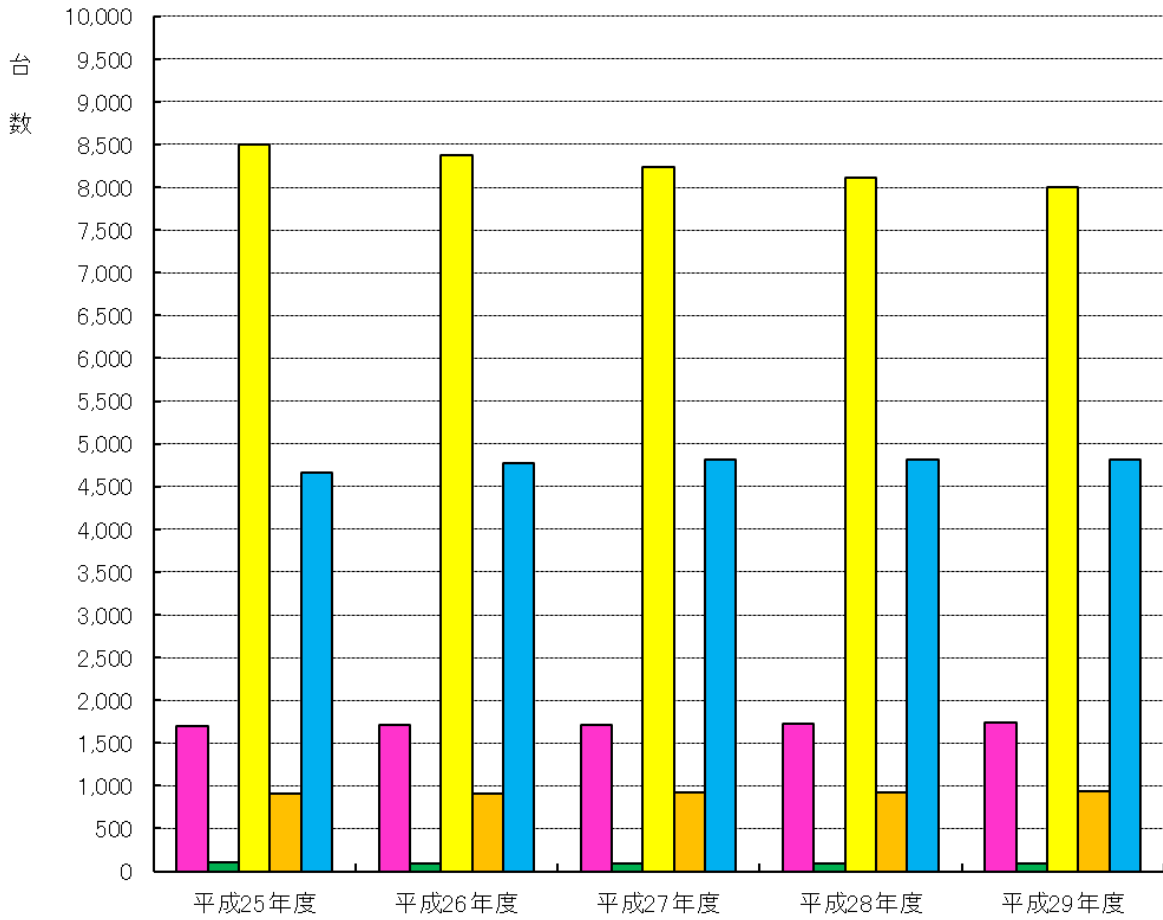

## 1 留萌駅旅客輸送状況

資料 JR北海道留萌駅 各年度末現在

	乗客数	1日平均乗客数
平成20年	32,200	88
平成21年	31,300	86
平成22年	32,400	89
平成23年	30,300	83
平成24年	25,325	70
平成25年	23,690	65
平成26年	20,278	55
平成27年	22,700	62
平成28年	40,200	110
平成29年	17,900	49
<b>平成30年</b>	<b>16,800</b>	<b>46</b>

注 上記数値は「乗車のみ」

「乗降」とする場合は、上記数値の2倍の数値を目安となる。

## 2 バス乗客人員推移

資料 北海道中央バス(株)、沿岸バス(株)、道北バス(株)、てんてつバス(株)  
年末現在

	市内線	増毛線	羽幌線	旭川線	達布線	札幌線	合計	伸長率 (20年基準)
平成20年	184,685	129,315	127,483	127,504	22,869	163,580	755,436	100.0
21年	148,380	132,754	123,622	126,102	20,398	158,953	710,209	94.0
22年	140,117	128,318	120,647	121,985	22,806	155,473	689,346	91.3
23年	149,253	127,168	124,414	124,253	19,087	150,904	695,079	92.0
24年	148,119	120,046	114,125	122,907	14,973	148,411	668,581	88.5
25年	136,131	124,745	101,930	119,682	12,898	148,697	644,083	85.3
26年	201,749	114,678	89,573	118,862		142,926	686,356	90.9
27年	129,841	107,984	97,534	121,170		145,534	602,063	79.7
28年	158,631	112,563	71,939	130,881		151,542	625,556	82.8
29年	138,122	111,148	64,736	128,180		154,998	597,184	79.1
<b>30年</b>	<b>126,455</b>	<b>111,093</b>	<b>61,864</b>	<b>161,681</b>		<b>149,372</b>	<b>610,465</b>	<b>80.8</b>

注 達布線(留萌-達布)は平成26年10月で廃止。

## 3 民営乗用車利用状況

資料 小鳩交通(株)留萌営業所

明日萌観光ハイヤー留萌営業所 各年末現在

	台数	走行距離(km)	輸送人員(人)	輸送人員伸長率 (平成20年=100%)
平成20年	67	3,075,957	605,216	100.0
21年	52	2,769,894	545,727	90.2
22年	41	2,058,231	440,298	72.8
23年	51	2,599,596	502,555	83.0
24年	56	2,608,728	573,980	94.8
25年	55	2,341,661	476,072	78.7
26年	55	2,271,077	447,662	74.0
27年	55	2,179,033	424,980	70.2
28年	46	1,905,475	402,173	66.5
29年	44	1,829,125	399,693	66.0
<b>30年</b>	<b>44</b>	<b>1,672,293</b>	<b>379,740</b>	<b>62.7</b>

注 平成22年は、小鳩交通(株)留萌営業所のみの数値。

## 4 留萌市自動車登録台数

資料 北海道運輸局旭川運輸支局HP 各年度末現在

	貨物車				乗合車			乗用車			特殊車	大型 特殊車	小型 二輪車	軽 自動車	合計
	普通車	小型車	被けん引車	計	普通車	小型車	計	普通車	小型車	計					
平成20年度	825	1,056	30	1,911	58	58	116	3,574	5,515	9,089	559	377	195	4,209	16,456
21年度	829	1,022	35	1,886	55	56	111	3,644	5,366	9,010	551	371	196	4,240	16,365
22年度	798	956	39	1,793	57	51	108	3,645	5,225	8,870	533	372	191	4,238	16,105
23年度	781	900	43	1,724	54	53	107	3,655	5,103	8,758	518	370	188	4,251	15,916
24年度	777	884	41	1,702	53	52	105	3,639	4,954	8,593	511	377	191	4,384	15,863
25年度	776	881	42	1,699	53	46	99	3,698	4,800	8,498	516	388	188	4,477	15,865
26年度	792	872	46	1,710	52	44	96	3,679	4,695	8,374	523	391	185	4,585	15,864
27年度	793	858	56	1,707	49	42	91	3,697	4,542	8,239	519	397	178	4,635	15,766
28年度	813	856	59	1,728	49	43	92	3,717	4,399	8,116	515	402	182	4,635	15,670
29年度	809	862	63	1,734	53	39	92	3,739	4,263	8,002	516	415	173	4,648	15,580

## 5 観光客入込状況

資料 経済港湾課 (単位：人)

	総数	道内外別		日帰宿泊別		宿泊延数
		道内客	道外客	日帰り	宿泊	
平成20年度	239,000	231,600	7,400	223,700	15,300	15,300
21年度	261,200	253,500	7,700	244,900	16,300	16,300
22年度	271,400	263,200	8,200	254,800	16,600	16,600
23年度	263,600	255,700	7,900	252,000	11,600	11,600
24年度	270,100	262,200	7,900	260,500	9,600	9,600
25年度	286,500	278,100	8,400	271,300	15,200	24,400
26年度	252,000	244,400	7,600	239,100	12,900	22,400
27年度	259,200	251,300	7,900	243,500	15,700	24,800
28年度	258,200	250,700	7,500	240,700	17,500	26,900
29年度	245,300	238,200	7,100	227,500	17,800	25,600
<b>30年度</b>	<b>191,700</b>	<b>186,000</b>	<b>5,700</b>	<b>175,400</b>	<b>16,300</b>	<b>24,400</b>

## 6 海水浴客入込状況 (ゴールデンビーチ)

資料 経済港湾課 (単位：人)

	平成 20年度	平成 21年度	平成 22年度	平成 23年度	平成 24年度	平成 25年度	平成 26年度	平成 27年度	平成 28年度	平成 29年度	平成 30年度
総 数	74,283	53,190	50,480	64,817	67,400	78,414	69,624	74,302	72,998	65,493	<b>33,797</b>

## 7 神居岩スキー場リフト輸送状況

資料 経済港湾課 (単位：人)

	平成 10年度	平成 11年度	平成 12年度	平成 13年度	平成 14年度	平成 15年度	平成 16年度	平成 17年度	平成 18年度
輸送人員	95,272	99,529	77,554	85,204	79,375	72,167	68,144	60,368	—

所在地：マサリベツ 建設年：昭和56年

内容：リフト 1基(輸送能力 600人/H) ロッジ 727.2平方m 圧雪車 1台

注 平成18年度以降廃止。



## 第6章 電気 ・ 上下水道

下水道普及率

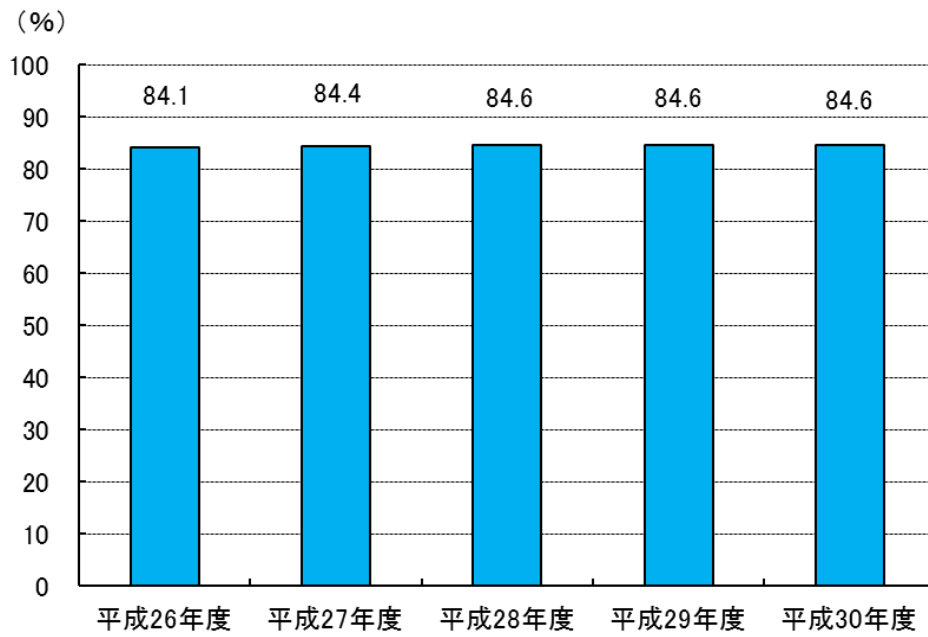

$$\text{普及率}(\%) = (\text{処理区域人口} / \text{行政区域}) \times 100$$

水洗化率

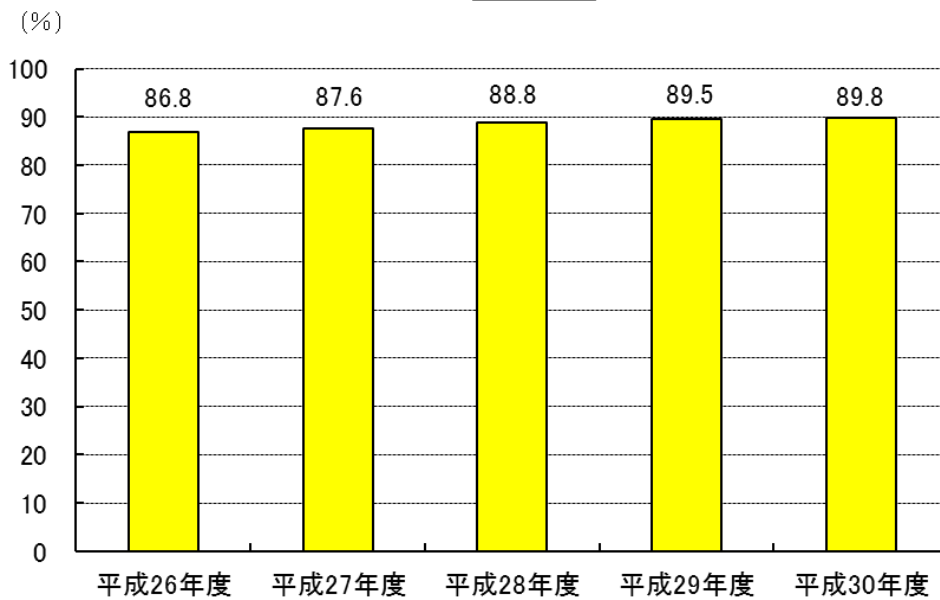

$$\text{普及率}(\%) = (\text{水洗化済人口} / \text{処理区域人口}) \times 100$$

## 1 需要電力の推移

資料 北海道電力(株)留萌営業所 各年度末現在

	電 灯		電 力		合 計		
	口数	電力量 (MWh)	口数	電力量 (MWh)	口数	電力量 (MWh)	対前年比 (%)
平成19年度	16,306	59,340	1,943	66,673	18,249	126,013	98.7
20年度	16,599	57,997	1,949	64,560	18,548	122,557	97.3
21年度	16,494	58,272	1,935	62,516	18,429	120,788	98.6
22年度	16,310	58,471	1,939	62,314	18,249	120,785	100.0
23年度	16,129	57,111	1,950	61,210	18,079	118,321	98.0
24年度	16,054	54,924	1,950	59,026	18,004	113,950	96.3
25年度	16,014	53,230	1,936	57,465	17,953	110,695	97.1
26年度	15,758	50,820	1,942	55,881	17,700	106,701	96.4
27年度	15,662	49,791	1,858	53,177	17,520	102,968	96.5
28年度	15,354	48,929	1,830	49,953	17,184	98,882	96.0
<b>29年度</b>	-	-	-	-	-	-	-

注 口数は、契約単位の数。

注 電力自由化に伴い、平成29年度以降は非公表。

## 2 上水道の状況

## (1) 配水量の状況

資料 上下水道課 各年度末現在

	年 間 総配水量 (立方m)	1日最大 配水量 (立方m)	1日平均 配水量 (立方m)	1人1日平均 配水量 (リットル)
平成20年度	3,401,995	12,209	9,321	365
21年度	3,321,018	12,633	9,099	363
22年度	3,295,877	12,223	9,030	367
23年度	3,200,748	12,500	8,745	364
24年度	3,131,467	13,813	8,579	363
25年度	3,090,977	12,552	8,468	365
26年度	3,074,089	14,229	8,422	371
27年度	3,080,713	11,187	8,440	379
28年度	3,065,375	11,301	8,398	389
29年度	3,017,142	10,852	8,266	390
<b>30年度</b>	<b>3,005,952</b>	<b>10,382</b>	<b>8,235</b>	<b>398</b>

## (2) 給水人口及び普及率

資料 上下水道課 各年度末現在

	行政区域内 人口 (A)	計画給水 区域内人口 (B)	給水人口 (C)	普及率			配水管 延長 (m)
				B/A (%)	C/A (%)	C/B (%)	
平成20年度	25,594	25,509	25,210	99.7	98.5	98.8	174,563
21年度	25,149	25,071	24,780	99.7	98.5	98.8	175,474
22年度	24,597	24,522	24,230	99.7	98.5	98.8	175,567
23年度	24,147	24,071	23,784	99.7	98.5	98.8	179,487
24年度	23,641	23,569	23,288	99.7	98.5	98.8	179,759
25年度	23,126	23,038	22,745	99.6	98.4	98.7	180,027
26年度	22,740	22,683	22,431	99.7	98.6	98.9	180,077
27年度	22,293	22,237	21,992	99.7	98.6	98.9	182,285
28年度	21,861	21,809	21,577	99.8	98.7	98.9	182,895
29年度	21,498	21,450	21,216	99.8	98.7	98.9	183,025
<b>30年度</b>	<b>20,951</b>	<b>20,903</b>	<b>20,677</b>	<b>99.8</b>	<b>98.7</b>	<b>98.9</b>	<b>184,320</b>

3 下水道の状況

(1) 下水道普及状況

資料 上下水道課 各年度末現在

	行政区 内人口 A(人)	認可 面積 B(ha)	整備 面積 C(ha)	管渠延長		処理区域		整備率 C/B (%)	普及率 D/A (%)
				汚水 (m)	雨水 (m)	面積 (ha)	人口 D(人)		
平成20年度	25,594	628	502	108,902	3,576	493	20,783	79.9	81.2
21年度	25,149	628	506	109,615	3,576	502	20,770	80.6	82.6
22年度	24,597	628	508	110,236	3,576	505	20,359	80.9	82.8
23年度	24,147	628	508	110,236	3,576	508	20,187	80.9	83.6
24年度	23,641	628	508	110,236	3,576	508	19,790	80.9	83.7
25年度	23,126	628	508	110,236	3,576	508	19,423	80.9	84.0
26年度	22,740	628	508	110,264	3,576	508	19,134	80.9	84.1
27年度	22,293	628	508	110,264	3,946	508	18,819	80.9	84.4
28年度	21,861	628	508	110,264	4,132	508	18,489	80.9	84.6
29年度	21,498	719	516	110,264	4,132	516	18,191	71.8	84.6
<b>30年度</b>	<b>20,951</b>	<b>719</b>	<b>516</b>	<b>110,264</b>	<b>4,829</b>	<b>516</b>	<b>17,715</b>	<b>71.8</b>	<b>84.6</b>

(2) 水洗化状況

資料 上下水道課 各年度末現在

	処理区域		水洗化済		水洗化率
	戸数 (戸)	人口 (人)A	戸数 (戸)	人口 (人)B	(%) B/A
平成20年度	10,163	20,783	8,185	17,436	83.9
21年度	10,755	20,770	8,226	17,528	84.4
22年度	10,640	20,359	8,339	17,276	84.9
23年度	10,279	20,187	8,771	17,193	85.2
24年度	10,138	19,790	8,648	16,958	85.7
25年度	10,083	19,423	8,607	16,762	86.3
26年度	10,036	19,134	8,609	16,608	86.8
27年度	9,975	18,819	8,741	16,482	87.6
28年度	9,918	18,489	8,787	16,425	88.8
29年度	9,876	18,191	8,819	16,278	89.5
<b>30年度</b>	<b>9,745</b>	<b>17,715</b>	<b>8,707</b>	<b>15,908</b>	<b>89.8</b>

(3) 終末処理場(留萌浄化センター)の状況

資料 上下水道課 各年度末現在

	処理能力		処理水量			年間汚泥 処 理 量 (t)
	全体計画 (立方m/日)	現在 (立方m/日)	年間 (立方m)	1日最大 (立方m/日)	1日平均 (立方m/日)	
平成20年度	22,360	7,460	1,722,602	5,680	4,718	1,825.0
21年度	22,360	7,460	1,745,401	6,155	4,782	2,004.2
22年度	22,360	7,460	1,769,899	5,944	4,848	1,947.0
23年度	11,680	7,460	1,813,766	7,010	5,667	1,922.5
24年度	11,680	7,460	1,814,419	6,870	4,969	1,771.1
25年度	11,680	7,460	1,808,461	6,743	4,954	1,835.0
26年度	11,680	7,460	1,767,783	6,907	4,842	1,863.2
27年度	11,680	7,460	1,759,230	6,913	4,805	1,835.3
28年度	11,680	7,460	1,745,607	6,204	4,780	1,789.6
29年度	11,680	7,460	1,746,326	9,696	4,781	1,867.9
<b>30年度</b>	<b>11,680</b>	<b>7,460</b>	<b>1,785,775</b>	<b>15,839</b>	<b>7,205</b>	<b>1,786.4</b>

## 第7章

## 建設・道路・港湾

留萌港移出入貨物

■移出 ■移入 ■輸出 ■輸入

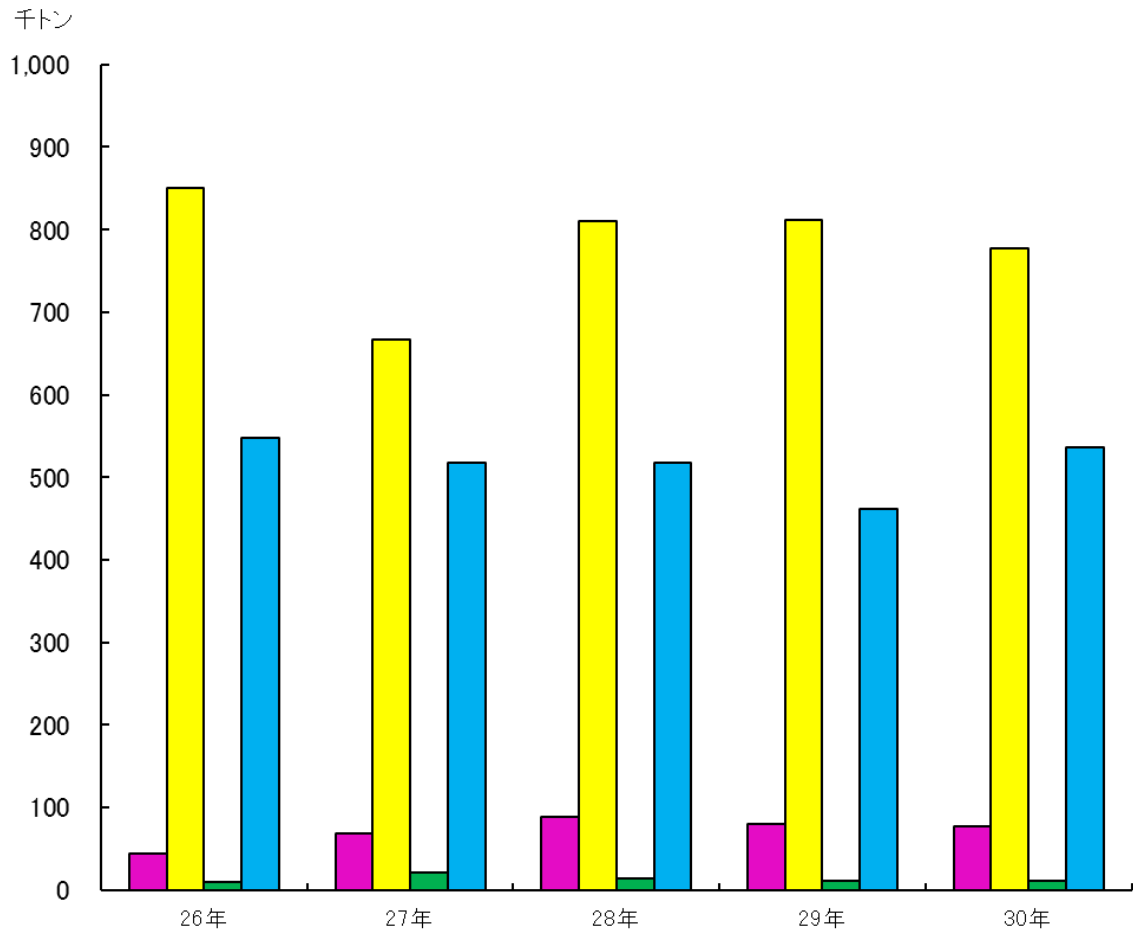

## 1 公営住宅建設状況

資料 建築住宅課 各年度末現在

	一般公営(市営)				改良	市営計	道営住宅	合計
	平屋	2階	中高層	小計				
建設戸数								
平成20年度以前	943	258	610	1,811	332	2,143	500	2,643
21年度	-	-	-	-	-	-	-	-
22年度	-	-	-	-	-	-	-	-
23年度	-	-	-	-	-	-	-	-
24年度	-	-	-	-	-	-	29	29
25年度	-	-	-	-	-	-	20	20
26年度	-	-	-	-	-	-	-	-
27年度	-	-	-	-	-	-	-	-
28年度	-	-	-	-	-	-	-	-
29年度	-	-	-	-	-	-	-	-
30年度	-	-	-	-	-	-	-	-
建設戸数合計	943	258	610	1,811	332	2,143	549	2,692
借上公営住宅戸数	-	24	-	24	-	24	-	24
処分戸数	650	223	1	874	30	904	233	1,137
管理戸数	293	59	609	961	302	1,263	316	1,579

注 管理戸数は建設戸数から焼失・売却分を除いたもの。

## 2 市中建物新築推移

資料 留萌消防組合 消防本部 各年末現在

	新築件数(件)	延面積(平方m)
平成21年	36	7,658
22年	34	6,543
23年	48	8,539
24年	46	12,091
25年	46	10,144
26年	38	8,752
27年	52	8,999
28年	50	8,764
29年	29	4,679
30年	34	6,302

## 3 都市計画用途地域指定面積

資料 建築住宅課

種類	形態密度		高さ制限(m)	面積(ha)	比率(%)	決定年月日
	建ぺい率	容積率				
第一種低層住居専用地域	4/10以下	6/10以下	10	53	6.3	当初決定 S28. 3. 24 最終変更 H31. 3. 5
第一種中高層住居専用地域	6/10以下	20/10以下	-	143	17.1	
第二種中高層住居専用地域	6/10以下	20/10以下	-	115	13.8	
第一種住居地域	6/10以下	20/10以下	-	135	16.2	
第二種住居地域	6/10以下	20/10以下	-	35	4.2	
準住居地域	6/10以下	20/10以下	-	12	1.4	
近隣商業地域	8/10以下	30/10以下	-	32	3.8	
商業地域	8/10以下	40/10以下	-	35	4.2	
準工業地域	6/10以下	20/10以下	-	143	17.1	
工業地域	6/10以下	20/10以下	-	128	15.3	
工業専用地域	6/10以下	20/10以下	-	4.7	0.6	
合計				835.7	100.0	
都市計画区域				4,409.40		
準防火地域				201.0		当初決定 S28 最終変更 S48. 3. 8
臨港地区				61.6		当初決定 S39. 3. 14 最終変更 H18. 7. 28

## 4 土地区画整理事業

資料 都市整備課

地区名	施工者	都市計画 決定	事業認可	施工期間	施行 面積 (ha)	減歩率(%)		換地処分の 告 示
						公共	合算	
中部	留萌市	S27. 1. 28	S27. 8. 7	S27	15.7	11.3	11.3	S27. 12. 9
元町	留萌市	S33. 9. 18	S33. 11. 16	S33～S38	9.3	14.2	14.2	S38. 10. 9
花園	留萌市	S34. 12. 11	S36. 8. 17	S36～S43	23.5	22.7	22.7	S44. 3. 1
駅前	留萌市	S43. 9. 12	S44. 3. 5	S43～S51	25.4	19.8	19.8	S52. 3. 29
高砂	留萌市	S43. 9. 12	S49. 10. 14	S49～S62	29.2	18.1	18.1	H元. 7. 3
潮静	組 合	S56. 11. 9	S57. 11. 9	S57～H02	17.5	30.62	40.21	S62. 7. 30
潮静第2	〃		H 9. 7. 7	H 9～H13	7.5	19.09	44.67	H12. 12. 19



## 5 都市計画街路

資料 都市整備課

路線名	都市計画決定年月日		起 点	終 点	幅員 (m)	延長 (m)	管理者	改良済		舗装済	
	当初決定	最終変更						幅員 (m)	延長 (m)	幅員 (m)	延長 (m)
3・4・1 東雲通	S45. 11. 30	S56. 11. 5	潮静 2 丁目	東雲町 1 丁目	16	約 2,210	市	16	約 1,790	16	約 1,790
3・3・2 南 4 条通	S33. 3. 26	S52. 10. 5	元川町 1 丁目	東雲町 1 丁目	25	約 240	国	25	約 240	25	約 240
					16	約 320	国	16	約 150	16	約 150
3・4・3 南川沿通	S33. 3. 26	H 2. 12. 13	元町 2 丁目	花園町 3 丁目	16	約 1,400	市	16	0	16	0
					22	約 750	市	22	約 750	22	約 750
3・4・4 東岸通	S33. 3. 26	H 2. 12. 13	船場町 2 丁目	元町 5 丁目	18	約 1,150	市	18	約 1,150	18	約 1,150
3・4・5 早道通	S33. 3. 26	H 2. 12. 13	五十嵐町 2 丁目	栄町 1 丁目	26	約 70	市	26	約 70	26	約 70
					18	約 1,700	市	18	約 1,630	18	約 1,630
3・4・6 北 8 条通	S33. 3. 26	S45. 11. 30	五十嵐町 3 丁目	寿町 3 丁目	22	約 890	道	22	約 890	22	約 890
					18	約 1,500	市	18	約 1,000	18	約 1,000
3・4・7 停車場通	S33. 3. 26	S45. 11. 30	栄町 1 丁目	花園町 2 丁目	22	約 150	道	22	約 150	22	約 150
					18	約 510	市	18	約 510	18	約 510
3・2・8 西 5 号通	S27. 7. 19	S56. 11. 5	大町 1 丁目	潮静 3 丁目	18	約 1,980	国・道	18	約 1,980	18	約 1,980
					22	約 1,630	国	22	約 1,630	22	約 1,630
					30	約 2,740	国	30	約 2,740	30	約 2,740
3・1・9 広路	S33. 3. 26	S45. 11. 30	高砂町 2 丁目	花園町 5 丁目	45	約 420	市	45	約 420	45	約 420
3・5・10 五十嵐通	S49. 12. 12		五十嵐町 3 丁目	堀川町 2 丁目	16	約 1,000	市	16	約 400	16	約 400
3・5・11 東 1 丁目通	S49. 12. 19		五十嵐町 2 丁目	高砂町 2 丁目	14	約 690	市	14	約 690	14	約 690
3・3・12 潮静通	S56. 11. 5		潮静 3 丁目	潮静 2 丁目	22	約 600	市	22	約 600	22	約 600
3・4・13 大和田通	S58. 1. 20		潮静 2 丁目	潮静 1 丁目	16	約 440	市	16	約 440	16	約 440
3・4・14 開運通	S33. 3. 26	H 2. 12. 13	開運町 2 丁目	栄町 1 丁目	18	約 280	市	18	約 170	18	約 170
3・2・15 留萌通	S33. 3. 26	H 2. 12. 13	字トイヨイ	浜中町	28	約 200	国	28	約 130	28	約 130
					29	約 270	国	29	約 0	29	約 0
					32	約 220	国	32	約 140	32	約 140
					32	約 3,340	国	32	約 3,270	32	約 3,270
					47	約 100	国	47	約 100	47	約 100
3・2・16 塩見通	H 2. 12. 13		字トイヨイ	三泊町	26	約 2,870	国	26	約 250	26	約 250
3・4・17 春日通	H 2. 12. 13		春日町 1 丁目	春日町 3 丁目	18	約 1,550	道	18	約 1,550	18	約 1,550
3・4・18 見晴通	H26. 9. 19		見晴町 1 丁目	見晴町 5 丁目	16	約 950	道	16	約 0	16	約 0
	H26. 9. 19		千鳥町 4 丁目	千鳥町 2 丁目	16	約 410	道	16	約 0	16	約 0
	H26. 9. 19		見晴町 5 丁目	千鳥町 4 丁目	16	約 1,340	道	12	約 0	12	約 0
	H26. 9. 19		千鳥町 2 丁目	千鳥町 1 丁目	21	約 120	道	21	約 120	21	約 120
合 計	18路線					約32,040			約22,960		約22,960

## 6 都市公園

資料 都市整備課

区分	公園名		位置	都市計画決定年月日		計画面積 (ha)	供用面積 (ha)	供用開始 年月日
				当初決定	最終変更			
街区	2・2・1	錦町公園	開運町2丁目	S27. 3. 31	S48. 11. 24	約 0.30	約 0.30	S32. 4. 3
〃	2・2・2	元町公園	元町5丁目	S34. 3. 27	S48. 11. 24	約 0.19	約 0.19	S35. 10. 31
〃	2・2・3	住之江公園	住之江町1丁目	S38. 3. 16	S48. 11. 24	約 0.45	約 0.45	S38. 9. 30
〃	2・2・4	花園西公園	花園町3丁目	S42. 3. 16	S48. 11. 24	約 0.50	約 0.50	S44. 6. 30
〃	2・2・5	花園東公園	花園町5丁目	S42. 3. 16	S48. 11. 24	約 0.23	約 0.23	S44. 7. 30
〃	2・2・6	沖見公園	沖見町6丁目	S46. 3. 2	S48. 11. 24	約 0.60	約 0.60	S48. 8. 30
〃	2・2・7	幸町公園	幸町3丁目	S46. 3. 2	H 2. 12. 19	約 0.06	約 0.06	S47. 11. 1
〃	2・2・8	あかしや公園	沖見町4丁目	S46. 11. 25		約 0.20	約 0.20	S47. 11. 1
〃	2・2・9	若草公園	明元町4丁目	S46. 11. 25		約 0.06	約 0.06	S47. 11. 1
〃	2・2・10	南町公園	南町2丁目	S47. 5. 18		約 0.07	約 0.07	S47. 8. 30
〃	2・2・11	春日公園	春日町1丁目	S47. 5. 18	H 9. 6. 9	約 0.11	約 0.11	H 8. 3. 25
〃	2・2・12	大町公園	大町1丁目	S47. 5. 18		約 0.06	約 0.06	S42. 10. 1
〃	2・2・13	黄金公園	大町2丁目	S47. 5. 18	S55. 12. 13	約 0.12	約 0.12	S56. 12. 9
〃	2・2・14	夕陽ヶ丘公園	沖見町2丁目	S47. 5. 18	S56. 11. 19	約 0.08	約 0.08	S56. 12. 9
〃	2・2・15	望洋公園	大町2丁目	S47. 5. 18		約 0.06	約 0.06	S44. 10. 1
〃	2・2・16	ひまわり公園	錦町1丁目	S47. 5. 18	S48. 11. 24	約 0.14	約 0.14	S49. 9. 30
〃	2・2・17	中央公園	開運町2丁目	S48. 11. 24		約 0.52	約 0.52	S48. 11. 1
〃	2・2・18	すみれ公園	宮園町1丁目	S48. 11. 24		約 0.03	約 0.03	S49. 8. 30
〃	2・2・19	港北公園	元町4丁目	S48. 11. 24		約 0.08	約 0.08	S49. 8. 30
〃	2・2・20	末広公園	末広町3丁目	S50. 3. 26		約 0.22	約 0.22	S50. 10. 30
〃	2・2・21	栄町公園	栄町2丁目	S50. 3. 26		約 0.09	約 0.09	S50. 10. 30
〃	2・2・22	寿公園	寿町2丁目	S55. 12. 13		約 0.10	約 0.10	S56. 10. 31
〃	2・2・23	もみじ公園	南町2丁目	S56. 11. 9		約 0.08	約 0.08	S58. 7. 1
〃	2・2・24	しらかば公園	南町4丁目	S56. 11. 9		約 0.15	約 0.15	S58. 11. 30
〃	2・2・25	ほりかわ公園	堀川町2丁目	S56. 11. 6	S59. 9. 26	約 0.14	約 0.14	S61. 3. 31
〃	2・2・26	昭和公園	東雲町1丁目	S60. 7. 8		約 0.18	約 0.18	S61. 11. 1
〃	2・2・27	白鳥公園	高砂町3丁目	S60. 7. 8	H 9. 6. 9	約 0.15	約 0.15	H 2. 4. 1
〃	2・2・28	五十嵐公園	五十嵐町3丁目	S60. 7. 8	H 9. 6. 9	約 0.15	約 0.15	H 2. 4. 1
〃	2・2・29	美園公園	五十嵐町1丁目	S60. 7. 8	H 9. 6. 9	約 0.10	約 0.10	H 3. 3. 25
〃	2・2・30	平和台公園	平和台1丁目	S60. 7. 8		約 0.33	約 0.33	S63. 4. 1
〃	2・2・31	自由ヶ丘公園	千鳥町4丁目	S60. 7. 8		約 0.29	約 0.29	H元. 4. 1

区分	公園名		位置	都市計画決定年月日		計画面積 (ha)	供用面積 (ha)	供用開始 年月日
				当初決定	最終変更			
街区	2・2・32	泉町公園	泉町1丁目	S60. 7. 8		約 0.26	約 0.26	H元. 4. 1
〃	2・2・33	萌晴公園	見晴町5丁目	H 2. 12. 19		約 0.53	約 0.53	H 4. 3. 10
小計		33ヶ所				約 6.63	約 6.63	
総合	5・5・1	見晴公園	見晴町1・2丁目	S26. 7. 11	S55. 12. 16	約10.40	約10.40	S27. 9. 30
〃	5・5・2	神居岩公園	字マサリベツ	S55. 12. 16		約28.80	約37.40	H20. 1. 24
小計		2ヶ所				約39.20	約47.80	
運動	6・5・1	浜中運動公園	浜中町	S47. 5. 13	S55. 12. 16	約19.80	約19.80	H 5. 4. 1
		1ヶ所						
近隣	3・3・1	高砂公園	高砂町1丁目	S34. 3. 27	H 9. 6. 9	約 1.10	約 1.10	H 6. 3. 1
〃	3・3・2	東雲公園	東雲町1丁目	S43. 4. 23	S48. 11. 21	約 1.40	未供用	未供用
〃	3・3・3	潮静公園	潮静2丁目	S60. 2. 7	H 9. 6. 9	約 1.00	約 1.00	H 2. 4. 1
小計		3ヶ所				約 3.50	約 2.10	
地区	4・4・1	船場公園	船場町2丁目	H 9. 5. 30		約 7.80	約 7.80	H28. 5. 1
		1ヶ所						
特殊	7・5・1	春日高台公園	字マサリベツ	S47. 5. 13	S55. 12. 25	約13.50	未供用	未供用
		1ヶ所						
緑地	1	岬緑地	大町2丁目	S58. 3. 30	S63. 6. 27	約 0.40	約 0.40	H 5. 4. 1
		1ヶ所						
その他公園緑地		南9条緑地	南町1丁目				約 0.13	H 3. 3. 25
		留萌川河畔緑地大和田左岸	大字留萌村字留萌原野10線				約 0.12	H 6. 3. 1
		東橋河畔緑地	南町3丁目				約 0.09	H21. 11. 30
		バンゴベ川河畔緑地	東雲町2丁目				約 0.15	H 6. 3. 1
		大和田橋下流左岸緑地	潮静1丁目				約 0.08	H10. 3. 25
		八線沢川左岸緑地	潮静1丁目				約 0.24	H10. 3. 25
		浜中海浜公園緑地	浜中町				約 0.66	H10. 3. 25
		沖見海浜公園緑地	沖見町1丁目				約 1.66	H12. 2. 25
小計		8ヶ所					約 3.13	
合計		50ヶ所				約90.83	約84.71	

## 7 道路現況

資料 留萌開発事務所・留萌振興局留萌建設管理部・都市整備課 各年度末現在(単位: km・%)

年度	道路 実延長 総数	国 道					道 道					市 道				
		道路 実延長	路面別内訳			除雪 路線	道路 実延長	路面別内訳			除雪 路線	道路 実延長	路面別内訳			除雪 路線
			砂利道	舗装道	舗装率 (%)			砂利道	舗装道	舗装率 (%)			砂利道	舗装道	舗装率 (%)	
平成20年度	305.4 (6.9)	38.2 (6.9)	-	38.2 (6.9)	100.0	38.2 (6.9)	47.1	9.0	38.1	80.9	31.2	220.1	89.3	130.8	59.4	148.8
21年度	305.4 (6.9)	38.2 (6.9)	-	38.2 (6.9)	100.0	38.2 (6.9)	47.1	9.0	38.1	80.9	31.5	220.1	89.3	130.8	59.4	148.8
22年度	305.4 (6.9)	38.2 (6.9)	-	38.2 (6.9)	100.0	38.2 (6.9)	47.1	9.0	38.1	80.9	31.5	220.1	89.3	130.8	59.4	149.1
23年度	305.9 (6.9)	38.2 (6.9)	-	38.2 (6.9)	100.0	38.2 (6.9)	47.6	9.0	38.6	81.1	32.5	220.1	89.3	130.8	59.4	148.3
24年度	314.4 (15.8)	38.2 (15.8)	-	38.2 (15.8)	100.0	38.2 (15.8)	47.6	9.0	38.6	81.1	32.3	219.7	84.2	135.5	61.7	148.1
25年度	314.4 (15.8)	38.2 (15.8)	-	38.2 (15.8)	100.0	38.2 (15.8)	47.6	9.0	38.6	81.1	31.7	219.7	84.2	135.5	61.7	151.3
26年度	314.7 (15.8)	38.5 (15.8)	-	38.5 (15.8)	100.0	38.5 (15.8)	47.6	9.0	38.6	81.1	31.7	219.7	84.2	135.5	61.7	152.1
27年度	305.4 (15.8)	38.5 (15.8)	-	38.5 (15.8)	100.0	38.5 (15.8)	47.6	8.9	38.7	81.3	31.7	219.3	83.0	136.3	62.2	151.1
28年度	304.3 (15.8)	38.5 (15.8)	-	38.5 (15.8)	100.0	38.5 (15.8)	47.6	8.9	38.7	81.3	31.7	218.2	82.0	136.2	62.4	151.5
29年度	304.3 (15.8)	38.5 (15.8)	-	38.5 (15.8)	100.0	38.5 (15.8)	47.6	8.9	38.7	81.3	31.7	218.2	82.0	136.2	62.4	151.5
30年度	<b>304.4</b> (15.8)	<b>38.6</b> (15.8)	-	<b>38.6</b> (15.8)	<b>100.0</b>	<b>38.6</b> (15.8)	<b>47.6</b>	<b>8.9</b>	<b>38.7</b>	<b>81.3</b>	<b>31.7</b>	<b>218.2</b>	<b>82.0</b>	<b>136.2</b>	<b>62.4</b>	<b>150.9</b>

注 弧書きは、深川留萌自動車道分で外数である。

8 市道除雪路線

資料 都市整備課

各年度末現在(単位:m)

	総延長	2車線道路(第1種車道除雪)		1車線道路(第2種車道)		農村道路 除 雪
		排 雪	除 雪	排 雪	除 雪	
平成19年度	152,900	28,800	28,800	82,600	82,600	41,500
20年度	148,800	28,000	28,000	79,300	79,300	41,500
21年度	148,800	28,000	28,000	79,300	79,300	41,500
22年度	149,100	29,900	29,900	81,700	81,700	37,500
23年度	148,300	28,500	28,500	89,600	89,600	30,200
24年度	148,100	28,500	28,500	89,400	89,400	30,200
25年度	151,300	28,500	28,500	85,300	85,300	37,500
26年度	152,100	28,100	28,100	86,500	86,500	37,500
27年度	151,100	28,100	28,100	85,700	85,700	37,300
28年度	151,500	28,600	28,600	85,700	85,700	37,200
29年度	151,500	28,600	28,600	85,700	85,700	37,200
<b>30年度</b>	<b>150,900</b>	<b>28,600</b>	<b>28,600</b>	<b>85,100</b>	<b>85,100</b>	<b>37,200</b>

9 入港船舶集計表

資料 経済港湾課

	10,000総ト 以上		10,000総ト未満 6,000総ト以上		6,000総ト未満 3,000総ト以上		3,000総ト未満 1,000総ト以上		1,000総ト未満 500総ト以上		500総ト未満 100総ト以上		100総ト未満 5総ト以上		500総ト未満 5総ト以上		
	隻数	総ト数	隻数	総ト数	隻数	総ト数	隻数	総ト数	隻数	総ト数	隻数	総ト数	隻数	総ト数	隻数	総ト数	
平成 21年	計	11	156,294	7	60,719	135	553,490	83	204,314	74	46,509	325	55,249	666	11,323	-	-
	外航商船	11	156,294	6	51,819	8	38,753	15	29,779	3	2,994	2	982	-	-	-	-
	内航商船	-	-	-	-	125	504,929	61	160,535	34	23,864	47	23,340	-	-	-	-
	漁船	-	-	-	-	-	-	-	-	-	-	265	28,620	548	8,220	-	-
	避難船	-	-	-	-	2	9,808	-	-	-	-	1	446	-	-	-	-
その他(フェリー含む)	-	-	1	8,900	-	-	7	14,000	37	19,651	10	1,861	118	3,103	-	-	
22年	計	10	143,490	1	9,994	155	606,627	6	9,250	68	44,526	-	-	924	61,459	-	-
	外航商船	10	143,490	1	9,994	12	46,645	-	-	-	-	-	-	-	-	-	-
	内航商船	-	-	-	-	143	559,982	-	-	35	27,201	-	-	40	19,273	-	-
	漁船	-	-	-	-	-	-	-	-	-	-	-	-	761	36,897	-	-
	避難船	-	-	-	-	-	-	-	-	-	-	-	-	4	1,560	-	-
その他(フェリー含む)	-	-	-	-	-	-	6	9,250	33	17,325	-	-	119	3,729	-	-	
23年	計	11	171,726	-	-	156	627,509	59	129,478	78	50,461	-	-	-	-	959	49,471
	外航商船	11	171,726	-	-	23	99,833	27	45,750	11	7,984	-	-	-	-	0	0
	内航商船	-	-	-	-	130	514,860	31	82,412	34	26,127	-	-	-	-	45	22,286
	漁船	-	-	-	-	-	-	-	-	-	-	-	-	-	-	776	21,963
	避難船	-	-	-	-	3	12,816	-	-	1	600	-	-	-	-	-	-
その他(フェリー含む)	-	-	-	-	-	-	1	1,316	32	15,750	-	-	-	-	138	5,222	

		10,000総ト 以上		10,000総ト未満 6,000総ト以上		6,000総ト未満 3,000総ト以上		3,000総ト未満 1,000総ト以上		1,000総ト未満 500総ト以上		500総ト未満 100総ト以上		100総ト未満 5総ト以上		500総ト未満 5総ト以上	
		隻数	総ト数	隻数	総ト数	隻数	総ト数	隻数	総ト数	隻数	総ト数	隻数	総ト数	隻数	総ト数	隻数	総ト数
24年	計	22	333,864	2	13,088	143	573,082	60	134,354	80	53,229	-	-	-	-	639	36,976
	外航商船	20	284,798	0	0	16	68,011	28	42,807	-	-	-	-	-	-	9	1,329
	内航商船	2	49,066	2	13,088	127	505,071	32	91,547	42	31,449	-	-	-	-	39	19,435
	漁船	-	-	-	-	-	-	-	-	-	-	-	-	-	-	470	10,491
	避難船	-	-	-	-	-	-	-	-	1	1,900	-	-	-	-	2	292
	その他(フェリー含む)	-	-	-	-	-	-	-	-	37	19,880	-	-	-	-	119	5,429
25年	計	16	234,662	2	15,378	152	593,121	63	144,231	85	60,934	-	-	-	-	547	31,580
	外航商船	15	223,947	-	-	10	37,190	26	45,677	-	-	-	-	-	-	-	-
	内航商船	1	10,715	2	15,378	141	551,020	37	98,554	42	37,885	-	-	-	-	36	17,945
	漁船	-	-	-	-	-	-	-	-	-	-	-	-	-	-	388	9,354
	避難船	-	-	-	-	1	4,911	-	-	1	999	-	-	-	-	2	961
	その他(フェリー含む)	-	-	-	-	-	-	-	-	42	22,050	-	-	-	-	121	3,320
26年	計	25	422,020	2	13,326	177	704,567	35	75,975	80	54,047	-	-	-	-	602	36,281
	外航商船	21	316,219	1	6,002	14	55,059	22	43,937	2	1,356	-	-	-	-	-	-
	内航商船	4	105,801	1	7,324	161	640,346	13	32,038	41	32,811	-	-	-	-	44	21,944
	漁船	-	-	-	-	-	-	-	-	-	-	-	-	-	-	456	10,746
	避難船	-	-	-	-	2	9,162	-	-	-	-	-	-	-	-	1	72
	その他(フェリー含む)	-	-	-	-	-	-	-	-	37	19,880	-	-	-	-	101	3,519
27年	計	21	344,595	3	28,107	147	598,998	37	81,901	101	68,261	-	-	-	-	506	36,050
	外航商船	20	322,123	3	28,107	9	38,910	19	40,081	8	5,893	-	-	-	-	-	-
	内航商船	1	22,472	-	-	135	546,012	17	39,448	47	36,239	-	-	-	-	44	21,467
	漁船	-	-	-	-	-	-	-	-	-	-	-	-	-	-	366	10,047
	避難船	-	-	-	-	3	14,076	1	2,372	3	2,374	-	-	-	-	1	69
	その他(フェリー含む)	-	-	-	-	-	-	-	-	43	23,755	-	-	-	-	95	4,467
28年	計	22	365,571	5	41,830	154	625,288	61	128,602	70	49,541	-	-	-	-	550	34,316
	外航商船	20	326,080	2	19,858	9	41,978	17	31,854	3	2,572	-	-	-	-	-	-
	内航商船	1	22,472	3	21,972	137	545,977	44	96,748	38	31,391	-	-	-	-	45	22,436
	漁船	-	-	-	-	-	-	-	-	-	-	-	-	-	-	411	6,165
	避難船	1	17,019	-	-	8	37,333	-	-	1	878	-	-	-	-	12	2,655
	その他(フェリー含む)	-	-	-	-	-	-	-	-	28	14,700	-	-	-	-	82	3,060

		10,000総ト 以上		10,000総ト未満 6,000総ト以上		6,000総ト未満 3,000総ト以上		3,000総ト未満 1,000総ト以上		1,000総ト未満 500総ト以上		500総ト未満 100総ト以上		100総ト未満 5総ト以上		500総ト未満 5総ト以上	
		隻数	総ト数	隻数	総ト数	隻数	総ト数	隻数	総ト数	隻数	総ト数	隻数	総ト数	隻数	総ト数	隻数	総ト数
29年	計	19	326,425	2	16,601	157	626,394	52	106,368	82	59,965	-	-	-	-	733	44,480
	外航商船	18	276,283	2	16,601	9	37,136	21	44,608	2	1,866	-	-	-	-	-	-
	内航商船	1	50,142	-	-	144	570,917	30	59,983	37	30,883	-	-	-	-	64	31,626
	漁船	-	-	-	-	-	-	-	-	-	-	-	-	-	-	561	8,415
	避難船	-	-	-	-	4	18,341	-	-	7	4,291	-	-	-	-	1	499
	その他(フェリー含む)	-	-	-	-	-	-	1	1,777	36	22,925	-	-	-	-	107	3,940
30年	計	21	338,566	1	7,324	149	598,323	73	160,121	65	42,312	-	-	-	-	647	38,597
	外航商船	21	338,566	-	-	6	27,216	17	34,389	1	933	-	-	-	-	-	-
	内航商船	-	-	1	7,324	140	559,762	55	123,955	28	22,127	-	-	-	-	54	26,933
	漁船	-	-	-	-	-	-	-	-	-	-	-	-	-	510	650	
	避難船	-	-	-	-	3	11,345	-	-	4	2,452	-	-	-	-	3	764
	その他(フェリー含む)	-	-	-	-	-	-	1	1,777	32	16,800	-	-	-	-	80	3,250
		合計															
		隻数	総ト数														
平成 21年	計	1,301	1,087,898														
	外航商船	45	280,621														
	内航商船	267	712,668														
	漁船	813	36,840														
	避難船	3	10,254														
	その他(フェリー含む)	173	47,515														
22年	計	1,164	875,346														
	外航商船	23	200,129														
	内航商船	218	606,456														
	漁船	761	36,897														
	避難船	4	1,560														
	その他(フェリー含む)	158	30,304														
23年	計	1,263	1,033,161														
	外航商船	72	327,067														
	内航商船	240	646,687														
	漁船	776	21,963														
	避難船	4	13,815														
	その他(フェリー含む)	171	23,629														
24年	計	946	1,144,593														
	外航商船	73	396,945														
	内航商船	244	709,656														
	漁船	470	10,491														
	避難船	3	2,192														
	その他(フェリー含む)	156	25,309														

		合計	
		隻数	総トン数
25年	計	865	1,079,906
	外航商船	53	322,192
	内航商船	257	716,119
	漁船	388	9,354
	避難船	4	6,871
	その他(フェリー含む)	163	25,370
26年	計	921	1,306,216
	外航商船	60	422,573
	内航商船	264	840,264
	漁船	456	10,746
	避難船	3	9,234
	その他(フェリー含む)	138	23,399
27年	計	815	1,157,912
	外航商船	59	435,114
	内航商船	244	665,638
	漁船	366	10,047
	避難船	8	18,891
	その他(フェリー含む)	138	28,222
28年	計	862	1,245,148
	外航商船	51	422,342
	内航商船	268	740,996
	漁船	411	6,165
	避難船	22	57,885
	その他(フェリー含む)	110	17,760
29年	計	1,045	1,180,233
	外航商船	52	376,494
	内航商船	276	743,551
	漁船	561	8,415
	避難船	12	23,131
	その他(フェリー含む)	144	28,642
30年	計	<b>956</b>	<b>1,185,243</b>
	外航商船	45	<b>401,104</b>
	内航商船	278	<b>740,101</b>
	漁船	510	<b>7,650</b>
	避難船	10	<b>14,561</b>
	その他(フェリー含む)	113	<b>21,827</b>

注 平成23年より集計方法が変更



## 10 留萌港輸移出入貨物屯数累年比較

資料 経済港湾課

各年末現在(単位:t)

	輸移出入計	内 貿			外 貿		
		移出入計	移出	移入	輸出入計	輸出	輸入
平成20年	1,323,684	899,669	80,542	819,127	424,015	8,524	415,491
21年	1,231,237	895,160	56,703	838,457	336,077	0	336,077
22年	1,133,815	832,909	49,503	783,406	300,906	28	300,878
23年	1,167,668	788,446	52,199	736,247	379,222	13	379,209
24年	1,317,702	820,745	47,736	773,009	496,957	160	496,797
25年	1,387,235	980,901	40,055	940,846	406,334	0	406,334
26年	1,453,045	894,825	44,602	850,223	558,220	9,934	548,286
27年	1,274,501	736,317	68,935	667,382	538,184	20,647	517,537
28年	1,429,242	899,067	88,710	810,357	530,175	13,331	516,844
29年	1,364,510	892,287	80,260	812,027	472,223	11,126	461,097
<b>30年</b>	<b>1,402,072</b>	<b>854,306</b>	<b>76,782</b>	<b>777,524</b>	<b>547,766</b>	<b>11,423</b>	<b>536,343</b>

## 11 留萌港の累年入港船舶

資料 経済港湾課

各年末現在(単位:t)

	外航商船		内航商船		漁 船		避難船その他		合 計	
	隻数	トン数	隻数	トン数	隻数	トン数	隻数	トン数	隻数	トン数
平成20年	77	337,769	268	714,068	744	36,549	141	46,132	1,230	1,134,518
21年	45	280,621	267	712,668	813	36,840	176	57,769	1,301	1,087,898
22年	54	247,685	253	693,454	761	36,897	162	31,864	1,230	1,009,900
23年	72	327,067	240	646,687	776	21,963	175	37,444	1,263	1,033,161
24年	73	396,945	244	709,656	470	10,491	159	27,501	946	1,144,593
25年	53	322,192	257	716,119	388	9,354	167	32,241	865	1,079,906
26年	60	422,573	264	840,264	456	10,746	141	32,633	921	1,306,216
27年	59	435,114	244	665,638	366	10,047	146	47,113	815	1,157,912
28年	51	422,342	268	740,996	411	6,165	132	75,645	862	1,245,148
29年	52	376,494	276	743,551	561	8,415	156	51,773	1,045	1,180,233
<b>30年</b>	<b>45</b>	<b>401,104</b>	<b>278</b>	<b>740,101</b>	<b>510</b>	<b>7,650</b>	<b>123</b>	<b>36,388</b>	<b>956</b>	<b>1,185,243</b>

注 1 「外航商船」は汽船で、「内航商船」は汽船及び機帆船の商船を含む。

2 「漁船」は機帆船の漁船である。

3 「避難船その他」には汽船及び機帆船も記載した。

## 12 留萌港取扱貨物一覧

資料 経済港湾課 各年末現在(単位：t)

		農水産品			林産品	鉱産品			金属機械工業品		化学工業品				軽工業品	
		米穀類	水産品	その他 野菜 果実	原木 その他	石炭	砂利 砂 石材	その他 非金属 鉱物	金属類	機械類	重油	石油製品	セメント	その他 化学 肥料	その他 食糧 工業品	紙 パルプ その他
平成 21年	総計	40,371	2,470	-	30,436	323,034	13,100	-	-	-	50,599	504,462	220,368	19,813	16,465	-
	外貿	計	5,000	825	-	22,585	302,034	-	-	-	-	-	-	5,633	-	-
		輸出	-	-	-	-	-	-	-	-	-	-	-	-	-	-
		輸入	5,000	825	-	22,585	302,034	-	-	-	-	-	-	5,633	-	-
	内貿	計	35,371	1,645	-	7,851	21,000	13,100	-	-	-	50,599	504,462	220,368	14,180	16,465
		移出	35,371	-	-	7,851	-	-	-	-	-	869	22	-	-	2,471
移入		-	1,645	-	-	21,000	13,100	-	-	-	49,730	504,440	220,368	14,180	13,994	
22年	総計	24,974	2,755	-	23,919	270,974	10,500	-	-	28	49,636	522,339	183,296	24,184	14,128	
	外貿	計	-	1,298	-	9,502	270,974	-	-	-	28	-	-	-	19,104	-
		輸出	-	-	-	-	-	-	-	-	28	-	-	-	-	-
		輸入	-	1,298	-	9,502	270,974	-	-	-	-	-	-	-	19,104	-
	内貿	計	24,974	1,457	-	14,417	-	10,500	-	-	-	49,636	522,339	183,296	5,080	14,128
		移出	24,974	-	-	14,417	-	-	-	-	-	816	24	-	-	2,190
移入		-	1,457	-	-	-	10,500	-	-	-	48,820	522,315	183,296	5,080	11,938	
対前年比		61.9	111.5	-	78.6	-	80.2	-	-	-	98.1	103.5	83.2	122.1	85.8	-
23年	総計	26,157	3,554	-	37,259	334,234	14,842	-	5	13	52,015	493,975	166,593	23,816	13,462	
	外貿	計	-	1,187	-	20,472	334,234	-	-	-	13	-	-	-	23,316	-
		輸出	-	-	-	-	-	-	-	-	13	-	-	-	-	-
		輸入	-	1,187	-	20,472	334,234	-	-	-	-	-	-	-	23,316	-
	内貿	計	26,157	2,367	-	16,787	-	14,842	-	5	-	52,015	493,975	166,593	500	13,462
		移出	26,157	-	-	16,787	-	3,843	-	-	-	1,025	25	-	-	2,619
移入		-	2,367	-	-	-	10,999	-	5	-	50,990	493,950	166,593	500	10,843	
対前年比		104.7	129.0	-	155.8	123.3	141.4	-	-	46.4	104.8	94.6	90.0	98.5	95.3	-
24年	総計	29,327	2,300	-	26,439	450,980	16,074	-	-	92	75,999	513,086	169,450	19,937	13,037	
	外貿	計	-	890	-	15,118	450,980	-	-	-	92	-	9,932	-	19,937	-
		輸出	-	60	-	-	-	-	-	-	92	-	-	-	-	-
		輸入	-	830	-	15,118	450,980	-	-	-	-	-	9,932	-	19,937	-
	内貿	計	29,327	1,410	-	11,321	-	16,074	-	-	-	75,999	503,154	169,450	-	13,037
		移出	29,327	-	-	11,321	-	3,355	-	-	-	619	24	-	-	2,117
移入		-	1,410	-	-	-	12,719	-	-	-	75,380	503,130	169,450	-	10,920	
対前年比		112.1	64.7	-	71.0	134.9	108.3	-	-	707.7	146.1	103.9	101.7	83.7	96.8	-

		農水産品			林産品	鉱産品			金属機械工業品		化学工業品				軽工業品	
		米穀類	水産品	その他 野菜 果実	原木 その他	石炭	砂利 砂 石材	その他 非金属 鉱物	金属類	機械類	重油	石油製品	セメント	その他 化学 肥料	その他 食糧 工業品	紙 パルプ その他
25年	総計	20,899	2,046	-	31,543	358,480	9,048	-	-	731	84,773	655,310	188,108	23,215	13,082	-
	外貨	計	-	882	-	14,845	358,480	-	-	-	-	8,912	-	23,215	-	-
		輸出	-	-	-	-	-	-	-	-	-	-	-	-	-	-
		輸入	-	882	-	14,845	358,480	-	-	-	-	8,912	-	23,215	-	-
	内貨	計	20,899	1,164	-	16,698	-	9,048	-	-	731	84,773	646,398	188,108	-	13,082
		移出	20,899	-	-	16,698	-	-	-	-	-	683	25	-	-	1,750
		移入	-	1,164	-	-	-	9,048	-	-	731	84,090	646,373	188,108	-	11,332
対前年比		71.3	89.0	-	56.1	79.5	56.3	-	-	794.6	111.5	127.7	111.0	116.4	100.3	-
26年	総計	22,700	2,652	-	43,406	474,655	21,000	-	-	606	75,966	568,149	212,389	19,741	11,781	-
	外貨	計	2,000	1,281	-	22,346	474,655	-	-	-	-	38,197	-	19,741	-	-
		輸出	-	-	-	9,934	-	-	-	-	-	-	-	-	-	-
		輸入	2,000	1,281	-	12,412	474,655	-	-	-	-	38,197	-	19,741	-	-
	内貨	計	20,700	1,371	-	21,060	-	21,000	-	-	606	75,966	529,952	212,389	-	11,781
		移出	20,700	-	-	21,060	-	-	-	-	-	766	17	-	-	2,059
		移入	-	1,371	-	-	-	21,000	-	-	606	75,200	529,935	212,389	-	9,722
対前年比		108.6	129.6	-	137.6	132.4	232.1	-	-	82.9	89.6	86.7	112.9	85.0	90.1	-
27年	総計	21,822	2,325	-	72,876	464,410	2,700	-	-	32	53,760	471,658	159,206	12,307	13,400	-
	外貨	計	4,017	1,225	-	23,839	464,410	-	-	-	32	-	32,349	-	12,307	-
		輸出	2,017	-	-	18,625	-	-	-	-	-	-	-	-	-	-
		輸入	2,000	1,225	-	5,214	464,410	-	-	-	32	-	32,349	-	12,307	-
	内貨	計	17,805	1,100	-	49,037	-	2,700	-	-	-	53,760	439,309	159,206	-	13,400
		移出	17,805	-	-	49,037	-	-	-	-	-	440	-	-	-	1,653
		移入	-	1,100	-	-	-	2,700	-	-	-	53,320	439,309	159,206	-	11,747
対前年比		96.1	87.7	-	167.9	97.8	12.9	-	-	5.3	70.8	83.0	75.0	62.3	113.7	-

28年	総計	18,506	1,234	-	67,752	503,237	8,830	-	-	-	77,461	570,886	151,071	16,147	14,118	-	
	外貨	計	2,006	-	-	15,739	485,387	-	-	-	-	-	10,896	-	16,147	-	-
		輸出	2,006	-	-	11,325	-	-	-	-	-	-	-	-	-	-	-
		輸入	-	-	-	4,414	485,387	-	-	-	-	-	10,896	-	16,147	-	-
	内貨	計	16,500	1,234	-	52,013	17,850	8,830	-	-	-	77,461	559,990	151,071	-	14,118	-
		移出	16,500	-	-	52,013	17,850	-	-	-	-	494	-	-	-	1,853	-
移入		-	1,234	-	-	-	8,830	-	-	-	76,967	559,990	151,071	-	12,265	-	
対前年比	84.8	53.1	-	93.0	108.4	327.0	-	-	-	144.1	121.0	94.9	131.2	105.4	-		
29年	総計	18,400	1,679	-	72,870	417,552	10,621	-	-	-	71,301	533,159	204,026	20,981	13,921	-	
	外貨	計	2,000	-	-	16,075	412,578	-	-	-	-	-	20,589	-	20,981	-	-
		輸出	-	-	-	11,126	-	-	-	-	-	-	-	-	-	-	-
		輸入	2,000	-	-	4,949	412,578	-	-	-	-	-	20,589	-	20,981	-	-
	内貨	計	16,400	1,679	-	56,795	4,974	10,621	-	-	-	71,301	512,570	204,026	-	13,921	-
		移出	16,400	-	-	56,795	3,150	721	-	-	-	671	-	-	-	2,523	-
移入		-	1,679	-	-	1,824	9,900	-	-	-	70,630	512,570	204,026	-	11,398	-	
対前年比	99.4	136.1	-	107.6	83.0	120.3	-	-	-	92.0	93.4	135.1	129.9	98.6	-		
30年	総計	14,822	1,531	-	74,126	499,356	7,100	-	-	-	72,084	550,230	155,533	12,780	14,510	-	
	外貨	計	-	-	-	15,081	499,356	-	-	-	-	-	20,549	-	12,780	-	-
		輸出	-	-	-	11,423	-	-	-	-	-	-	-	-	-	-	-
		輸入	-	-	-	3,658	499,356	-	-	-	-	-	20,549	-	12,780	-	-
	内貨	計	14,822	1,531	-	59,045	-	7,100	-	-	-	72,084	529,681	155,533	-	14,510	-
		移出	14,822	-	-	59,045	-	-	-	-	-	614	-	-	-	2,301	-
移入		-	1,531	-	-	-	7,100	-	-	-	71,470	529,681	155,533	-	12,209	-	
対前年比	80.6	91.2	-	101.7	119.6	66.8	-	-	-	101.1	103.2	76.2	60.9	104.2	-		

		雑工業品	特殊品	フェリー	合計	
		日用品 その他	輸送用・容器 その他			
21年	総計	2,521	7,598	-	1,231,237	
	外貿	計	-	-	-	336,077
		輸出	-	-	-	-
		輸入	-	-	-	336,077
	内貿	計	2,521	7,598	-	895,160
		移出	2,521	7,598	-	56,703
移入		-	-	-	838,457	
22年	総計	2,363	4,719	-	1,133,815	
	外貿	計	-	-	-	300,906
		輸出	-	-	-	28
		輸入	-	-	-	300,878
	内貿	計	2,363	4,719	-	832,909
		移出	2,363	4,719	-	49,503
移入		-	-	-	783,406	
前年比		93.7	62.1	-	93	
23年	総計	921	822	-	1,167,668	
	外貿	計	-	-	-	379,222
		輸出	-	-	-	13
		輸入	-	-	-	379,209
	内貿	計	921	822	-	788,446
		移出	921	822	-	52,199
移入		-	-	-	736,247	
対前年比		38.9	17.4	-	103.0	
24年	総計	8	973	-	1,317,702	
	外貿	計	8	-	-	496,957
		輸出	8	-	-	160
		輸入	-	-	-	496,797
	内貿	計	-	973	-	820,745
		移出	-	973	-	47,736
移入		-	-	-	773,009	
対前年比		0.9	118.4	-	112.8	
25年	総計	-	-	-	1,387,235	
	外貿	計	-	-	-	406,334
		輸出	-	-	-	-
		輸入	-	-	-	406,334
	内貿	計	-	-	-	980,901
		移出	-	-	-	40,055
移入		-	-	-	940,846	

		雑工業品	特殊品	フェリー	合計
		日用品 その他	輸送用・容器 その他		
対前年比		0.9	-	-	105.3
26年	総計	-	-	-	1,453,045
	外貨	計	-	-	558,220
		輸出	-	-	9,934
		輸入	-	-	548,286
	内貨	計	-	-	894,825
		移出	-	-	44,602
移入		-	-	850,223	
対前年比		-	-	-	104.7
27年	総計	5	-	-	1,274,501
	外貨	計	5	-	538,184
		輸出	5	-	20,647
		輸入	-	-	517,537
	内貨	計	-	-	736,317
		移出	-	-	68,935
移入		-	-	667,382	
対前年比		-	-	-	87.7
28年	総計	-	-	-	1,429,242
	外貨	計	-	-	530,175
		輸出	-	-	13,331
		輸入	-	-	516,844
	内貨	計	-	-	899,067
		移出	-	-	88,710
移入		-	-	810,357	
対前年比		-	-	-	112.1
29年	総計	-	-	-	1,364,510
	外貨	計	-	-	472,223
		輸出	-	-	11,126
		輸入	-	-	461,097
	内貨	計	-	-	892,287
		移出	-	-	80,260
移入		-	-	812,027	
対前年比		-	-	-	95.5
30年	総計	-	-	-	1,402,072
	外貨	計	-	-	547,766
		輸出	-	-	11,423
		輸入	-	-	536,343
	内貨	計	-	-	854,306
		移出	-	-	76,782
移入		-	-	777,524	
対前年比		-	-	-	102.8

## 第8章 保 健 · 衛 生

死因別死亡者数

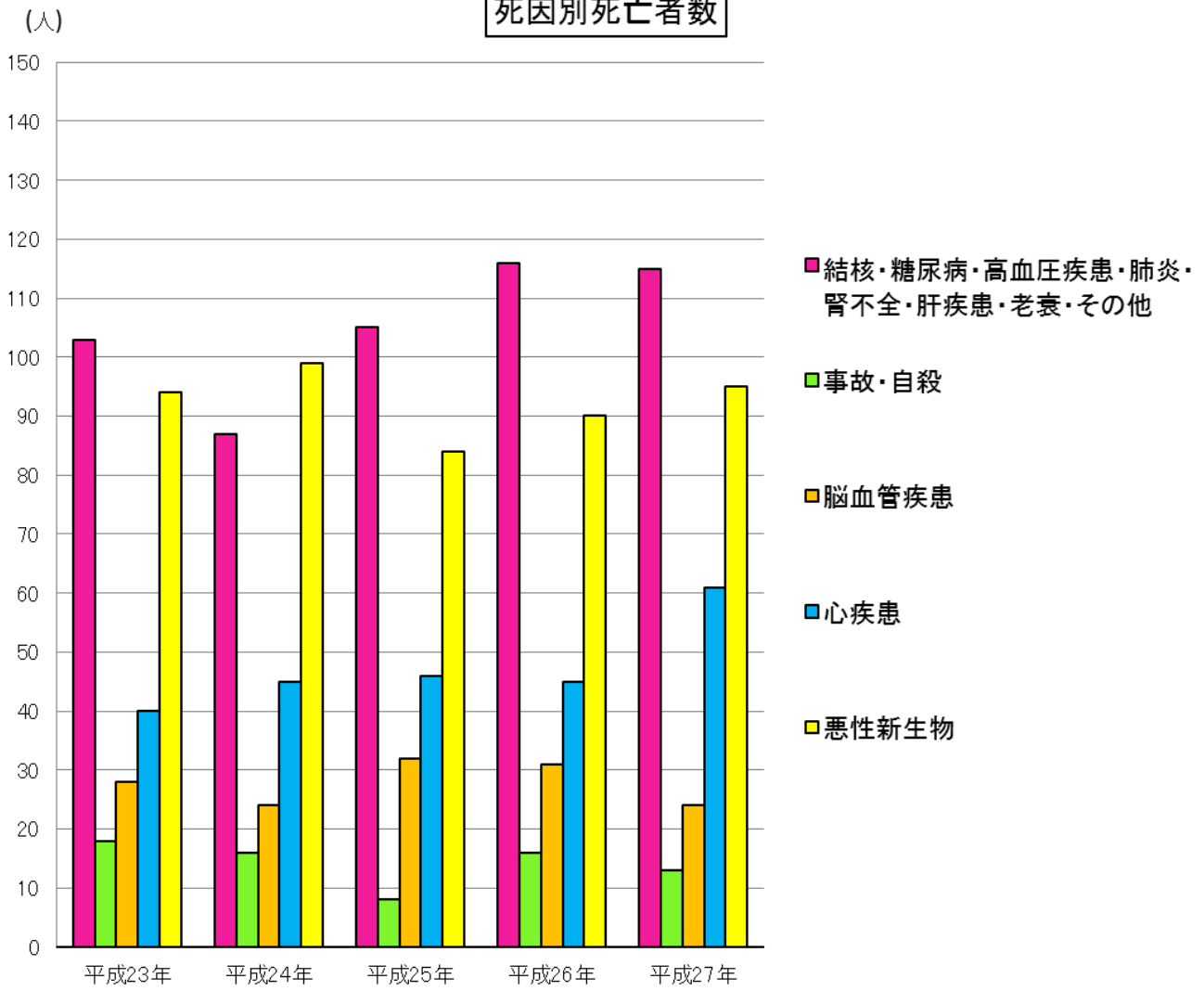



## 1 医療施設数

資料 留萌保健所 各年末現在

	病 院	一般診療所	歯科診療所	助産所
平成18年	3	15	16	-
19年	3	16	16	-
20年	3	16	16	-
21年	3	16	16	-
22年	3	16	16	-
23年	3	16	15	-
24年	3	16	15	-
25年	3	17	15	-
26年	3	17	15	-
27年	3	16	15	-
28年	3	17	15	-
29年	3	17	15	-
30年	3	17	14	-

## 2 医療従事者数

資料 道北地域保健情報年報、北海道保健統計年報 各年末現在

	医師	歯科 医師	保健師	助産師	薬剤師	看護師	准看 護師	はり・ きゅう・ あん摩	歯 科 技工士	柔 道 整復師
平成8年	43	18	15	8	26	90	214	22	7	10
10年	52	16	15	10	26	101	224	20	12	8
12年	56	21	16	12	39	124	220	18	5	7
14年	51	20	19	10	40	160	205	19	5	8
16年	52	20	18	12	43	169	205	12	6	6
18年	55	16	21	12	51	185	195	13	6	6
20年	49	16	22	11	48	189	210	13	6	6
22年	56	17	18	12	48	193	182	13	7	6
24年	56	17	18	8	52	215	173	13	6	5
26年	50	17	18	12	55	234	164	15	7	6
28年	47	14			47					

注 1 隔年調査。

2 「はりきゅうあん摩」・「柔道整復師」については、施術所等に勤務する者とする。

3 平成28年は、現在公表されている項目のみ掲載。

3 年令別死亡者数

資料 道北地域保健情報年報、北海道道北保健統計年報 各年末現在(単位:人、歳)

		総数	0 ~ 14	0 ~ 4	5 ~ 9	10 ~ 14	15 ~ 64	15 ~ 19	20 ~ 24	25 ~ 29	30 ~ 34	35 ~ 39	40 ~ 44	45 ~ 49	50 ~ 54	55 ~ 59	60 ~ 64	65 ~ 69	65 ~ 74	70 ~ 74	75 ~ 79	80 ~ 84	85 ~ 85
平成 19年	計	285	1	1	-	-	47	1	-	-	-	1	-	4	6	16	19	237	18	23	49	51	96
	男	142	1	1	-	-	27	1	-	-	-	1	-	2	1	8	14	114	12	19	25	22	36
	女	143	-	-	-	-	20	-	-	-	-	-	-	2	5	8	5	123	6	4	24	29	60
20年	計	272	-	-	-	-	49	-	-	1	1	3	3	3	6	15	17	223	22	26	40	42	93
	男	136	-	-	-	-	24	-	-	-	1	1	1	1	3	7	10	112	11	16	29	19	37
	女	136	-	-	-	-	25	-	-	1	-	2	2	2	3	8	7	111	11	10	11	23	56
21年	計	278	2	2	-	-	41	1	-	-	-	2	5	5	7	8	13	235	19	28	48	47	93
	男	156	2	2	-	-	26	-	-	-	-	2	2	3	6	4	9	128	13	17	28	30	40
	女	122	-	-	-	-	15	1	-	-	-	-	3	2	1	4	4	107	6	11	20	17	53
22年	計	296	-	-	-	-	31	-	-	1	1	1	-	1	2	10	15	265	24	33	49	50	109
	男	157	-	-	-	-	22	-	-	1	-	1	-	1	2	7	10	135	16	27	31	28	33
	女	139	-	-	-	-	9	-	-	-	1	-	-	-	-	3	5	130	8	6	18	22	76
23年	計	283	1	1	-	-	39	-	1	-	-	2	2	3	5	10	16	243	22	30	37	47	107
	男	142	-	-	-	-	25	-	1	-	-	2	1	1	2	7	11	117	18	21	24	26	28
	女	141	1	1	-	-	14	-	-	-	-	-	1	2	3	3	5	126	4	9	13	21	79
24年	計	271	2	1	-	1	48	-	1	-	1	2	3	8	5	8	20	221	12	25	32	51	101
	男	148	-	-	-	-	35	-	1	-	1	1	2	7	1	6	16	113	7	17	18	31	40
	女	123	2	1	-	1	13	-	-	-	-	1	1	1	4	2	4	108	5	8	14	20	61
25年	計	275	-	-	-	-	29	-	-	1	-	-	2	1	5	12	8	246	14	25	36	57	114
	男	149	-	-	-	-	23	-	-	1	-	-	2	-	4	11	5	126	9	15	26	34	42
	女	126	-	-	-	-	6	-	-	-	-	-	-	1	1	1	3	120	5	10	10	23	72
26年	計	298	-	-	-	-	32	-	-	-	1	-	1	4	4	11	11	266	22	28	32	62	122
	男	166	-	-	-	-	22	-	-	-	1	-	1	2	2	7	9	144	14	25	18	43	44
	女	132	-	-	-	-	10	-	-	-	-	-	-	2	2	4	2	122	8	3	14	19	78
27年	計	308	1	1	-	-	35	-	1	1	1	1	2	3	9	3	14	272	19	37	43	49	124
	男	169	1	1	-	-	27	-	1	1	1	1	1	3	8	1	10	141	10	29	26	26	50
	女	139	-	-	-	-	8	-	-	-	-	-	1	-	1	2	4	131	9	8	17	23	74
28年	計	305	1	1	-	-	23	-	-	1	-	-	3	-	2	6	11	281	30	22	35	58	136
	男	-	-	-	-	-	-	-	-	-	-	-	-	-	-	-	-	-	-	-	-	-	-
	女	-	-	-	-	-	-	-	-	-	-	-	-	-	-	-	-	-	-	-	-	-	-

注 平成28年は、現在公表されている項目のみ掲載。

## 4 死因別死亡者数

資料 道北地域保健情報年報 各年末現在

		総数	全結核	悪性 新生物	糖尿病	心臓 疾患	高血圧 性疾患	脳血管 疾患	肺炎・気管 支炎	慢性肝疾患 及び肝硬変	腎炎・ネフ ローゼ	老衰	不慮の 事故	(自動車事 故)	自殺	その他
平成 18年	総数	261	-	84	6	54	-	26	23	1	5	-	11	(3)	6	45
	男	144	-	54	4	26	-	10	9	1	3	-	8	(1)	4	25
	女	117	-	30	2	28	-	16	14	-	2	-	3	(2)	2	20
19年	総数	283	1	93	4	44	2	29	43	3	8	1	6	(3)	2	47
	男	142	-	51	1	23	1	13	21	1	4	-	2	(1)	1	24
	女	141	1	42	3	21	1	16	22	2	4	1	4	(2)	1	23
20年	総数	272	-	90	2	47	3	32	28	5	3	1	10	(1)	7	44
	男	136	-	50	-	19	1	12	19	2	3	-	5	(1)	5	20
	女	136	-	40	2	28	2	20	9	3	-	1	5	(-)	2	24
21年	総数	278	1	85	4	43	-	30	37	3	4	2	7	(1)	5	57
	男	156	-	47	2	25	-	18	24	2	2	-	4	(1)	4	28
	女	122	1	38	2	18	-	12	13	1	2	2	3	(-)	1	29
22年	総数	296	2	96	2	51	1	24	26	4	7	9	8	(3)	1	65
	男	157	-	56	-	27	1	11	15	2	5	4	3	(1)	1	32
	女	139	2	40	2	24	-	13	11	2	2	5	5	(2)	-	33
23年	総数	283	1	94	4	40	-	28	19	4	3	1	12	(2)	6	71
	男	142	-	59	2	18	-	11	8	2	-	-	8	(2)	4	30
	女	141	1	35	2	22	-	17	11	2	3	1	4	(-)	2	41
24年	総数	271	-	99	2	45	-	24	27	1	7	7	12	(3)	4	43
	男	148	-	61	1	24	-	12	15	-	3	1	7	(2)	3	21
	女	123	-	38	1	21	-	12	12	1	4	6	5	(1)	1	22
25年	総数	275	2	84	2	46	-	32	36	5	10	5	4	(2)	4	45
	男	149	1	52	2	18	-	15	23	4	5	3	2	(2)	2	22
	女	126	1	32	-	28	-	17	13	1	5	2	2	(-)	2	23
26年	総数	298	-	90	3	45	-	31	33	3	9	12	9	(-)	7	56
	男	166	-	59	3	19	-	19	19	3	5	1	4	(-)	4	30
	女	132	-	31	-	26	-	12	14	-	4	11	5	(-)	3	26
27年	総数	308	-	95	3	61	1	24	31	2	6	12	8	(3)	5	60
	男	169	-	57	3	26	-	15	21	2	3	1	7	(3)	5	29
	女	139	-	38	-	35	1	9	10	-	3	11	1	(-)	-	31

注 不慮の事故の中に自動車事故を含む。

## 5 がん検診受診者数

資料 保健医療課

各年度末現在

	胃がん	肺がん	大腸がん	子宮がん	乳がん
平成20年度	877	893	922	533	493
21年度	761	835	815	854	721
22年度	718	789	774	856	673
23年度	668	681	865	745	623
24年度	633	631	826	650	572
25年度	651	683	951	617	517
26年度	649	726	978	665	559
27年度	651	676	1,008	395	434
28年度	551	620	793	465	476
29年度	472	591	738	357	361
<b>30年度</b>	<b>470</b>	<b>540</b>	<b>701</b>	<b>334</b>	<b>374</b>

1 平成18年度より、子宮がん・乳がんの受診は、2年に1度に変更。

2 平成21年度より、子宮がん・乳がんの検診では、特定の年齢の者に無料クーポン券を送付。

## 6 予防接種の実施状況

資料 保健医療課 各年度末現在(単位：人)

	三種混合	二種混合	乳幼児ポリオ	MR(風・麻しん)混合	風しん	麻しん
平成20年度	791	182	390	685	-	-
21年度	805	153	391	616	-	-
22年度	793	173	366	685	-	-
23年度	707	162	314	684	-	-
24年度	579	161	124	603	-	-
25年度	159	159	-	328	-	-
26年度	23	133	-	281	-	-
27年度	-	141	-	303	-	-
28年度	-	141	-	265	-	-
29年度	-	147	-	261	-	-
<b>30年度</b>	-	<b>127</b>	-	<b>245</b>	-	-

	4種混合	不活化ポリオ	ヒブ	小児肺炎	水痘	日本脳炎
平成20年度	-	-	-	-	-	-
21年度	-	-	-	-	-	-
22年度	-	-	-	-	-	-
23年度	-	-	-	-	-	-
24年度	162	531	-	-	-	-
25年度	547	221	750	702	-	-
26年度	593	118	620	607	229	-
27年度	604	14	598	603	324	-
28年度	530	13	533	530	262	955
29年度	533	2	545	547	241	583
<b>30年度</b>	<b>499</b>	<b>1</b>	<b>511</b>	<b>516</b>	<b>248</b>	<b>502</b>

	B型肝炎
平成20年度	-
21年度	-
22年度	-
23年度	-
24年度	-
25年度	-
26年度	-
27年度	-
28年度	254
29年度	420
<b>30年度</b>	<b>370</b>

注 1 三種混合とは、ジフテリア・百日ぜき・破傷風。二種混合とは、ジフテリア・破傷風。

4種混合とは、ジフテリア・百日ぜき・破傷風・不活化ポリオ。

2 平成18年度より風しん・麻しんのMR混合ワクチンによる生後12月～24月の期間と5歳～7歳未満(就学前1年間)の期間の2回接種と麻しん、風しんの単抗ワクチン接種とに変更。

3 平成20年度より5年間、中学1年と高校3年に相当する年齢の者にもMR混合ワクチンの接種が行われることになったため、その接種者も含んでいる。

4 乳幼児ポリオは、平成24年度より不活化ポリオ予防接種及び4種混合予防接種の導入により、5月の集団接種をもって終了した。

5 平成28年4月より、日本脳炎の定期接種が行われることとなった。

6 平成28年10月より、B型肝炎の定期接種が行われることとなった。

## 7 結核検診の実施状況

資料 保健医療課

各年度末現在(単位:人)

	ツベルクリン反応	BCG	X線
平成20年度	-	178	190
21年度	-	211	230
22年度	-	188	259
23年度	-	188	243
24年度	-	161	208
25年度	-	134	163
26年度	-	149	161
27年度	-	149	141
28年度	-	129	172
29年度	-	138	116
<b>30年度</b>	-	<b>120</b>	<b>107</b>

注 1 ツベルクリン反応は、平成17年度より廃止。

2 X線は、平成18年度より65歳以上に限定。

## 8 はーとふる利用状況

資料 保健医療課

各年度末現在

	主催事業		官公署		福祉団体		一般団体		計	
	件数	利用人員	件数	利用人員	件数	利用人員	件数	利用人員	件数	利用人員
平成20年度	168	9,881	128	4,126	344	9,512	145	5,205	785	28,724
21年度	182	11,332	184	2,587	452	9,935	214	6,840	1,032	30,694
22年度	158	8,672	189	2,867	486	10,049	243	5,618	1,076	27,206
23年度	205	7,885	181	3,314	502	11,302	254	4,674	1,142	27,175
24年度	225	6,740	172	6,863	487	10,846	297	5,002	1,181	29,451
25年度	307	12,833	154	2,742	561	13,307	297	3,725	1,319	32,607
26年度	253	7,218	112	1,738	637	11,664	368	4,268	1,370	24,888
27年度	284	8,036	139	1,937	677	11,054	431	5,794	1,531	26,821
28年度	268	6,278	134	2,369	671	9,662	362	4,852	1,435	23,161
29年度	235	5,928	85	1,221	659	8,921	246	3,574	1,225	19,644
<b>30年度</b>	<b>269</b>	<b>6,972</b>	<b>111</b>	<b>1,906</b>	<b>699</b>	<b>9,602</b>	<b>215</b>	<b>2,893</b>	<b>1,294</b>	<b>21,373</b>

## 9 市立病院事業別患者動態数

資料 留萌市立病院 各年度末現在

	内科	小児科	外科	整形 外科	形成 外科	産婦 人科	皮膚科	泌尿 器科	耳鼻 咽喉科	眼科	脳神経 外科	人工 透析	麻酔	神経科	呼吸 器科
平成20年度	73,325	16,874	13,285	38,360	1,916	10,220	8,508	13,195	2,460	11,601	2,320	8,913	1,557	1,476	2,117
21年度	72,654	14,674	15,499	37,193	765	11,173	13,057	14,161	2,437	8,399	12,929	8,716	1,873	1,604	2,519
22年度	61,355	13,474	17,160	36,046	729	10,993	7,560	952	2,038	9,903	16,304	9,229	1,060	1,636	1,874
23年度	70,052	16,504	17,124	34,738	837	12,202	7,105	7,146	1,981	10,201	19,784	9,825	823	1,752	1,825
24年度	66,111	12,711	17,375	36,092	1,014	13,022	6,798	3,240	1,994	11,763	23,016	10,445	1,070	1,727	1,862
25年度	65,606	13,642	17,974	36,350	946	11,998	6,302	1,462	2,279	12,290	24,916	11,040	1,026	1,666	1,888
26年度	68,170	12,468	16,138	29,532	930	9,723	7,221	1,498	2,198	11,623	22,473	11,372	772	1,608	1,883
27年度	62,769	11,788	14,289	31,511	966	9,417	7,183	1,585	2,058	11,242	20,332	11,271	687	1,738	1,778
28年度	68,754	11,218	12,980	31,638	894	9,682	6,892	1,594	2,005	11,435	15,676	11,498	642	1,691	1,953
29年度	67,207	10,317	13,542	34,487	943	8,944	8,778	1,610	2,040	10,748	13,464	12,122	648	1,878	2,077
<b>30年度</b>	<b>66,170</b>	<b>9,600</b>	<b>13,586</b>	<b>31,332</b>	<b>938</b>	<b>8,561</b>	<b>9,172</b>	<b>1,704</b>	<b>2,200</b>	<b>8,611</b>	<b>12,326</b>	<b>12,687</b>	<b>625</b>	<b>1,867</b>	<b>1,982</b>

	リハビリ テーション 科	計
平成20年度	-	206,127
21年度	-	217,653
22年度	-	190,313
23年度	1,171	213,070
24年度	7,708	215,948
25年度	8,069	217,454
26年度	8,583	206,192
27年度	6,701	195,315
28年度	5,521	194,073
29年度	6,038	194,843
<b>30年度</b>	-	<b>181,361</b>

注 内科に、消化器科・循環器科を含む。

注 平成30年2月に回復期リハビリ病棟を閉鎖

10 塵芥処理実績

(1) ごみ処理量実績

資料 環境保全課 (単位：t)

年度別	生ごみ	可燃ごみ	不燃ごみ	硬質プラごみ	資源ごみ	粗大ごみ	危険ごみ	合計	埋立量	
	搬入量	搬入量	搬入量	搬入量	搬入量	搬入量	搬入量	搬入量		
平成20年度	収集量	1,222	1,231	1,405	10	1,156	74	7	5,105	2,478
	直搬量	1,035	522	537	0	153	115	8	2,370	
	合計	2,257	1,753	1,942	10	1,309	189	15	7,475	
21年度	収集量	1,162	1,222	1,455	7	1,100	82	6	5,034	2,440
	直搬量	977	508	553	1	117	124	6	2,286	
	合計	2,139	1,730	2,008	8	1,217	206	12	7,320	
22年度	収集量	1,105	1,272	1,471	8	1,085	83	6	5,030	2,529
	直搬量	918	460	584	1	107	133	8	2,211	
	合計	2,023	1,732	2,055	9	1,192	216	14	7,241	
23年度	収集量	1,041	1,128	1,390	8	1,053	81	6	4,707	2,304
	直搬量	887	562	644	0	96	127	6	2,322	
	合計	1,928	1,690	2,034	8	1,149	208	12	7,029	
24年度	収集量	1,091	1,175	1,492	9	1,043	89	6	4,905	2,562
	直搬量	862	308	683	0	93	146	3	2,095	
	合計	1,953	1,483	2,175	9	1,136	235	9	7,000	
25年度	収集量	981	989	1,300	-	964	80	10	4,324	3,569
	直搬量	835	373	798	-	98	269	5	2,378	
	合計	1,816	1,362	2,098	-	1,062	349	15	6,702	
26年度	収集量	1,018	1,007	1,304	-	1,022	65	8	4,424	-
	直搬量	839	468	800	-	107	227	6	2,447	
	合計	1,857	1,475	2,104	-	1,129	292	14	6,871	
27年度	収集量	981	1,006	1,320	-	978	62	8	4,355	-
	直搬量	807	458	870	-	91	271	6	2,503	
	合計	1,788	1,464	2,190	-	1,069	333	14	6,858	
28年度	収集量	955	964	1,273	-	927	56	7	4,182	-
	直搬量	805	489	802	-	87	261	4	2,448	
	合計	1,760	1,453	2,075	-	1,014	317	11	6,630	
29年度	収集量	976	970	1,123	-	887	60	8	4,024	-
	直搬量	824	341	653	-	80	245	4	2,147	
	合計	1,800	1,311	1,776	-	967	305	12	6,171	
30年度	収集量	925	460	1,114	-	1,380	63	8	3,950	-
	直搬量	857	311	692	-	93	287	4	2,244	
	合計	1,782	771	1,806	-	1,473	350	12	6,194	

注 廃食用油と小型家電は集計外。

注 埋立量：平成26年度から美サイクル館の最終処分場を閉鎖。（増毛町の最終処分場へ搬入を開始）

注 平成30年度より集計基準の見直しを実施。



## (2) 資源物生産及び出荷量実績

資料 留萌南部衛生組合 (単位：t)

		古紙				カン			ビン					総合計	リターナブル ビン出荷 数(本)
		新聞・雑誌	ダン ボール	牛乳 パック	合計	アルミ	スチー ル	合計	白	茶	緑	その他	合計		
平成 20年度	生産量	615	274	6	895	31	47	78	78	136	0	51	265	1,238	33,120
	出荷量	615	274	6	895	31	47	78	78	136	0	51	265	1,238	
21年度	生産量	543	271	5	819	35	63	98	98	120	0	40	258	1,175	27,771
	出荷量	543	271	5	819	35	63	98	98	120	0	40	258	1,175	
22年度	生産量	525	259	5	789	35	57	92	76	128	0	28	232	1,113	21,921
	出荷量	525	259	5	789	35	57	92	76	128	0	28	232	1,113	
23年度	生産量	514	254	3	771	42	70	112	74	126	0	47	247	1,130	23,529
	出荷量	514	254	3	771	42	70	112	74	126	0	47	247	1,130	
24年度	生産量	492	255	5	752	51	71	122	79	129	0	38	246	1,120	18,889
	出荷量	492	255	5	752	51	71	122	79	129	0	38	246	1,120	
25年度	生産量	686	311	9	1,006	51	65	116	81	120	0	46	247	1,369	22,677
	出荷量	686	311	9	1,006	51	65	116	81	120	0	46	247	1,369	
26年度	生産量	747	307	11	1,065	54	61	115	84	122	0	55	261	1,441	18,628
	出荷量	747	307	11	1,065	54	61	115	84	122	0	55	261	1,441	
27年度	生産量	717	291	7	1,015	59	40	99	87	121	0	41	249	1,363	17,960
	出荷量	717	291	7	1,015	59	40	99	87	121	0	41	249	1,363	
28年度	生産量	672	272	10	954	56	32	88	67	131	0	43	241	1,283	15,283
	出荷量	672	272	10	954	56	32	88	67	131	0	43	241	1,283	
29年度	生産量	632	226	9	867	57	34	91	71	107	0	45	223	1,181	12,668
	出荷量	632	226	9	867	57	34	91	71	107	0	45	223	1,181	
30年度	生産量	600	273	13	886	55	33	88	50	96	0	41	187	1,161	10,145
	出荷量	600	273	13	886	55	33	88	50	96	0	41	187	1,161	

注 平成25年度以降については、留萌南部衛生組合構成市町（留萌市、増毛町、小平町）の合計である。

## 11 し尿等処理実績

資料 留萌南部衛生組合

各年度末現在(単位:キリットル)

	件数	数量
平成21年度	10,864	6,812
22年度	10,913	6,439
23年度	10,525	6,289
24年度	9,968	5,922
25年度	10,168	5,933
26年度	9,210	5,702
27年度	9,082	5,495
28年度	8,486	5,014
29年度	8,258	4,861
<b>30年度</b>	<b>8,265</b>	<b>4,790</b>

## 12 火葬場使用状況

資料 留萌南部衛生組合

各年度末現在(単位:件)

	火葬場数	火炉数	火 葬		
			総数	火葬件数	死産・ほう衣
平成21年度	1	3	568	364	204
22年度	1	3	572	403	169
23年度	1	3	629	393	236
24年度	1	3	576	376	200
25年度	1	3	634	414	220
26年度	1	3	540	415	125
27年度	1	3	532	395	137
28年度	1	3	539	387	152
29年度	1	3	507	390	117
<b>30年度</b>	<b>1</b>	<b>3</b>	<b>507</b>	<b>399</b>	<b>108</b>

## 13 野犬掃とう実績

資料 環境保全課

各年度末現在

	登録件数	薬殺件数	銃殺件数	捕獲件数
平成21年度	1,206	-	-	1
22年度	1,163	-	-	1
23年度	1,116	-	-	-
24年度	1,088	-	-	2
25年度	1,056	-	-	2
26年度	1,033	-	-	9
27年度	1,017	-	-	5
28年度	992	-	-	-
29年度	971	-	-	-
<b>30年度</b>	<b>902</b>	-	-	-

## 第9章 福祉・労働

(人)

国民健康保険年度別年間平均被保険者数

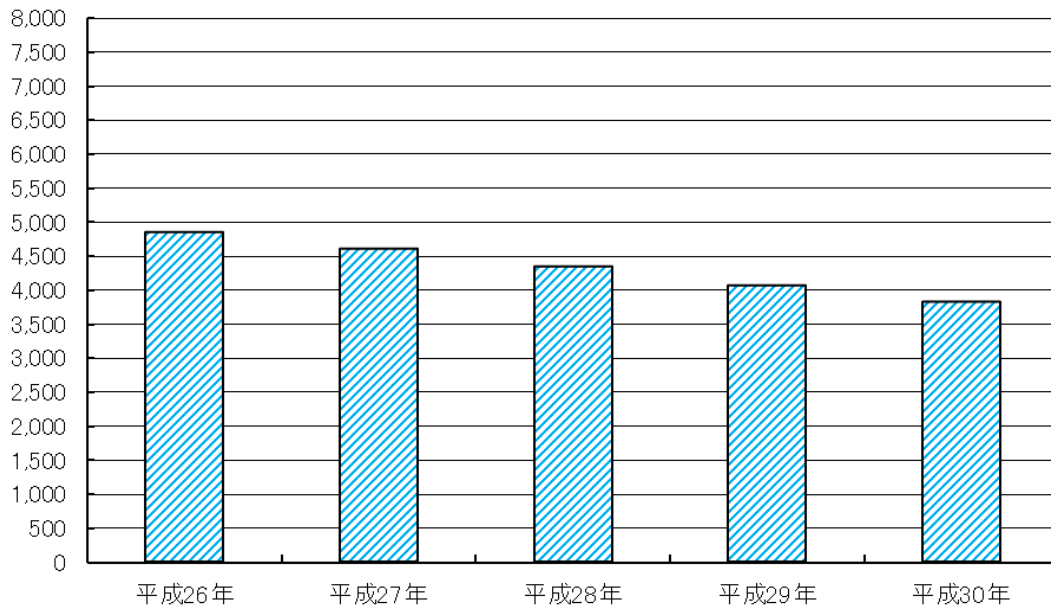

(千円)

国民健康保険年度別療養の給付状況

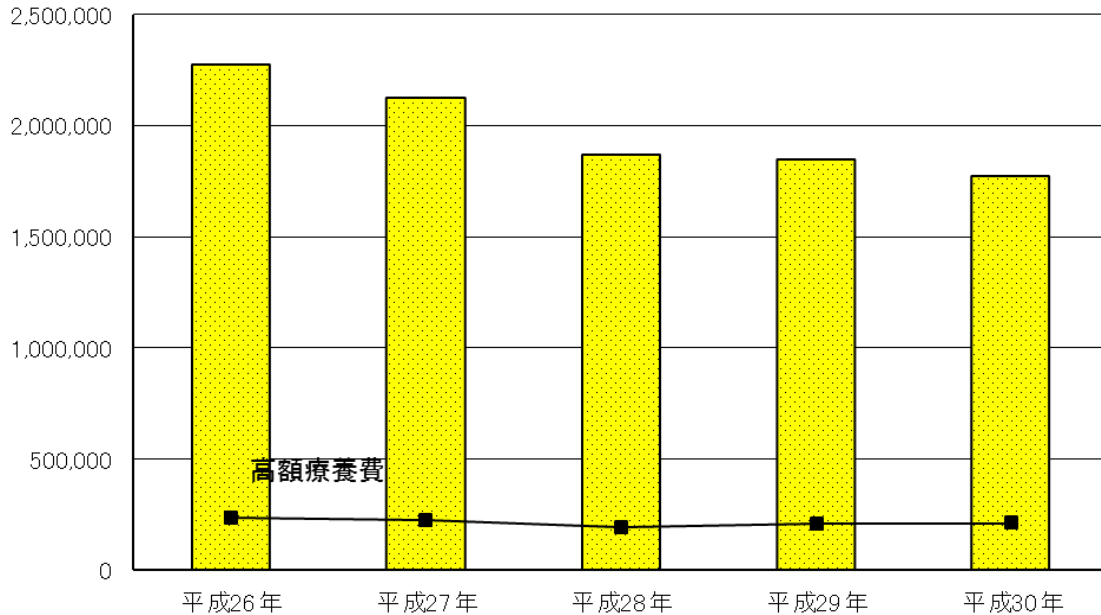

## 1 一般求職・紹介・就職状況

資料 留萌公共職業安定所 各年度(月)末現在

	新規求職申込件数		月間有効求職者数		紹介件数		就職件数	
	全数	常用	全数	常用	全数	常用	全数	常用
平成20年度	4,169	2,417	12,396	8,780	3,182	2,589	1,081	804
21年度	3,989	2,361	11,999	8,864	3,260	2,516	1,191	814
22年度	3,941	2,304	11,909	8,578	2,727	2,143	1,083	780
23年度	3,651	2,230	11,220	8,422	2,617	2,167	1,006	778
24年度	3,467	2,077	10,438	7,677	2,300	1,972	973	781
25年度	3,349	1,942	9,809	7,117	1,912	1,692	949	804
26年度	3,208	1,780	9,503	6,735	1,692	1,454	818	676
27年度	2,884	1,639	8,843	6,371	1,588	1,407	819	692
28年度	2,509	1,374	7,684	5,466	1,299	1,141	715	613
29年度	2,359	1,337	7,151	5,112	1,060	947	574	487
30年度	2,426	1,380	7,375	5,294	1,026	896	650	557
平成30年4月	321	187	976	573	78	71	73	68
5月	126	107	693	539	89	83	57	45
6月	102	96	495	469	75	56	66	50
7月	100	96	418	407	76	71	50	43
8月	91	91	396	391	72	65	39	37
9月	89	87	392	389	77	69	45	40
10月	109	85	407	381	66	59	53	47
11月	172	107	477	387	94	79	41	35
12月	406	81	769	379	47	33	43	31
31年1月	243	103	852	387	63	52	29	22
2月	174	133	620	439	114	96	34	28
3月	493	207	880	553	175	162	120	111

注 留萌公共職業安定所(留萌市・増毛町・小平町・羽幌町・苫前町・初山別村)の数である。

## 2 一般求人・充足状況

資料 留萌公共職業安定所 各年度(月)末現在

	新規求人		月間有効求人		充足数	
	全数	常用	全数	常用	全数	常用
平成20年度	2,250	1,708	5,139	4,072	928	4,072
21年度	2,656	1,929	5,905	4,431	1,029	4,431
22年度	2,892	2,234	6,745	5,389	932	5,389
23年度	2,608	2,048	6,078	5,101	853	5,101
24年度	2,697	2,089	6,584	5,165	854	5,165
25年度	2,561	2,095	6,581	5,460	844	5,460
26年度	3,007	2,400	7,941	6,374	745	6,374
27年度	3,155	2,726	8,194	7,258	717	607
28年度	3,448	2,873	9,446	7,997	657	563
29年度	3,164	2,720	8,868	7,717	507	440
30年度	2,856	2,435	8,077	6,930	575	509
30年4月	231	201	706	612	64	61
5月	262	222	705	611	48	42
6月	248	217	683	591	65	52
7月	223	186	679	591	41	37
8月	240	200	665	574	40	38
9月	243	224	684	589	39	36
10月	228	191	684	589	45	41
11月	218	171	636	539	37	32
12月	198	166	604	494	34	25
31年1月	260	215	627	527	27	20
2月	269	238	696	604	31	25
3月	236	204	708	609	104	100

注 留萌公共職業安定所(留萌市・増毛町・小平町・羽幌町・苫前町・初山別村)の数である。

## 3 失業給付金給付状況(一般求職者給付)

資料 留萌公共職業安定所 各年度(月)末現在

	離職票 提出件数	受給資格 決定件数	初回 受給者数	受給者実人員		所定内給付 金額(千円)
				うち男		
平成20年度計	620	620	593	2,857	1,355	306,007
21年度計	632	632	581	2,664	1,275	282,157
22年度計	635	635	563	2,555	1,142	267,656
23年度計	614	614	569	2,609	1,090	270,242
24年度計	524	524	473	2,136	855	217,576
25年度計	505	505	422	1,807	539	175,268
26年度計	430	430	376	1,580	421	155,642
27年度計	488	488	395	1,581	525	160,945
28年度計	352	352	296	1,264	417	137,499
29年度計	329	329	265	1,066	358	111,686
30年度計	335	335	266	1,132	411	127,066
30年4月	63	63	19	81	34	7,327
5月	22	22	45	98	43	12,638
6月	28	28	16	89	34	9,862
7月	32	32	32	111	39	11,461
8月	19	19	25	108	37	12,865
9月	21	21	13	96	33	11,186
10月	24	24	19	104	35	11,763
11月	26	26	16	91	28	10,460
12月	27	27	20	90	30	8,121
31年1月	22	22	20	89	34	12,188
2月	33	33	28	93	34	10,637
3月	18	18	13	82	30	8,558

注 留萌公共職業安定所(留萌市・増毛町・小平町・羽幌町・苫前町・初山別村)の数である。

## 4 新規学校卒業者の職業紹介状況

資料 留萌公共職業安定所 各年度末現在

		求人数				就職者数			
		管内	道内	道外	計	管内	道内	道外	計
平成19年3月卒	中学	-	1	11	12	-	-	-	-
	高校	68	66	107	241	51	48	4	103
20年3月卒	中学	-	2	13	15	-	-	-	-
	高校	85	75	91	251	52	48	3	103
21年3月卒	中学	-	-	16	16	-	-	-	-
	高校	69	64	107	240	40	50	3	93
22年3月卒	中学	-	-	-	-	-	-	-	-
	高校	36	37	34	107	35	39	1	75
23年3月卒	中学	-	2	1	3	-	-	-	-
	高校	83	38	27	148	56	32	2	90
24年3月卒	中学	-	-	-	-	-	-	-	-
	高校	55	35	22	112	40	27	1	68
25年3月卒	中学	-	-	-	-	2	-	-	2
	高校	90	40	7	137	56	35	4	95
26年3月卒	中学	-	-	9	9	-	-	-	-
	高校	98	64	6	168	62	35	4	101
27年3月卒	中学	-	-	2	2	-	-	-	-
	高校	113	62	7	182	46	40	5	91
28年3月卒	中学	-	-	-	-	-	-	-	-
	高校	137	70	6	213	60	36	4	100
29年3月卒	中学	-	-	-	-	-	-	-	0
	高校	118	89	7	214	43	42	7	92
30年3月卒	中学	-	-	-	-	-	-	-	-
	高校	165	66	7	238	47	28	7	82
31年3月卒	中学	-	-	-	-	-	-	-	-
	高校	178	86	10	274	46	42	6	94

注 1 留萌公共職業安定所(留萌市・増毛町・小平町・羽幌町・苫前町・初山別村)の数である。

2 「求人数」は計のみ掲載。

## 5 新規学校卒業者の産業別就職状況

資料 留萌公共職業安定所 各年度末現在

	中 学			高 校		
	計	男	女	計	男	女
平成19年3月卒	-	-	-	103	42	61
20年3月卒	-	-	-	103	44	59
21年3月卒	-	-	-	93	45	48
22年3月卒	-	-	-	75	34	41
23年3月卒	-	-	-	90	33	57
24年3月卒	-	-	-	68	39	29
25年3月卒	2	2	-	95	35	60
26年3月卒	-	-	-	101	47	54
27年3月卒	-	-	-	91	48	43
28年3月卒	-	-	-	100	50	50
29年3月卒	-	-	-	92	58	34
30年3月卒	-	-	-	82	43	39
31年3月卒	-	-	-	94	53	41
農 林 水 産 業	-	-	-	-	-	-
鉱 業	-	-	-	-	-	-
建 設 業	-	-	-	23	17	6
製 造 業	-	-	-	9	4	5
卸 ・ 小 売 業	-	-	-	18	13	5
金 融 ・ 保 険 ・ 不 動 産 業	-	-	-	6	3	3
運 輸 ・ 通 信 業	-	-	-	1	1	-
電 気 ・ ガ ス ・ 水 道 業	-	-	-	1	1	-
飲 食 店 ・ 宿 泊 ・ 医 療 ・ 福 祉	-	-	-	9	4	5
教 育 学 習 支 援 ・ サ ー ビ ス 業	-	-	-	27	10	17
公 務 ・ そ の 他	-	-	-	-	-	-

注 留萌公共職業安定所(留萌市・増毛町・小平町・羽幌町・苫前町・初山別村)の数である。

## 6 生活保護申請取扱状況

資料 社会福祉課 各年度(月)末現在

	新規 申請数	内 訳				変更 申請数	計
		開 始	却 下	取り下げ	翌月繰越		
平成20年度	53	47	2	1	3	536	589
21年度	48	41	1	2	4	442	490
22年度	58	57	-	3	2	437	495
23年度	47	45	-	3	1	470	517
24年度	31	31	-	-	1	427	458
25年度	33	30	-	4	-	297	330
26年度	33	31	-	-	2	368	401
27年度	34	28	-	3	5	357	391
28年度	45	49	-	1	15	458	503
29年度	33	31	1	-	8	616	689
30年度	53	48	5	-	19	661	786
30年4月	8	4	1	-	5	37	55
5月	4	7	1	-	1	55	68
6月	4	3	-	-	2	42	51
7月	5	7	-	-	-	63	75
8月	2	-	1	-	1	73	77
9月	3	3	-	-	1	45	52
10月	6	6	-	-	1	54	67
11月	8	6	1	-	2	66	83
12月	1	2	-	-	1	56	60
31年1月	5	5	-	-	1	66	77
2月	3	2	-	-	2	43	50
3月	4	3	1	-	2	61	71

## 7 生活保護扶助別支給状況

資料 社会福祉課 各年度末現在

	延世帯	延人員	支給額(円)
平成20年度	15,091	19,315	943,879,943
21年度	15,390	19,610	1,038,730,217
22年度	16,303	20,950	1,065,765,973
23年度	17,018	20,905	1,103,275,526
24年度	16,406	20,991	1,055,939,943
25年度	15,756	19,858	984,534,284
26年度	15,134	18,732	957,969,508
27年度	14,195	17,176	893,378,215
28年度	13,648	16,161	895,297,043
29年度	13,641	16,084	925,460,929
30年度	13,921	16,431	903,167,493
生活扶助	4,043	4,905	229,512,627
住宅 "	3,886	4,656	71,773,638
教育 "	143	219	2,180,359
介護 "	1,188	1,245	31,092,888
医療 "	4,525	5,269	555,358,081
出産 "	1	1	-
生業 "	58	59	963,770
葬祭 "	2	2	574,221
就労自立給付金	3	3	202,635
冬季薪炭費	-	-	-
施設事務費	72	72	11,509,274



## 8 医療扶助実施状況

資料 社会福祉課 各年度(月)末現在

	入院		入院外	
	精神	その他	精神	その他
平成21年度	345	427	226	4,712
22年度	347	375	154	5,097
23年度	343	427	164	5,559
24年度	325	362	194	5,299
25年度	293	333	144	5,110
26年度	259	402	122	4,755
27年度	236	344	128	4,531
28年度	251	434	116	4,269
29年度	213	400	106	4,492
30年度	248	325	171	4,525
30年4月	20	30	11	381
5月	21	30	14	381
6月	19	30	14	391
7月	20	26	16	380
8月	20	25	15	384
9月	21	28	14	384
10月	23	28	14	381
11月	19	29	14	375
12月	19	25	15	376
31年1月	21	27	13	367
2月	21	24	16	365
3月	24	23	15	360

## 9 福祉資金貸付状況

資料 子育て支援課 各年度末現在(単位：千円)

寡婦福祉資金			母子福祉資金		
資金名	件数	金額	資金名	件数	金額
平成21年度	-	-	21年度	22	12,539
22年度	1	816	22年度	17	8,666
23年度	1	816	23年度	18	11,235
24年度	-	-	24年度	13	8,581
25年度	-	-	25年度	13	7,056
26年度	-	-	26年度	13	7,276
27年度	-	-	27年度	10	7,272
28年度	-	-	28年度	9	6,156
29年度	-	-	29年度	9	4,321
30年度	-	-	30年度	5	1,713
事業継続	-	-	事業開始	-	-
住宅	-	-	事業継続	-	-
結婚	-	-	修学(大)	1	360
修業	-	-	修学(高)	-	-
修学	-	-	修業	1	290
事業開始	-	-	生活	-	-
療養	-	-	就職支度	-	-
修学支度	-	-	療養	-	-
			就学支度	3	1,063
			技能習得	-	-

注 貸付の状況は、市が北海道に対して進達した件数及び金額である。

10 総合福祉センター・婦人の家・共同福祉センター利用状況

資料 経済港湾課  
各年度(月)末現在

	総合福祉センター		婦人の家		共同福祉センター	
	使用件数	使用延人員	使用件数	使用延人員	使用件数	使用延人員
平成20年度			1,546	11,782	771	8,384
21年度			1,245	10,059	799	9,369
22年度			1,270	10,964	497	8,364
23年度			1,294	11,397	463	7,394
24年度			1,132	8,641	706	3,985
25年度			739	5,648	714	4,048
26年度			751	5,923	140	2,212
27年度			658	5,084	151	2,387
28年度			565	4,412	137	2,405
29年度			490	3,638	159	2,417
30年度			425	3,235	140	2,359
30年4月			40	324	17	248
5月			41	290	13	210
6月			39	304	14	246
7月			32	225	15	358
8月			37	284	11	206
9月			37	274	6	103
10月			40	312	14	186
11月			39	296	9	133
12月			26	200	11	195
31年1月			26	171	9	135
2月			34	273	10	169
3月			34	282	11	170

注 総合福祉センターは平成20年9月に普通財産に変更。(利用なし)

注 婦人の家、共同福祉センターは平成31年3月に普通財産に変更。

11 国民健康保険被保険者異動状況

資料 市民課 各年度末現在

	年度中増		年度中減		年度末現在		年間平均	
	世帯数	被保険者数	世帯数	被保険者数	世帯数	被保険者数	世帯数	被保険者数
平成20年度	(99)	(151)	(1,193)	(1,786)	(130)	(229)	(193)	(354)
	1,716	1,043	3,075	3,540	3,444	5,487	3,595	5,565
21年度	(62)	(108)	(47)	(95)	(145)	(242)	(145)	(250)
	618	886	645	982	3,417	5,391	3,436	5,427
22年度	(62)	(128)	(54)	(89)	(153)	(281)	(165)	(293)
	686	1,058	660	1,015	3,443	5,434	3,470	5,466
23年度	(75)	(132)	(70)	(115)	(158)	(298)	(162)	(343)
	667	1,181	695	1,261	3,415	5,354	3,457	5,442
24年度	(86)	(147)	(84)	(141)	(160)	(304)	(175)	(326)
	605	1,067	650	1,181	3,370	5,240	3,384	5,253
25年度	(76)	(120)	(77)	(152)	(159)	(272)	(170)	(304)
	623	1,047	755	1,332	3,238	4,955	3,305	5,079
26年度	(54)	(92)	(80)	(139)	(133)	(225)	(148)	(250)
	568	975	677	1,184	3,129	4,746	3,181	4,854
27年度	(17)	(28)	(55)	(98)	(95)	(155)	(117)	(194)
	574	978	672	1,175	3,031	4,549	3,058	4,605
28年度	(14)	(21)	(51)	(77)	(58)	(99)	(80)	(131)
	467	796	629	1,099	2,869	4,246	2,921	4,347
29年度	(5)	(6)	(42)	(68)	(21)	(37)	(41)	(69)
	455	783	576	1,059	2,748	3,970	2,789	4,072
30年度	(2)	(3)	(15)	(28)	(8)	(12)	(15)	(27)
	424	735	558	933	2,614	3,772	2,654	3,829

注 ( )の数値は退職者医療を示す。

## 12 国民健康保険・保険給付状況

資料 市民課 各年度末現在

	療養の給付		療養費		高額療養費		助産出産育児一時金・葬祭給付	
	件数	費用額	件数	費用額	件数	支払額	件数	給付金
平成20年度	(6, 176) 79, 898	(157, 223, 756) 2, 141, 703, 144	(189) 1, 493	(1, 508, 287) 14, 494, 160	(143) 2, 364	(13, 551, 044) 175, 727, 622	60	5, 790, 000
21年度	(4, 191) 79, 687	(91, 538, 940) 2, 142, 478, 553	(89) 1, 280	(500, 829) 13, 018, 757	(92) 2, 668	(7, 796, 788) 186, 569, 122	51	4, 425, 220
22年度	(5, 013) 78, 524	(150, 400, 280) 2, 296, 807, 426	(122) 1, 230	(574, 165) 11, 999, 963	(160) 2, 810	(16, 589, 297) 226, 394, 092	56	6, 558, 828
23年度	(5, 061) 77, 755	(189, 699, 254) 2, 291, 113, 798	(79) 1, 076	(595, 504) 11, 265, 120	(160) 2, 856	(27, 220, 261) 220, 626, 136	60	8, 308, 732
24年度	(4, 779) 74, 081	(147, 338, 520) 2, 198, 775, 875	(55) 987	(353, 534) 10, 006, 921	(157) 2, 852	(16, 296, 681) 214, 063, 502	43	3, 687, 130
25年度	(4, 175) 74, 660	(153, 096, 950) 2, 329, 825, 876	(36) 920	(1, 052, 523) 9, 479, 937	(189) 3, 094	(20, 327, 680) 239, 958, 349	46	5, 730, 000
26年度	(3, 668) 72, 463	(142, 934, 170) 2, 276, 149, 131	(36) 885	(203, 828) 9, 267, 707	(217) 3, 240	(17, 221, 044) 235, 164, 903	61	5, 910, 000
27年度	(2, 703) 68, 582	(113, 367, 952) 2, 129, 278, 177	(20) 914	(182, 953) 8, 754, 819	(176) 3, 045	(19, 798, 294) 224, 187, 055	49	5, 394, 000
28年度	(1, 913) 64, 969	(80, 415, 120) 1, 868, 492, 022	(17) 784	(325, 796) 7, 631, 003	(113) 2, 711	(11, 831, 929) 194, 231, 292	44	4, 540, 000
29年度	(918) 59, 916	(39, 180, 814) 1, 847, 503, 015	(7) 733	(125, 675) 9, 031, 001	(75) 3, 161	(7, 952, 370) 207, 991, 037	53	5, 450, 000
30年度	(337) 57, 020	(14, 210, 398) 1, 776, 814, 882	- 745	- 8, 415, 557	(24) 3, 021	(2, 386, 935) 211, 544, 795	42	3, 090, 000

注 ( )の数値は退職者医療を示す。

## 13 療養諸費(療養の給付・療養費)費用額負担区分

資料 市民課 各年度末現在

	費用額	保険者負担金	被保険者負担分	他方負担分	
				他方優先	国保優先
平成21年度	(92,039,769)	(64,382,265)	(22,742,077)	0	(4,915,427)
	2,155,497,310	1,589,955,035	475,144,487	0	90,397,788
22年度	(150,974,445)	(105,570,782)	(40,212,631)	0	(5,191,032)
	2,308,807,389	1,700,467,040	512,331,730	0	96,008,619
23年度	(190,561,758)	(133,263,221)	(51,354,285)	0	(5,944,252)
	2,302,378,918	1,692,631,434	517,430,478	0	92,277,716
24年度	(147,692,054)	(103,294,209)	(38,135,602)	0	(6,262,243)
	2,208,782,796	1,621,292,826	497,124,317	0	90,365,653
25年度	(154,149,473)	(104,841,960)	(41,926,927)	0	(4,380,586)
	2,339,305,813	1,724,810,137	519,291,282	0	95,204,394
26年度	(143,137,998)	(100,203,905)	(39,280,037)	0	(3,654,056)
	2,285,416,838	1,682,733,224	510,116,883	0	92,566,731
27年度	(113,550,905)	(79,461,114)	(31,977,371)	0	(2,112,420)
	2,138,032,996	1,580,321,847	478,185,788	0	79,525,361
28年度	(80,740,916)	(56,551,287)	(22,828,959)	0	(1,360,670)
	1,876,139,025	1,376,077,926	437,099,191	0	62,961,908
29年度	(39,306,489)	(27,575,173)	(11,479,655)		(251,661)
	1,856,534,016	1,365,189,113	437,386,232		53,958,671
30年度	<b>(14,210,398)</b>	<b>(9,979,539)</b>	<b>(4,165,755)</b>	-	<b>(65,104)</b>
	<b>1,785,230,439</b>	<b>1,310,926,376</b>	<b>431,257,396</b>	-	<b>43,046,667</b>

注 ( )の数値は退職者医療を示す。

## 14 国民健康保険の療養の給付(入院・入院外・歯科)内訳

資料 市民課 各年度末現在

	件数	日数	費用額	受診率	一件当り日数	一人当り費用額	一件当り費用額
平成21年度	(2,728)	(5,035)	(63,911,840)	(1,091.200)	(1.85)	(255,647)	(23,428)
	53,843	126,777	1,688,348,093	992.132	2.35	311,102	31,357
22年度	(3,283)	(6,706)	(119,104,010)	(1,120.478)	(2.04)	(406,498)	(36,279)
	51,539	127,747	1,832,187,928	942.902	2.48	335,197	35,550
23年度	(3,264)	(7,721)	(155,180,160)	(1,056.478)	(2.37)	(502)	(47,543)
	50,777	121,611	1,811,833,300	931.860	2.40	332,507	35,682
24年度	(3,163)	(7,141)	(116,790,280)	(970.245)	(2.26)	(358,252)	(36,924)
	49,675	118,233	1,766,559,350	945.650	2.38	336,295	35,562
25年度	(2,793)	(6,735)	(120,126,590)	(918.750)	(2.41)	(395,153)	(43,010)
	49,979	118,736	1,867,656,240	984.032	2.38	367,721	37,369
26年度	(2,422)	(6,234)	(115,091,510)	(968.800)	(2.57)	(460,366)	(47,519)
	48,465	115,866	1,818,064,626	998.455	2.39	374,550	37,513
27年度	(1,821)	(5,161)	(92,399,920)	(938.660)	(2.83)	(476,288)	(50,741)
	46,017	107,016	1,668,578,733	999.283	2.33	362,341	36,260
28年度	(1,297)	(3,988)	(65,222,110)	(990.076)	(3.07)	(497,879)	(50,287)
	43,570	100,121	1,473,029,180	1,002.300	2.30	338,861	33,808
29年度	(642)	(2,442)	(32,885,560)	(930.435)	(3.80)	(476,602)	(51,224)
	40,422	94,411	1,450,749,150	992.682	2.34	356,274	35,890
30年度	<b>(251)</b>	<b>(888)</b>	<b>(12,114,030)</b>	<b>(929.630)</b>	<b>(3.54)</b>	<b>(448,668)</b>	<b>(48,263)</b>
	<b>38,561</b>	<b>87,773</b>	<b>1,433,076,255</b>	<b>1,007.078</b>	<b>2.28</b>	<b>374,269</b>	<b>37,164</b>

注 ( )の数値は退職者医療を示す。

## 15 国民年金の加入状況

資料 市民課

各年度末現在(単位:件)

	人口 (A)	加入者数				加入率 B/A
		総数 (B)	第1号被保 険者強制	任意	第3号	
平成21年度	25,021	5,021	2,745	108	2,168	20.1
22年度	24,489	4,845	2,729	100	2,016	19.8
23年度	24,036	4,506	2,553	86	1,867	18.7
24年度	23,641	4,192	2,353	76	1,763	17.7
25年度	23,126	3,967	2,193	66	1,708	17.2
26年度	22,740	3,738	2,023	52	1,663	16.4
27年度	22,293	3,600	1,976	51	1,573	16.1
28年度	21,861	3,312	1,772	45	1,495	15.2
29年度	21,498	3,088	1,634	36	1,418	14.4
<b>30年度</b>	<b>20,951</b>	<b>2,912</b>	<b>1,553</b>	<b>38</b>	<b>1,321</b>	<b>13.9</b>

## 16 国民年金の給付実績

## (1) 拠出制年金

資料 市民課

各年度末現在(単位:件、千円)

年度	総数		老齢年金		障害年金		寡婦年金		死亡一時年金	
	件数	金額	件数	金額	件数	金額	件数	金額	件数	金額
平成21年度	790	326,789	762	303,965	23	20,396	5	2,428	10	1,358
22年度	698	288,538	672	267,334	22	19,406	4	1,798	8	985
23年度	620	256,437	596	236,896	20	17,750	4	1,791	-	-
24年度	552	227,968	532	212,134	16	13,960	4	1,874	-	-
25年度	481	199,759	462	184,916	15	12,969	4	1,874	-	-
26年度	415	171,665	396	157,073	15	12,751	4	1,841	-	-
27年度	359	148,326	340	133,565	15	12,872	4	1,889	-	-
28年度	308	124,410	292	112,575	12	9,946	4	1,889	-	-
29年度	266	108,453	252	98,121	11	8,962	3	1,370	-	-
<b>30年度</b>	<b>233</b>	<b>94,093</b>	<b>218</b>	<b>83,375</b>	<b>11</b>	<b>8,962</b>	<b>4</b>	<b>1,756</b>	-	-

注 1 「老齢年金」には「通算老齢年金」を含む。「死亡一時金」は「総数」には含まない。

2 死亡一時年金については、平成23年度より、記載しないこととなりました。

## &lt;新法年金&gt;

各年度末現在(単位:件、千円)

年度	総数		老齢基礎年金		障害基礎年金		遺族基礎年金	
	件数	金額	件数	金額	件数	金額	件数	金額
平成21年度	5,574	3,689,653	5,335	3,484,376	193	169,925	46	35,352
22年度	5,796	3,836,239	5,550	3,624,961	198	173,886	48	37,392
23年度	6,023	3,975,678	5,773	3,764,163	199	173,430	51	38,085
24年度	6,345	4,178,636	6,085	3,960,105	206	177,847	54	40,684
25年度	6,604	4,343,086	6,341	4,123,996	212	181,663	51	37,427
26年度	6,829	4,429,358	6,563	4,210,561	215	182,061	51	36,736
27年度	7,038	4,614,104	6,771	4,392,538	211	180,015	56	41,551
28年度	7,217	4,737,684	6,957	4,520,987	208	177,228	52	39,469
29年度	7,414	4,834,252	7,163	4,624,127	207	175,907	44	34,218
<b>30年度</b>	<b>7,476</b>	<b>4,886,019</b>	<b>7,228</b>	<b>4,679,055</b>	<b>208</b>	<b>175,458</b>	<b>40</b>	<b>31,506</b>

## (2) 福祉年金(無拠出制年金)

資料 市民課

各年度末現在(単位:件、千円)

年度	総数		老齢基礎年金		障害基礎年金	
	件数	金額	件数	金額	件数	金額
平成21年度	167	138,823	3	405	167	138,823
22年度	157	131,497	2	405	157	131,497
23年度	153	131,135	-	-	153	131,135
24年度	152	129,753	-	-	152	129,753
25年度	160	135,865	-	-	160	135,865
26年度	162	135,743	-	-	162	135,743
27年度	166	141,208	-	-	166	141,208
28年度	169	143,940	-	-	169	143,940
29年度	169	143,013	-	-	169	143,013
<b>30年度</b>	<b>165</b>	<b>139,925</b>	-	-	<b>165</b>	<b>139,925</b>

17 介護保険状況

(1) 要介護(要支援)認定者数

資料 介護支援課

年 度	総数	要支援 1 (社会的支援)	要支援 2 (社会的支援)	要介護 1 (部分的支援)	要介護 2 (軽度)	要介護 3 (中等度)	要介護 4 (重度)	要介護 5 (最重度)
平成19年度	1,163	105	197	225	212	173	120	131
20年度	1,146	110	181	211	211	179	121	133
21年度	1,191	121	164	256	198	177	134	141
22年度	1,252	120	165	318	205	149	152	143
23年度	1,284	150	146	317	208	163	152	148
24年度	1,326	152	148	336	224	186	148	132
25年度	1,328	151	150	354	246	162	145	120
26年度	1,340	145	141	356	256	169	157	116
27年度	1,333	120	171	339	231	182	154	136
28年度	1,380	107	172	308	303	196	165	129
29年度	1,383	80	187	312	288	212	183	121
<b>30年度</b>	<b>1,443</b>	<b>90</b>	<b>182</b>	<b>337</b>	<b>298</b>	<b>234</b>	<b>184</b>	<b>118</b>

(2) 保険料の収納及び給付状況

資料 介護支援課

年 度	保険料収納状況		保険給付支払状況						
	調定額	収納額	総額	居宅 サービス費	地域密着型 サービス費	施設 サービス費	高額 サービス費	審査支払 手数料	特定入所者 サービス費
平成19年度	311,313,700	291,669,600	1,360,598,262	589,427,214	194,688,909	493,118,574	38,809,080	1,691,535	42,862,950
20年度	316,015,400	298,065,500	1,377,120,781	606,449,664	194,906,583	504,097,191	24,757,958	1,716,305	45,193,080
21年度	297,802,600	282,051,000	1,450,411,002	659,941,752	204,255,801	504,292,007	33,423,844	1,759,128	46,738,470
22年度	298,075,000	283,538,142	1,547,943,510	711,117,439	221,487,093	526,824,905	36,325,665	1,935,278	50,253,130
23年度	299,218,758	285,598,100	1,644,510,122	751,737,259	237,720,150	564,233,381	35,875,767	1,938,455	53,005,110
24年度	349,854,000	334,748,300	1,694,757,673	792,480,231	275,809,068	530,001,016	44,426,680	1,965,148	50,075,530
25年度	360,215,800	343,605,500	1,740,034,324	830,646,441	298,746,081	516,399,658	42,358,671	2,036,313	49,847,160
26年度	370,121,200	353,011,993	1,779,373,817	823,273,892	350,573,193	498,935,536	43,907,437	2,030,169	60,653,590
27年度	380,130,907	363,417,800	1,840,575,761	880,023,564	359,443,507	483,493,068	46,816,451	2,073,701	68,725,470
28年度	388,701,507	371,518,900	1,917,391,575	830,136,594	438,329,222	519,212,739	52,389,992	1,793,988	75,529,040
29年度	396,674,307	379,927,417	1,971,090,778	821,020,821	460,282,708	557,860,078	54,768,124	1,717,757	75,441,290
<b>30年度</b>	<b>465,806,090</b>	<b>449,564,783</b>	<b>1,968,055,809</b>	<b>828,016,876</b>	<b>461,161,720</b>	<b>552,788,025</b>	<b>47,748,817</b>	<b>1,772,281</b>	<b>76,568,090</b>

## 18 保育所概況

資料 子育て支援課 各年5月1日現在

	職員数		収容定員	在籍幼児数			
	保育士	その他の職員		総数	3才児未満	3才児	4才児以上
平成20年	35	13	300	286	69	70	147
21年	33	4	300	286	69	70	147
22年	36	13	300	307	90	70	147
23年	35	14	300	313	95	60	158
24年	36	12	300	315	97	60	158
25年	36	12	300	296	95	59	142
26年	40	12	300	293	96	61	136
27年	42	12	300	277	87	63	127
28年	43	12	300	279	90	56	133
29年	39	12	300	291	98	54	139
30年	34	17	300	271	92	59	120
留萌保育園	11	6	90	89	34	21	34
沖見保育園	11	5	90	81	37	12	32
みどり保育園	12	6	120	101	21	26	54

## 19 児童センター利用状況

資料 子育て支援課 各年度末現在

	開館日数			利用人員			
	幼児	学童	一般	総数	幼児	小中学生	一般
平成20年	2,005	2,005	2,005	84,976	17,372	50,270	17,334
21年	2,004	2,004	2,004	83,215	17,383	48,636	17,196
22年	2,006	2,006	2,006	85,203	16,010	52,322	16,871
23年	2,004	2,004	2,004	83,053	15,052	51,365	16,636
24年	2,001	2,001	2,001	87,209	16,006	54,604	16,599
25年	2,008	2,008	2,008	80,255	13,751	52,120	14,384
26年	2,014	2,014	2,014	74,247	11,354	49,887	13,006
27年	2,004	2,004	2,004	77,366	12,297	52,951	12,118
28年	1,970	1,970	1,970	76,146	13,530	49,910	12,706
29年	1,948	1,948	1,948	62,721	11,074	39,997	11,650
30年	2,143	2,143	2,143	69,625	11,545	44,127	13,953
沖見児童センター	333	333	333	7,196	562	5,406	1,228
住之江児童センター	324	324	324	9,486	768	7,853	865
千鳥児童センター	321	321	321	13,755	672	12,128	955
春日児童センター	275	275	275	3,348	1,111	791	1,446
寿児童センター	331	331	331	16,757	843	13,688	2,226
潮静児童センター	319	319	319	5,974	552	4,250	1,172
子育て支援センター	240	240	240	13,109	7,037	11	6,061

## 20 町内会設置状況

資料 政策調整課 各年度末現在

	総世帯数	町内会数	加入世帯数	加入率 (%)
平成20年度	12,489	140	10,298	82.5
21年度	12,364	140	10,033	81.1
22年度	12,223	138	9,709	79.4
23年度	12,106	140	9,823	81.1
24年度	12,043	139	9,646	80.1
25年度	11,954	140	9,478	79.3
26年度	11,871	140	9,300	78.3
27年度	11,780	138	9,250	78.5
28年度	11,700	138	9,080	77.6
29年度	11,647	138	9,021	77.5
30年度	11,467	138	8,873	77.4

## 21 市民相談処理状況

資料 市民課・消費者協会

各年度末現在

	受理件数				未処理
	市	市民相談員	消費者協会	計	
平成20年度	49	70	110	229	-
21年度	56	60	127	243	-
22年度	27	65	126	218	-
23年度	20	65	157	242	-
24年度	46	65	127	238	-
25年度	35	10	128	173	-
26年度	37	5	128	170	-
27年度	35	5	137	177	-
28年度	38	2	180	220	-
29年度	62	3	207	272	-
30年度	51	3	109	163	-
くらし	12	-	-	12	-
家庭生活	5	1	-	6	-
消費生活	1	-	109	110	-
福祉	-	-	-	-	-
健康	-	-	-	-	-
仕事	-	-	-	-	-
教育・余暇	-	-	-	-	-
生活環境	7	-	-	7	-
すまい	4	-	-	4	-
都市施設	2	-	-	2	-
その他	20	2	-	22	-

注 平成12～14年は市と市民相談員の受理件数。

## 22 法律相談

資料 市民課 各年度末現在(単位：件)

	総数	交通事故	不動産 売買	土地建物 金銭貸借	遺産 相続	家庭 問題	その他
平成10年度	91	9	1	32	8	12	29
11年度	86	-	2	34	10	19	21
12年度	89	3	2	32	10	15	27
13年度	104	2	2	44	10	12	34
14年度	99	4	3	41	7	15	29
15年度	94	7	3	49	7	8	20
16年度	82	5	-	27	12	17	21
17年度	58	3	-	20	7	9	19
18年度	70	-	-	24	8	13	25
19年度	57	2	2	21	11	7	14
20年度	-	-	-	-	-	-	-
21年度	-	-	-	-	-	-	-
22年度	-	-	-	-	-	-	-
23年度	-	-	-	-	-	-	-
24年度	-	-	-	-	-	-	-
25年度	-	-	-	-	-	-	-
26年度	-	-	-	-	-	-	-
27年度	-	-	-	-	-	-	-
28年度	65	2	3	12	21	12	15
29年度	54	-	1	10	16	13	14
30年度	45	2	2	3	22	6	10

注 平成19年度以前は増毛町、小平町も含む。

注 無料法律相談は、平成28年度から再開。



## 23 家庭児童相談

資料 子育て支援課

各年度末現在(単位:件)

	総数	発見	児童委員からの通知	児童相談所からの委嘱	保健所からの通知	警察関係からの通知	学校からの相談	家庭親戚からの相談	本人からの相談	その他からの通知等
平成20年度	68	-	-	35	-	-	1	2	4	26
21年度	59	-	1	40	-	-	3	5	2	8
22年度	57	-	-	38	-	-	-	5	4	10
23年度	67	-	-	53	-	-	7	3	3	1
24年度	111	-	-	49	-	-	3	1	3	55
25年度	61	-	-	53	-	-	7	1	-	-
26年度	134	-	1	56	-	-	6	-	11	60
27年度	142	-	-	75	5	-	8	-	-	54
28年度	129	-	-	79	-	-	10	-	4	36
29年度	103	-	-	30	-	2	4	1	12	54
<b>30年度</b>	<b>77</b>	-	-	<b>2</b>	-	-	<b>8</b>	<b>53</b>	<b>1</b>	<b>13</b>

## 24 母子・父子相談

資料 子育て支援課

各年度末現在(単位:件)

	総数	生活一般	児童	生活援助	その他
平成20年度	57	-	-	57	-
21年度	39	-	-	39	-
22年度	42	-	-	42	-
23年度	41	-	-	41	-
24年度	39	-	-	39	-
25年度	49	-	-	49	-
26年度	51	-	-	51	-
27年度	42	-	-	42	-
28年度	36	-	-	36	-
29年度	41	-	-	41	-
<b>30年度</b>	<b>51</b>	-	-	<b>51</b>	-

## 25 生活相談

資料 社会福祉課

各年度末現在(単位:件)

	総数	福祉六法関係					母子保護	その他
		生活費相談	高齢者福祉	児童福祉	障害福祉	介護福祉		
平成20年度	6,575	285	3,067	1,572	402	286	190	773
21年度	8,499	231	3,279	3,139	406	176	209	1,059
22年度	8,750	220	3,763	2,939	421	204	198	1,005
23年度	9,430	204	3,927	3,163	198	187	93	1,658
24年度	10,023	171	4,524	3,285	213	194	119	1,517
25年度	9,116	190	4,281	2,767	164	180	71	1,463
26年度	6,142	130	2,727	1,859	142	69	20	1,195
27年度	5,927	77	2,507	1,779	179	40	55	1,290
28年度	5,297	63	2,342	1,453	152	48	46	1,193
29年度	5,410	54	2,250	1,448	155	53	54	1,396
<b>30年度</b>	<b>5,485</b>	<b>23</b>	<b>2,312</b>	<b>1,523</b>	<b>195</b>	<b>41</b>	<b>43</b>	<b>1,348</b>

注 民生委員(児童委員)の活動状況である。

# 第 1 0 章      教      育      ·      文      化

平成30年度貸出冊数

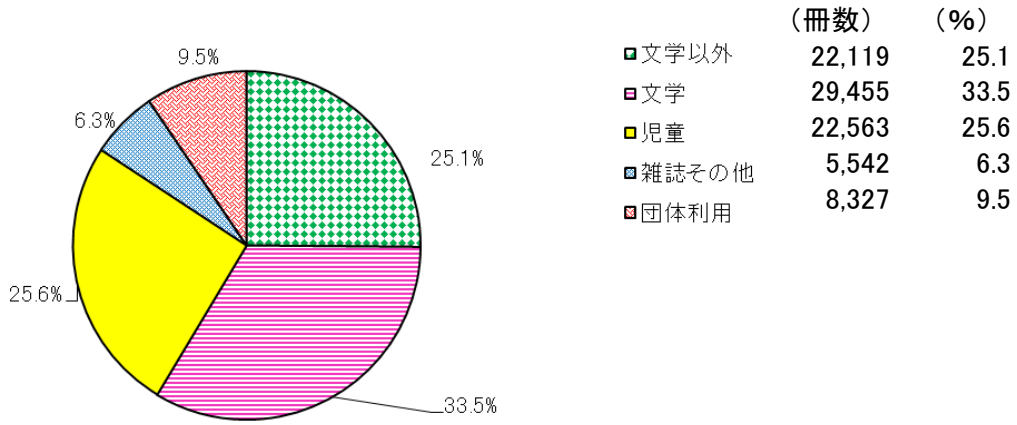

市立図書館登録人員数

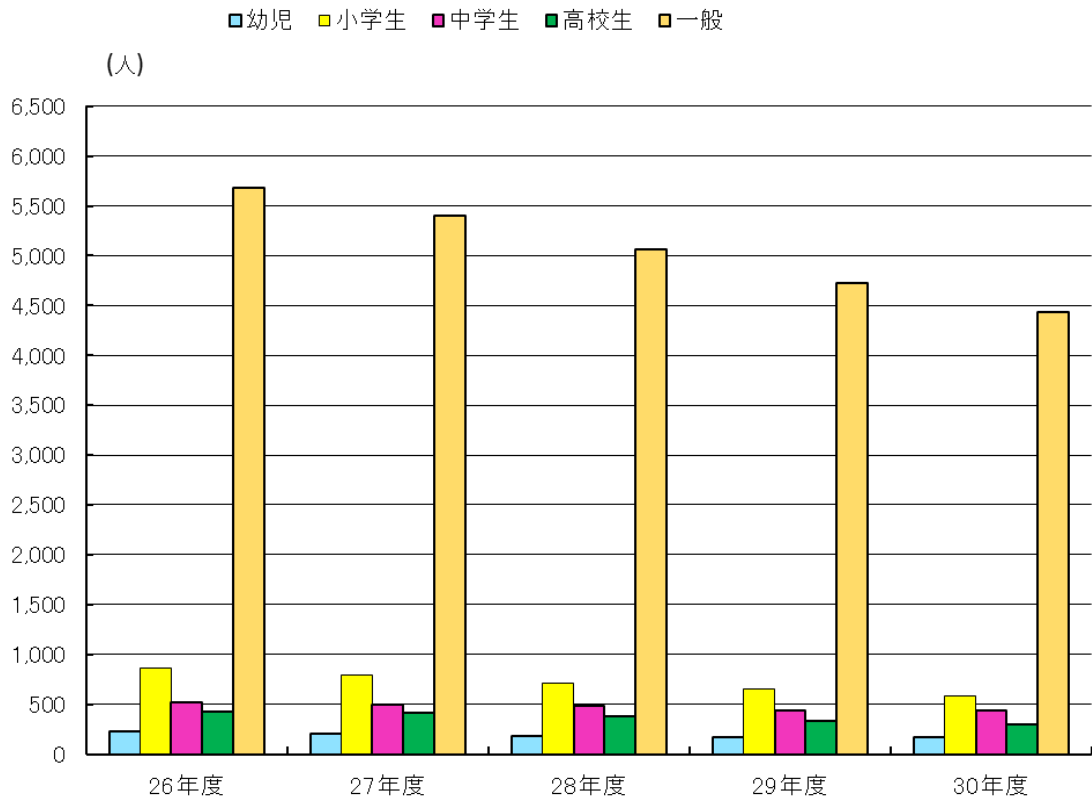

1 学校の概況

(1) 小学校

資料 総務課 各年5月1日現在

	教員数 (本務者)	学級数及び児童数										
		総学級数	児童数			左のうち特 別支援学級 数	学年別児童数(特別支援児童含む)					
			総数	男	女		1学年	2学年	3学年	4学年	5学年	6学年
平成20年	119	71	1,208	591	617	18	206	198	189	204	208	203
21年	125	73	1,141	559	582	19	162	196	193	184	203	203
22年	124	72	1,107	555	552	22	197	161	185	190	180	194
23年	113	65	1,052	523	529	19	167	191	156	180	177	181
24年	114	68	1,032	495	537	22	187	168	179	148	176	174
25年	104	60	1,019	493	526	16	175	187	163	177	147	170
26年	99	58	973	481	492	18	162	164	181	157	168	141
27年	101	59	964	483	481	19	152	162	156	174	155	165
28年	105	61	920	455	465	21	143	143	157	147	174	156
29年	101	59	886	432	454	20	140	138	141	159	141	167
30年	100	59	862	438	424	21	146	136	141	139	157	143
留萌小学校	30	17	303	156	147	5	58	42	57	53	46	47
東光小学校	29	16	297	150	147	5	48	52	35	55	61	46
港北小学校	10	6	21	8	13	3	2	5	1	2	4	7
潮静小学校	12	9	65	35	30	3	8	11	9	12	10	15
緑丘小学校	19	11	176	89	87	5	30	26	39	17	36	28

注 1 三泊小学校 平成23年3月31日 閉校

2 沖見小学校 平成25年3月31日 閉校 (留萌小学校と統合)

3 幌糠小学校 平成26年3月31日 閉校

## (2) 中学校

資料 総務課 各年5月1日現在

	教員数 (本務者)	学級数及び生徒数							
		総学級数	生徒数			左のうち特別支 援学級数	学年別生徒数		
			総数	男	女		1学年	2学年	3学年
平成20年	64	31	635	331	304	9	197	233	205
21年	66	31	616	319	297	10	190	196	230
22年	59	30	578	298	280	9	192	192	194
23年	58	27	567	289	278	7	183	191	193
24年	52	24	542	265	277	6	169	183	190
25年	59	27	513	252	261	9	165	167	181
26年	56	26	490	234	256	8	163	163	164
27年	57	26	463	225	238	8	134	163	166
28年	56	25	446	222	224	8	157	130	159
29年	57	25	429	219	210	9	144	151	134
30年	51	24	455	218	237	8	163	142	150
留萌中学校	31	15	293	144	149	5	112	93	88
港南中学校	20	9	162	74	88	3	51	49	62

注 1 幌糠中学校 平成19年3月31日 閉校

2 北光中学校 平成30年3月31日 閉校

## (3) 高等学校

資料 北海道HP 各年5月1日現在

	学校数	教員数 (本務者)	生徒数											
			総数			全日制生徒数			定時制生徒数					
			総数	男	女	総数	1学年	2学年	3学年	総数	1学年	2学年	3学年	4学年
平成20年	2	77	814	386	428	814	259	272	283	-	-	-	-	-
21年	2	77	749	353	396	749	232	252	265	-	-	-	-	-
22年	2	70	732	354	378	732	257	225	250	-	-	-	-	-
23年	2	71	673	337	336	673	212	245	216	-	-	-	-	-
24年	2	65	680	341	339	680	228	209	243	-	-	-	-	-
25年	2	63	655	326	329	655	229	223	203	-	-	-	-	-
26年	2	63	664	328	336	664	218	224	222	-	-	-	-	-
27年	2	66	639	329	310	639	206	214	219	-	-	-	-	-
28年	2	65	628	320	308	628	211	202	215	-	-	-	-	-
29年	2	66	596	295	301	596	186	210	200	-	-	-	-	-
30年	1	64	558	274	284	558	164	185	209	-	-	-	-	-

## (4) 幼稚園

資料 総務課 各年5月1日現在

	園数	教員数 (本務者)	総学級数	在園児数						1学級当り 園児数	修了者数
				総数	男	女	3才	4才	5才		
平成20年	2	16	12	272	136	136	50	133	89	22.7	133
21年	2	16	11	277	133	144	51	101	125	25.2	82
22年	2	15	11	241	105	136	40	101	100	21.9	122
23年	2	15	11	236	116	120	47	95	94	21.5	97
24年	2	17	12	261	137	124	67	99	95	21.8	92
25年	2	16	11	246	117	129	56	95	95	22.4	94
26年	2	16	11	227	107	120	58	86	83	20.6	94
27年	2	16	11	235	113	122	61	90	84	21.4	83
28年	2	17	12	214	105	109	55	74	85	17.8	83
29年	2	17	12	220	119	101	75	73	72	18.3	82
<b>30年</b>	<b>2</b>	<b>16</b>	<b>12</b>	<b>208</b>	<b>102</b>	<b>106</b>	<b>62</b>	<b>79</b>	<b>67</b>	<b>17.3</b>	<b>72</b>

2 中学校の卒業者の状況

資料 北海道HP 各年5月1日現在

		総数	進学者 (A)	専修・各種 公共職訓 入学(所) 者(B)	就職者 (C)	無業者・ 左記以外 の者	死亡・ 不詳	Aのうち就 職してい る者(D) (再掲)	Bのうち就 職してい る者(E) (再掲)	進学率 (%)	就職率 (%)	産業別就職者数				
												総数 (C+D+E)	第1次 産業	第2次 産業	第3次 産業	産業不詳
平成 21年	計	205	204	-	-	1	-	-	-	99.5	-	-	-	-	-	-
	男	111	110	-	-	1	-	-	-	99.1	-	-	-	-	-	-
	女	94	94	-	-	-	-	-	-	100.0	-	-	-	-	-	-
22年	計	230	229	-	-	1	-	-	-	99.6	-	-	-	-	-	-
	男	112	112	-	-	-	-	-	-	100.0	-	-	-	-	-	-
	女	118	117	-	-	1	-	-	-	99.2	-	-	-	-	-	-
23年	計	194	193	-	1	-	-	-	-	99.5	0.5	1	-	-	1	-
	男	104	103	-	1	-	-	-	-	99.0	1.0	1	-	-	1	-
	女	90	90	-	-	-	-	-	-	100.0	-	-	-	-	-	-
24年	計	194	193	-	-	1	-	-	-	99.5	-	-	-	-	-	-
	男	104	104	-	-	-	-	-	-	100.0	-	-	-	-	-	-
	女	90	89	-	-	1	-	-	-	98.9	-	-	-	-	-	-
25年	計	190	190	-	-	-	-	-	-	100.0	-	-	-	-	-	-
	男	92	92	-	-	-	-	-	-	100.0	-	-	-	-	-	-
	女	98	98	-	-	-	-	-	-	100.0	-	-	-	-	-	-
26年	計	181	181	-	-	-	-	-	-	100.0	-	-	-	-	-	-
	男	92	92	-	-	-	-	-	-	100.0	-	-	-	-	-	-
	女	89	89	-	-	-	-	-	-	100.0	-	-	-	-	-	-
27年	計	162	162	-	-	-	-	-	-	100.0	-	-	-	-	-	-
	男	79	79	-	-	-	-	-	-	100.0	-	-	-	-	-	-
	女	83	83	-	-	-	-	-	-	100.0	-	-	-	-	-	-
28年	計	165	165	-	-	-	-	-	-	100.0	-	-	-	-	-	-
	男	81	81	-	-	-	-	-	-	100.0	-	-	-	-	-	-
	女	84	84	-	-	-	-	-	-	100.0	-	-	-	-	-	-
29年	計	157	156	-	-	-	-	-	-	99.5	-	-	-	-	-	-
	男	69	69	-	-	-	-	-	-	100.0	-	-	-	-	-	-
	女	88	87	-	-	1	-	-	-	98.9	-	-	-	-	-	-
30年	計	134	134	-	-	-	-	-	-	100.0	-	-	-	-	-	-
	男	67	67	-	-	-	-	-	-	100.0	-	-	-	-	-	-
	女	67	67	-	-	-	-	-	-	100.0	-	-	-	-	-	-

注 就職者の( )は、道外就職者で内数。

3 高等学校の卒業者の状況

資料 北海道HP 各年5月1日現在

		総数	進学者(A)	専修・各種公共職訓入学(所)者(B)	就職者(C)	無業者・左記以外の者	死亡・不詳	大学進学率(%)	就職率(%)	産業別就職者数																
										総数	農業・林業	漁業・水産養殖業	鉱業・採石業・砂利採取業	建設業	製造業	電気・ガス・熱供給・水道業	運輸業・情報通信業・郵便業	卸売業・小売業	金融業・保険業	不動産業・物品賃貸業	サービス業	公務	教育・学習支援業	医療・福祉	左記以外のもの	
平成21年	計	283	73	110	85	15	-	25.8	30.0	(2)	-	-	-	3	6	8	5	10	3	-	(2)	41	9	-	-	-
	男	138	40	42	47	9	-	29.0	34.1	85	-	-	-	3	6	8	5	10	3	-	(2)	41	9	-	-	-
	女	145	33	68	38	6	-	22.8	26.2	-	-	-	-	-	-	-	-	-	-	-	-	-	-	-	-	-
22年	計	264	71	109	66	18	-	26.9	25.0	(1)	-	-	-	10	8	2	6	7	3	-	(1)	22	8	-	-	-
	男	124	35	50	35	4	-	28.2	28.2	66	-	-	-	10	8	2	6	7	3	-	(1)	22	8	-	-	-
	女	140	36	59	31	14	-	25.7	22.1	-	-	-	-	-	-	-	-	-	-	-	-	-	-	-	-	-
23年	計	249	61	103	79	6	-	24.5	31.7	(2)	-	-	-	10	2	-	2	3	2	-	(2)	10	23	1	18	6
	男	115	31	42	39	3	-	27.0	33.9	79	2	-	-	10	2	-	2	3	2	-	(2)	10	23	1	18	6
	女	134	30	61	40	3	-	22.4	29.9	-	-	-	-	-	-	-	-	-	-	-	-	-	-	-	-	-
24年	計	216	68	82	64	2	-	31.5	29.6	(2)	-	-	-	(1)	4	3	1	3	1	-	(1)	14	19	-	10	1
	男	106	31	33	41	1	-	29.2	38.7	64	-	-	-	(1)	4	3	1	3	1	-	(1)	14	19	-	10	1
	女	110	37	49	23	1	-	33.6	20.9	-	-	-	-	-	-	-	-	-	-	-	-	-	-	-	-	-
25年	計	242	66	80	92	4	-	27.3	38.0	(1)	-	-	-	(1)	1	7	3	6	8	-	(1)	18	17	-	17	3
	男	118	37	34	45	2	-	31.4	38.1	92	-	-	-	(1)	1	7	3	6	8	-	(1)	18	17	-	17	3
	女	124	29	46	47	2	-	23.4	37.9	-	-	-	-	-	-	-	-	-	-	-	-	-	-	-	-	-
26年	計	203	64	56	83	-	-	31.5	40.9	(1)	-	-	-	(1)	1	-	4	7	5	1	(1)	19	17	-	15	-
	男	107	32	25	50	-	-	29.9	46.7	83	-	-	-	(1)	1	-	4	7	5	1	(1)	19	17	-	15	-
	女	96	32	31	33	-	-	33.3	34.4	-	-	-	-	-	-	-	-	-	-	-	-	-	-	-	-	-
27年	計	220	59	66	84	11	-	26.8	38.2	(3)	-	-	-	(1)	7	1	5	10	3	-	(1)	13	18	-	8	-
	男	109	31	23	47	8	-	28.4	43.1	84	-	-	-	(1)	7	1	5	10	3	-	(1)	13	18	-	8	-
	女	111	28	43	37	3	-	25.2	33.3	-	-	-	-	-	-	-	-	-	-	-	-	-	-	-	-	-
28年	計	215	61	64	81	9	-	28.4	37.7	(1)	-	1	-	13	3	2	4	10	5	-	(1)	18	8	-	17	-
	男	105	32	23	44	6	-	30.5	41.9	81	-	1	-	13	3	2	4	10	5	-	(1)	18	8	-	17	-
	女	110	29	41	37	3	-	26.4	33.6	-	-	-	-	-	-	-	-	-	-	-	-	-	-	-	-	-
29年	計	211	62	55	89	5	-	29.4	42.2	-	2	2	2	15	4	3	5	12	3	2	(1)	14	16	-	8	1
	男	110	36	17	54	3	-	32.7	49.1	89	2	2	2	15	4	3	5	12	3	2	(1)	14	16	-	8	1
	女	101	26	38	35	2	-	25.7	34.7	-	-	-	-	-	-	-	-	-	-	-	-	-	-	-	-	-
30年	計	197	64	55	76	2	-	32.5	38.6	(3)	3	6	-	(1)	5	(1)	4	2	3	-	(1)	10	17	-	8	-
	男	107	34	22	50	1	-	31.8	46.7	76	3	6	-	(1)	5	(1)	4	2	3	-	(1)	10	17	-	8	-
	女	90	30	33	26	1	-	46.7	28.9	-	-	-	-	-	-	-	-	-	-	-	-	-	-	-	-	-

注 就職者の( )は、道外就職者で内数。



#### 4 市立図書館利用状況

##### (1) 蔵書冊数

資料 生涯学習課 各年度末現在

	総数	0総記	1哲学宗教	2歴史地理	3社会科学	4自然科学	5工学	6産業	7芸術	8語学	9文学	郷土資料	視聴覚資料	児童
平成20年度	96,118	2,072	2,152	5,438	7,545	4,164	5,219	1,926	6,447	1,170	24,757	5,244	257	29,727
21年度	100,096	2,125	2,302	5,687	7,958	4,373	5,522	2,014	6,779	1,193	26,728	5,568	260	29,587
22年度	101,782	1,969	2,287	5,696	7,612	4,284	5,535	1,994	6,920	1,189	26,956	5,884	1,958	29,498
23年度	98,874	1,884	2,182	5,564	6,951	4,077	5,220	1,868	6,991	1,170	26,495	6,317	1,969	28,186
24年度	99,142	1,895	2,278	5,650	7,079	4,098	5,030	1,751	6,976	1,127	26,854	6,471	1,868	28,065
25年度	99,109	1,813	2,253	5,635	6,918	4,067	5,117	1,769	7,037	1,131	27,010	6,569	1,868	27,922
26年度	95,175	1,817	2,065	5,409	6,141	3,858	5,154	1,614	6,427	1,106	25,687	6,680	1,505	27,712
27年度	95,860	1,765	2,065	5,189	6,171	3,891	5,320	1,640	6,270	1,135	26,000	6,812	1,517	28,085
28年度	95,704	1,767	2,055	5,236	6,157	3,800	5,259	1,664	6,343	1,142	25,728	6,931	1,542	28,080
29年度	95,257	1,747	2,046	5,270	6,151	3,850	5,190	1,650	6,299	1,134	25,436	6,998	1,569	27,917
<b>30年度</b>	<b>94,708</b>	<b>1,659</b>	<b>2,024</b>	<b>5,269</b>	<b>6,156</b>	<b>3,807</b>	<b>5,085</b>	<b>1,661</b>	<b>6,184</b>	<b>1,136</b>	<b>25,219</b>	<b>7,088</b>	<b>1,589</b>	<b>27,831</b>

注 平成22年度から「カセットブック」→「視聴覚資料」に名称変更。

##### (2) 登録人員数

資料 生涯学習課 各年度末現在

	総数			幼児			小学生			中学生			高校生			一般		
	男	女	計	男	女	計	男	女	計	男	女	計	男	女	計	男	女	計
平成20年度	2,091	3,312	5,403	139	171	310	392	475	867	182	200	382	90	162	252	1,288	2,304	3,592
21年度	2,548	3,976	6,524	169	192	361	415	523	938	230	251	481	117	177	294	1,617	2,833	4,450
22年度	2,937	4,482	7,419	197	166	363	450	550	1,000	239	270	509	166	221	387	1,885	3,275	5,160
23年度	3,226	4,907	8,133	154	178	332	476	525	1,001	253	321	574	201	244	445	2,142	3,639	5,781
24年度	3,424	5,235	8,659	139	152	291	466	532	998	245	346	591	248	277	525	2,326	3,928	6,254
25年度	3,182	4,923	8,105	113	147	260	454	484	938	233	318	551	199	238	437	2,183	3,736	5,919
26年度	3,012	4,709	7,721	109	123	232	405	457	862	228	293	521	186	243	429	2,084	3,593	5,677
27年度	2,818	4,484	7,302	96	112	208	362	434	796	229	263	492	156	253	409	1,975	3,422	5,397
28年度	2,602	4,218	6,820	87	94	181	317	398	715	228	253	481	145	231	376	1,825	3,242	5,067
29年度	2,373	3,938	6,311	87	82	169	277	370	647	200	237	437	127	200	327	1,682	3,049	4,731
<b>30年度</b>	<b>2,229</b>	<b>3,696</b>	<b>5,925</b>	<b>86</b>	<b>81</b>	<b>167</b>	<b>258</b>	<b>327</b>	<b>585</b>	<b>184</b>	<b>252</b>	<b>436</b>	<b>129</b>	<b>171</b>	<b>300</b>	<b>1,572</b>	<b>2,865</b>	<b>4,437</b>

注 1 19年度はシステム切替に伴い、暫定的に過去5年間の貸出利用者+19年度新規登録者。

2 20年度以降は新システムによる図書カード発行者。(19年度以降の再発行を含む)

3 24年度から過去5年間に貸出・再発行のなかった登録者は有効利用者には含まない。

## (3) 館外貸出冊数

	総数	0総記	1哲学 宗教	2歴史 地理	3社会 科学	4自然 科学	5工学	6産業	7芸術	8語学	9文学	児童	資料	生涯学習課	各年度末現在		
													雑誌 その他	団体利用		開館 日数	1日 平均
														団体数	冊数		
平成20年度	112,202	861	2,125	3,020	4,381	2,641	8,836	1,819	6,543	569	34,620	27,856	10,637	114	8,294	270	416
21年度	116,424	786	2,379	3,206	4,271	2,937	9,152	1,773	6,837	608	38,708	29,209	8,121	258	8,437	288	404
22年度	120,038	895	2,822	3,790	4,826	3,111	9,402	1,689	7,452	638	39,222	30,927	7,525	303	7,739	290	414
23年度	136,055	1,080	2,858	3,976	5,710	3,763	11,587	1,762	8,180	622	42,234	36,495	8,328	332	9,460	286	476
24年度	121,261	903	2,418	3,418	4,476	3,038	10,170	1,650	8,026	507	37,904	32,801	7,236	332	8,714	291	417
25年度	114,789	754	2,028	2,885	3,916	2,824	8,924	1,412	6,440	478	37,774	31,906	6,785	368	8,663	290	396
26年度	107,606	687	1,828	3,073	3,729	2,837	7,548	1,279	5,667	415	36,976	27,677	6,715	392	9,175	291	370
27年度	101,795	561	1,986	3,266	3,411	2,903	6,853	1,213	5,585	428	34,429	26,337	6,186	379	8,637	286	356
28年度	102,382	527	1,871	2,975	3,529	2,558	6,260	1,306	4,801	474	34,811	28,474	6,122	420	8,674	286	358
29年度	93,357	587	2,014	2,773	3,342	2,667	6,212	1,022	4,522	323	31,733	24,397	5,349	442	8,416	290	322
<b>30年度</b>	<b>88,006</b>	<b>568</b>	<b>1,919</b>	<b>2,773</b>	<b>3,091</b>	<b>2,360</b>	<b>5,335</b>	<b>1,049</b>	<b>4,612</b>	<b>412</b>	<b>29,455</b>	<b>22,563</b>	<b>5,542</b>	<b>420</b>	<b>8,327</b>	<b>289</b>	<b>305</b>

注 平成21年度から団体数は延べ数とする。(それ以前は実数)

## 5 中央公民館利用状況

資料 生涯学習課

各年度(月)末現在

	計		開館日数	1日平均
	件数	利用人員		利用者数
平成20年度	1,323	37,445	359	104.3
21年度	1,225	30,590	346	88.4
22年度	1,303	39,250	358	109.6
23年度	1,552	37,597	359	104.7
24年度	1,529	37,550	358	104.9
25年度	1,648	35,708	358	99.7
26年度	1,554	36,896	358	103.1
27年度	1,403	33,918	359	94.5
28年度	1,322	30,454	358	85.1
29年度	1,192	31,724	358	88.6
<b>30年度</b>	<b>1,383</b>	<b>31,777</b>	<b>358</b>	<b>88.8</b>
30年4月	110	1,985		
5月	100	1,581		
6月	94	2,388		
7月	103	2,370		
8月	113	2,479		
9月	129	3,911		
10月	146	4,224		
11月	117	3,347		
12月	119	2,905		
31年1月	85	1,696		
2月	129	2,317		
3月	138	2,574		

6 幌糠地区公民館利用状況

資料 幌糠地区公民館 各年度(月)末現在

	公民館主催事業		官公署		社会教育関係団体		一般団体		計		開館日数	1日平均利用者数
	件数	利用人員	件数	利用人員	件数	利用人員	件数	利用人員	件数	利用人員		
平成12年度	101	1,935	39	714	68	616	25	318	233	3,583	296	12.1
13年度	87	1,667	47	920	72	944	23	266	229	3,797	296	12.8
14年度	102	1,758	26	320	42	593	40	516	210	3,187	297	10.7
15年度	83	1,557	33	955	49	612	34	506	199	3,630	297	12.2
16年度	82	1,539	39	548			97	1,397	218	3,484	299	11.7
17年度	86	1,686	35	658			92	1,439	213	3,783	298	12.7
18年度									219	3,762	345	10.9
19年度									201	3,631	344	10.6
20年度									144	2,453	343	7.2
21年度												

注 平成21年度より、コミセンに移行。

7 東部地区公民館利用状況

資料 東部地区公民館 各年度(月)末現在

	公民館主催事業		官公署		社会教育関係団体		青少年		一般団体		計		開館日数	1日平均利用者数
	件数	利用人員	件数	利用人員	件数	利用人員	件数	利用人員	件数	利用人員	件数	利用人員		
平成12年度	116	1,293	12	1,536	241	2,291			302	4,646	671	9,766	305	32.0
13年度	2	454	6	1,195	278	2,623			387	4,753	673	9,025	305	29.6
14年度	6	617	23	413	291	2,832			366	4,496	686	8,358	309	27.0
15年度	23	569	48	4,461	424	3,741			174	2,918	669	11,689	308	38.0
16年度	22	537	36	2,134			5	93	573	6,614	636	9,378	302	31.1
17年度	10	416	31	1,614			21	348	555	5,815	617	8,193	315	26.0
18年度											588	7,008	359	19.5
19年度											606	11,297	306	36.9
20年度											557	6,524	289	22.6
21年度														

注 平成21年度より、コミセンに移行。

## 8 海のふるさと館利用状況

資料 経済港湾課 各年度(月)末現在

	総入館者数	開館日数	1日平均入館者数
平成20年度	31,523	156	202.1
21年度	49,506	170	291.2
22年度	57,025	171	333.5
23年度	51,370	171	300.4
24年度	54,649	177	308.8
25年度	59,135	184	321.4
26年度	57,014	184	309.9
27年度	51,151	184	278.0
28年度	51,557	191	269.9
29年度	49,230	191	257.7
30年度	24,145	184	131.2
30年4月	790		
5月	4,298		
6月	5,257		
7月	5,117		
8月	4,555		
9月	2,480		
10月	1,648		
11月			
12月			
31年1月			
2月			
3月			

## 9 スポーツセンター入利用状況

資料 生涯学習課

各年度(月)末現在

	スポーツ実施			スポーツ 実施合計	スポーツ 以外(一 般貸館に 係るも の)	総入館者 数	開館日数	1日平均 入館者数	月平均入 館者数
	個人入場	主催事業	団体及び貸 館						
平成20年度	9,698	886	34,670	45,254	464	45,718	359	127.3	3,809.8
21年度	9,470	702	36,010	46,182	1,300	47,482	346	137.2	3,956.8
22年度	12,146	3,241	39,176	54,563	1,152	55,715	358	155.6	4,642.9
23年度	11,529	843	34,702	47,074	-	47,074	359	131.1	3,922.8
24年度	10,352	669	36,451	47,472	718	48,190	358	134.6	4,015.8
25年度	11,304	1,162	33,250	45,716	-	45,716	358	127.7	3,809.7
26年度	11,328	2,524	31,096	44,948	-	44,948	358	125.6	3,745.7
27年度	9,125	1,418	26,259	36,802	784	37,586	328	114.6	3,132.2
28年度	10,190	1,330	28,567	40,087	576	40,663	328	124.0	3,388.6
29年度	9,751	1,518	28,107	39,376	3,289	42,665	328	130.1	3,555.4
30年度	10,551	1,697	27,705	39,953	1,234	41,187	357	115.4	3,432.3
30年4月	1,051	-	2,320	3,371	-	3,371			
5月	737	91	2,049	2,877	-	2,877			
6月	680	198	2,525	3,403	-	3,403			
7月	1,033	57	2,160	3,250	-	3,250			
8月	725	365	1,776	2,866	-	2,866			
9月	571	195	2,480	3,246	84	3,330			
10月	796	217	2,516	3,529	-	3,529			
11月	866	345	2,503	3,714	1,150	4,864			
12月	1,000	123	2,228	3,351	-	3,351			
31年1月	598	42	1,808	2,448	-	2,448			
2月	831	64	2,490	3,385	-	3,385			
3月	1,663	-	2,850	4,513	-	4,513			

## 10 温水プール(ふるも)利用状況

資料 生涯学習課 各年度(月)末現在

	プール利用者				スタジオ利用者				会議室ミーティング室 (プール利用者の内数)	温水プール 利用者合計	開館日数	1日平均 利用者数
	教室	団体利用	一般利用	計	教室	団体利用	トレーニング室(プール利用者の内数)	計				
平成13年度	3,296	4,986	27,951		686	490	7,812		122	37,409		
14年度	7,108	13,640	43,457		2,787	1,543	10,326		464	68,535	294	233.1
15年度	7,948	16,572	38,116		3,879	1,431	10,817		1,410	67,946	297	228.8
16年度	7,534	14,278	39,122		5,846	1,031	8,894		811	67,811	298	227.6
17年度	7,736	14,266	39,632		5,645	1,427	7,853		579	68,706	298	230.6
18年度				61,040			8,028	5,232	753	67,025	287	233.5
19年度				62,263			7,536	4,521	438	67,222	310	216.8
20年度				59,556			7,598	4,731	740	65,027	310	209.8
21年度												
22年度												
23年度												
24年度												
25年度												
26年度		2,990	2,277	5,267						5,267	54	97.5
27年度		3,327	2,130	5,457						5,457	54	101.1
28年度		2,942	1,742	4,684						4,684	52	90.1
29年度	40	2,834	1,847	4,721						4,721	53	89.1
<b>30年度</b>	<b>91</b>	<b>2,764</b>	<b>2,573</b>	<b>5,428</b>						<b>5,428</b>	<b>63</b>	<b>86.2</b>

注 平成13年9月開設、平成21年度より休止。

注 平成26年度より一部開放。

## 11 文化センター利用状況

資料 生涯学習課

各年度(月)末現在

	合計		開館日数	1日平均
	利用件数	利用人員		利用者数
平成20年度	222	26,091	359	72.7
21年度	190	21,745	346	62.8
22年度	197	24,994	358	69.8
23年度	215	23,376	359	65.1
24年度	230	23,325	358	65.2
25年度	231	22,777	358	63.6
26年度	251	23,576	358	65.9
27年度	265	22,988	359	64.0
28年度	258	22,165	358	61.9
29年度	244	24,772	358	69.2
<b>30年度</b>	<b>253</b>	<b>22,619</b>	<b>339</b>	<b>66.7</b>
30年4月	18	281		
5月	6	418		
6月	21	1,791		
7月	29	2,265		
8月	32	2,307		
9月	21	2,804		
10月	32	2,805		
11月	29	2,932		
12月	26	2,877		
31年1月	8	980		
2月	10	77		
3月	21	3,082		



## 12 社会教育及び社会体育施設一覧

資料 生涯学習課

施設 の 名 称	所在地	建設年	内 容	
留萌市中央公民館	見晴町2	昭和48年	鉄筋コンクリート	2,511平方m
市立留萌図書館	住之江町2	平成2年	〃	1,534平方m
留萌市文化センター	見晴町2	昭和48年	〃	2,090平方m
留萌市スポーツセンター	見晴町2	昭和47年	体育室、小体育室、トレーニング室 遊戯室、観覧席(400人)	2,689平方m
留萌市勤労者体育センター	見晴町2	昭和51年	武 道 場	673平方m
留萌市弓道場	見晴町2	平成3年	弓道場(28m×9.45m)	261平方m
留萌市見晴公園野球場	見晴町1	昭和33年	中堅120m、両翼90m	15,849平方m
留萌市見晴公園テニスコート	見晴町2	昭和35年	23.77m×10.97m 2面(軟式コート)	
留萌市浜中運動公園テニスコート	浜中町	昭和62年	23.77m×10.97m 6面(硬式コート・軟式コート)	
留萌市神居岩グリーンスポーツ	マサリベツ	昭和58年	管理棟145平方m、冒険遊具22基、野外調理所25平方m、キャンプ場11,000平方m	
留萌市神居岩パークゴルフ場	マサリベツ	平成5年	36ホール パー132 1,809m	
留萌市浜中運動公園野球場	浜中町	昭和62年	中堅120m、両翼93m	
留萌市浜中運動公園陸上競技場	浜中町	平成5年	4種公認競技場 1周400m、クレー舗装 サッカーコート 1面103m×68m	
留萌市浜中運動公園ソフトボール場	浜中町	平成3年	両翼68.58m、照明灯	
留萌市浜中運動公園パークゴルフ場	浜中町	平成2年	9ホール パー35 434m	
留萌市船場公園パークゴルフ場	船場町2	平成19年	9ホール パー33 443m	
留萌市温水プール(ふるも) (一部期間開放)	本町3	平成13年	床面積2,291.871平方m、競泳プール/25m×7コース、子供プール/15m×5m	

# 第 1 1 章 治 安 ・ 災 害

### 交通事故発生件数

(人)      ■事故発生数   ■死亡者数   ■負傷者数

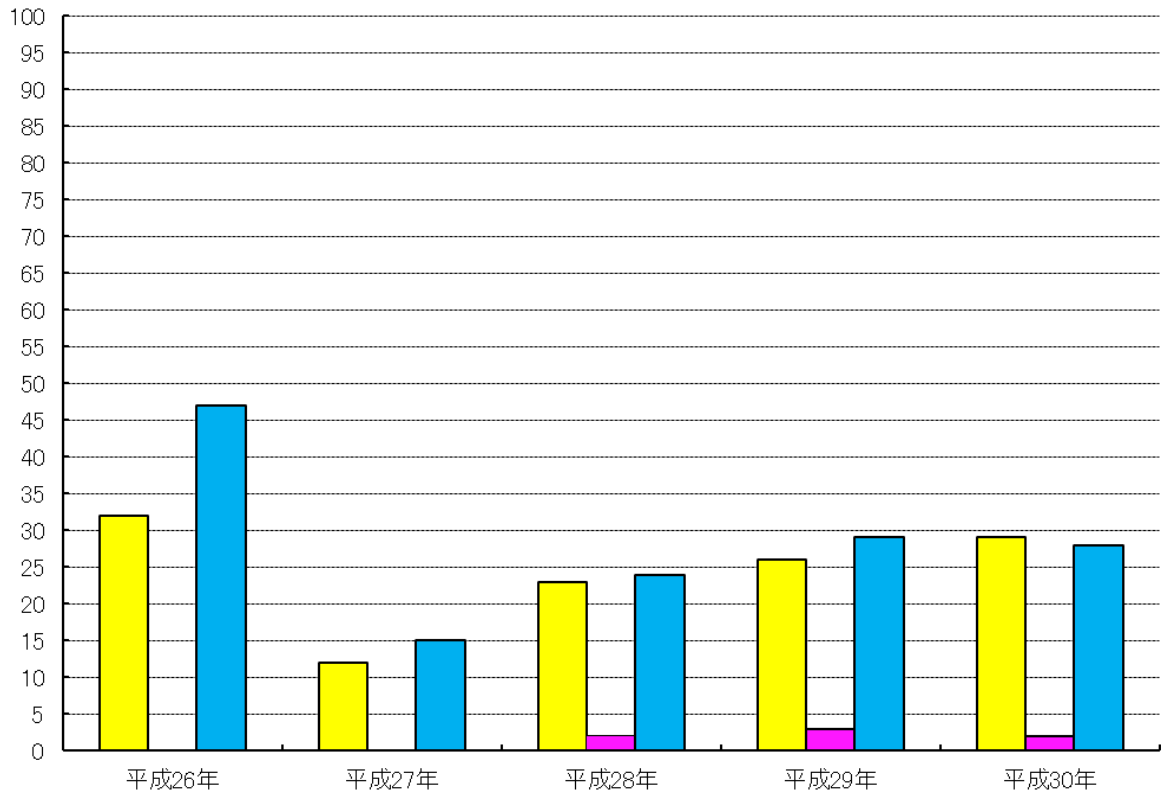

## 1 刑法犯罪発生状況

資料 留萌警察署 各年末現在

	発生件数	検挙件数	検挙人員		
			総数	男	女
平成19年	235	104	85	55	30
20年	223	87	79	52	27
21年	161	74	65	53	12
22年	155	67	53	38	15
23年	139	52	42	28	14
24年	188	55	39	24	15
25年	197	85	30	18	12
26年	137	62	34	30	4
27年	137	48	41	25	16
28年	152	79	42	33	9
29年	80	40	32	22	10
30年	67	35	31	17	14
殺人	x	x	x	x	x
強盗(含傷人)	x	x	x	x	x
放火	x	x	x	x	x
強姦	x	x	x	x	x
暴行	x	x	x	x	x
傷害	x	x	x	x	x
脅迫	x	x	x	x	x
恐かつ	x	x	x	x	x
窃盗	x	x	x	x	x
横領	x	x	x	x	x
詐欺	x	x	x	x	x
わいせつ	x	x	x	x	x
その他の刑法	x	x	x	x	x

注 留萌警察署管内分。

2 特別法犯罪検挙状況

資料 留萌警察署

各年末現在

	古物 営業法	質屋 営業法	風俗 営業法	食品 衛生法	金属 回収 条例	売春 防止 法	軽犯 罪法	青少年 育成 条例	火薬取 締法	銃刀 法	狩猟 法	漁業 法	酩酊 防止 法	旅館 業法	未成年 飲酒喫 煙法	労基 法	宅建 法	関税 法	水産 資源 保護 法	児童 福祉 法	押売 防止 法	大麻 法
平成19年度	-	-	-	-	-	-	5	1	-	2	-	7	-	-	-	-	-	-	3	-	-	-
20年度	-	-	-	-	-	-	-	1	-	1	-	10	-	-	-	-	-	-	-	-	-	-
21年度	-	-	1	-	-	-	-	1	-	4	1	12	-	-	-	-	-	-	1	-	-	6
22年	-	-	-	-	-	-	-	-	-	-	-	7	-	-	-	-	-	-	-	-	-	-
23年	-	-	-	-	-	-	-	-	-	1	-	10	-	-	-	-	-	-	-	-	-	-
24年	-	-	-	-	-	2	4	-	-	1	-	8	-	-	-	-	-	-	-	-	-	1
25年	-	-	-	-	-	1	1	1	-	-	-	6	-	-	-	-	-	-	-	-	-	-
26年	-	-	-	-	-	-	7	-	-	-	-	5	-	-	-	-	-	-	2	-	-	2
27年	-	-	-	-	-	-	11	-	-	-	-	3	-	-	-	-	-	-	1	-	-	1
28年	-	-	-	-	-	-	4	-	1	-	-	5	-	-	-	-	-	-	-	-	-	-
29年	-	-	-	-	-	-	1	-	-	2	-	5	-	-	-	-	-	-	-	-	-	1
<b>30年</b>	<b>x</b>	<b>x</b>	<b>x</b>	<b>x</b>	<b>x</b>	<b>x</b>	<b>x</b>	<b>x</b>	<b>x</b>	<b>x</b>	<b>x</b>	<b>x</b>	<b>x</b>	<b>x</b>	<b>x</b>	<b>x</b>	<b>x</b>	<b>x</b>	<b>x</b>	<b>x</b>	<b>x</b>	<b>x</b>

	森林 法	酒税 法	弁護 士法	畜犬 条例	覚せい 剤取 締法	清掃 条例	劇毒 物法	墓地 埋葬 法	あんま、 はり、 きゅう 師法	タバコ 専売 法	歯科 医師 法	外国 人登 録法	水難 救護 法	貸金 業法	職業 安定 法	愚連 隊防 止法	電波 法	迷惑 防止 条例	廃棄 物処 理法	その 他の 特別 法	計
平成19年度	-	-	-	-	7	-	-	-	-	-	-	1	-	1	-	-	-	-	8	2	37
20年度	-	-	-	-	8	-	-	-	-	-	-	-	-	-	-	-	-	-	6	3	29
21年度	-	-	-	-	1	-	-	-	-	-	-	-	-	-	-	-	1	-	17	2	47
22年	-	-	-	-	-	-	-	-	-	-	-	-	-	-	-	-	1	-	3	10	21
23年	-	-	-	-	3	-	-	-	-	-	-	-	-	-	-	-	1	-	2	12	29
24年	-	-	-	-	-	-	-	-	-	-	-	-	-	-	-	-	2	-	2	4	24
25年	-	-	-	-	1	-	-	-	-	-	-	-	-	-	-	-	3	-	4	3	20
26年	-	-	-	-	2	-	-	-	-	-	-	-	-	-	-	-	1	-	3	5	27
27年	-	-	-	-	3	-	-	-	-	-	-	-	-	-	-	-	1	1	8	10	39
28年	-	-	-	-	7	-	-	-	-	-	-	-	-	-	-	-	-	3	4	2	26
29年	-	-	-	-	1	-	-	-	-	-	-	-	-	-	-	-	1	2	4	3	20
<b>30年</b>	<b>x</b>	<b>x</b>	<b>x</b>	<b>x</b>	<b>x</b>	<b>x</b>	<b>x</b>	<b>x</b>	<b>x</b>	<b>x</b>	<b>x</b>	<b>x</b>	<b>x</b>	<b>x</b>	<b>x</b>	<b>x</b>	<b>x</b>	<b>x</b>	<b>x</b>	<b>x</b>	<b>20</b>

注 留萌警察署管内分、平成21年度以前は年度末現在。

## 3 月別刑法犯罪発生及び検挙件数

資料 留萌警察署 各月末現在

		1月	2月	3月	4月	5月	6月	7月	8月	9月	10月	11月	12月	合計
平成 20年	発生件数	16	12	9	23	27	17	23	31	21	22	15	7	223
	検挙件数	5	6	5	4	10	3	7	8	11	15	7	6	87
	検挙率(%)	31.3	50.0	55.6	17.4	37.0	17.6	30.4	25.8	52.4	68.2	46.7	85.7	39.0
21年	発生件数	10	11	9	14	19	17	15	17	20	20	1	8	161
	検挙件数	2	5	13	6	2	8	3	7	12	6	10	-	74
	検挙率(%)	20.0	45.5	144.4	42.9	10.5	47.1	20.0	41.2	60.0	30.0	1,000.0	0.0	46.0
22年	発生件数	5	9	17	10	14	13	14	19	20	15	15	4	155
	検挙件数	6	3	11	5	6	5	1	2	-	16	9	3	67
	検挙率(%)	120.0	33.3	64.7	50.0	42.9	38.5	7.1	10.5	-	106.7	60.0	75.0	43.2
23年	発生件数	5	13	8	17	13	15	11	17	10	13	11	6	139
	検挙件数	3	2	2	6	3	3	8	2	5	6	10	6	56
	検挙率(%)	60.0	15.4	25.0	35.3	23.1	20.0	72.7	11.8	50.0	46.2	90.9	100.0	40.3
24年	発生件数	9	6	13	12	15	23	27	10	22	24	22	5	188
	検挙件数	2	5	2	5	2	17	3	6	4	4	4	1	55
	検挙率(%)	22.2	83.3	15.4	41.7	13.3	73.9	11.1	60.0	18.2	16.7	18.2	20.0	29.3
25年	発生件数	12	7	33	13	25	27	12	15	13	14	11	15	197
	検挙件数	4	3	33	1	4	22	2	1	3	5	4	3	85
	検挙率(%)	33.3	42.9	100.0	7.7	16.0	81.5	16.7	6.7	23.1	35.7	36.4	20.0	43.1
26年	発生件数	8	11	10	9	19	16	11	8	7	24	6	8	137
	検挙件数	3	7	4	2	1	2	2	28	3	2	5	3	62
	検挙率(%)	37.5	63.6	40.0	22.2	5.3	12.5	18.2	350.0	42.9	8.3	83.3	37.5	45.3
27年	発生件数	10	11	11	10	12	9	8	15	10	18	14	9	137
	検挙件数	1	2	7	5	4	1	6	2	5	5	7	3	48
	検挙率(%)	10.0	18.2	63.6	50.0	33.3	11.1	75.0	13.3	50.0	27.8	50.0	33.3	35.0
28年	発生件数	15	6	13	8	23	22	25	6	10	9	7	8	152
	検挙件数	4	3	11	2	3	18	3	3	6	7	14	5	79
	検挙率(%)	26.7	50.0	84.6	25.0	13.0	81.8	12.0	50.0	60.0	77.8	200.0	62.5	52.0
29年	発生件数	5	5	6	7	7	7	11	10	6	5	6	5	80
	検挙件数	7	-	6	1	3	4	-	4	3	5	6	1	40
	検挙率(%)	140.0	0.0	100.0	14.3	42.9	57.1	0.0	40.0	50.0	100.0	100.0	20.0	50.0
30年	発生件数	7	1	4	9	4	4	5	12	4	3	5	9	67
	検挙件数	1	2	1	2	3	2	2	2	8	2	7	3	35
	検挙率(%)	14.3	200.0	25.0	22.2	75.0	50.0	40.0	16.7	200.0	66.7	140.0	33.3	52.2

注 留萌警察署管内分。

## 4 非行少年等の発見状況

資料 留萌警察署 各年末現在

			学種別							
			未就学	小学生	中学生	高校生	その他の学生	有職少年	無職少年	計
平成21年 末現在	刑法犯 少年	触法	-	2	3	-	-	-	-	5
		犯罪	-	-	1	4	-	3	2	10
	特別法少年		-	-	-	-	-	-	-	-
	不良行為少年		-	-	-	-	-	-	-	-
	非行少年総数		-	2	4	4	-	3	2	15
平成22年 末現在	刑法犯 少年	触法	-	-	-	-	-	-	-	-
		犯罪	-	-	1	2	-	-	1	4
	特別法少年		-	-	-	-	-	-	-	-
	不良行為少年		-	-	-	-	-	-	-	-
	非行少年総数		-	-	1	2	-	-	1	4
平成23年 末現在	刑法犯 少年	触法	-	-	-	-	-	-	-	-
		犯罪	-	-	-	-	-	2	-	2
	特別法少年		-	-	-	-	-	-	-	-
	不良行為少年		-	-	-	-	-	-	-	-
	非行少年総数		-	-	-	-	-	2	-	2
平成24年 末現在	刑法犯 少年	触法	-	2	-	-	-	-	-	2
		犯罪	-	-	-	2	-	1	-	3
	特別法少年		-	-	-	2	-	-	-	2
	不良行為少年		-	-	-	-	-	-	-	-
	非行少年総数		-	2	-	4	-	1	-	7
平成25年 末現在	刑法犯 少年	触法	-	1	-	-	-	-	-	1
		犯罪	-	-	-	-	-	-	-	-
	特別法少年		-	-	-	-	-	-	-	-
	不良行為少年		-	-	-	-	-	-	-	-
	非行少年総数		-	1	-	-	-	-	-	1
平成26年 末現在	刑法犯 少年	触法	-	-	3	-	-	-	-	3
		犯罪	-	-	-	-	-	4	-	4
	特別法少年		-	-	-	-	1	-	-	1
	不良行為少年		-	-	-	16	1	-	8	25
	非行少年総数		-	-	3	16	2	4	8	33
平成27年 末現在	刑法犯 少年	触法	-	3	-	-	-	-	-	3
		犯罪	-	-	-	-	1	1	-	2
	特別法少年		-	-	-	-	-	-	-	-
	不良行為少年		-	-	-	10	-	6	2	18
	非行少年総数		-	3	-	10	1	7	2	23
平成28年 末現在	刑法犯 少年	触法	1	1	2	-	-	-	-	4
		犯罪	-	-	-	-	-	1	-	1
	特別法少年		-	-	-	-	-	-	-	-
	不良行為少年		-	2	15	10	-	4	-	31
	非行少年総数		1	3	17	10	-	5	-	36
平成29年 末現在	刑法犯 少年	触法	1	-	-	-	-	-	-	1
		犯罪	-	-	-	-	-	-	-	-
	特別法少年		-	-	-	-	-	-	-	-
	不良行為少年		-	-	7	1	-	1	1	10
	非行少年総数		1	-	7	1	-	1	1	11
平成30年 末現在	刑法犯 少年	触法	x	x	x	x	x	x	x	x
		犯罪	x	x	x	x	x	x	x	x
	特別法少年		x	x	x	x	x	x	x	x
	不良行為少年		x	x	x	x	x	x	x	x
	非行少年総数		x	x	x	x	x	x	x	x

注 留萌警察署管内分。

## 5 交通事故発生状況・交通法令検挙状況

資料 留萌警察署 各年末現在

	交通事故			物損事故	交通法令 検挙総数
	発生件数	死亡	負傷		
平成21年	69	2	85	674	2,876
22年	61	1	74	718	2,762
23年	48	6	57	745	-
24年	24	3	33	829	-
25年	37	2	51	733	-
26年	32	-	47	681	-
27年	12	-	15	430	-
28年	23	2	24	608	-
29年	26	3	29	625	-
<b>30年</b>	<b>29</b>	<b>2</b>	<b>28</b>	<b>615</b>	<b>x</b>

注 1 留萌警察署管内分。

2 平成23年より、交通法令検挙総数について、記載しない。

## 6 風俗営業状況

## (1) 風俗営業

資料 留萌警察署 各年末現在(単位：件)

	料理店	カフェ	キャバ レー	ナイト クラブ	ダンス ホール	パチンコ 店	麻雀店	その他の 遊戯場	計
平成21年	2	-	1	-	-	6	1	1	11
22年	2	-	1	-	-	6	1	1	11
23年	2	-	1	-	-	6	1	-	10
24年	2	-	-	-	-	5	1	-	8
25年	-	-	-	-	-	5	1	-	6
26年	-	-	-	-	-	5	1	-	6
27年	-	-	-	-	-	5	-	-	5
28年	-	-	-	-	-	5	-	-	5
29年	-	-	-	-	-	5	-	-	5
<b>30年</b>	<b>x</b>	<b>x</b>	<b>x</b>	<b>x</b>	<b>x</b>	<b>x</b>	<b>x</b>	<b>x</b>	<b>x</b>

注 留萌警察署管内分。

## (2) 銃砲所持

資料 留萌警察署

	21年	22年	23年	24年	25年	26年	27年	28年	29年	30年
銃砲	160	150	129	131	130	122	121	117	117	x

注 留萌警察署管内分。



7 刑事事件処理状況

(1) 旭川地方裁判所留萌支部

資料 旭川地方裁判所 各年末現在

	第一審通常			その他		
	新受	既済	未決	新受	既済	未決
平成20年	3	4	-	1	1	-
21年	2	1	1	-	-	-
22年	4	4	1	3	3	-
23年	3	3	1	-	-	-
24年	2	3	-	1	1	-
25年	2	1	1	3	3	-
26年	7	2	6	1	1	-
27年	-	6	-	-	-	-
28年	-	-	-	-	-	-
29年	1	-	1	-	-	-
<b>30年</b>	<b>1</b>	<b>1</b>	<b>1</b>	-	-	-

注 増毛町、小平町、苫前町、羽幌町、初山別村等を含む。

注 平成30年の数値は速報値であり、概数である。

(2) 留萌簡易裁判所

資料 旭川地方裁判所 各年末現在

	第一審通常			略式			その他		
	新受	既済	未決	新受	既済	未決	新受	既済	未決
平成20年	-	-	-	151	153	8	119	119	-
21年	-	-	-	146	153	1	130	130	-
22年	-	-	-	115	114	2	72	72	-
23年	-	-	-	103	103	2	129	129	-
24年	1	1	-	84	84	2	108	108	-
25年	-	-	-	90	90	2	83	83	-
26年	1	-	1	78	80	-	125	125	-
27年	-	1	-	94	94	-	73	73	-
28年	1	1	-	97	96	1	85	85	-
29年	-	-	-	63	61	3	83	83	-
<b>30年</b>	<b>1</b>	<b>1</b>	<b>-</b>	<b>69</b>	<b>56</b>	<b>16</b>	<b>59</b>	<b>59</b>	<b>-</b>

注 増毛町、小平町、苫前町、羽幌町、初山別村等を含む。

注 平成30年の数値は速報値であり、概数である。

8 民事事件処理状況

(1) 旭川地方裁判所留萌支部

資料 旭川地方裁判所 各年末現在

	通常訴訟、人事訴訟 手形、小切手訴訟			執行			破産			その他		
	新受	既済	未決	新受	既済	未決	新受	既済	未決	新受	既済	未決
平成20年	139	158	41	/	39	43	6	60	62	6		
21年	82	80	43		52	56	2	44	45	5		
22年	40	68	15		22	18	6	35	37	3		
23年	58	59	14		23	27	2	30	29	4		
24年	26	30	10		18	19	1	22	25	1		
25年	17	19	8		7	8	-	32	28	5		
26年	10	15	3		8	7	1	31	35	1		
27年	16	14	5		14	13	2	27	27	1		
28年	9	10	4		15	14	3	18	14	5		
29年	10	11	3		21	23	1	33	32	6		
<b>30年</b>	<b>9</b>	<b>5</b>	<b>7</b>		<b>27</b>	<b>27</b>	<b>1</b>	<b>24</b>	<b>20</b>	<b>10</b>		

注 増毛町、小平町、苫前町、羽幌町、初山別村等を含む。

注 平成30年の数値は速報値であり、概数である。

## (2) 留萌簡易裁判所

資料 旭川地方裁判所 各年末現在

	通常訴訟、手形、小切手 訴訟「少額訴訟」			督促			調停			その他		
	新受	既済	未決	新受	既済	未決	新受	既済	未決	新受	既済	未決
平成20年	361	363	87	149	147	2	23	35	-	99	98	2
21年	260	322	25	154	155	1	17	17	-	112	114	-
22年	128	125	28	68	69	-	56	50	6	32	32	-
23年	137	140	25	90	90	-	83	88	1	53	53	-
24年	109	117	17	104	104	-	30	30	1	63	62	1
25年	63	65	15	80	80	-	27	22	6	34	35	-
26年	34	40	9	52	52	-	4	8	2	23	23	-
27年	37	38	8	41	41	-	14	14	2	16	16	-
28年	38	40	6	55	55	-	14	16	-	26	26	-
29年	46	45	7	62	62	-	7	7	-	25	25	-
<b>30年</b>	<b>33</b>	<b>33</b>	<b>7</b>	<b>51</b>	<b>50</b>	<b>1</b>	<b>11</b>	<b>10</b>	<b>1</b>	<b>31</b>	<b>31</b>	<b>-</b>

注 増毛町、小平町、苫前町、羽幌町、初山別村等を含む。

注 平成30年の数値は速報値であり、概数である。

## 9 家事審判及び家事調停事件処理状況

資料 旭川家庭裁判所 各年末現在

	審判			調停		
	新受	既済	未済	新受	既済	未済
平成20年	217	214	13	32	37	2
21年	216	218	11	28	26	4
22年	265	255	21	37	31	10
23年	213	227	7	24	29	5
24年	227	216	18	21	21	5
25年	184	187	15	35	35	5
26年	255	254	16	49	46	8
27年	295	291	20	43	40	11
28年	209	216	13	36	43	4
29年	342	341	14	39	27	16
<b>30年</b>	<b>352</b>	<b>339</b>	<b>27</b>	<b>31</b>	<b>36</b>	<b>11</b>

注 増毛町、小平町、苫前町、羽幌町、初山別村等を含む。

注 平成30年の数値は速報値であり、概数である。

## 10 家事手続案内件数

資料 旭川家庭裁判所 各年末現在

	平成20年	21年	22年	23年	24年	25年	26年	27年	28年	29年	30年
相談件数	80	58	67	66	78	102	100	36	27	46	<b>33</b>

注 増毛町、小平町、苫前町、羽幌町、初山別村等を含む。

注 平成30年の数値は速報値であり、概数である。

11 検察事件受理状況

(1) 地方検察庁留萌支部

資料 旭川地方検察庁留萌支部 各年末現在

		受理			処理									未済
		旧受	新受	計	起訴				不起訴			中止・その他	計	
					公判請求	略式請求	即決請求	小計	起訴猶予	その他	計			
平成20年	刑法犯	1	40	41	2	-	-	2	4	3	7	31	40	1
	特別法犯	3	35	38	1	-	-	1	19	2	21	16	38	-
	計	4	75	79	3	-	-	3	23	5	28	47	78	1
21年	刑法犯	1	28	29	1	-	-	1	1	1	2	26	29	-
	特別法犯	-	46	46	1	-	-	1	9	-	9	35	45	1
	計	1	74	75	2	-	-	2	10	1	11	61	74	1
22年	刑法犯	-	26	26	2	-	-	2	5	3	8	15	25	1
	特別法犯	1	19	20	2	-	-	2	3	2	5	13	20	-
	計	1	45	46	4	-	-	4	8	5	13	28	45	1
23年	刑法犯	1	23	24	3	-	-	3	2	4	6	14	23	-
	特別法犯	-	9	9	-	-	-	-	2	-	2	8	10	-
	計	1	32	33	3	-	-	3	4	4	8	22	33	-
24年	刑法犯	-	20	20	2	-	-	2	3	8	11	7	20	-
	特別法犯	-	9	9	-	-	-	-	1	2	3	6	9	-
	計	-	29	29	2	-	-	2	4	10	14	13	29	-
25年	刑法犯	-	11	11	2	-	-	2	3	1	4	5	11	-
	特別法犯	-	4	4	-	-	-	-	-	1	1	3	4	-
	計	-	15	15	2	-	-	2	3	2	5	8	15	-
26年	刑法犯	-	18	18	2	-	-	2	1	2	3	13	18	-
	特別法犯	-	13	13	5	-	-	5	-	3	3	5	13	-
	計	-	31	31	7	-	-	7	1	5	6	18	31	-
27年	刑法犯	-	8	8	-	-	-	-	3	1	4	4	8	-
	特別法犯	-	4	4	-	-	-	-	-	1	1	3	4	-
	計	-	12	12	-	-	-	-	3	2	5	7	12	-
28年	刑法犯	-	13	13	-	-	-	-	1	3	4	8	12	1
	特別法犯	-	5	5	-	-	-	-	-	-	-	5	5	-
	計	-	18	18	-	-	-	-	1	3	4	13	17	1
29年	刑法犯	1	23	24	1	-	-	1	2	12	14	8	23	1
	特別法犯	-	5	5	-	-	-	-	1	1	2	2	4	1
	計	1	28	29	1	-	-	1	3	13	16	10	27	2
30年	刑法犯	1	13	14	1	-	-	1	1	3	4	7	12	2
	特別法犯	1	4	5	-	-	-	-	1	1	2	4	6	△ 1
	計	2	17	19	1	-	-	1	2	4	6	11	18	1

(2) 区検察庁

資料 留萌区検察庁 各年末現在

		受理			処理									未済
		旧受	新受	計	起訴				不起訴			中止・その他	計	
					公判請求	略式請求	即決請求	小計	起訴猶予	その他	計			
平成20年	刑法犯	-	132	132	-	27	-	27	90	7	97	7	131	1
	特別法犯	1	335	336	-	125	-	125	23	2	25	186	336	-
	計	1	467	468	-	152	-	152	113	9	122	193	467	1
21年	刑法犯	1	94	95	-	20	-	20	64	7	71	4	95	-
	特別法犯	-	331	331	-	127	-	127	36	2	38	166	331	-
	計	1	425	426	-	147	-	147	100	9	109	170	426	-

		受理			処理									未済
		旧受	新受	計	起訴				不起訴			中止・その他	計	
					公判請求	略式請求	即決請求	小計	起訴猶予	その他	計			
22年	刑法犯	-	112	112	-	17	-	17	76	12	88	7	112	-
	特別法犯	-	230	230	-	99	-	99	25	1	26	105	230	-
	計	-	342	342	-	116	-	116	101	13	114	112	342	-
23年	刑法犯	-	75	75	-	15	-	15	55	3	58	2	75	-
	特別法犯	-	228	228	-	88	-	88	25	5	30	108	226	2
	計	-	303	303	-	103	-	103	80	8	88	110	301	2
24年	刑法犯	-	65	65	1	12	-	13	40	10	50	2	65	-
	特別法犯	2	197	199	-	72	-	72	30	2	32	95	199	-
	計	2	262	264	1	84	-	85	70	12	82	97	264	-
25年	刑法犯	-	70	70	-	13	-	13	51	3	54	3	70	-
	特別法犯	-	174	174	-	77	-	77	21	1	22	75	174	-
	計	-	244	244	-	90	-	90	72	4	76	78	244	-
26年	刑法犯	-	54	54	-	15	-	15	31	1	32	7	54	-
	特別法犯	-	175	175	-	64	-	64	8	1	9	102	175	-
	計	-	229	229	-	79	-	79	39	2	41	109	229	-
27年	刑法犯	-	42	42	-	11	-	11	23	4	27	4	42	-
	特別法犯	-	231	231	-	83	-	83	11	1	12	136	231	-
	計	-	273	273	-	94	-	94	34	5	39	140	273	-
28年	刑法犯	-	59	59	1	19	-	20	32	2	34	4	58	1
	特別法犯	-	201	201	-	78	-	78	11	3	14	109	201	-
	計	-	260	260	1	97	-	98	43	5	48	113	259	1
29年	刑法犯	-	44	44	-	17	-	17	25	-	25	2	44	-
	特別法犯	1	178	179	-	46	-	46	25	2	27	93	166	13
	計	1	222	223	-	63	-	63	50	2	52	95	210	13
30年	刑法犯	-	51	51	1	12	-	13	36	2	38	-	51	-
	特別法犯	13	145	158	-	57	-	57	27	4	31	70	138	-
	計	13	196	209	1	69	-	70	63	6	69	70	209	-

12 供託

資料 旭川地方法務局留萌支局 各年度末現在(単位：円)

	前年度繰越	受高		払高		現在
		件数	金額	件数	金額	
平成20年度	22,452,857	26	36,401,435	28	7,829,923	51,024,369
21年度	51,024,369	6	1,591,394	13	34,779,595	17,836,168
22年度	17,836,168	32	7,647,956	19	3,146,870	22,337,254
23年度	22,337,254	53	6,750,322	81	13,724,322	15,363,254
24年度	15,363,254	42	1,305,724	23	810,868	15,858,110
25年度	15,858,110	44	10,539,045	76	3,206,977	23,190,178
26年度	23,190,178	37	8,793,198	28	11,483,621	20,499,755
27年度	20,499,755	30	14,731,800	40	13,058,130	22,173,425
28年度	22,173,425	18	47,578,777	12	32,408,199	37,344,003
29年度	37,344,003	20	19,851,826	30	24,057,185	33,138,644
30年度	33,138,644	54	26,874,569	51	35,304,597	24,708,616

注 ( )は分割払渡し。

## 13 公証事務

資料 旭川地方法務局留萌支局 各年末現在

	賃貸借	遺言	定款	認証	その他	正本・謄本	合計	手数料
平成20年	-	-	4	-	3	10	17	257,000
21年	-	1	3	-	6	10	20	253,750
22年	-	1	4	-	3	9	17	257,000
23年	-	2	-	-	-	3	5	52,500
24年	-	1	4	-	3	4	12	227,100
25年	-	5	3	1	5	14	28	610,400
26年	-	2	9	1	2	69	83	666,250
27年	3	3	4	-	6	27	43	522,550
28年	-	2	1	-	-	6	9	229,750
29年	-	2	-	-	4	9	15	153,400
30年	-	2	1	1	2	11	17	153,250

## 14 登記統計年表

資料 旭川地方法務局留萌支局 各年末現在

	総 数	
	件数	登録免許税・登記手数料
平成20年	94,784	74,432,000
21年	51,351	67,921,900
22年	46,738	48,812,100
23年	43,359	63,090,240
24年	31,513	73,494,470
25年	29,398	55,501,450
26年	32,244	55,528,340
27年	28,481	49,728,440
28年	26,186	47,686,280
29年	28,458	49,563,170
30年	20,578	45,171,880

## 15 管内海難種別発生状況

資料 留萌海上保安部

	船 舶 の 海 難 (隻)											計
	衝突	乗揚	転覆	火災	爆発	浸水	機関故障	推進器障害	舵故障	行方不明	その他	
平成20年	2	-	1(1)	-	-	1	-	-	-	-	2(1)	6(2)
21年	3	-	-	-	-	1	-	1	-	-	-	5
22年	4	-	-	-	-	-	1	-	-	-	1(1)	6(1)
23年	-	-	1	-	-	-	1	1	-	-	1	4
24年	3	2	-	-	-	1	1	4	-	-	1	12
25年	3	-	-	-	-	2	-	1	-	-	1	7
26年	2	-	1(1)	-	-	-	2	-	-	-	2	7(1)
27年	-	-	-	-	-	1	1	1	-	-	2	5
28年	1	-	1	-	-	1	1	2	-	-	-	6
29年	-	-	-	-	-	-	1	1	-	-	1(1)	3(1)
30年	-	1	-	-	-	-	1	1	-	-	-	3
30年1月	-	-	-	-	-	-	-	-	-	-	-	-
2月	-	-	-	-	-	-	1	-	-	-	-	1
3月	-	-	-	-	-	-	-	-	-	-	-	-
4月	-	-	-	-	-	-	-	-	-	-	-	-
5月	-	-	-	-	-	-	-	-	-	-	-	-
6月	-	-	-	-	-	-	-	-	-	-	-	-
7月	-	-	-	-	-	-	-	-	-	-	-	-
8月	-	1	-	-	-	-	-	-	-	-	-	1
9月	-	-	-	-	-	-	-	-	-	-	-	-
10月	-	-	-	-	-	-	-	-	-	-	-	-
11月	-	-	-	-	-	-	-	1	-	-	-	1
12月	-	-	-	-	-	-	-	-	-	-	-	-

注 1 ( )内は、死亡又は行方不明者数である。

2 管内とは、留萌海上保安部の担任水域(増毛町から初山別村までの海域)をいう。

## 16 管内人身事故発生状況

資料 留萌海上保安部

	年別月別合計	船舶海難によらない乗船者の人身事故(人)								海浜事故(海洋レジャー中の海浜事故を含む)(人)									
		海中転落	負傷	病気	傷害	中毒	自殺	その他	人身事故の月別計	遊泳中	作業中	磯釣中	岸壁からの転落	サーフィン中	ボートセーリング中	潜水中	自殺	その他	海浜事故の月別計
平成20年	13(6)	3(3)	2	-	-	-	-	-	5(3)	-	1	-	1	-	-	-	1(1)	5(2)	8(3)
21年	9(3)	2	1	1	-	-	2(1)	-	6(1)	1(1)	-	2(1)	-	-	-	-	-	-	3(2)
22年	7(2)	1(1)	2	-	-	-	-	-	3(1)	-	-	3	1(1)	-	-	-	-	-	4(1)
23年	4(3)	-	1	1(1)	-	-	-	-	2(1)	-	-	-	1(1)	-	-	-	1(1)	-	2(2)
24年	9(6)	-	3(1)	-	-	-	-	-	3(1)	-	-	-	4(4)	-	-	-	1(1)	1	6(5)
25年	5(3)	1	1	-	-	-	-	-	2	-	-	-	3(3)	-	-	-	-	-	3(3)
26年	6(5)	-	1(1)	-	-	-	-	-	1(1)	-	-	-	-	1	-	1(1)	3(3)	-	5(4)
27年	16(10)	1(1)	3	1	-	-	-	-	5(1)	-	-	3(1)	4(4)	-	-	-	4(4)	-	11(9)
28年	6(1)	2	1	-	-	-	-	-	3	-	-	-	1	-	-	-	1(1)	1	3(1)
29年	8(3)	1(1)	1	1	-	-	-	-	3(1)	-	2(1)	-	2	-	-	-	1(1)	-	5(2)
30年	-	-	1	-	-	-	-	-	1	-	-	1(1)	3(3)	-	-	-	-	-	4(4)
30年1月	-	-	-	-	-	-	-	-	-	-	-	-	-	-	-	-	-	-	-
2月	-	-	-	-	-	-	-	-	-	-	-	-	-	-	-	-	-	-	-
3月	-	-	-	-	-	-	-	-	-	-	-	-	-	-	-	-	-	-	-
4月	-	-	-	-	-	-	-	-	-	-	-	-	1(1)	-	-	-	-	-	1(1)
5月	-	-	-	-	-	-	-	-	-	-	-	-	-	-	-	-	-	-	-
6月	-	-	-	-	-	-	-	-	-	-	-	1(1)	-	-	-	-	-	-	1(1)
7月	-	-	-	-	-	-	-	-	-	-	-	-	-	-	-	-	-	-	-
8月	-	-	-	-	-	-	-	-	-	-	-	-	-	-	-	-	-	-	-
9月	-	-	-	-	-	-	-	-	-	-	-	-	-	-	-	-	-	-	-
10月	-	-	-	-	-	-	-	-	-	-	-	-	-	-	-	-	-	-	-
11月	-	-	-	-	-	-	-	-	-	-	-	-	1(1)	-	-	-	-	-	1(1)
12月	-	-	1	-	-	-	-	-	1	-	-	-	1(1)	-	-	-	-	-	1(1)

注 1 ( )内は、死亡又は行方不明者数である。

2 管内とは、留萌海上保安部の担任水域(増毛町から初山別村までの海域)をいう。

## 17 留萌市既往火災発生状況

資料 留萌消防組合 消防本部 各年(月)末現在

	火災発生件数												建物焼損棟数				建物焼 損面積 (平方 m)	建物焼 損表面 積(平方 m)	林野焼 損面積 (平方 m)	損害 見積額 (千円)	
	計	1月	2月	3月	4月	5月	6月	7月	8月	9月	10月	11月	12月	全焼	半焼	部分 焼					ぼや
平成20年	14	1	-	3	3	1	-	2	1	1	1	1	-	2	1	2	3	298	38	-	21,811
21年	7	-	-	1	-	-	1	-	-	1	3	1	-	-	2	-	4	206	2	-	14,434
22年	13	1	1	2	1	-	3	-	3	1	1	-	-	1	-	3	6	149	83	-	14,219
23年	14	-	-	1	-	1	2	2	3	1	1	2	1	3	-	8	3	433	136	-	3,871
24年	10	-	3	-	-	1	1	3	1	-	-	1	-	1	1	2	4	489	2	-	29,176
25年	7	-	1	-	1	1	-	1	-	1	1	1	-	-	2	-	3	41	70	-	7,857
26年	4	-	-	-	-	2	-	-	-	1	-	1	-	-	1	-	3	66	14	-	6,798
27年	7	1	1	-	2	-	1	2	-	-	-	-	-	2	1	1	7	135	1	-	2,155
28年	19	2	1	6	-	-	1	-	1	1	4	3	-	4	2	2	10	4,524	4	-	16,698
29年	6	1	1	-	-	1	1	-	-	1	-	1	-	-	2	2	-	119	4	-	4,507
30年	7	-	2	0	1	0	1	1	1	-	-	-	1	2	-	2	5	309	262	-	7,432

18 原因別火災発生状況

資料 留萌消防組合 消防本部

		計	ストーブ	こんろ	配線器具	ボイラー	火遊び	電気機器	不明調査中	たばこ	放火	放火の疑い	排気管	その他	煙突煙道	電灯電話配線
平成20年	計	14	2	-	-	-	2	1	2	1	-	-	-	6	-	-
	建物	8	2	-	-	-	-	1	-	-	-	-	-	5	-	-
	車両	-	-	-	-	-	-	-	-	-	-	-	-	-	-	-
	林野	-	-	-	-	-	-	-	-	-	-	-	-	-	-	-
	その他	6	-	-	-	-	2	-	1	1	-	-	-	2	-	-
21年	計	7	1	-	-	-	-	1	1	2	-	1	-	1	-	-
	建物	7	1	-	-	-	-	1	1	2	-	1	-	1	-	-
	車両	-	-	-	-	-	-	-	-	-	-	-	-	-	-	-
	林野	-	-	-	-	-	-	-	-	-	-	-	-	-	-	-
	その他	-	-	-	-	-	-	-	-	-	-	-	-	-	-	-
22年	計	13	2	-	-	1	-	1	2	1	-	-	1	2	-	3
	建物	10	2	-	-	1	-	1	2	1	-	-	-	1	-	2
	車両	1	-	-	-	-	-	-	-	-	-	-	1	-	-	-
	林野	-	-	-	-	-	-	-	-	-	-	-	-	-	-	-
	その他	2	-	-	-	-	-	-	-	-	-	-	-	1	-	1
23年	計	14	2	1	1	1	-	1	3	-	-	-	-	5	-	-
	建物	12	2	1	1	1	-	1	2	-	-	-	-	4	-	-
	車両	1	-	-	-	-	-	-	-	-	-	-	-	1	-	-
	林野	-	-	-	-	-	-	-	-	-	-	-	-	-	-	-
	その他	1	-	-	-	-	-	-	1	-	-	-	-	-	-	-
24年	計	8	-	1	1	-	-	-	2	1	-	-	-	3	-	-
	建物	8	-	1	1	-	-	-	2	-	2	-	-	2	-	-
	車両	1	-	-	-	-	-	-	-	-	-	-	-	1	-	-
	林野	-	-	-	-	-	-	-	-	-	-	-	-	-	-	-
	その他	1	-	-	-	-	-	-	-	1	-	-	-	-	-	-
25年	計	7	-	-	-	-	-	-	-	1	2	-	-	4	-	-
	建物	4	-	-	-	-	-	-	-	1	1	-	-	2	-	-
	車両	2	-	-	-	-	-	-	-	-	1	-	-	1	-	-
	林野	-	-	-	-	-	-	-	-	-	-	-	-	-	-	-
	その他	1	-	-	-	-	-	-	-	-	-	-	-	1	-	-
26年	計	4	1	-	-	-	-	-	-	1	-	-	-	2	-	-
	建物	4	1	-	-	-	-	-	-	1	-	-	-	2	-	-
	車両	-	-	-	-	-	-	-	-	-	-	-	-	-	-	-
	林野	-	-	-	-	-	-	-	-	-	-	-	-	-	-	-
	その他	-	-	-	-	-	-	-	-	-	-	-	-	-	-	-
27年	計	7	-	2	-	-	-	-	2	-	-	-	-	2	-	1
	建物	6	-	2	-	-	-	-	2	-	-	-	-	1	-	1
	車両	-	-	-	-	-	-	-	-	-	-	-	-	-	-	-
	林野	-	-	-	-	-	-	-	-	-	-	-	-	-	-	-
	その他	1	-	-	-	-	-	-	-	-	-	-	-	1	-	-
28年	計	18	1	2	-	-	1	3	1	-	4	2	-	3	-	1
	建物	16	1	2	-	-	1	3	-	-	3	2	-	3	-	1
	車両	2	-	-	-	-	-	-	-	-	1	-	1	-	-	-
	林野	-	-	-	-	-	-	-	-	-	-	-	-	-	-	-
	その他	1	-	-	-	-	-	-	1	-	-	-	-	-	-	-
29年	計	6	-	-	1	-	1	-	3	-	-	-	-	-	-	1
	建物	4	-	-	1	-	1	-	1	-	-	-	-	-	-	1
	車両	2	-	-	-	-	-	-	2	-	-	-	-	-	-	-
	林野	-	-	-	-	-	-	-	-	-	-	-	-	-	-	-
	その他	-	-	-	-	-	-	-	-	-	-	-	-	-	-	-
30年	計	7	-	-	1	-	-	1	2	-	1	-	-	2	-	-
	建物	5	-	-	1	-	-	1	1	-	1	-	-	1	-	-
	車両	-	-	-	-	-	-	-	-	-	-	-	-	-	-	-
	林野	-	-	-	-	-	-	-	-	-	-	-	-	-	-	-
	その他	2	-	-	-	-	-	-	1	-	-	-	-	1	-	-



## 19 月別救急活動状況

資料 留萌消防組合 消防本部 各年(月)末現在

		火災	自然災害	水難	交通事故	労働災害	運動競技	一般負傷	加害	自損行為	急病	その他	計	不搬送
平成20年	出動件数	1	-	3	48	9	2	125	2	14	589	51	844	44
	搬送人員	-	-	4	70	9	2	122	1	8	564	46	826	-
21年	出動件数	1	-	1	38	8	1	137	1	6	568	42	803	37
	搬送人員	1	-	1	43	9	1	132	1	2	549	37	776	-
22年	出動件数	1	-	-	51	12	2	139	3	5	553	36	802	35
	搬送人員	1	-	-	57	11	2	139	2	4	530	33	779	-
23年	出動件数	1	-	-	38	3	3	132	-	10	586	27	800	24
	搬送人員	1	-	-	56	3	3	133	-	5	570	26	797	-
24年	出動件数	2	1	2	35	8	2	133	2	7	555	46	793	38
	搬送人員	2	2	1	41	8	2	131	2	7	527	45	768	-
25年	出動件数	1	-	2	47	13	3	138	3	10	541	27	785	46
	搬送人員	2	-	-	53	10	3	133	3	7	517	22	750	-
26年	出動件数	-	-	6	52	6	2	143	2	18	560	29	818	49
	搬送人員	-	-	2	63	6	2	138	3	14	531	25	784	-
27年	出動件数	-	-	2	35	7	5	149	1	15	593	43	850	37
	搬送人員	-	-	2	40	7	5	149	1	11	576	43	824	-
28年	出動件数	3	-	1	35	5	2	129	2	9	588	41	815	42
	搬送人員	2	-	1	32	5	2	123	2	5	563	38	773	-
29年	出動件数	1	-	2	38	10	3	122	1	7	606	90	880	40
	搬送人員	-	-	1	49	10	3	120	1	3	581	85	853	-
30年	出動件数	5	-	4	41	11	1	103	1	12	614	135	927	53
	搬送人員	5	-	2	51	11	1	98	1	9	590	122	890	-
1月	出動件数	-	-	-	1	-	1	10	-	-	65	12	89	5
	搬送人員	-	-	-	1	-	1	8	-	-	62	12	84	-
2月	出動件数	1	-	-	7	-	-	9	-	-	65	10	92	8
	搬送人員	-	-	-	7	-	-	9	-	-	62	7	85	-
3月	出動件数	-	-	-	3	3	-	11	1	3	63	13	97	5
	搬送人員	-	-	-	2	3	-	11	-	3	60	14	93	-
4月	出動件数	1	-	-	1	1	-	11	-	1	53	13	81	3
	搬送人員	2	-	-	2	1	-	11	-	1	51	12	80	-
5月	出動件数	-	-	-	3	1	-	7	-	1	42	18	72	4
	搬送人員	-	-	-	4	1	-	7	-	1	41	15	69	-
6月	出動件数	2	-	-	2	3	-	4	-	1	28	5	45	3
	搬送人員	2	-	-	3	3	-	4	-	-	27	4	43	-
7月	出動件数	1	-	-	4	-	-	11	-	1	66	12	95	3
	搬送人員	1	-	-	7	-	-	11	-	-	66	10	95	-
8月	出動件数	-	-	-	2	1	-	8	-	1	45	6	63	3
	搬送人員	-	-	-	1	1	-	8	-	1	43	6	60	-
9月	出動件数	-	-	-	6	-	-	3	-	2	52	11	74	6
	搬送人員	-	-	-	8	-	-	3	-	1	48	10	70	-
10月	出動件数	-	-	-	7	-	-	8	-	-	43	16	74	2
	搬送人員	-	-	-	8	-	-	7	1	-	43	15	74	-
11月	出動件数	-	-	2	2	2	-	15	-	-	47	7	75	6
	搬送人員	-	-	1	4	2	-	14	-	-	44	6	71	-
12月	出動件数	-	-	2	3	-	-	6	-	2	45	12	70	5
	搬送人員	-	-	1	4	-	-	5	-	2	43	11	66	-

注 留萌市分のみ。

# 第 1 2 章 行 ・ 財 政

# 令和元年度一般会計予算

## ●歳入

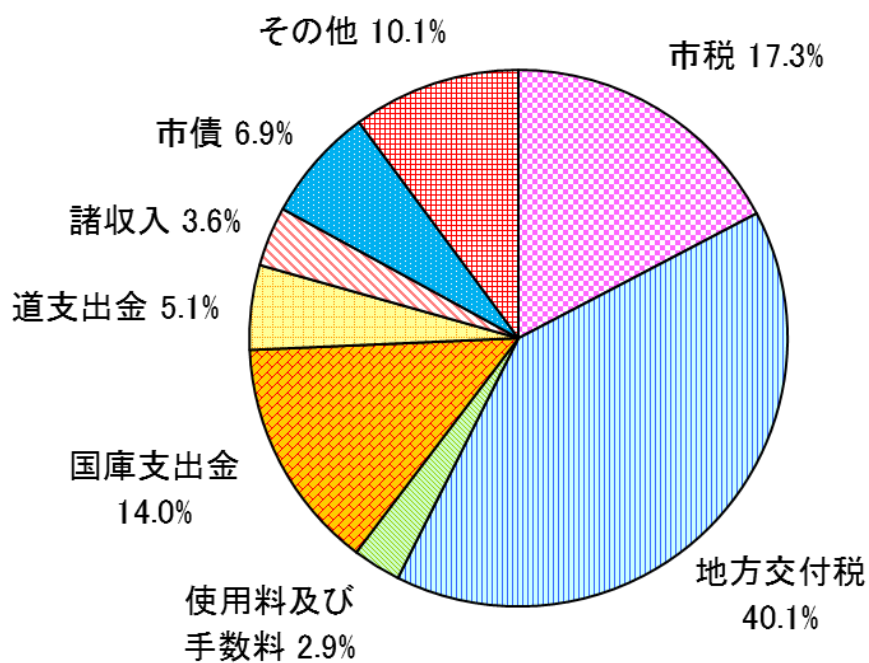

一般会計 131億6,098万円

## ●歳出

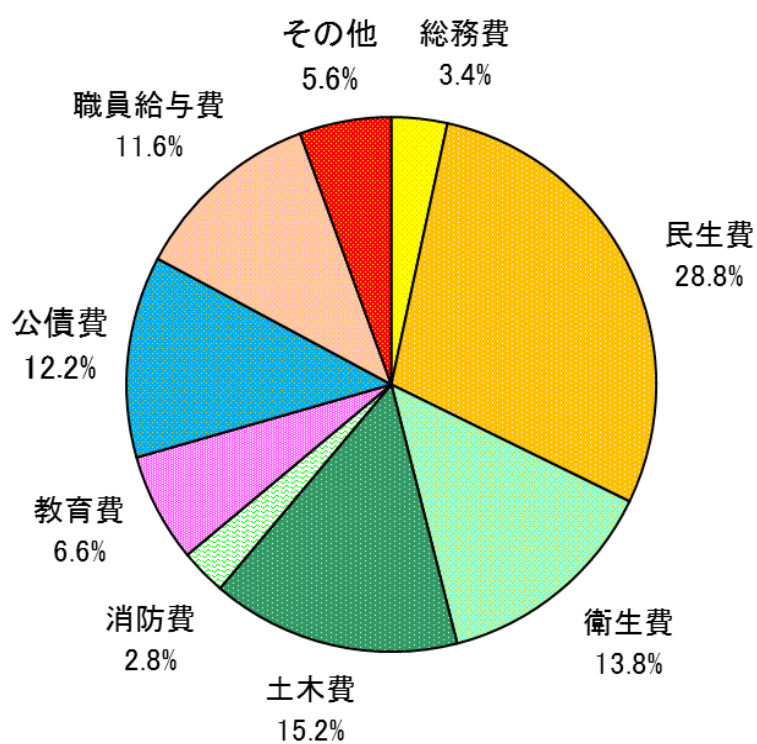

## 1 歴代市長名

資料 総務課

	氏名	就任	退任	在任期間
1	原田太八	昭和22年10月1日	昭和26年4月4日	3年6ヵ月
2	原田太八	昭和26年4月23日	昭和29年2月27日	2年10ヵ月
3	橋本作市	昭和29年3月27日	昭和33年3月6日	4年
4	橋本作市	昭和33年3月18日	昭和37年3月1日	4年
5	原田栄一	昭和37年3月10日	昭和41年3月9日	4年
6	原田栄一	昭和41年3月10日	昭和45年3月9日	4年
7	原田栄一	昭和45年3月10日	昭和49年3月9日	4年
8	原田栄一	昭和49年3月10日	昭和53年3月9日	4年
9	原田栄一	昭和53年3月10日	昭和57年3月9日	4年
10	原田栄一	昭和57年3月10日	昭和61年3月9日	4年
11	五十嵐悦郎	昭和61年3月10日	平成2年3月9日	4年
12	五十嵐悦郎	平成2年3月10日	平成6年3月9日	4年
13	長沼憲彦	平成6年3月10日	平成10年3月9日	4年
14	長沼憲彦	平成10年3月10日	平成14年3月9日	4年
15	長沼憲彦	平成14年3月10日	平成18年3月9日	4年
16	高橋定敏	平成18年3月10日	平成22年3月9日	4年
17	高橋定敏	平成22年3月10日	平成26年3月9日	4年
18	高橋定敏	平成26年3月10日	平成30年3月9日	4年
19	中西俊司	平成30年3月10日		現在

## 2 歴代市議会議長名

資料 議会事務局

	氏名	就任	退任	在任期間
1	伊佐津和平	昭和22年10月1日	昭和26年4月29日	3年6ヵ月
2	立花徳太郎	昭和26年5月14日	昭和27年2月1日	9ヵ月
3	城川徹郎	昭和27年2月12日	昭和29年2月22日	2年
4	星野唯祐	昭和29年3月5日	昭和30年4月29日	1年1ヵ月
5	道重雄	昭和30年5月9日	昭和34年4月30日	4年
6	大和信正	昭和34年5月11日	昭和36年8月8日	2年3ヵ月
7	道重雄	昭和36年9月27日	昭和38年4月30日	1年7ヵ月
8	八幡久栄	昭和38年5月10日	昭和42年4月30日	4年
9	堀松為春	昭和42年5月12日	昭和46年4月30日	4年
10	堀松為春	昭和46年5月10日	昭和50年4月30日	4年
11	堀松為春	昭和50年5月13日	昭和50年6月18日	1ヵ月
12	佐藤孫吉	昭和50年6月18日	昭和54年4月30日	3年10ヵ月
13	村上勇	昭和54年5月15日	昭和56年3月31日	1年11ヵ月
14	三上五三郎	昭和56年3月31日	昭和58年4月30日	2年1ヵ月
15	野原忠治	昭和58年5月12日	昭和60年3月28日	1年11ヵ月
16	古野洋介	昭和60年3月28日	昭和62年4月30日	2年1ヵ月
17	田下一夫	昭和62年5月13日	平成元年3月23日	1年10ヵ月
18	田下一夫	平成元年3月23日	平成3年4月30日	2年1ヵ月
19	田下一夫	平成3年5月14日	平成7年4月30日	4年
20	田下一夫	平成7年5月16日	平成11年4月30日	4年
21	樋口隆	平成11年5月17日	平成15年4月30日	4年
22	樋口隆	平成15年5月15日	平成19年4月30日	4年
23	原田昌男	平成19年5月15日	平成23年4月30日	4年
24	小野敏雄	平成23年5月16日	平成27年4月30日	4年
25	野崎良夫	平成27年5月14日	平成31年4月30日	4年
26	小野敏雄	令和元年5月13日		現在

3 議会活動

(1) 議会開催状況

資料 議会事務局 各年末現在

年	本会議			常任委員会				議会 運営 委員会	特別委員会				合計
	(会期) 定例会	(会期) 臨時会	(会期) 計	第1	第2	議会 広報	計		予算	決算	その他	計	
平成 20年	(49)	(4)	(53)	8	13	-	21	24	3	3	21	27	93
	17	4	21										
21年	(45)	(6)	(51)	15	12	-	27	24	4	3	10	17	91
	17	6	23										
22年	(43)	(2)	(45)	8	8	-	16	21	4	2	8	14	70
	17	2	19										
23年	(52)	(6)	(58)	10	16	-	26	21	4	3	25	32	102
	17	6	23										
24年	(47)	(3)	(50)	14	16	-	30	12	4	3	34	41	104
	18	3	21										
25年	(56)	(5)	(61)	13	16	-	29	25	3	3	67	73	150
	18	5	23										
26年	(42)	(8)	(50)	12	16	-	28	36	4	3	31	38	124
	16	6	22										
27年	(48)	(3)	(51)	17	22	10	49	33	3	3	24	30	133
	18	3	21										
28年	(48)	(4)	(52)	12	21	14	47	27	3	3	36	42	137
	17	4	21										
29年	(50)	(3)	(53)	17	18	12	47	23	3	3	6	12	103
	18	3	21										
30年	(47)	(7)	(54)	14	17	8	39	21	3	2	11	16	100
	19	5	24										

## (2) 審議件数・議決結果

資料 議会事務局 各年末現在

議案名	審議件数		議 決 結 果													
	市長提出	議員提出	合計	原案可決	修正可決	否決	同意	認定	承認	可否答申	了	採択	不採択	撤回	継続審議	その他
平成20年	100	32	132	110	-	-	3	3	-	-	9	-	-	-	2	5
21年	110	29	139	112	-	-	3	3	4	-	13	-	1	-	-	3
22年	80	29	109	86	-	1	6	4	1	-	10	-	-	-	-	1
23年	90	39	129	90	-	-	3	3	3	-	21	1	1	-	-	7
24年	98	28	126	89	-	-	4	3	9	-	18	-	-	-	-	3
25年	101	25	126	103	-	-	3	3	-	-	14	-	-	-	-	3
26年	99	34	133	103	-	-	3	3	1	-	21	-	-	-	-	2
27年	82	30	112	84	-	-	5	3	-	-	14	-	-	-	-	6
28年	89	35	124	95	-	-	6	3	1	-	17	-	-	1	-	1
29年	93	23	116	79	-	-	13	3	-	-	19	-	-	-	-	2
30年	103	24	127	100	-	-	3	3	-	-	18	-	-	-	-	3
議案	予算	40	-	40	40	-	-	-	-	-	-	-	-	-	-	-
	条例	17	1	18	18	-	-	-	-	-	-	-	-	-	-	-
	その他	22	1	23	20	-	-	3	-	-	-	-	-	-	-	-
決算	3	-	3	-	-	-	-	3	-	-	-	-	-	-	-	-
報告	18	-	18	-	-	-	-	-	-	-	18	-	-	-	-	-
諮問	2	-	2	-	-	-	-	-	-	-	-	-	-	-	-	2
陳情	-	-	-	-	-	-	-	-	-	-	-	-	-	-	-	-
請願	-	-	-	-	-	-	-	-	-	-	-	-	-	-	-	-
意見書案	-	22	22	22	-	-	-	-	-	-	-	-	-	-	-	-
決議案	-	-	-	-	-	-	-	-	-	-	-	-	-	-	-	-
選挙	1	-	1	-	-	-	-	-	-	-	-	-	-	-	-	1
推せん	-	-	-	-	-	-	-	-	-	-	-	-	-	-	-	-
その他	-	-	-	-	-	-	-	-	-	-	-	-	-	-	-	-

## 4 市議会議員名簿

資料 議会事務局 令和元年5月13日現在

議席 番号	氏 名	会 派	常任委員会	議会運営 委員会	特別委員会
1	横 田 美 樹	萌政会	第1、議会広報広聴		
2	小 沼 清 美	無会派	第2、議会広報広聴		
3	海 東 剛 哲	萌芽クラブ	第2、議会広報広聴		
4	芳 賀 博 康	民主	第2(副)、議会広報広聴		
5	燕 昌 克	萌政会	第2	委員長	
6	副議長 珍 田 亮 子	萌政会	第1、議会広報広聴		
7	米 倉 靖 夫	無会派	第1(副)		
8	戸 水 美保子	留萌公明党	第1、議会広報広聴(副)		
9	議 長 小 野 敏 雄	萌芽クラブ	第2		
10	笠 原 昌 史	民主	第1、議会広報広聴(委)	副委員長	
11	鶴 城 雪 子	無会派	第2(委)		
12	村 上 均	留萌公明党	第2	委員	
13	村 山 ゆかり	萌芽クラブ	第1(委)、議会広報広聴	委員	
14	野 崎 良 夫	無会派	第1		

## 5 選挙人名簿登録者の推移

資料 選挙管理委員会

年 次	男	女	計
平成20年9月1日現在	10,226	11,189	21,415
平成21年9月1日現在	10,324	11,227	21,551
平成22年9月1日現在	10,092	11,046	21,138
平成23年9月1日現在	9,890	10,886	20,776
平成24年9月1日現在	9,681	10,710	20,391
平成25年9月1日現在	9,537	10,557	20,094
平成26年9月1日現在	9,353	10,340	19,693
平成27年9月1日現在	9,199	10,224	19,423
平成28年9月1日現在	9,255	10,208	19,463
平成29年9月1日現在	9,105	10,008	19,113
平成30年9月1日現在	8,961	9,840	18,801

## 6 各選挙執行状況

資料 選挙管理委員会

区 分	執行期日	当日有権者数			投票者数			投票率(%)			有効	無効
		総数	男	女	総数	男	女	総数	男	女		
留萌海区漁業調整委員会委員補欠選挙	平成19年2月22日	無投票										
北海道知事選挙	平成19年4月8日	21,770	10,421	11,349	13,835	6,833	7,002	63.55	65.57	61.70	13,773	62
北海道議会議員選挙	平成19年4月8日	無投票										
留萌市議会議員選挙	平成19年4月22日	21,580	10,299	11,281	15,904	7,530	8,374	73.70	73.11	74.23	15,759	145
参議院議員通常選挙(選挙区)	平成19年7月29日	22,483	10,866	11,617	14,123	7,013	7,110	62.82	64.54	61.20	13,765	358
参議院議員通常選挙(比例代表)	平成19年7月29日	22,483	10,866	11,617	14,121	7,012	7,109	62.81	64.53	61.19	13,661	460
留萌海区漁業調整委員会委員選挙	平成20年7月31日	無投票										
衆議院議員総選挙(小選挙区)	平成21年8月30日	21,389	10,215	11,174	15,983	7,820	8,163	74.73	76.55	73.05	15,706	277
衆議院議員総選挙(比例代表)	平成21年8月30日	21,389	10,215	11,174	15,983	7,818	8,165	74.73	76.53	73.07	15,568	415
最高裁判所裁判官国民審査	平成21年8月30日	21,383	10,212	11,171	15,420	7,492	7,928	72.11	73.36	70.97	14,899	501
留萌市長選挙	平成22年2月21日	無投票										
留萌市議会議員補欠選挙	平成22年2月21日	無投票										
参議院議員通常選挙(選挙区)	平成22年7月11日	21,212	10,124	11,088	13,324	6,604	6,720	62.81	65.23	60.61	12,983	341
参議院議員通常選挙(比例代表)	平成22年7月11日	21,212	10,124	11,088	13,321	6,602	6,719	62.80	65.21	60.60	12,899	422
北海道知事選挙	平成23年4月10日	20,474	9,696	10,778	11,646	5,766	5,880	56.88	59.47	54.56	11,532	102
北海道議会議員選挙	平成23年4月10日	無投票										
留萌市議会議員選挙	平成23年4月24日	20,309	9,589	10,720	13,421	6,341	7,080	66.08	66.13	66.04	13,275	146
留萌市農業委員会委員選挙	平成23年7月10日	無投票										
留萌海区漁業調整委員会委員選挙	平成24年8月2日	無投票										
衆議院議員総選挙(小選挙区)	平成24年12月16日	20,280	9,618	10,662	12,581	6,213	6,368	62.04	64.60	59.73	12,126	455
衆議院議員総選挙(比例代表)	平成24年12月16日	20,280	9,618	10,662	12,580	6,213	6,367	62.03	64.60	59.72	12,250	330
最高裁判所裁判官国民審査	平成24年12月16日	20,274	9,616	10,658	12,185	6,018	6,167	60.10	62.58	57.86	11,911	267
参議院議員通常選挙(選挙区)	平成25年7月21日	20,451	9,750	10,701	11,267	5,594	5,673	55.09	57.37	53.01	10,769	497
参議院議員通常選挙(比例代表)	平成25年7月21日	20,451	9,750	10,701	11,267	5,593	5,674	55.09	57.36	53.02	10,899	367
留萌市長選挙	平成26年2月23日	無投票										
留萌市農業委員会委員選挙	平成26年7月4日	無投票										
衆議院議員総選挙(小選挙区)	平成26年12月14日	19,616	9,314	10,302	10,689	5,355	5,334	54.49	57.49	51.78	10,198	491
衆議院議員総選挙(比例代表)	平成26年12月14日	19,616	9,314	10,302	10,689	5,355	5,334	54.49	57.49	51.78	10,344	345
最高裁判所裁判官国民審査	平成26年12月14日	19,609	9,312	10,297	10,347	5,188	5,159	52.77	55.71	50.10	10,030	309
北海道知事選挙	平成27年4月12日	19,113	8,999	10,114	13,228	6,363	6,865	69.21	70.71	67.88	13,126	102
北海道議会議員選挙	平成27年4月12日	19,059	8,956	10,103	13,145	6,304	6,841	68.97	70.39	67.71	13,037	108
留萌市議会議員選挙	平成27年4月26日	18,979	8,911	10,068	12,267	5,827	6,440	64.63	65.39	63.97	12,135	132
参議院議員通常選挙(選挙区)	平成28年7月10日	19,505	9,256	10,249	11,468	5,647	5,821	58.80	61.01	56.80	11,188	280
参議院議員通常選挙(比例代表)	平成28年7月10日	19,505	9,256	10,249	11,467	5,647	5,820	58.79	61.01	56.79	11,044	423
留萌海区漁業調整委員会委員選挙	平成28年8月4日	無投票										
衆議院議員総選挙(小選挙区)	平成29年10月22日	19,109	9,119	9,990	12,151	5,979	6,172	63.59	65.57	61.78	11,737	414
衆議院議員総選挙(比例代表)	平成29年10月22日	19,109	9,119	9,990	12,151	5,978	6,173	63.59	65.56	61.79	11,861	290
最高裁判所裁判官国民審査	平成29年10月22日	19,102	9,116	9,986	12,090	5,944	6,146	63.29	65.20	61.55	11,864	223
留萌市長選挙	平成30年2月25日	18,886	8,988	9,898	12,781	6,144	6,637	67.67	68.36	67.05	12,688	92



7 一般会計歳入歳出予算決算状況

歳 入

資料 財務課(単位：千円)

款	1	2	3	4	5	6	7	8	8
	市税	地方譲与税	利子割 交付金	配当割 交付金	株式等 譲渡所得割 交付金	地方消費税 交付金	自動車取得税 交付金	環境性能割 交付金	国有提供施設等 所在市町村助成 交付金
項	・市民税 ・固定資産税 ・軽自動車税 ・市町村たばこ税 ・都市計画税	・地方揮発油譲与税 ・自動車重量譲与税 ・特別とん譲与税	利子割 交付金	配当割 交付金	株式等 譲渡所得割 交付金	地方消費税 交付金	自動車取得税 交付金	環境性能割交付金	国有提供施設等 所在市町村助成 交付金
令和元年度 当初予算額	2,273,145	101,100	4,000	6,000	6,000	448,000	12,000	7,700	413
平成30年度 当初予算額	2,239,699	95,400	3,000	5,000	3,000	463,000	14,000	-	433
平成29年度 当初予算額	2,264,966	102,700	4,000	9,000	4,000	463,000	13,000	-	433
決算額	2,315,087	97,357	4,548	6,437	6,489	452,967	23,414	-	421
平成28年度 当初予算額	2,309,831	96,200	4,000	6,000	3,000	490,000	11,409	-	450
決算額	2,310,135	98,240	2,607	4,833	2,905	435,546	16,104	-	433
平成27年度 当初予算額	2,297,631	95,000	5,000	5,000	2,000	437,000	14,000	-	460
決算額	2,356,595	99,413	4,125	8,216	6,829	506,987	14,577	-	450
平成26年度 当初予算額	2,284,059	98,000	7,000	3,000	1,000	346,000	9,300	-	471
決算額	2,373,515	95,285	5,439	11,269	6,001	315,743	11,409	-	460
平成25年度 当初予算額	2,307,623	99,000	7,000	3,000	1,000	288,000	21,000	-	496
決算額	2,418,631	99,059	6,678	5,790	7,882	263,215	24,618	-	471

款	9	10	11	12	13	14	15	16
	地方特例 交付金	地方交付税	交通安全 対策特別 交付金	分担金及び 負担金	使用料及び 手数料	国庫支出金	道支出金	財産収入
項	・地方特例交付金 ・子ども・子育て 支援臨時交付金	地方交付税	交通安全 対策特別 交付金	負担金	・使用料 ・手数料	・国庫負担金 ・国庫補助金 ・委託金	・道負担金 ・道補助金 ・委託金	・財産運用収入 ・財産売払収入
令和元年度 当初予算額	31,000	5,278,000	2,000	54,632	377,596	1,835,548	672,098	17,947
平成30年度 当初予算額	3,800	5,282,000	2,300	73,636	372,947	1,672,138	611,386	18,647
平成29年度 当初予算額	4,500	5,270,000	2,800	67,500	377,048	1,679,256	586,008	20,114
決算額	3,766	5,288,529	1,861	71,027	377,099	1,731,917	574,654	26,203
平成28年度 当初予算額	4,218	5,326,000	2,337	80,719	394,475	1,826,963	580,681	20,619
決算額	4,161	5,442,367	2,118	66,761	375,306	1,693,446	568,398	38,110
平成27年度 当初予算額	4,000	5,375,000	2,000	95,811	397,235	1,806,243	607,446	21,920
決算額	4,218	5,522,033	2,665	77,320	391,111	1,898,077	717,369	23,220
平成26年度 当初予算額	5,000	5,562,000	3,000	98,522	396,280	2,035,136	549,677	25,386
決算額	4,996	5,562,338	2,337	86,835	398,698	2,371,195	575,287	26,558
平成25年度 当初予算額	5,000	5,421,000	3,000	96,608	369,148	1,791,816	547,273	29,508
決算額	5,408	5,940,307	2,665	93,257	368,334	1,870,689	665,701	45,270

款	17	18	19	20	21	計
	寄附金	繰入金	繰越金	諸収入	市債	
項	寄附金	繰入金	繰越金	・延滞金、加算金 及び過料 ・市預金利子 ・貸付金元利収入 ・保健衛生収入 ・雑入	市債	
令和元年度 当初予算額	77,842	566,672	1	482,287	907,000	13,160,981
平成30年度 当初予算額	32,086	200,361	1	534,326	910,000	12,537,160
平成29年度 当初予算額	20,000	379,015	1	695,551	1,152,550	13,115,442
決算額	59,740	549,359	307,941	678,523	1,221,242	13,798,581
平成28年度 当初予算額	3,500	113,768	1	707,423	1,243,300	13,224,894
決算額	59,927	35,466	523,729	726,610	1,251,050	13,658,252
平成27年度 当初予算額	2,500	153,670	1	760,245	1,626,700	13,708,862
決算額	14,519	33,087	232,054	759,828	1,631,680	14,304,373
平成26年度 当初予算額	2,500	52,599	1	842,345	1,421,680	13,742,956
決算額	4,753	81,297	589,449	822,341	1,464,158	14,809,363
平成25年度 当初予算額	2,500	43,392	1	831,778	1,155,200	13,023,343
決算額	6,670	30,490	295,867	911,049	1,076,880	14,138,931

款	1	2	3	4	5	6	7	8	9
	議会費	総務費	民生費	衛生費	労働費	農林水産業費	商工費	土木費	消防費
項	議会費	<ul style="list-style-type: none"> <li>・総務管理費</li> <li>・徴税費</li> <li>・戸籍住民基 本 台帳費</li> <li>・選挙費</li> <li>・統計調査費</li> <li>・監査委員費</li> </ul>	<ul style="list-style-type: none"> <li>・社会福祉費</li> <li>・高齢者福祉費</li> <li>・児童福祉費</li> <li>・生活保護費</li> <li>・住民振興費</li> </ul>	<ul style="list-style-type: none"> <li>・保健衛生費</li> <li>・清掃費</li> </ul>	労働諸費	<ul style="list-style-type: none"> <li>・農業費</li> <li>・林業費</li> <li>・水産業費</li> </ul>	商工費	<ul style="list-style-type: none"> <li>・土木管理費</li> <li>・道路橋りょう費</li> <li>・河川費</li> <li>・港湾費</li> <li>・都市計画費</li> <li>・住宅費</li> </ul>	消防費
令和元年度 当初予算額	109,823	445,146	3,790,365	1,816,334	13,595	147,194	166,766	2,004,899	369,613
平成30年度 当初予算額	117,362	308,747	3,867,333	1,851,983	7,758	64,073	143,034	1,559,651	421,093
平成29年度 当初予算額	117,983	430,286	3,510,360	1,832,493	8,244	139,036	192,531	1,947,125	457,456
<b>決算額</b>	<b>115,715</b>	<b>537,514</b>	<b>3,669,778</b>	<b>1,805,650</b>	<b>8,995</b>	<b>125,087</b>	<b>192,414</b>	<b>2,149,130</b>	<b>448,306</b>
平成28年度 当初予算額	117,766	325,604	3,583,607	1,529,386	10,030	138,414	158,167	2,019,144	423,140
決算額	115,451	627,502	3,536,552	1,522,567	9,995	130,186	153,446	1,847,404	398,487
平成27年度 当初予算額	118,373	344,007	3,420,790	1,760,471	8,701	147,767	178,428	1,895,467	1,135,425
決算額	115,164	397,374	3,484,408	1,790,362	8,692	173,174	261,168	1,757,940	1,106,561
平成26年度 当初予算額	112,679	456,535	3,450,482	1,714,924	9,201	101,514	173,152	1,463,132	458,832
決算額	111,542	695,118	3,526,918	1,644,025	9,192	138,521	181,596	1,647,445	511,366
平成25年度 当初予算額	112,011	397,963	3,445,391	1,683,445	9,701	161,593	160,622	1,406,792	309,612
決算額	110,994	701,727	3,380,531	1,689,734	43,890	145,353	173,040	1,666,800	318,373

款	10	11	12	13	14	15	計
	教育費	災害復旧費	公債費	諸支出金	職員給与費	予備費	
項	<ul style="list-style-type: none"> <li>・教育総務費</li> <li>・小学校費</li> <li>・中学校費</li> <li>・社会教育費</li> <li>・保健体育費</li> </ul>	<ul style="list-style-type: none"> <li>・公共土木施設 災害復旧費</li> <li>・文教施設災害 復旧費</li> <li>・その他公共施 設・公用施設 災害復旧費</li> </ul>	公債費	<ul style="list-style-type: none"> <li>・公社等諸費</li> <li>・普通財産取得費</li> </ul>	職員給与費	予備費	
令和元年度 当初予算額	868,196	1,000	1,608,096	277,000	1,522,954	20,000	13,160,981
平成30年度 当初予算額	640,508	29,196	1,653,253	331,000	1,522,169	20,000	12,537,160
平成29年度 当初予算額	722,527	1,000	1,725,901	407,000	1,603,500	20,000	13,115,442
決算額	709,236	-	1,715,740	483,485	1,616,384	-	13,577,434
平成28年度 当初予算額	946,236	1,000	1,860,287	494,000	1,598,113	20,000	13,224,894
決算額	963,248	5,616	1,850,870	581,061	1,607,926	-	13,350,311
平成27年度 当初予算額	862,444	1,000	1,895,356	525,000	1,395,633	20,000	13,708,862
決算額	806,599	-	1,877,331	578,057	1,423,814	-	13,780,644
平成26年度 当初予算額	1,668,760	1,000	2,054,613	610,000	1,448,132	20,000	13,742,956
決算額	1,741,690	50,615	2,189,743	615,438	1,514,100	-	14,577,309
平成25年度 当初予算額	1,067,464	1,000	2,232,169	610,000	1,405,580	20,000	13,023,343
決算額	994,577	48,467	2,215,414	643,845	1,416,737	-	13,549,482

注 平成30年度は骨格予算編成のため、骨格分のみ。

## 8 各会計予算総括表

## (1) 一般会計、特別会計

資料 財務課 (単位：千円)

	一般会計	国民健康 保険事業	老人保健事業	介護保険事業	港湾事業	下水道事業	後期高齢者 医療事業
平成20年度当初予算額	13,940,822	2,983,271	339,057	1,565,391	319,473	2,759,348	270,516
平成21年度当初予算額	12,615,085	2,931,722	11,039	1,664,483	196,373	2,072,384	255,704
平成22年度当初予算額	13,018,016	2,973,679	4,806	1,660,882	192,370	1,628,244	260,454
平成23年度当初予算額	13,144,821	3,110,668	-	1,748,933	203,058	1,486,377	276,853
平成24年度当初予算額	13,226,644	3,044,741	-	1,867,393	174,294	1,614,405	295,765
平成25年度当初予算額	13,023,343	2,914,075	-	1,919,846	176,532	1,423,239	300,522
平成26年度当初予算額	13,742,956	3,004,662	-	1,996,853	188,097	1,341,323	330,514
平成27年度当初予算額	13,708,862	3,199,579	-	1,929,433	183,540	1,620,566	326,753
平成28年度当初予算額	13,224,894	3,005,884	-	2,053,966	185,850	1,391,879	311,741
平成29年度当初予算額	13,115,442	2,700,143	-	2,107,654	203,413	1,494,450	334,599
平成30年度当初予算額	12,537,160	2,064,183	-	2,175,299	186,325	1,380,329	357,378
<b>令和元年度当初予算額</b>	<b>13,160,981</b>	<b>2,017,904</b>	-	<b>2,243,815</b>	<b>179,432</b>	<b>1,667,761</b>	<b>366,085</b>

注 1 平成26年度及び平成30年度当初予算額は骨格予算。

2 老人保健会計については、平成23年度より廃止。

3 神居岩スキー場会計については、平成18年度より一般会計に統合。

## (2) 企業会計

資料 財務課 (単位：千円)

	事業名	収益の収支			資本の収支		
		収入	支出	差引	収入	支出	差引
平成 20年度	病院事業	6,306,311	5,667,684	638,627	304,000	553,587	△249,587
	水道事業	577,248	629,689	△52,441	220,852	460,912	△240,060
	計	6,883,559	6,297,373	586,186	524,852	1,014,499	△489,647
21年度	病院事業	5,297,605	5,376,324	△78,719	575,473	824,272	△248,799
	水道事業	633,092	579,541	53,551	162,862	358,673	△195,811
	計	5,930,697	5,955,865	△25,168	738,335	1,182,945	△444,610
22年度	病院事業	5,334,533	5,430,210	△95,677	580,991	820,535	△239,544
	水道事業	619,431	579,147	40,284	297,351	491,548	△194,197
	計	5,953,964	6,009,357	△55,393	878,342	1,312,083	△433,741
23年度	病院事業	5,442,085	5,433,035	9,050	880,887	1,217,659	△336,772
	水道事業	605,273	566,486	38,787	217,448	470,678	△253,230
	計	6,047,358	5,999,521	47,837	1,098,335	1,688,337	△590,002
24年度	病院事業	5,657,859	5,766,540	△108,681	368,981	804,230	△435,249
	水道事業	591,559	601,810	△10,251	371,304	588,586	△217,282
	計	6,249,418	6,368,350	△118,932	740,285	1,392,816	△652,531
25年度	病院事業	5,510,566	5,607,371	△96,805	538,585	1,002,735	△464,150
	水道事業	580,124	566,796	13,328	158,973	383,331	△224,358
	計	6,090,690	6,174,167	83,477	697,558	1,386,066	△688,508
26年度	病院事業	5,678,334	7,591,182	△1,912,848	321,083	769,500	△448,417
	水道事業	614,951	775,676	△160,725	455,371	677,775	△222,404
	計	6,293,285	8,366,858	△2,073,573	776,454	1,447,275	△670,821
27年度	病院事業	5,905,700	5,771,025	134,675	400,708	891,062	△490,354
	水道事業	622,516	562,240	60,276	148,605	386,951	△238,346
	計	6,528,216	6,333,265	194,951	549,313	1,278,013	△728,700
28年度	病院事業	5,680,822	6,004,476	△323,654	395,016	632,771	△237,755
	水道事業	599,599	574,155	25,444	170,667	408,144	△237,477
	計	6,280,421	6,578,631	△298,210	565,683	1,040,915	△475,232
29年度	病院事業	5,458,363	5,862,644	△404,281	587,927	672,520	△84,593
	水道事業	603,600	572,145	31,455	170,307	417,188	△246,881
	計	6,061,963	6,434,789	△372,826	758,234	1,089,708	△331,474
30年度	病院事業	5,475,149	5,732,357	△257,208	520,983	599,050	△78,067
	水道事業	593,909	573,261	20,648	252,040	479,406	△227,366
	計	6,069,058	6,305,618	△236,560	773,023	1,078,456	△305,433
令和 元年度	病院事業	5,368,585	5,787,553	△418,968	1,168,826	1,315,109	△146,283
	水道事業	595,277	558,634	36,643	248,220	506,987	△258,767
	計	5,963,862	6,346,187	△382,325	1,417,046	1,822,096	△405,050

## 9 市税決算状況

資料 財務課 (単位:円)

	予算現額	調定額	収入済額	不納欠損額	収入未済額	
平成 20年度	計	2,805,867,000	3,193,846,652	2,824,039,911	33,389,345	336,417,396
	市民税	1,303,438,000	1,425,938,715	1,330,444,673	10,406,544	85,087,498
	固定資産税	1,076,565,000	1,292,451,470	1,065,295,850	18,920,839	208,234,781
	軽自動車税	26,354,000	29,127,500	26,383,100	341,300	2,403,100
	市町村たばこ税	205,454,000	209,774,546	209,774,546	-	-
	特別土地保有税	-	-	-	-	-
	都市計画税	194,056,000	236,554,421	192,141,742	3,720,662	40,692,017
平成 21年度	計	2,695,019,000	3,076,021,558	2,702,079,492	90,199,714	283,742,352
	市民税	1,215,696,000	1,318,077,948	1,225,960,763	9,489,036	82,628,149
	固定資産税	1,071,640,000	1,296,934,367	1,062,473,716	67,360,710	167,099,941
	軽自動車税	39,859,000	42,686,400	39,909,849	297,100	2,479,451
	市町村たばこ税	189,648,000	197,028,112	197,028,112	-	-
	都市計画税	178,176,000	221,294,731	176,707,052	13,052,868	31,534,811
平成 22年度	計	2,551,865,000	2,931,129,000	2,619,997,000	19,285,000	291,847,000
	市民税	1,104,638,000	1,260,111,000	1,176,089,000	4,595,000	79,427,000
	固定資産税	1,038,759,000	1,225,232,000	1,035,565,000	12,171,000	177,496,000
	軽自動車税	40,536,000	42,984,000	40,313,000	224,000	2,447,000
	市町村たばこ税	196,475,000	196,324,000	196,324,000	-	-
	都市計画税	171,457,000	206,478,000	171,706,000	2,295,000	32,477,000
平成 23年度	計	2,511,847,000	2,894,308,354	2,567,817,679	25,621,989	300,868,686
	市民税	1,099,356,000	1,216,390,034	1,134,953,272	5,448,789	75,987,973
	固定資産税	1,015,076,000	1,209,995,327	1,004,745,554	16,762,748	188,487,025
	軽自動車税	40,438,000	43,000,466	40,297,775	357,800	2,344,891
	市町村たばこ税	190,309,000	223,184,952	223,184,952	-	-
	都市計画税	166,668,000	201,737,575	164,636,126	3,052,652	34,048,797
平成 24年度	計	2,365,129,000	2,716,604,956	2,395,371,636	111,599,585	209,633,735
	市民税	1,122,067,000	1,224,407,534	1,144,494,129	12,007,695	67,905,710
	固定資産税	867,415,000	1,057,191,835	854,763,979	84,075,323	118,352,533
	軽自動車税	27,310,000	29,435,691	27,190,415	305,900	1,939,376
	市町村たばこ税	196,277,000	219,761,509	219,761,509	-	-
	都市計画税	152,060,000	185,808,387	149,161,604	15,210,667	21,436,116



平成 25年度	計	2,346,015,000	2,629,168,900	2,418,631,102	42,644,590	167,893,208
	市民税	1,115,694,000	1,226,032,111	1,158,333,357	10,292,654	57,406,100
	固定資産税	828,582,000	964,017,589	844,795,615	27,121,589	92,100,385
	軽自動車税	27,726,000	29,966,276	27,975,545	314,800	1,675,931
	市町村たばこ税	229,377,000	241,403,408	241,403,408	-	-
	都市計画税	144,636,000	167,749,516	146,123,177	4,915,547	16,710,792
平成 26年度	計	2,320,178,000	2,551,405,988	2,373,515,253	28,346,410	149,544,325
	市民税	1,112,003,000	1,206,884,138	1,149,921,243	8,049,827	48,913,068
	固定資産税	809,017,000	925,987,709	825,175,063	16,981,797	83,830,849
	軽自動車税	28,129,000	30,490,231	28,613,654	239,200	1,637,377
	市町村たばこ税	232,836,000	229,733,742	229,733,742	-	-
	都市計画税	138,193,000	158,310,168	140,071,551	3,075,586	15,163,031
平成 27年度	計	2,307,084,000	2,496,937,726	2,356,595,377	16,024,312	124,318,037
	市民税	1,145,470,000	1,196,981,069	1,148,736,920	3,722,113	44,522,036
	固定資産税	774,901,000	895,660,519	818,193,480	10,299,221	67,167,818
	軽自動車税	29,214,000	31,084,677	29,573,856	146,800	1,364,021
	市町村たばこ税	227,038,000	223,964,300	223,964,300	-	-
	都市計画税	130,461,000	149,247,161	136,126,821	1,856,178	11,264,162
平成 28年度	計	2,281,387,000	2,434,737,899	2,310,135,183	14,738,897	109,863,819
	市民税	1,113,733,000	1,157,771,351	1,116,871,476	2,965,634	37,934,241
	固定資産税	786,271,000	879,816,418	809,556,036	9,915,597	60,344,785
	軽自動車税	36,262,000	36,787,121	35,255,679	180,262	1,351,180
	市町村たばこ税	211,871,000	212,891,347	212,891,347	-	-
	都市計画税	133,250,000	147,471,662	135,560,645	1,677,404	10,233,613
平成 29年度	計	2,298,029,000	2,425,170,558	2,315,086,645	15,052,000	95,031,913
	市民税	1,115,999,000	1,169,275,577	1,133,542,504	2,386,447	33,346,626
	固定資産税	805,721,000	867,736,567	805,675,341	10,714,086	51,347,140
	軽自動車税	37,031,000	37,982,280	36,832,357	114,600	1,035,323
	市町村たばこ税	204,666,000	202,502,903	202,502,903	-	-
	都市計画税	134,612,000	147,673,231	136,533,540	1,836,867	9,302,824

## 10 市有財産調べ

資料 財務課 各年度末現在

	公有財産							
	土地					建物		
	行政財産			普通財産 (平方m)	合計 (平方m)	行政財産		
	公用財産(平方m)	公共用財産(平方m)	小計(平方m)			公用財産(平方m)	公共用財産(平方m)	小計(平方m)
平成20年度	108,446.25	17,913,888.20	18,022,334.45	8,348,499.35	26,370,833.80	7,257.96	246,162.71	253,420.67
21年度	109,371.95	17,976,661.60	18,086,033.55	8,354,362.74	26,440,396.29	7,355.83	246,932.59	254,288.42
22年度	108,885.99	17,301,284.32	17,410,170.31	737,455.89	18,147,626.20	7,654.08	245,229.95	252,884.03
23年度	108,885.99	18,971,924.71	19,080,810.70	955,176.37	20,035,987.07	7,728.46	250,112.58	257,841.04
24年度	111,331.20	18,969,022.07	19,080,353.27	992,690.65	20,073,043.92	7,619.92	247,592.64	255,212.56
25年度	111,330.25	19,025,779.25	19,137,109.50	1,035,407.42	20,172,516.92	7,640.79	227,659.10	235,299.89
26年度	111,325.96	19,107,485.57	19,218,811.53	1,092,183.37	20,310,994.90	7,640.79	232,735.63	240,376.42
27年度	110,696.40	19,212,926.84	19,323,623.24	1,107,549.82	20,431,173.06	7,590.84	231,853.96	239,444.80
28年度	112,123.01	19,248,601.13	19,360,724.14	1,108,738.75	20,469,462.89	7,576.44	222,336.77	229,913.21
29年度	112,123.01	19,221,643.66	19,333,766.67	1,166,137.72	20,499,904.39	7,576.44	214,474.23	222,050.67
<b>30年度</b>	<b>113,834.51</b>	<b>19,227,110.67</b>	<b>19,340,945.18</b>	<b>1,173,619.87</b>	<b>20,514,565.05</b>	<b>7,576.44</b>	<b>213,039.32</b>	<b>220,615.76</b>

	公有財産				施設物及び 機械器具 (件)	船舶 (隻)	債権 (千円)	基金及び積立金 (千円)
	建物		立木有価証券及び出資金					
	普通財産(平方m)	合計(平方m)	行政財産(立方m)	普通財産(千円)				
平成20年度	6,165.56	259,586.23	121,829.00	388,225	2,380	1	32,397	1,479,490
21年度	7,814.41	262,102.83	125,289.00	88,125	2,371	1	17,835	1,885,407
22年度	7,843.57	260,727.60	126,168.00	88,025	2,382	1	11,794	2,143,418
23年度	8,952.01	266,793.05	126,714.00	87,475	2,134	2	3,993	2,484,083
24年度	9,764.78	264,977.34	126,714.00	85,585	2,151	2	2,147	2,499,930
25年度	20,203.30	255,503.19	133,078.00	85,585	2,131	2	1,030	2,958,779
26年度	20,351.67	260,728.09	133,158.00	85,585	2,135	2	970	3,359,712
27年度	20,203.30	259,648.10	140,025.00	85,585	2,138	2	910	3,728,770
28年度	20,174.14	250,087.35	139,459.00	85,585	2,146	2	-	3,861,587
29年度	20,174.14	242,224.81	144,307.00	85,585	2,218	2	-	4,107,372
<b>30年度</b>	<b>19,458.92</b>	<b>240,074.68</b>	<b>150,630.00</b>	<b>85,585</b>	<b>2,229</b>	<b>2</b>	<b>-</b>	<b>3,700,158</b>

## 11 市債

資料 財務課

各年度末現在(単位：千円)

	一般会計	港湾会計	下水道会計	介護保険会計	計	水道会計	病院会計	
平成20年度末現在高	23,662,425	1,739,528	10,164,347	-	35,566,300	3,604,724	10,583,399	
平成21年度末現在高	21,455,785	1,537,273	9,941,221	-	32,934,279	3,549,448	9,926,608	
平成22年度末現在高	19,329,570	1,452,155	9,707,596	-	30,489,321	3,617,109	9,276,424	
平成23年度末現在高	17,476,348	1,333,098	9,432,396	-	28,241,842	3,657,378	8,891,934	
平成24年度末現在高	15,883,935	1,265,558	9,230,790	-	26,380,283	3,581,112	8,212,813	
平成25年度末現在高	14,942,762	1,196,641	8,971,109	-	25,110,512	3,506,886	7,632,137	
平成26年度末現在高	14,376,811	1,128,499	8,699,849	-	24,205,159	3,366,577	7,053,684	
平成27年度末現在高	14,259,886	1,058,379	8,535,598	-	23,853,863	3,508,880	6,422,554	
平成28年度末現在高	13,767,206	985,735	8,281,666	-	23,034,607	3,402,328	6,065,618	
平成29年度末現在高	13,356,542	910,570	8,072,352	-	22,339,464	3,282,351	5,751,641	
平成30年度起債額	1,208,451	48,800	418,700	-	1,675,951	159,100	67,500	
平成30年度 償還額	元金	1,581,148	122,967	713,299	-	2,417,414	235,286	469,083
	利子	65,161	5,415	94,395	-	164,971	66,033	88,578
	計	1,646,309	128,382	807,694	-	2,582,385	301,319	557,661

注 神居岩スキー場会計については、平成18年度より一般会計に統合。

12 留萌市機構図・留萌市立病院組織図  
留萌市機構図  
(平成31年4月1日現在)

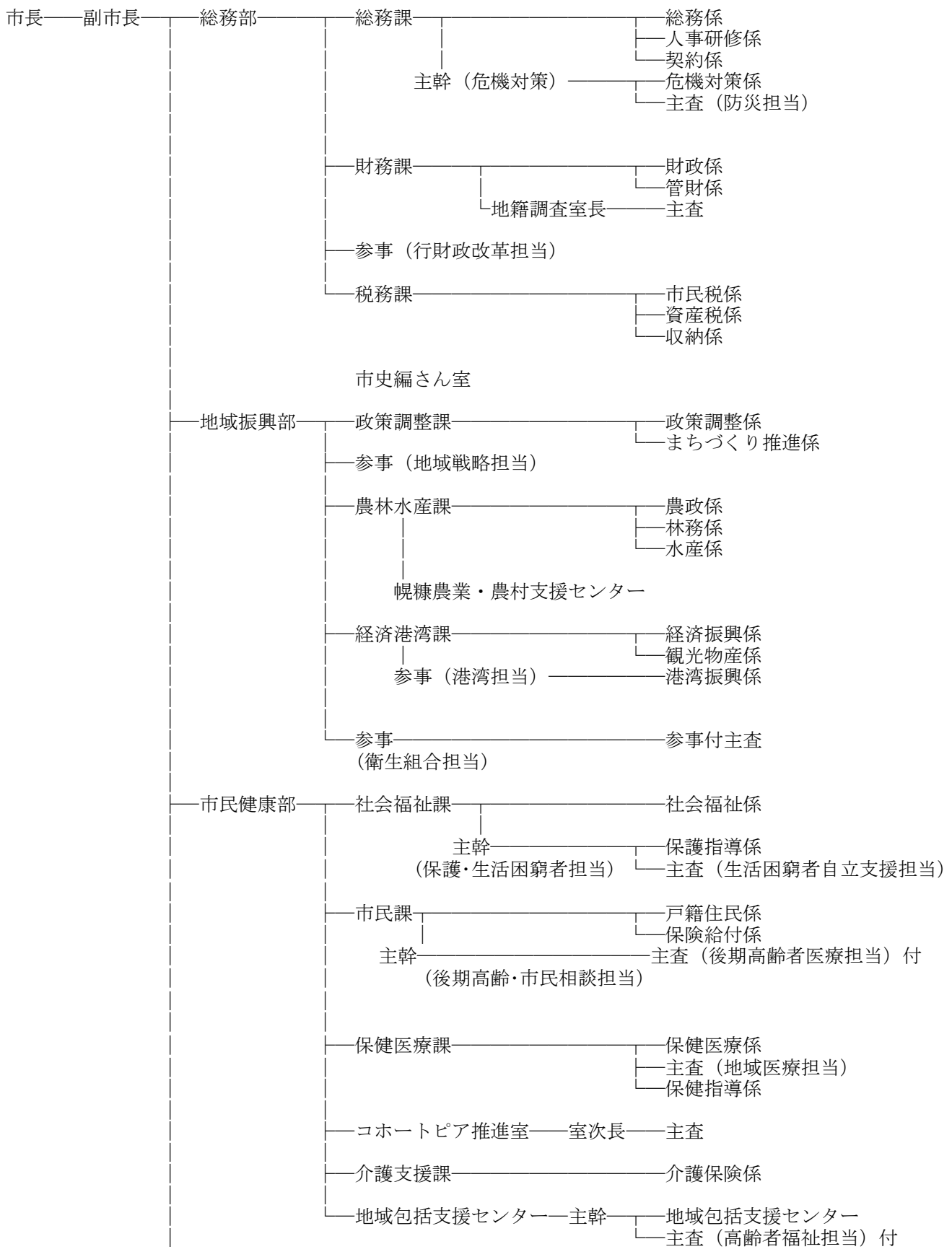

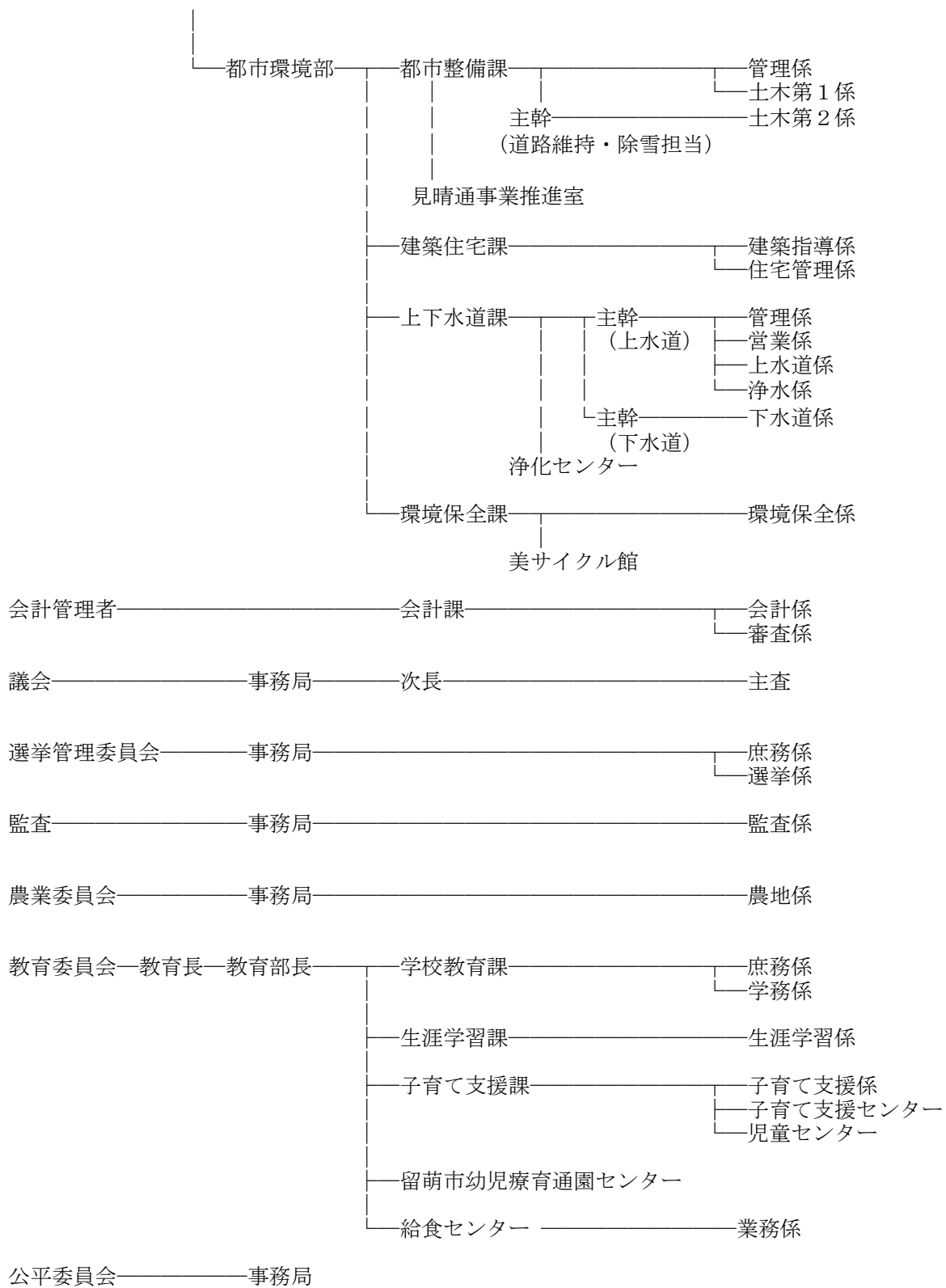

留萌市立病院組織図  
 (平成31年4月1日現在)

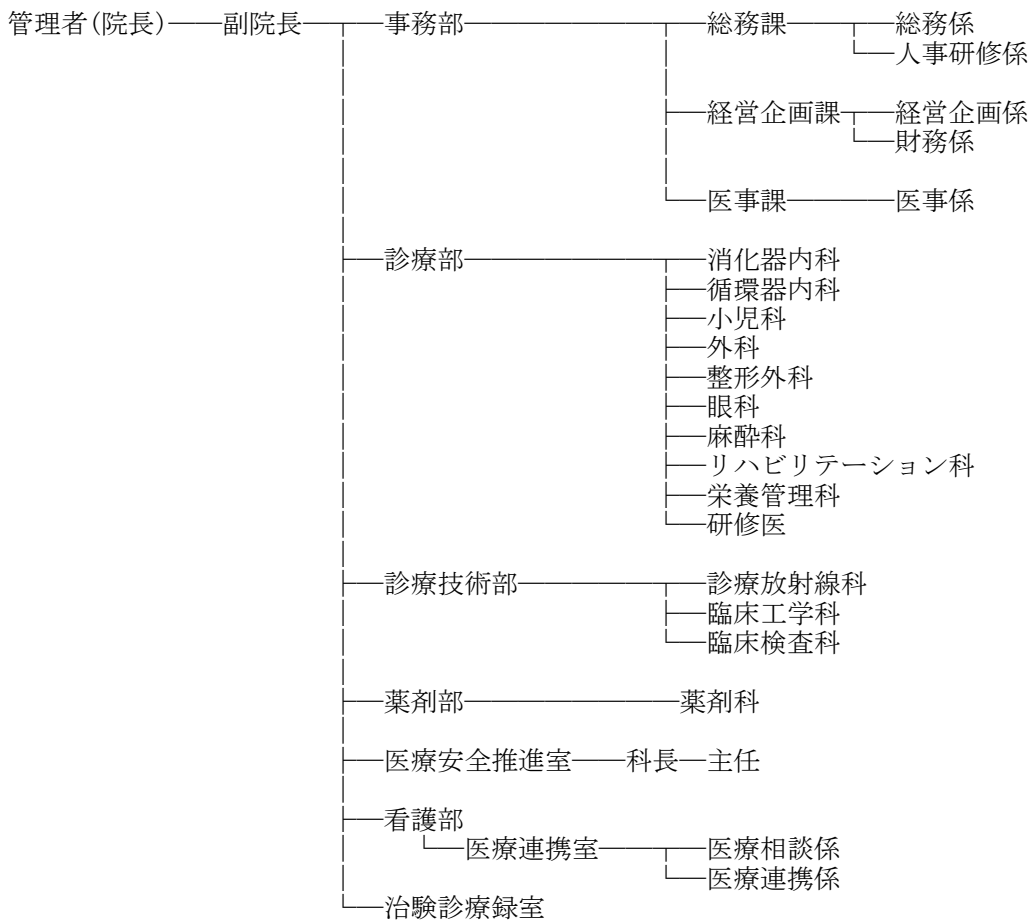

留萌市機構図  
 (平成30年4月1日現在)

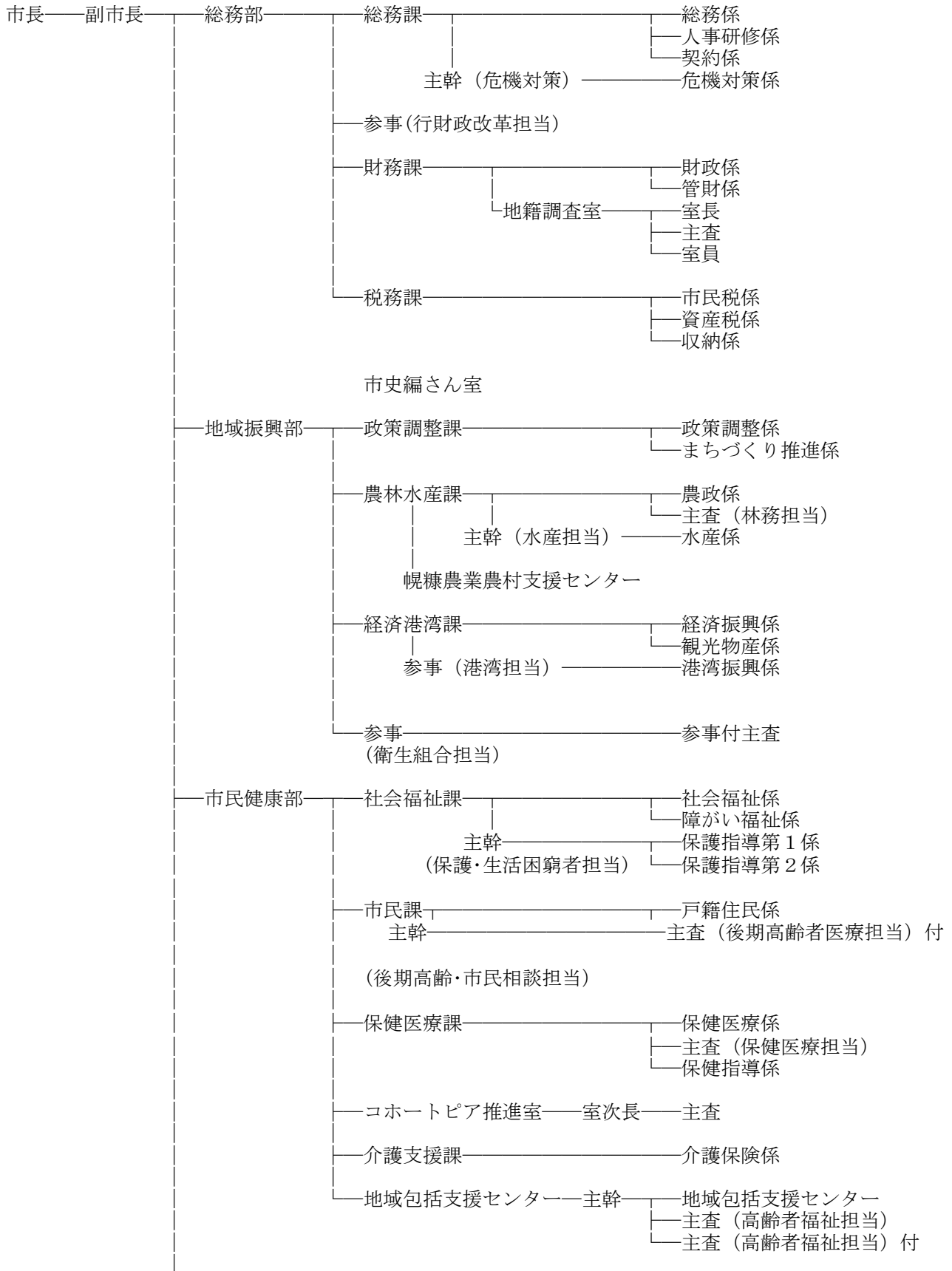

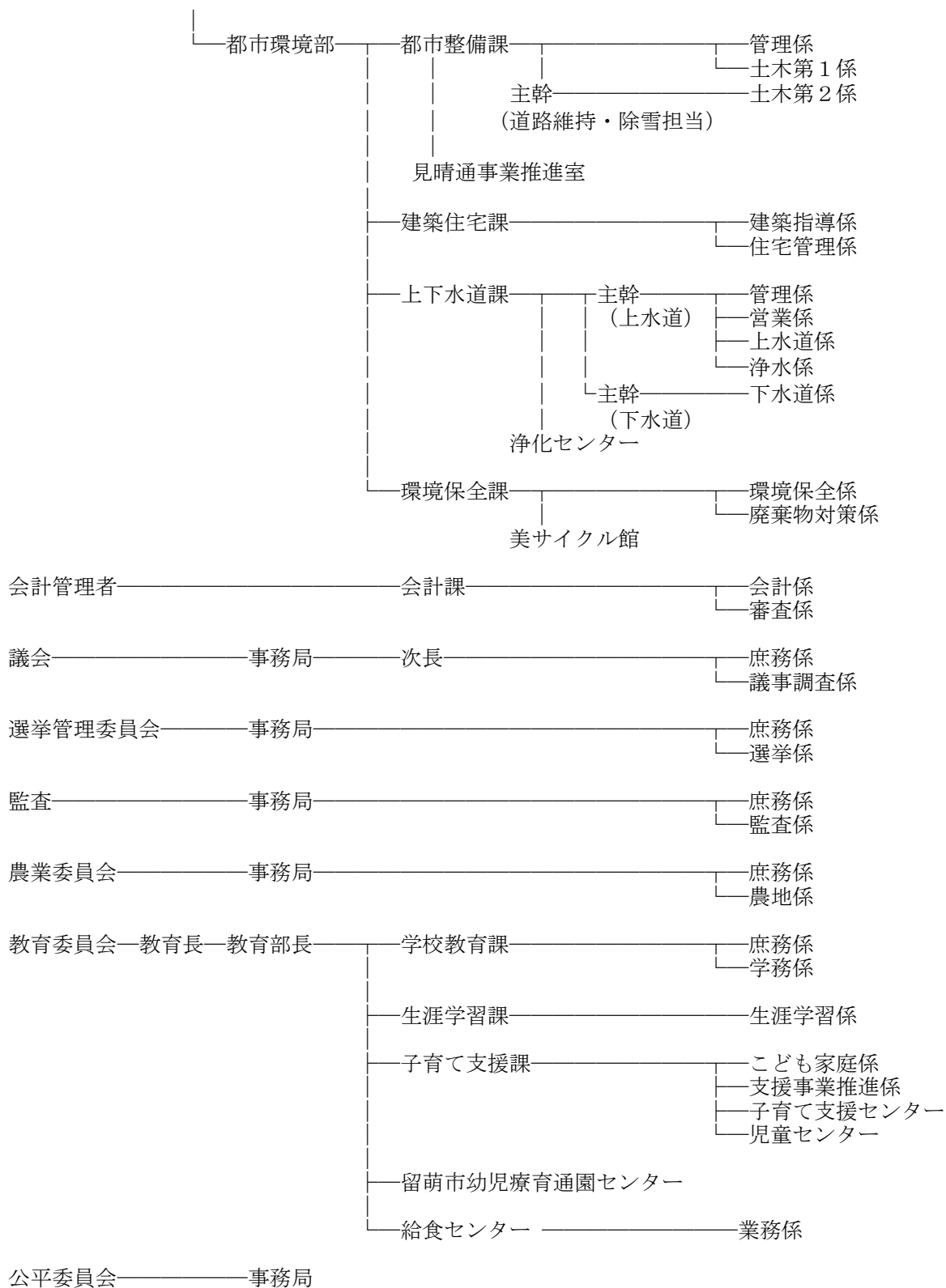



留萌市立病院組織図  
 (平成30年4月1日現在)

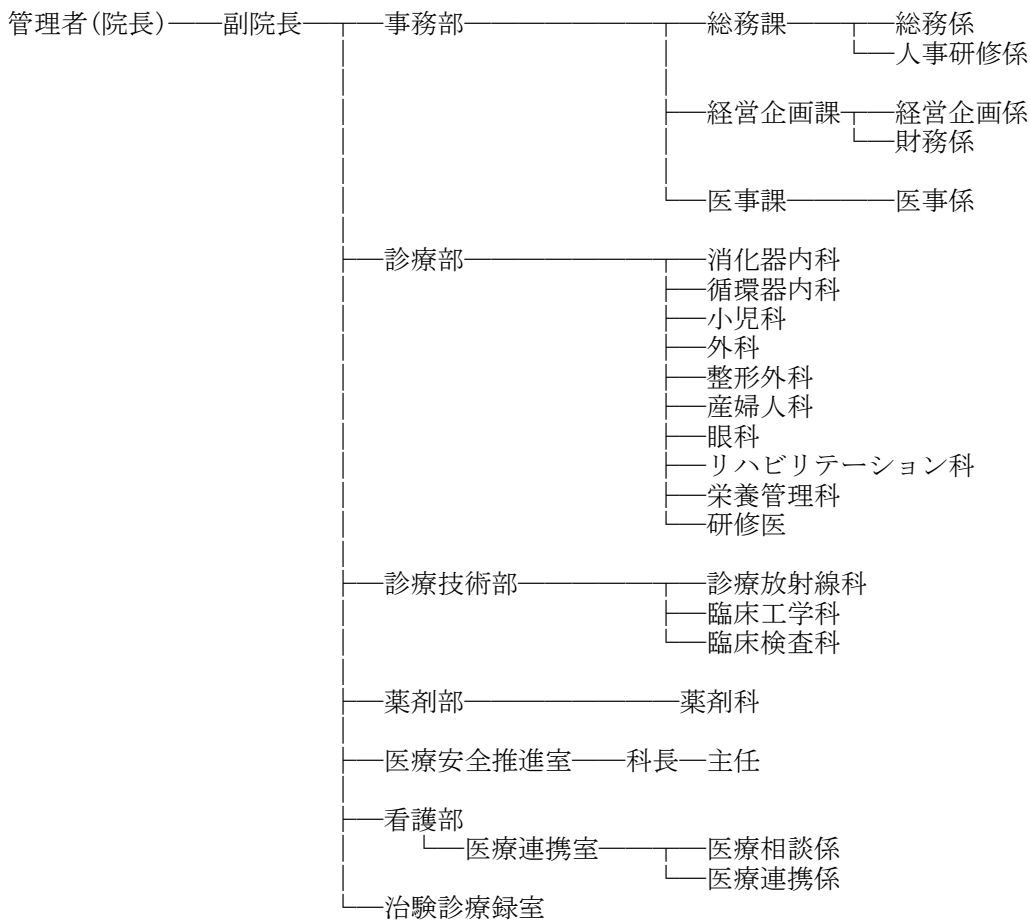

留萌市機構図  
 (平成29年4月1日現在)

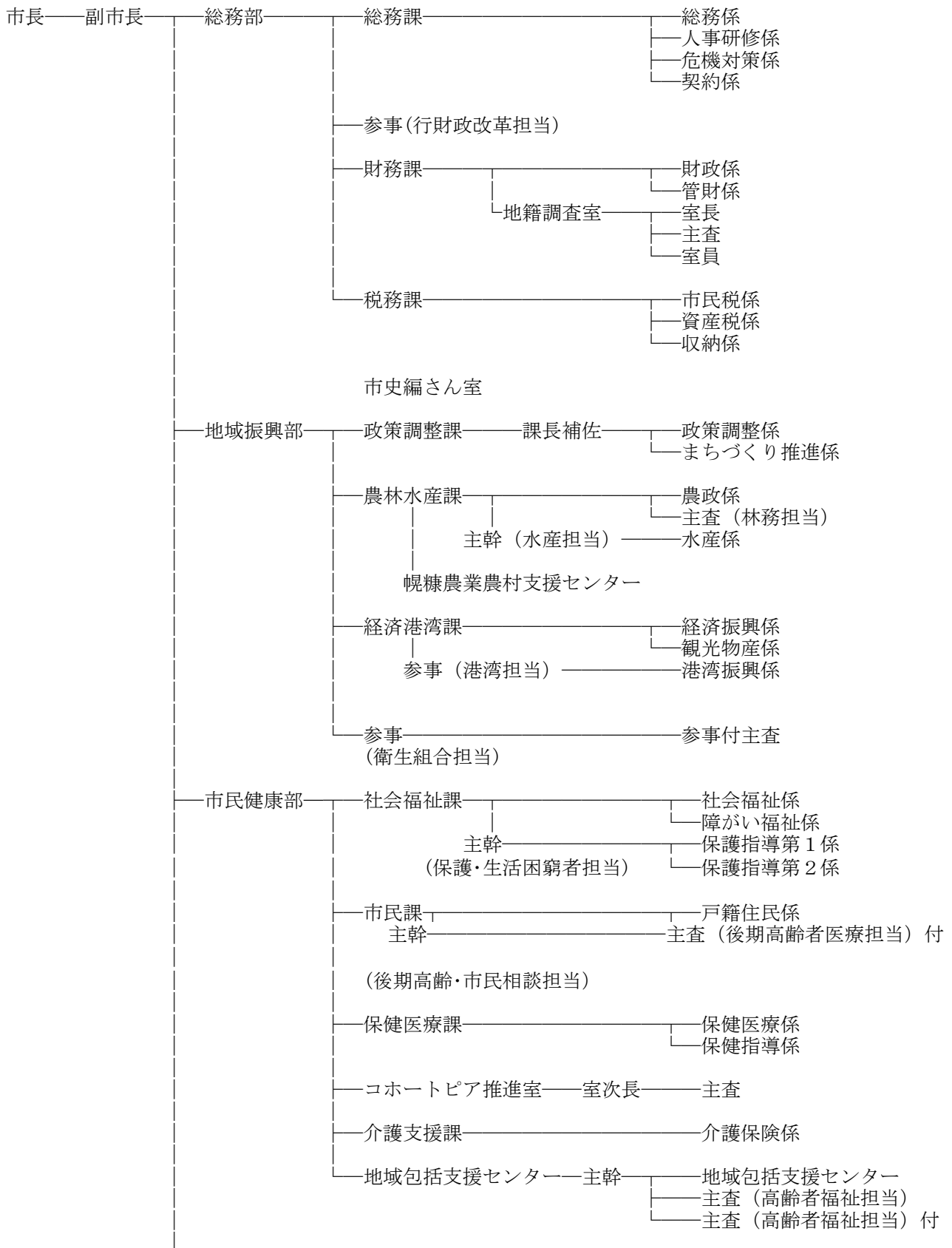

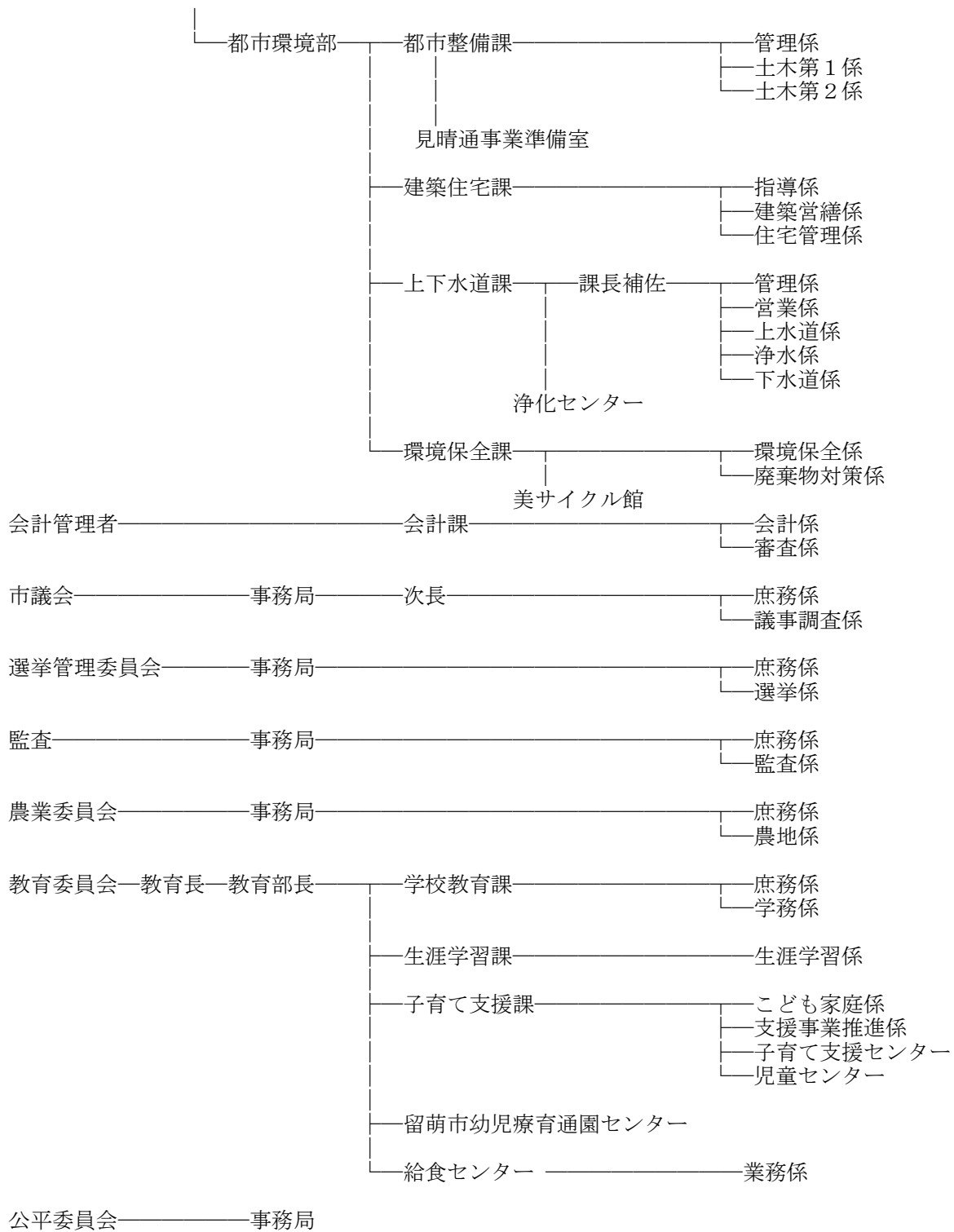

留萌市立病院組織図  
 (平成29年4月1日現在)

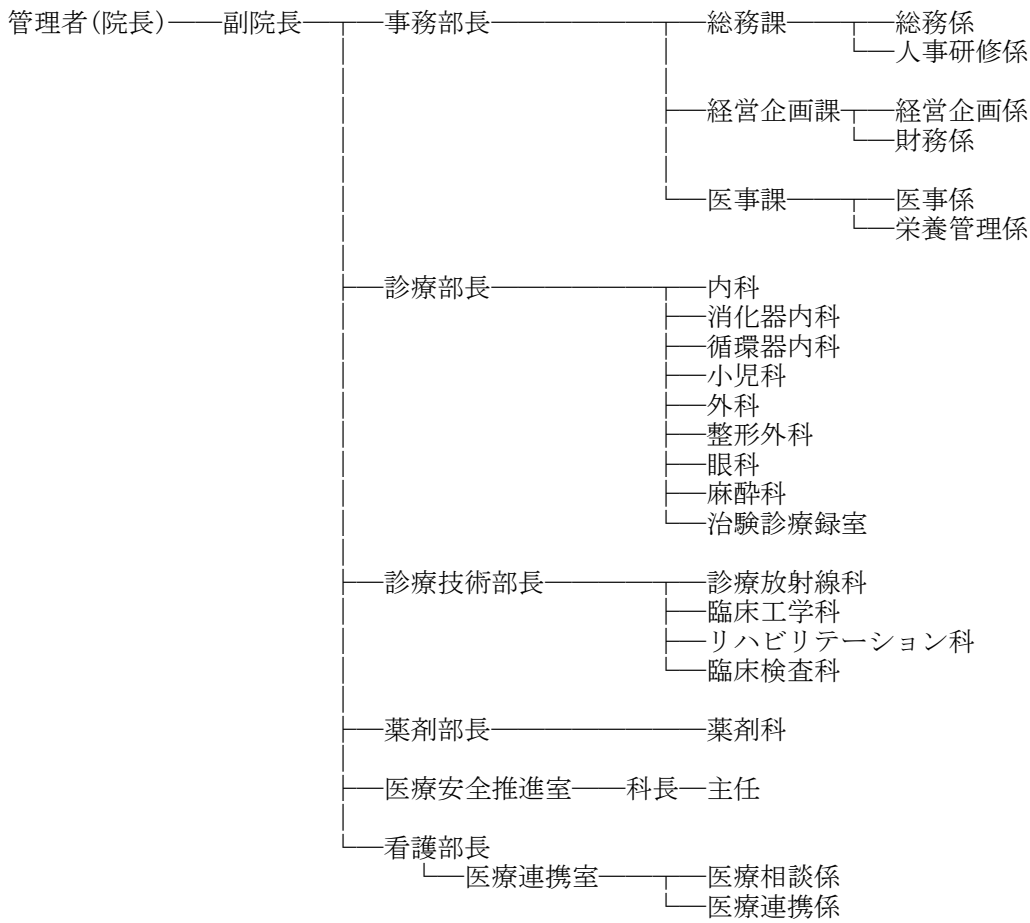

留萌市機構図  
 (平成28年4月1日現在)

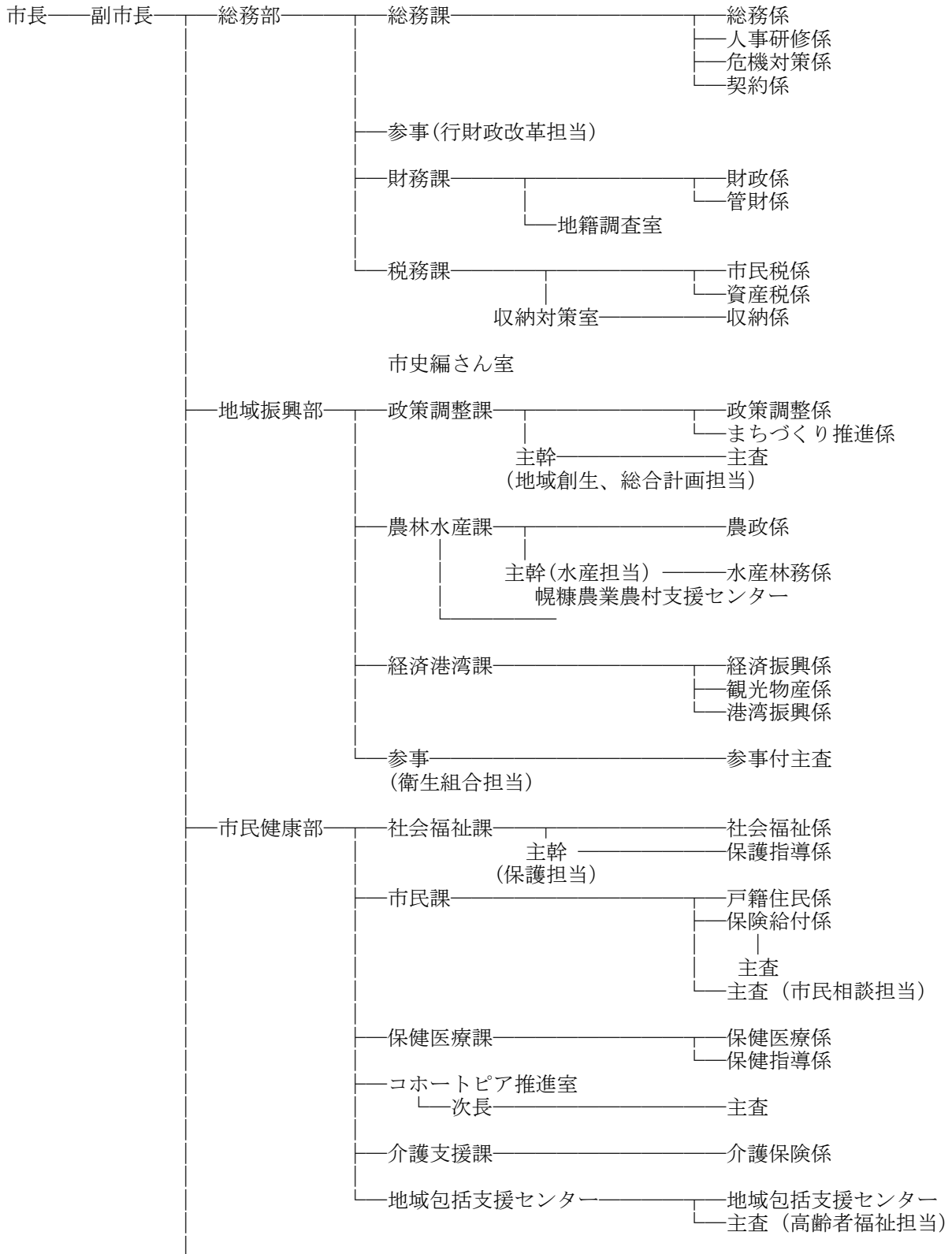

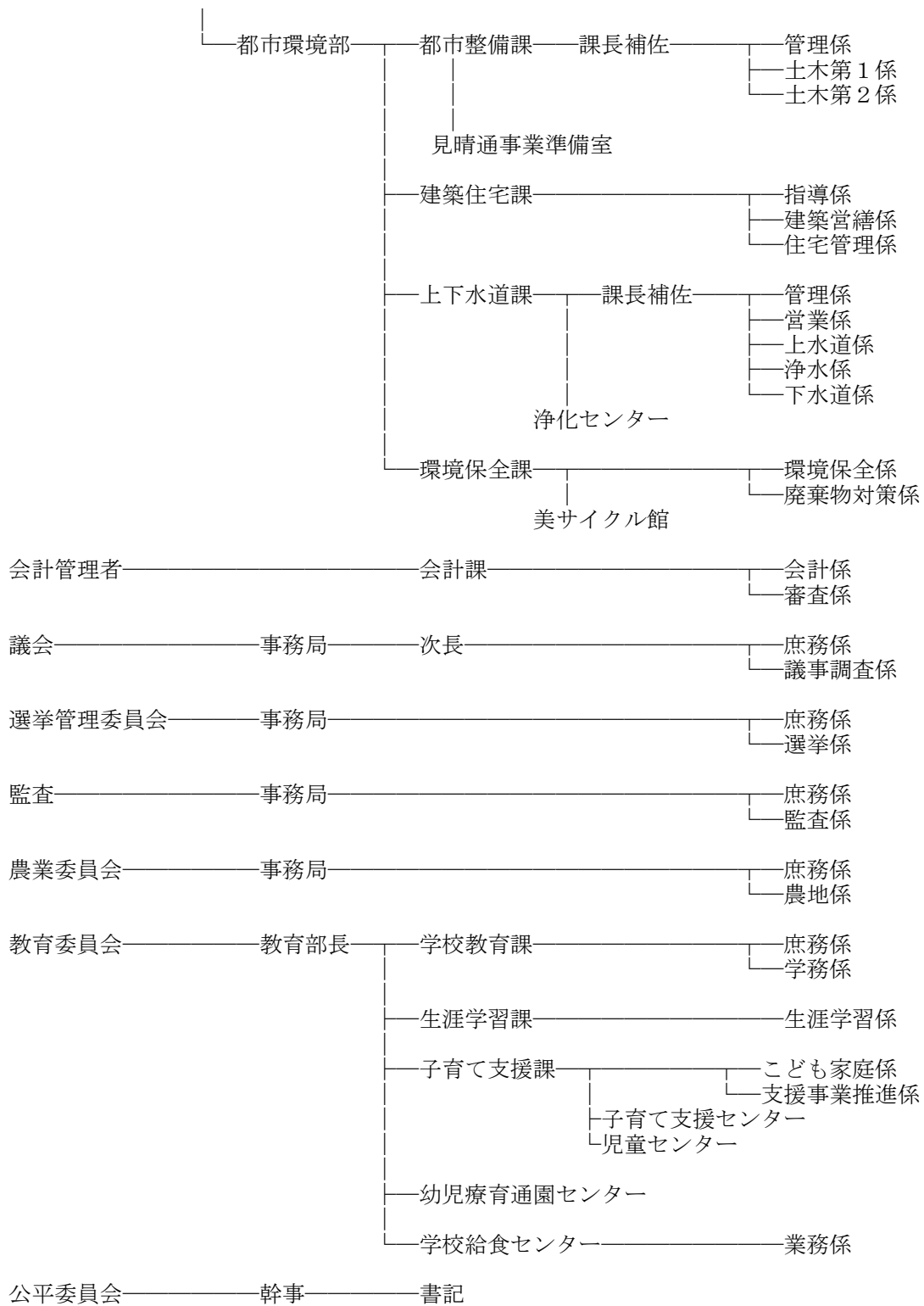

留萌市立病院組織図  
 (平成28年4月1日現在)

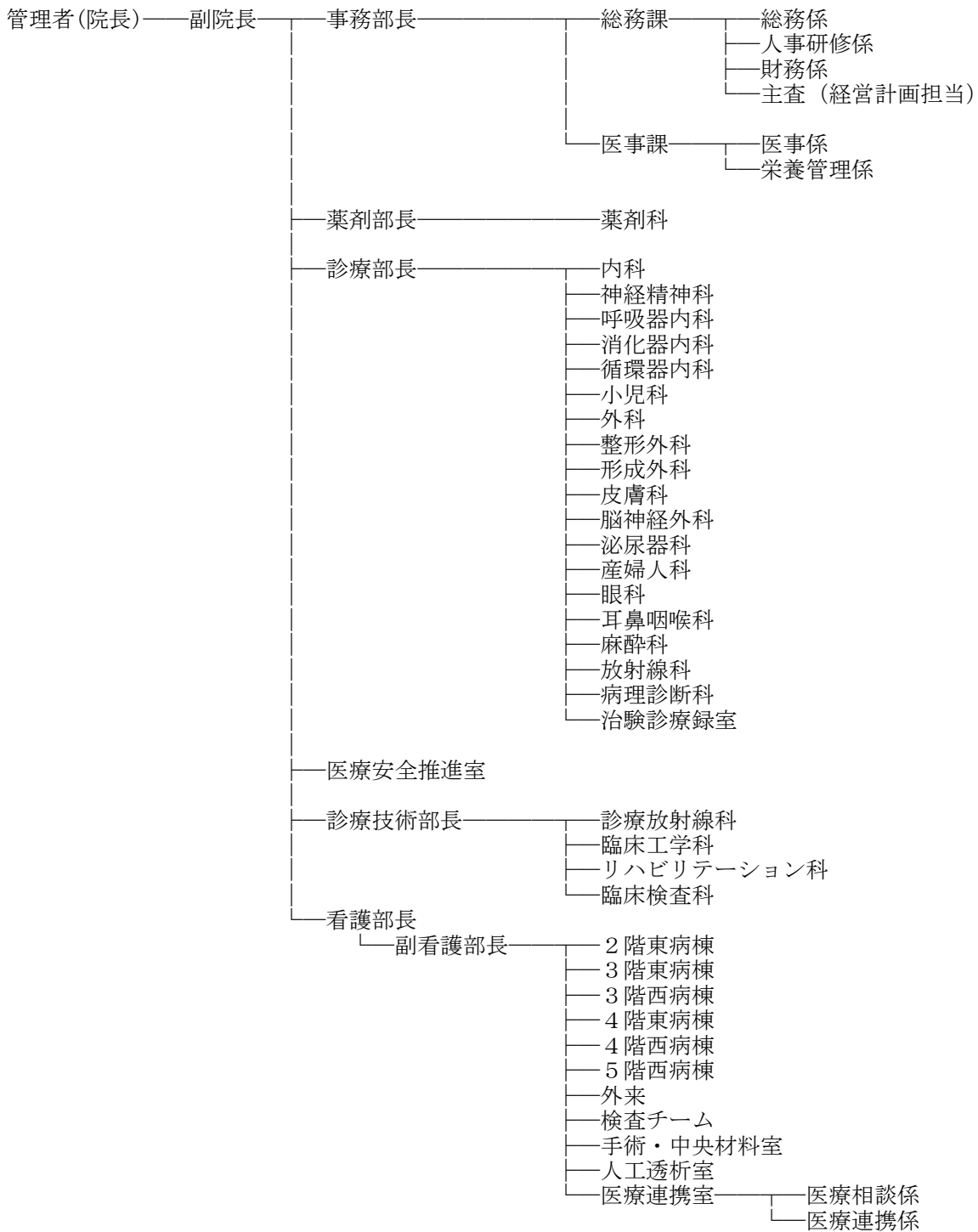

留萌市機構図  
 (平成27年4月1日現在)

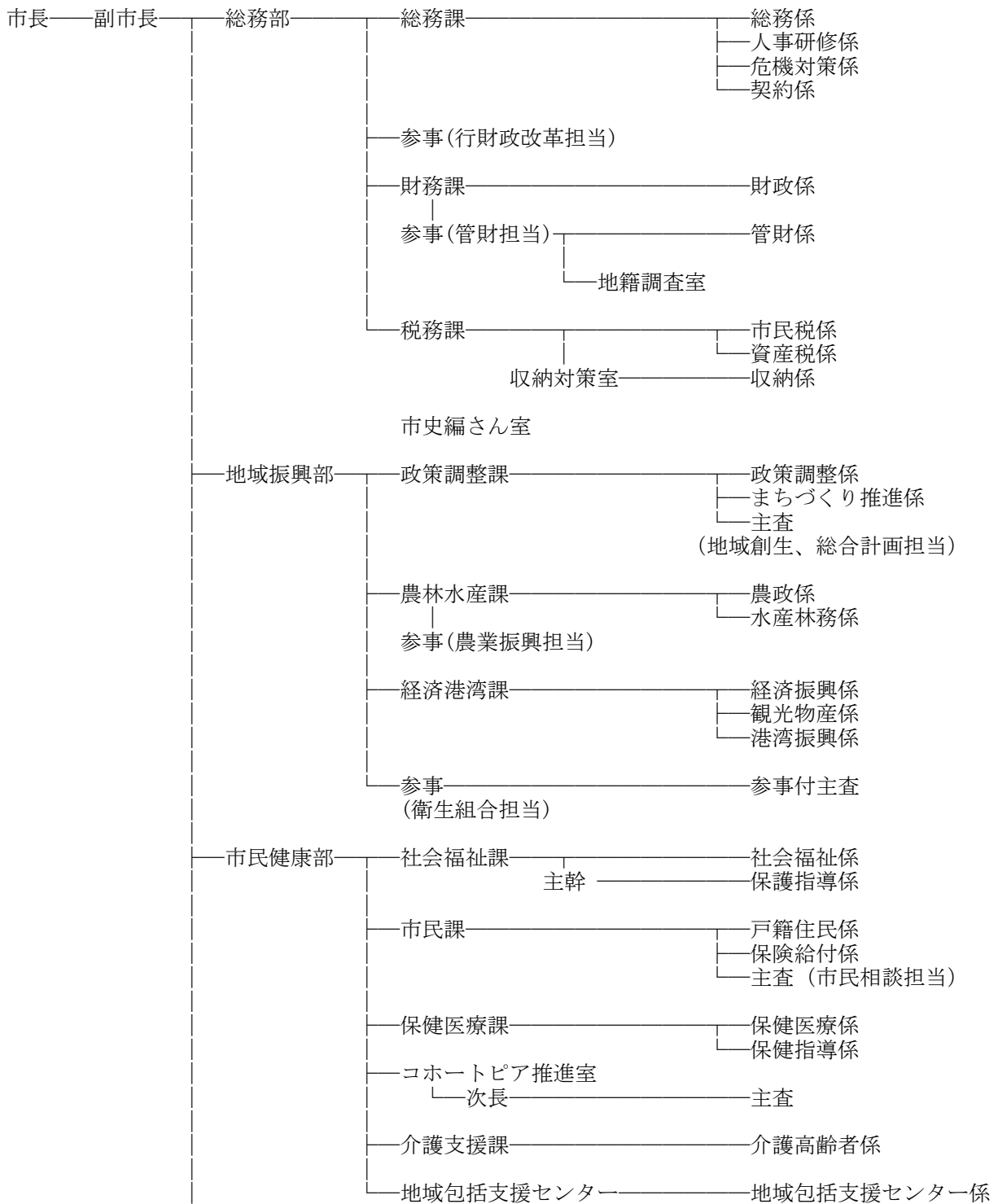



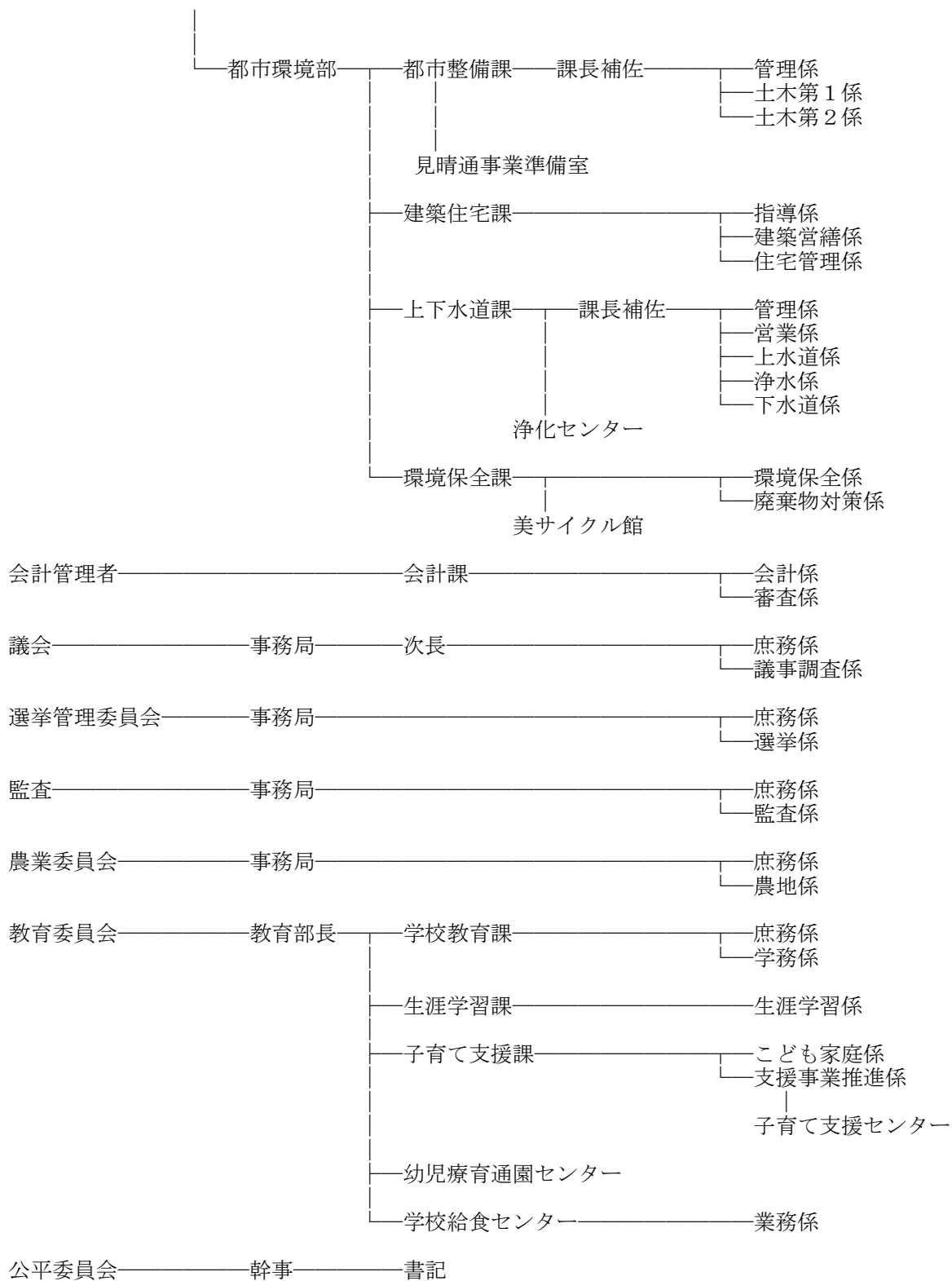

留萌市立病院組織図  
 (平成27年4月1日現在)

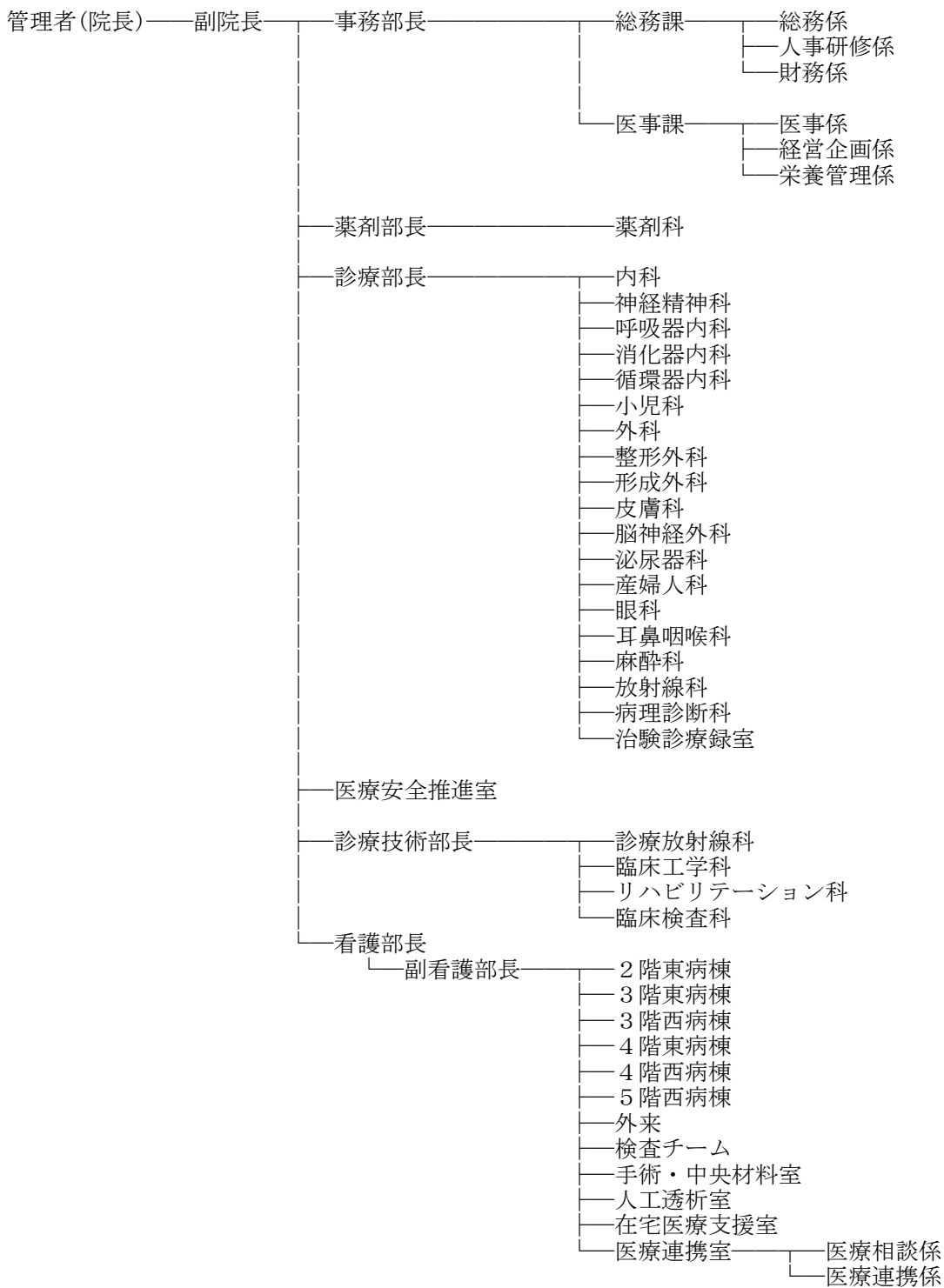

留萌市機構図  
 (平成26年4月1日現在)

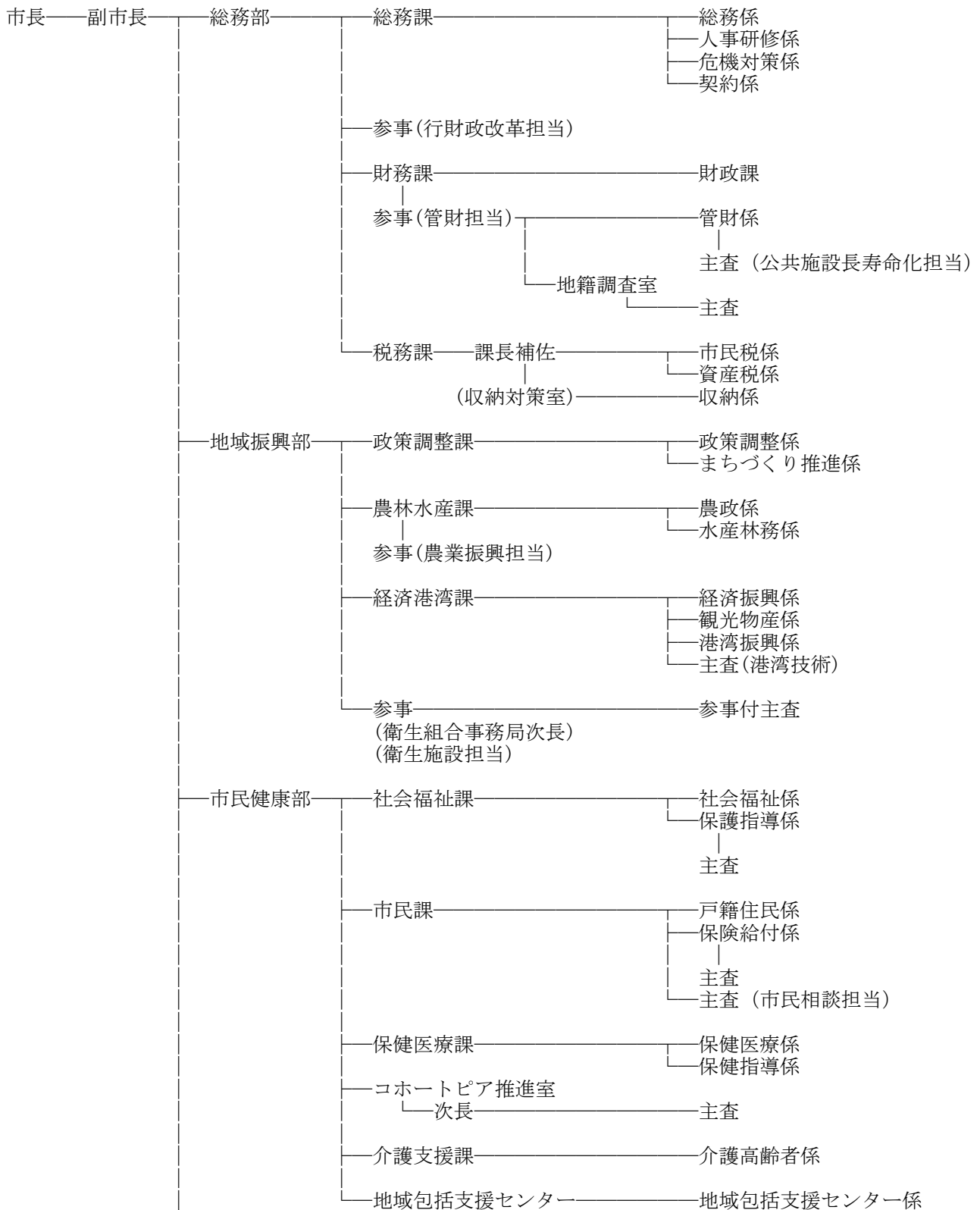

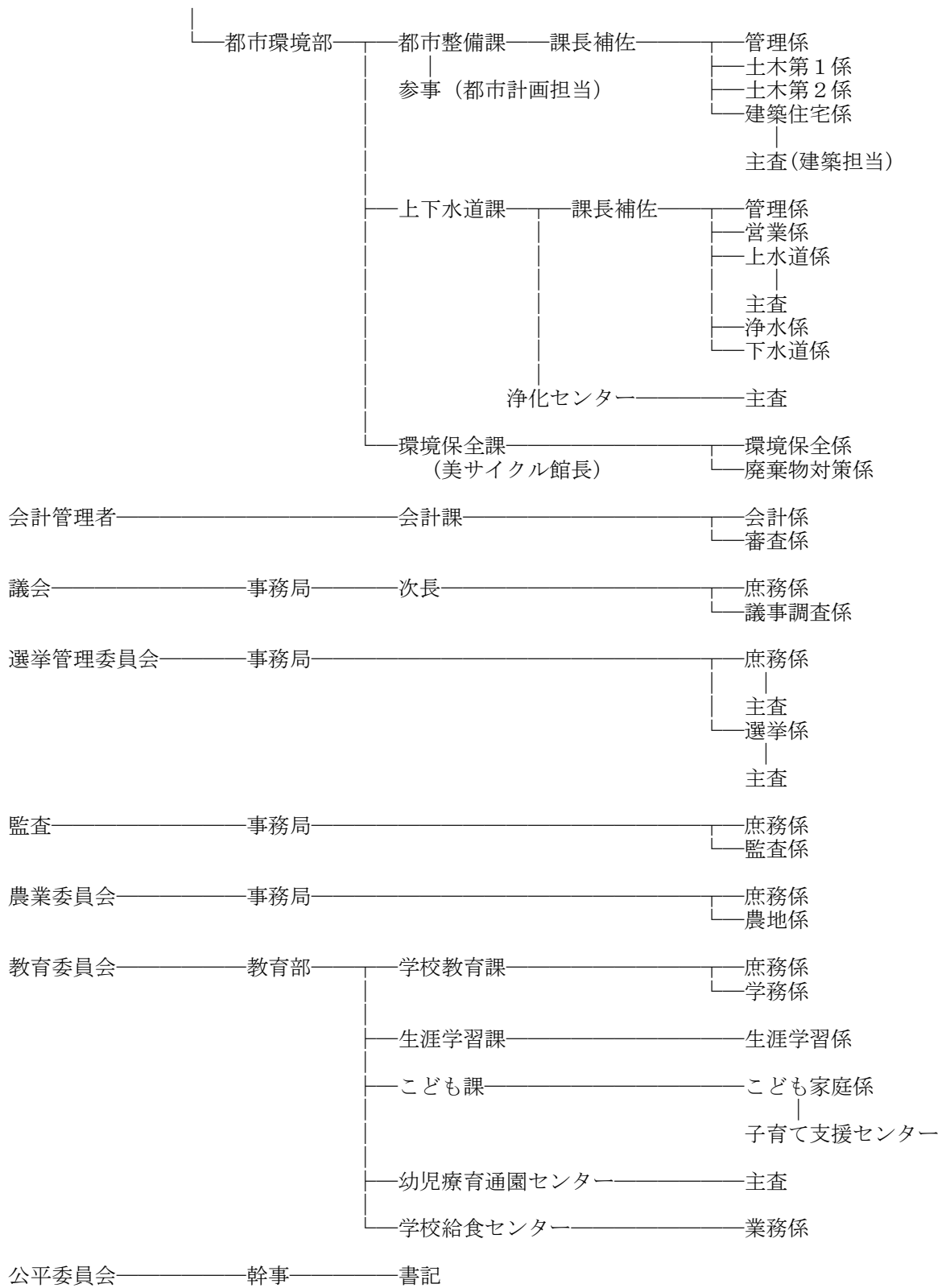

留萌市立病院組織図  
(平成26年4月1日現在)

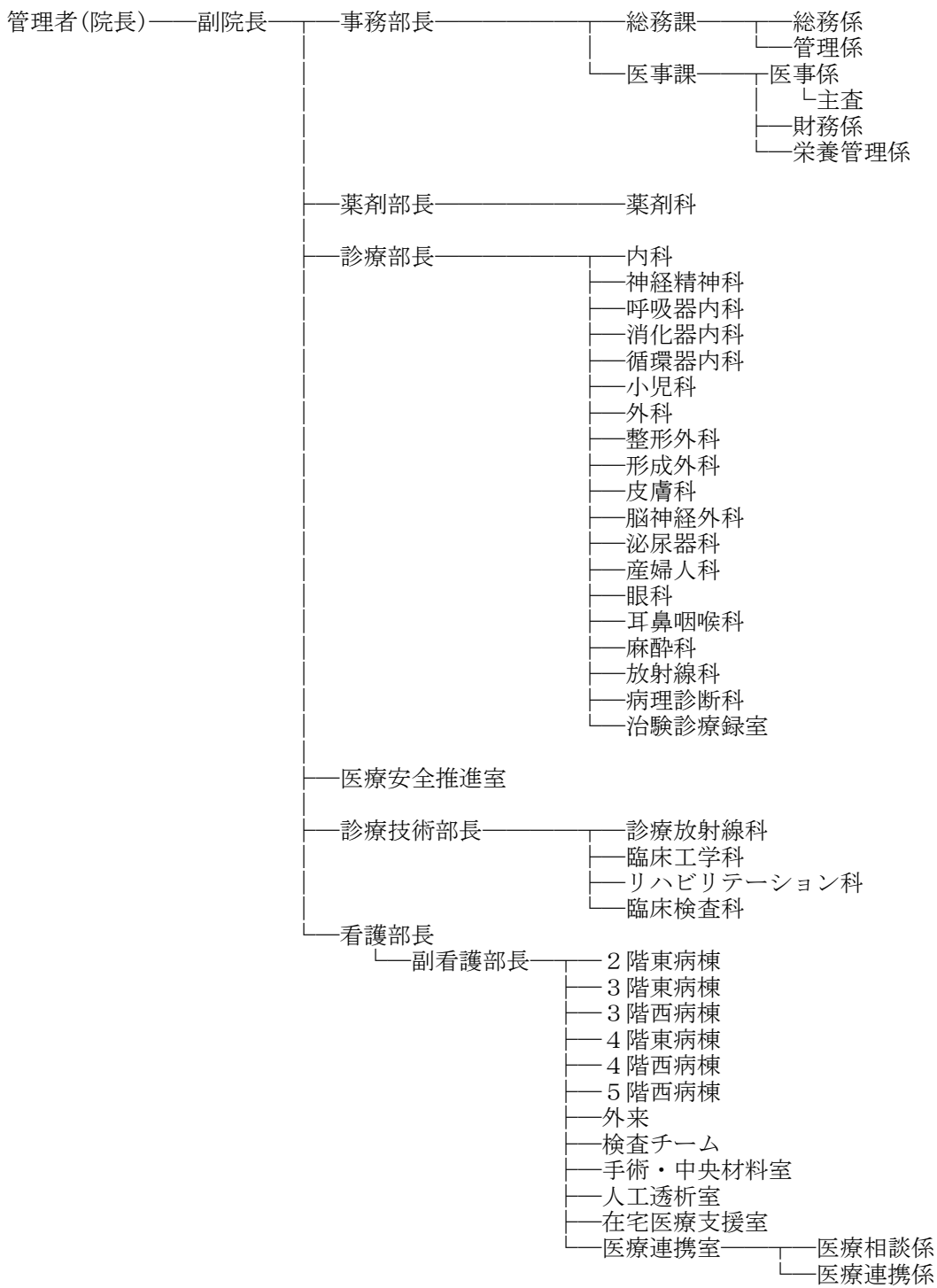

留萌市機構図  
 (平成25年4月1日現在)

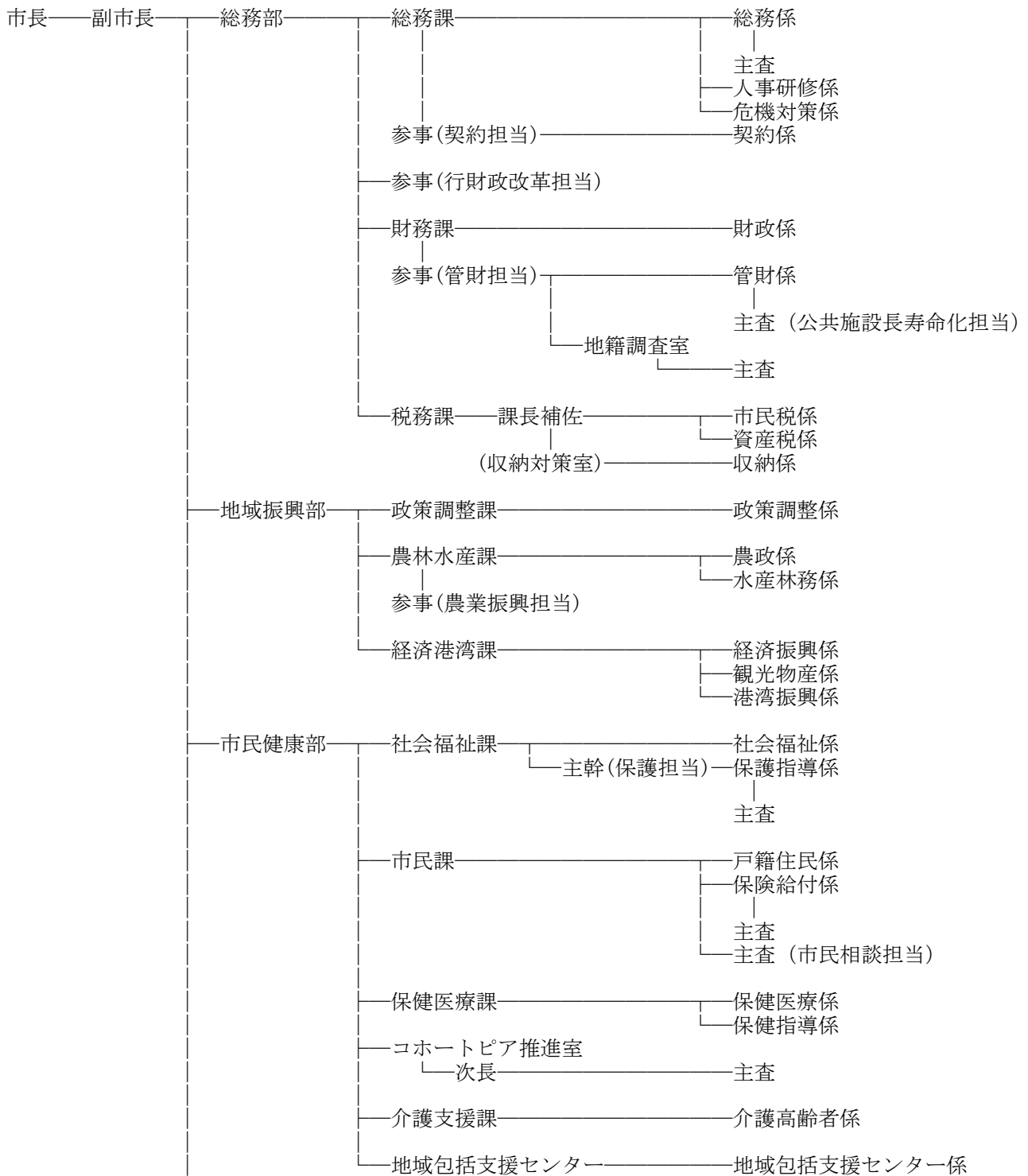

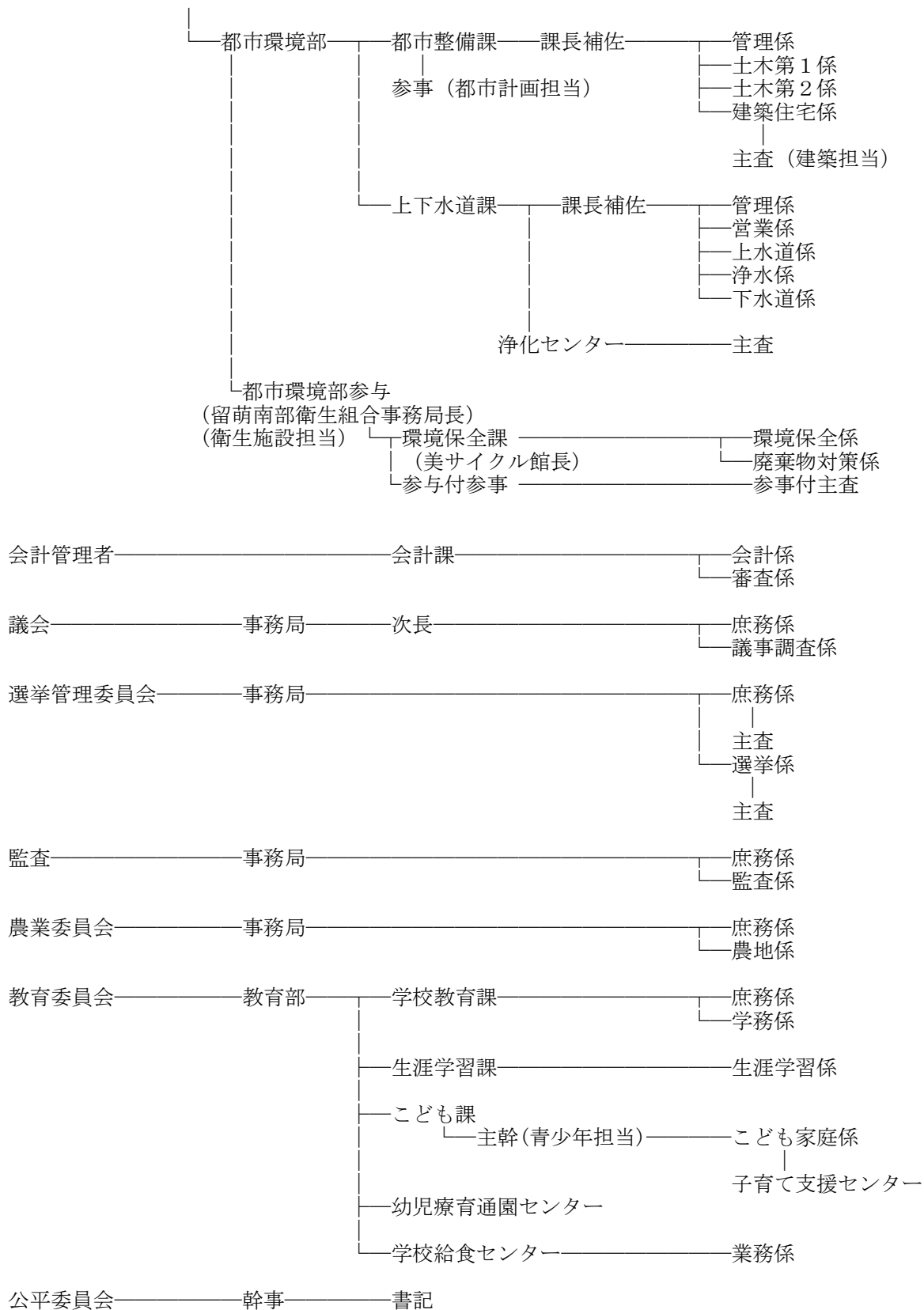

留萌市立病院組織図  
 (平成25年4月1日現在)

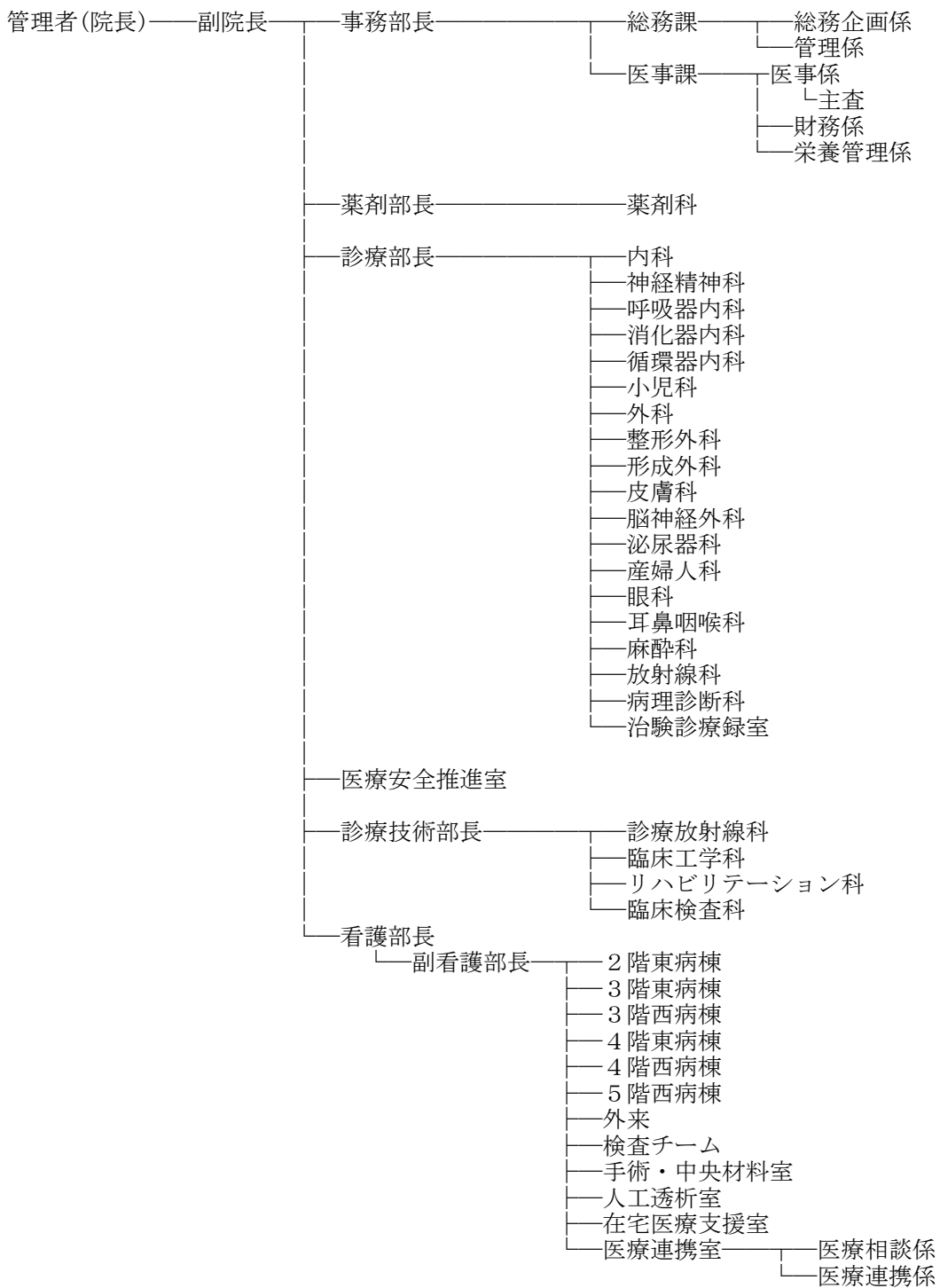



留萌市機構図  
 (平成24年4月1日現在)

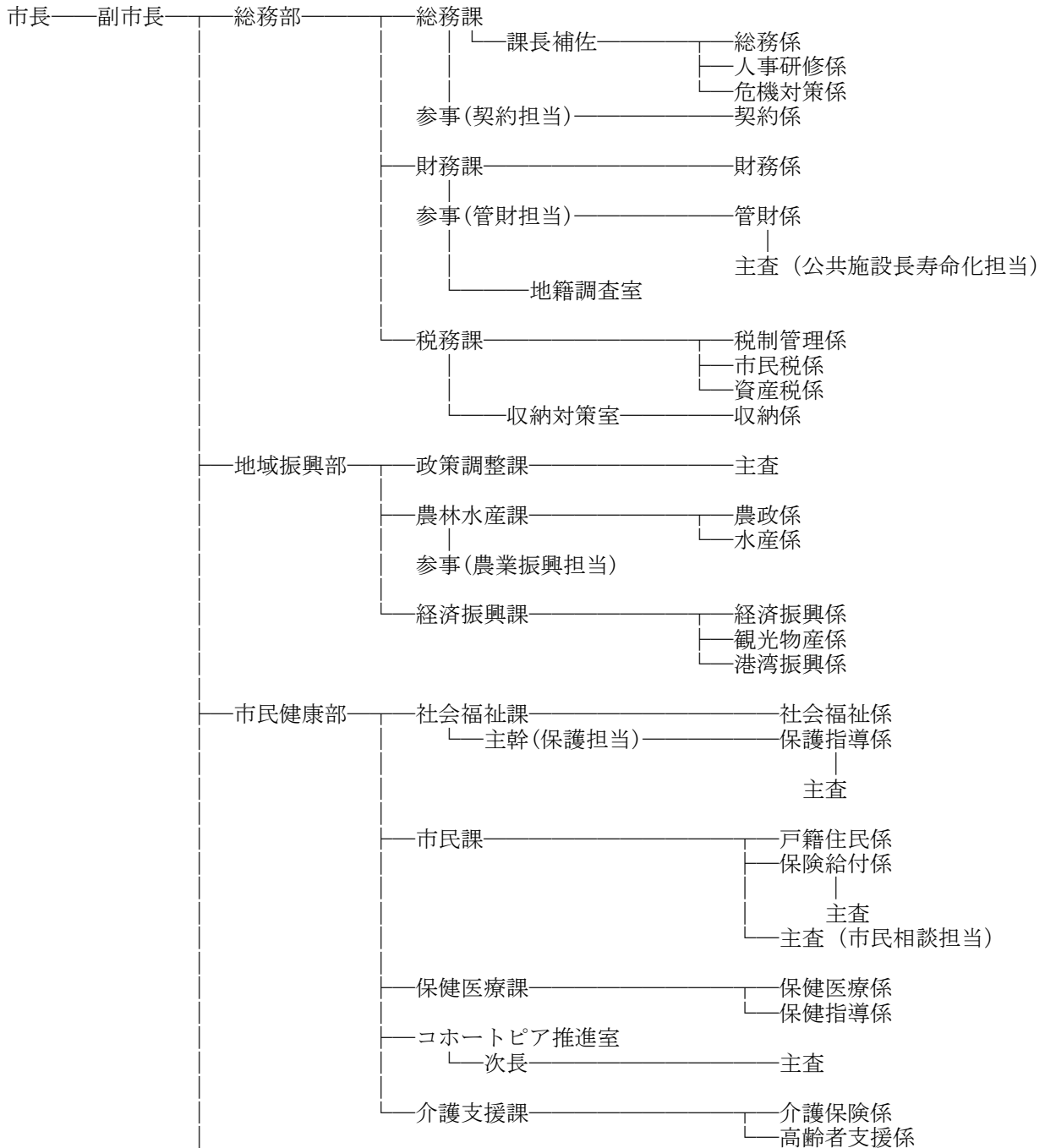

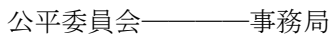
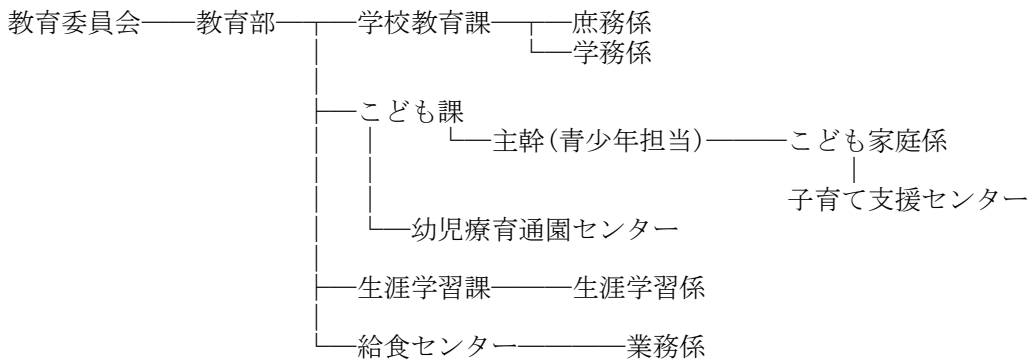
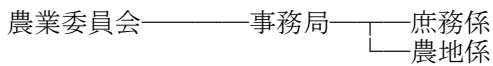
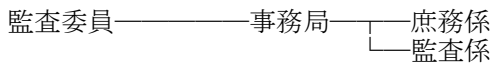
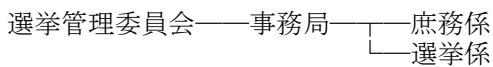
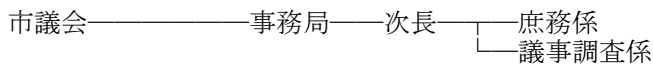
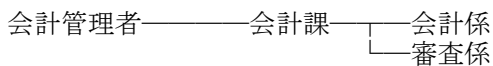
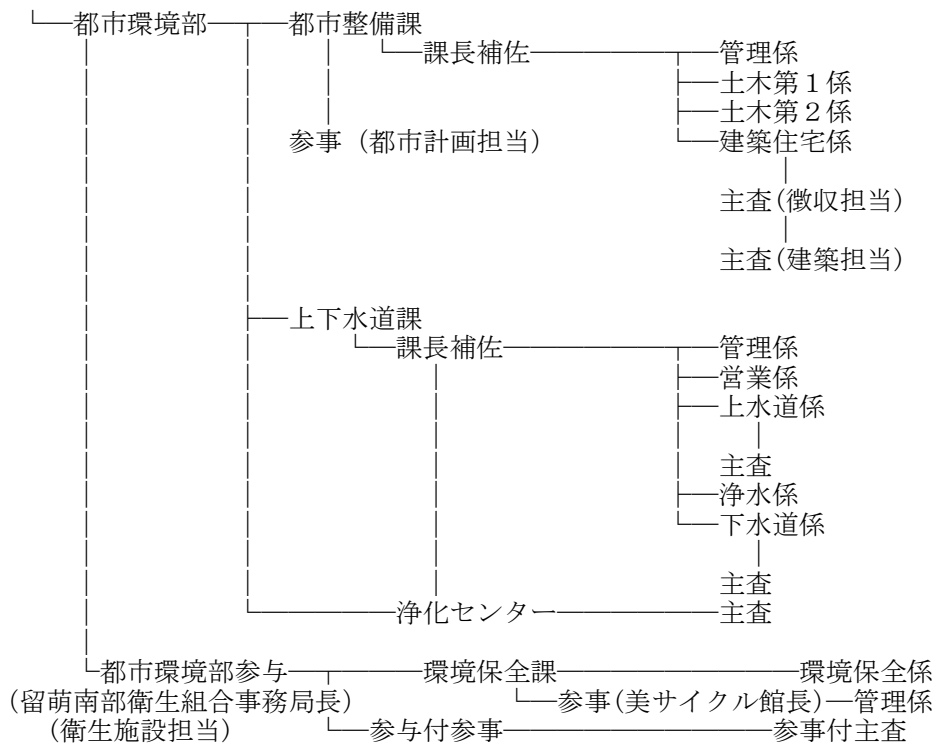

留萌市立病院組織図  
(平成24年4月1日現在)

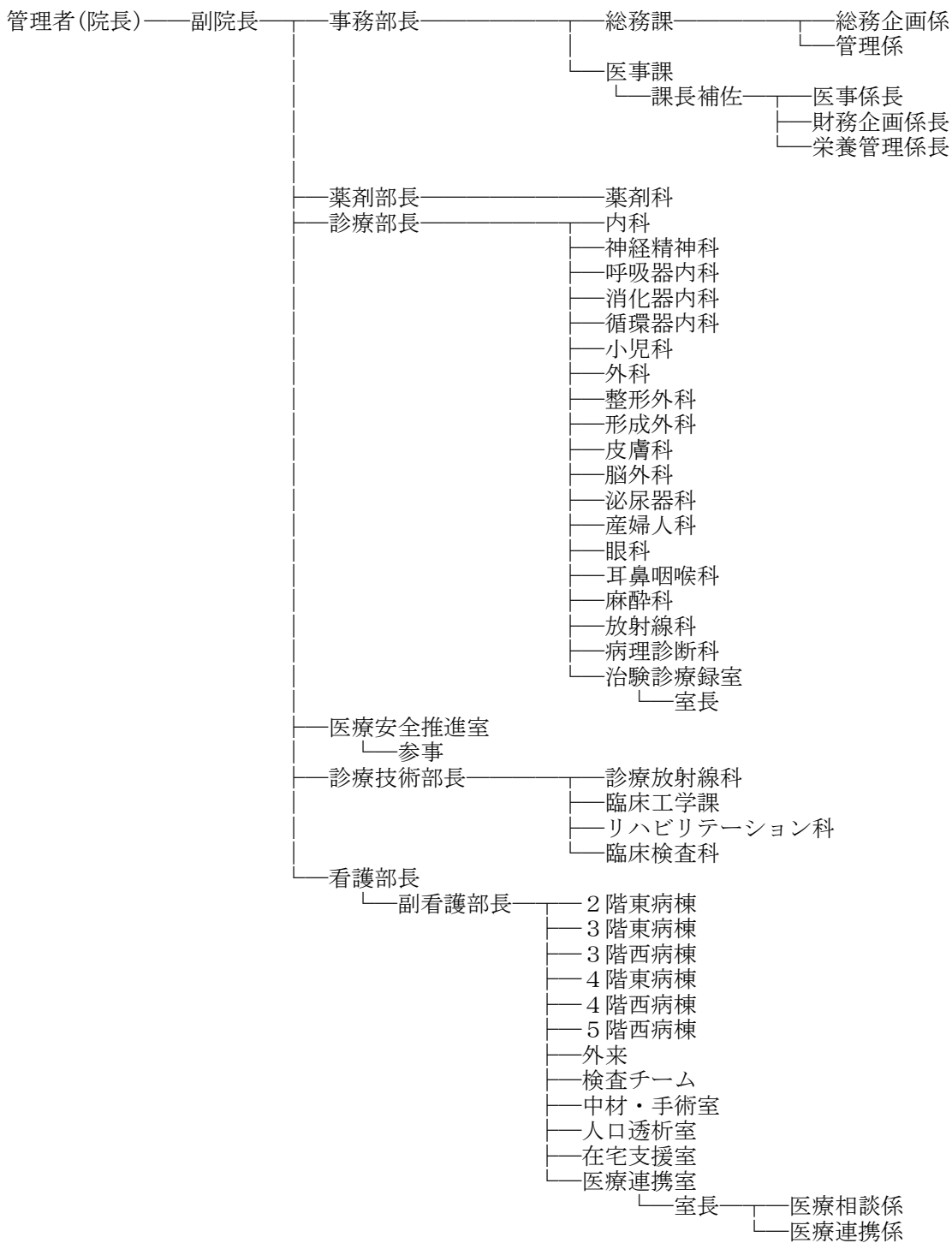

留萌市機構図  
 (平成23年4月1日現在)

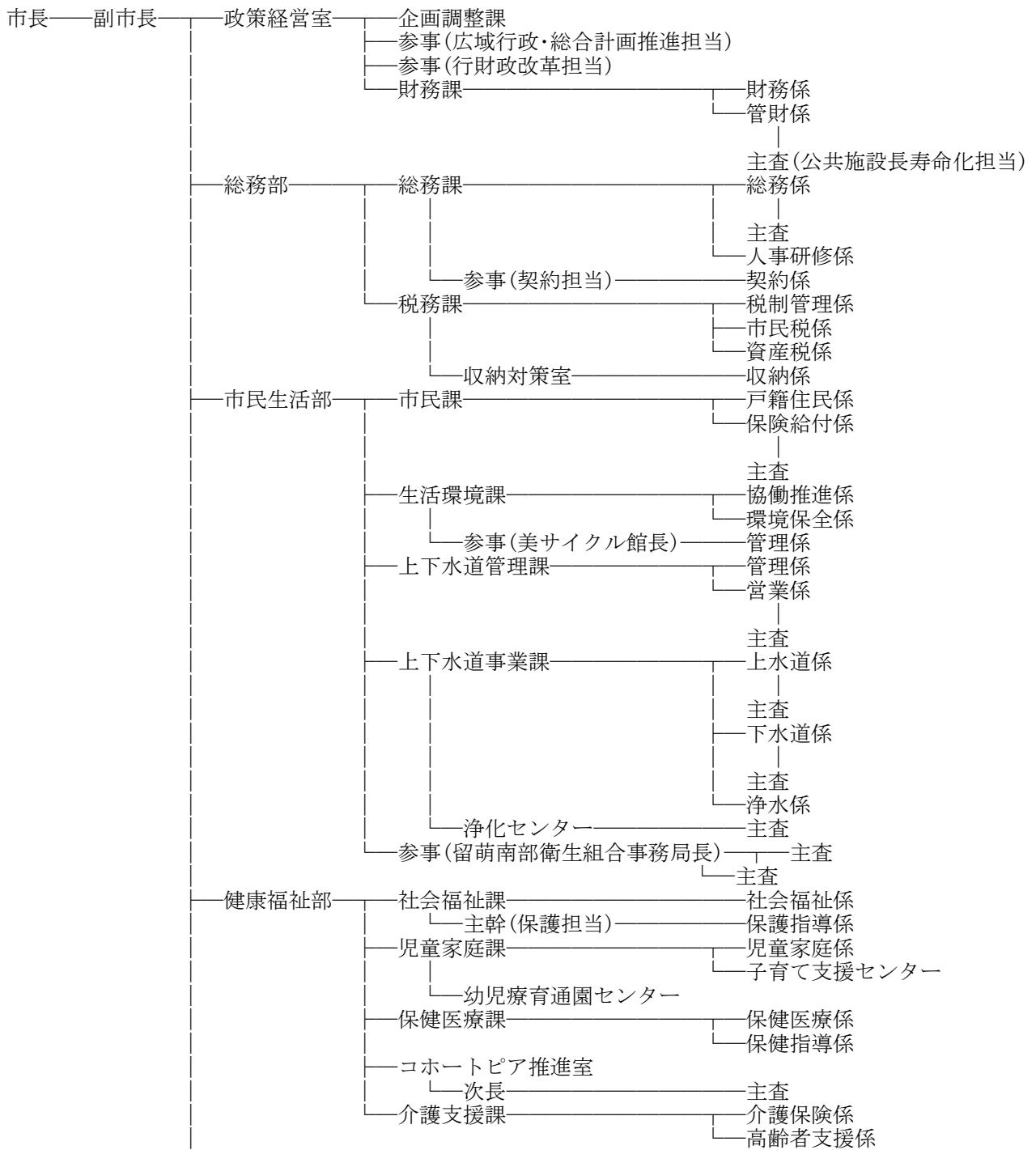

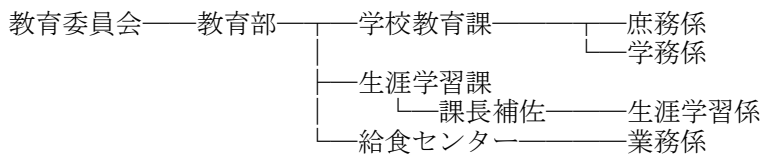
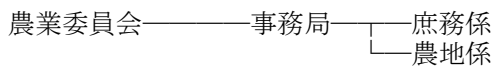
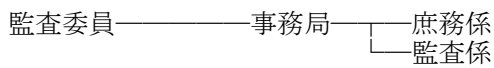
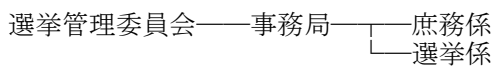
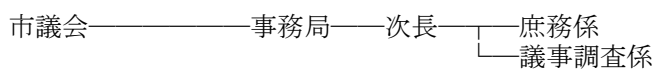
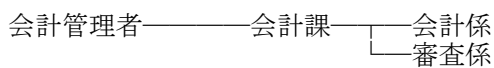
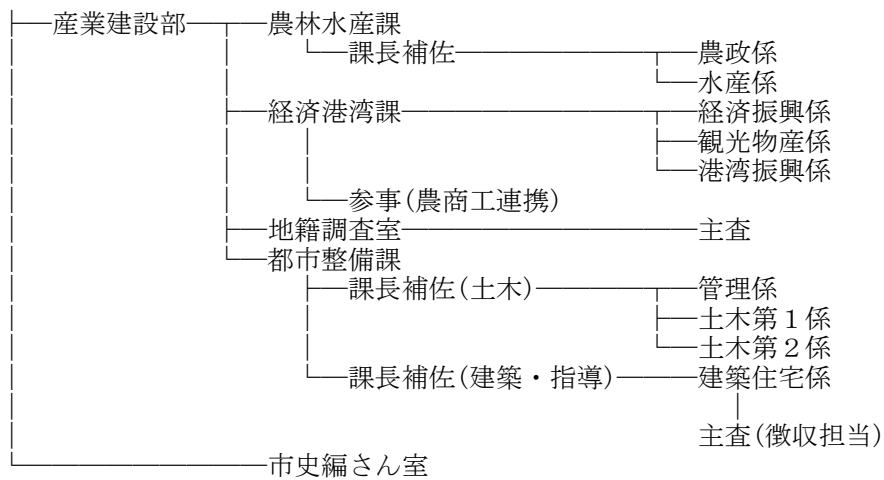

留萌市立病院組織図  
(平成23年4月1日現在)

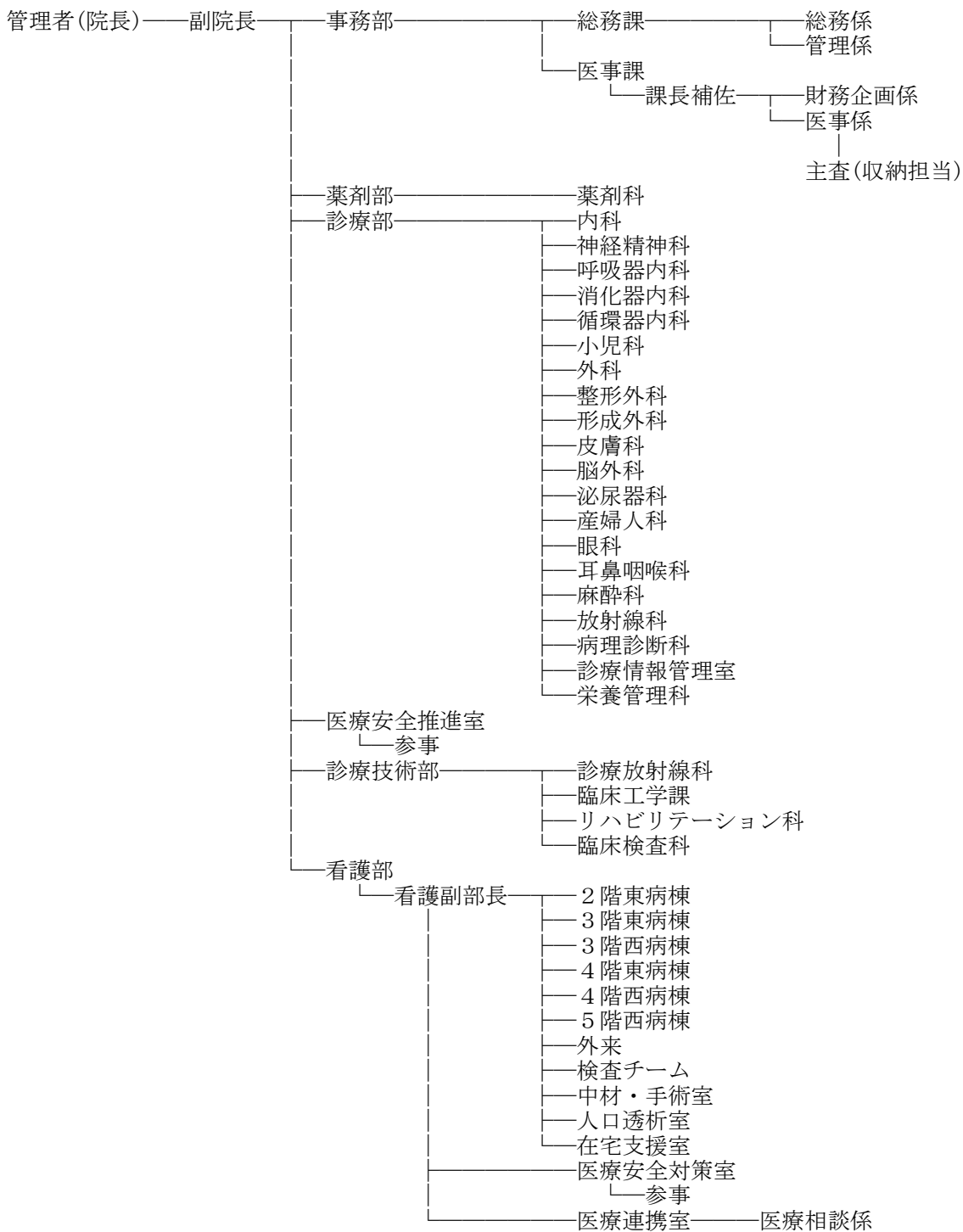

留萌市機構図  
(平成22年4月1日現在)

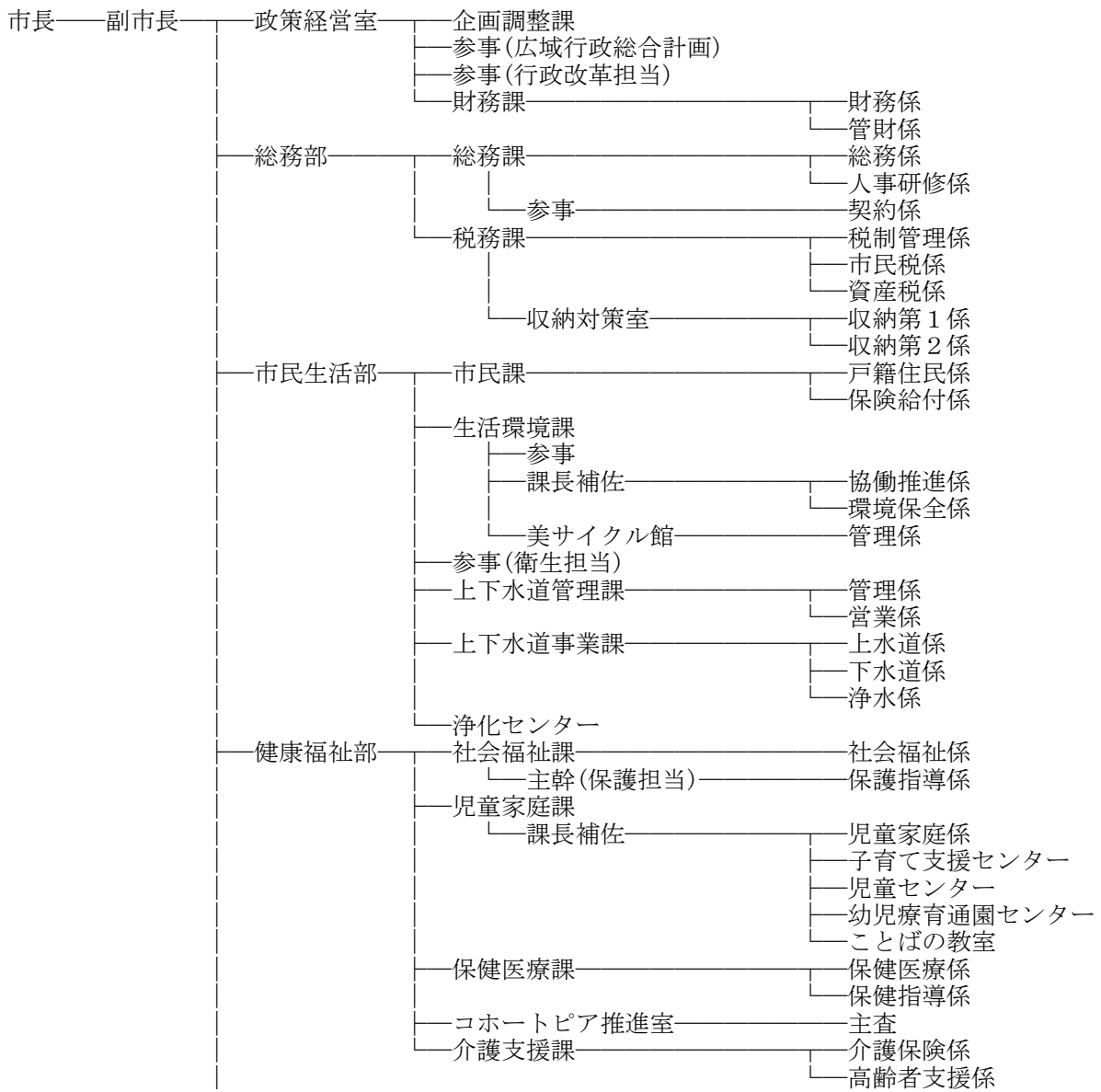

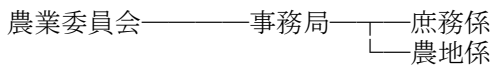
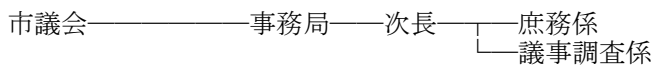
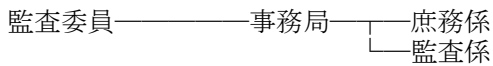
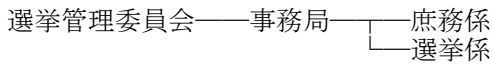
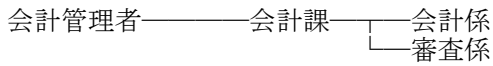
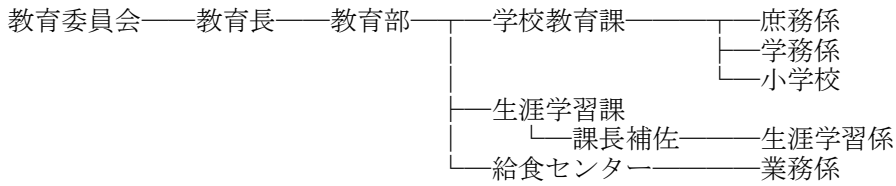
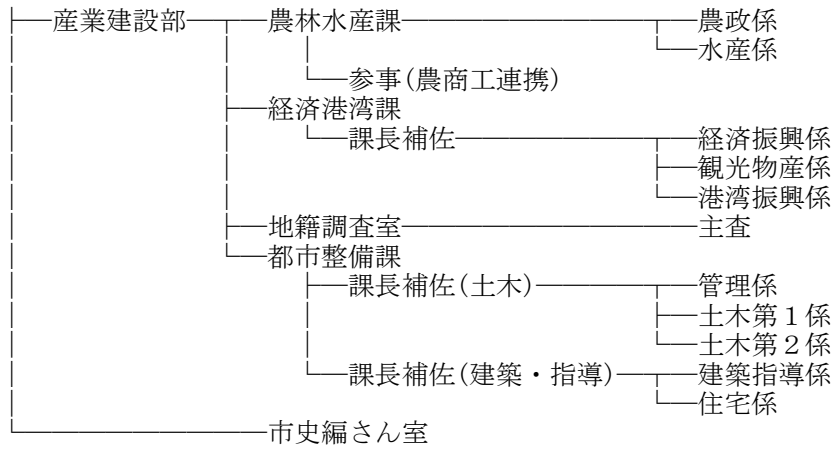



留萌市立病院組織図  
 (平成22年4月1日現在)

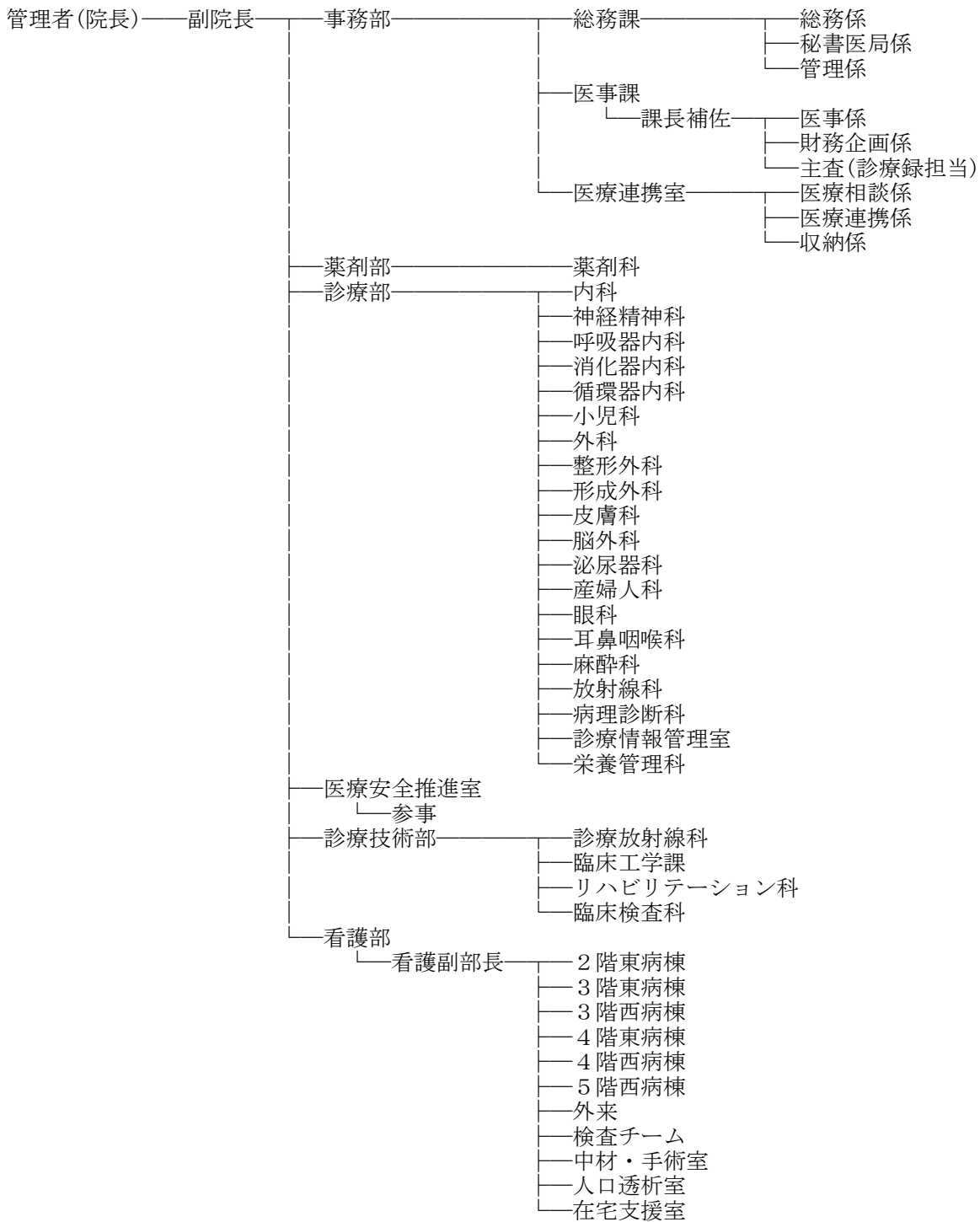

留萌市機構図  
(平成21年4月1日現在)

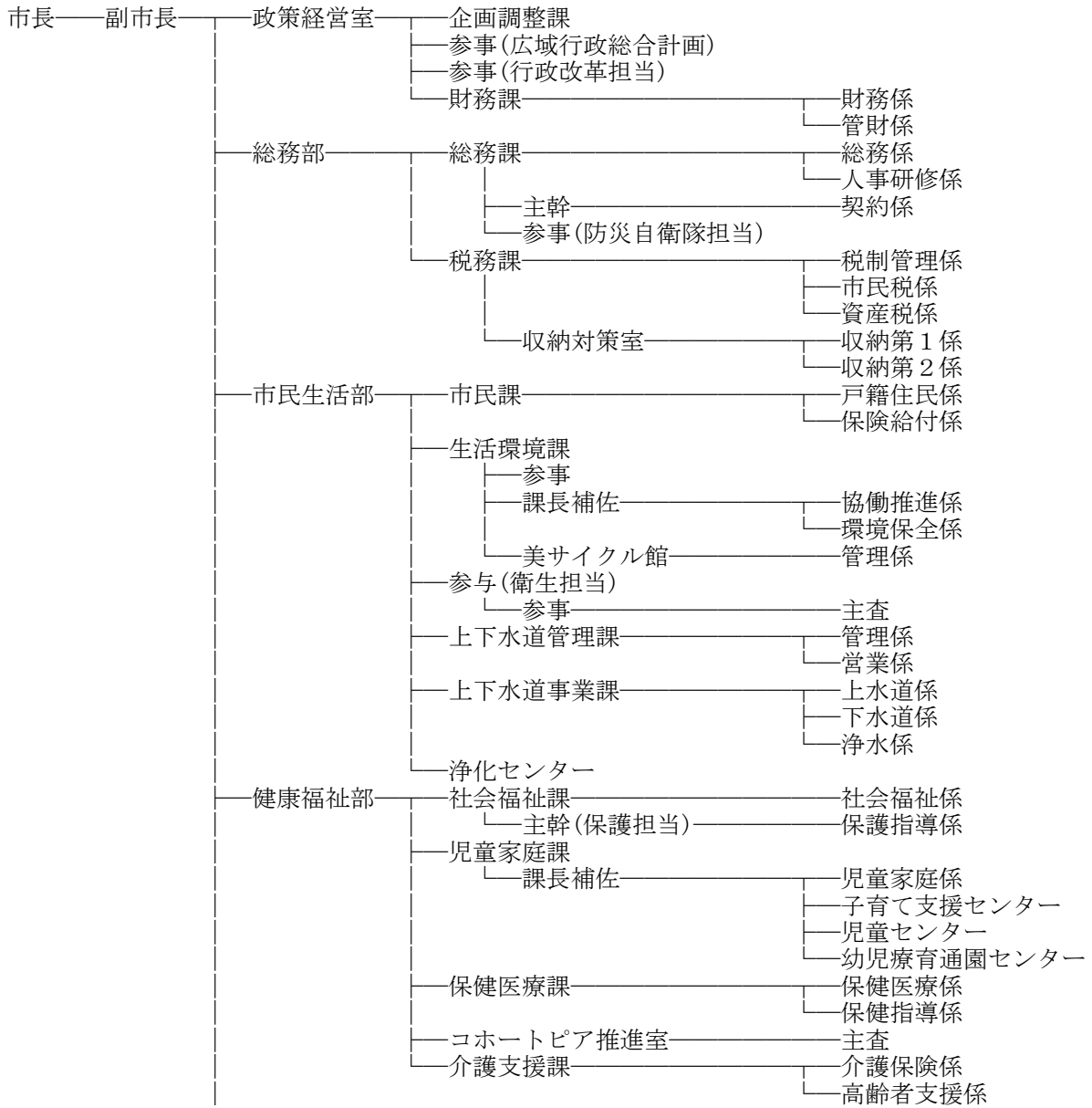

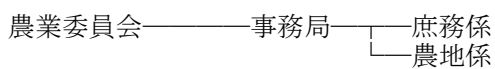
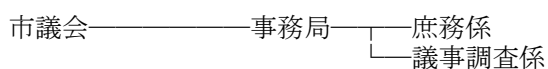
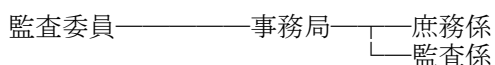
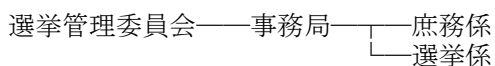
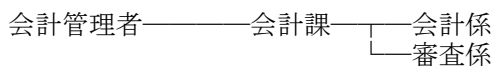
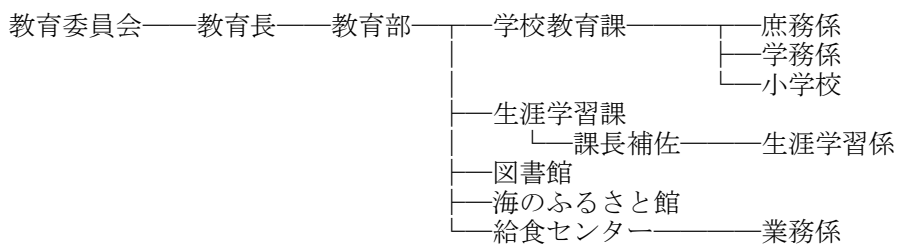
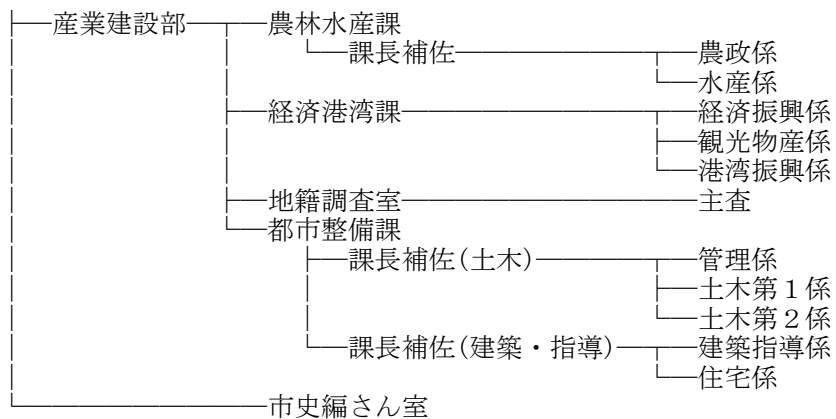

留萌市立病院組織図  
(平成21年4月1日現在)

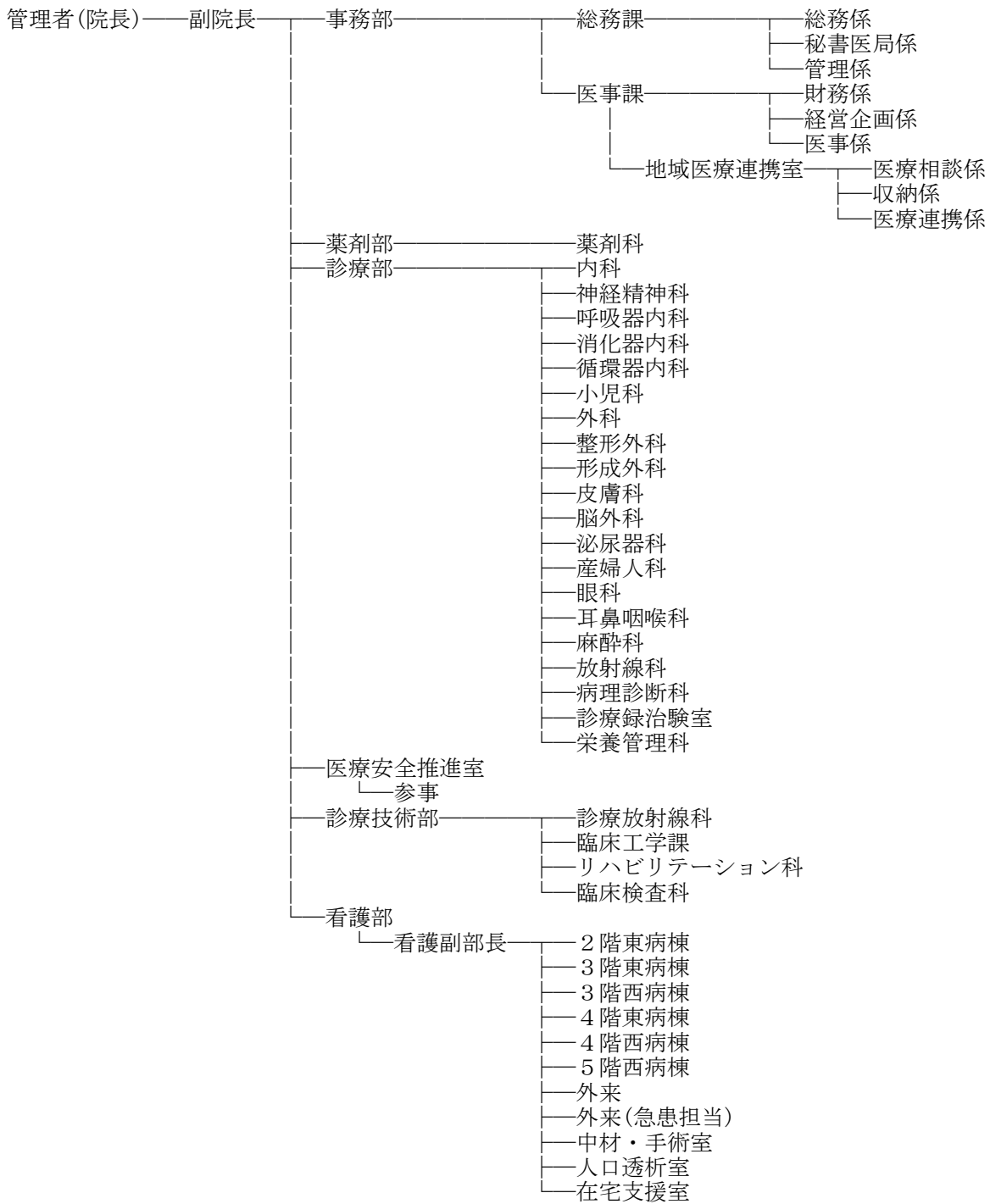

留萌市機構図  
(平成20年4月1日現在)

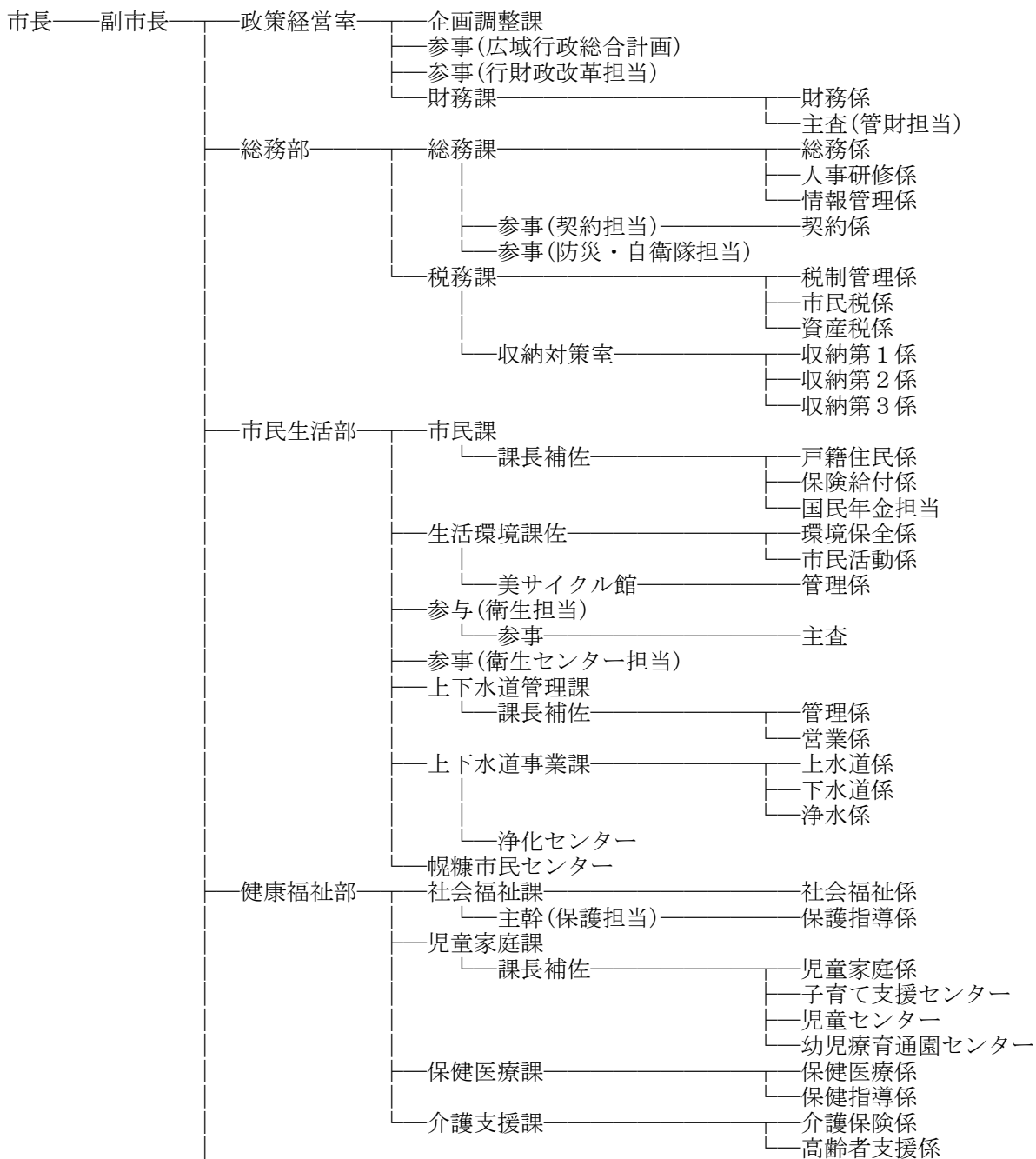

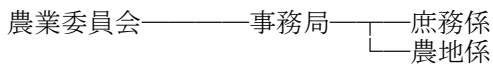
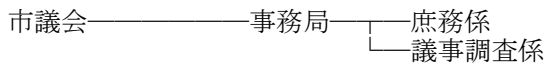
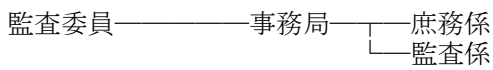
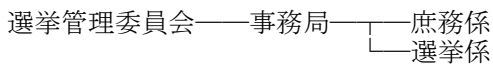
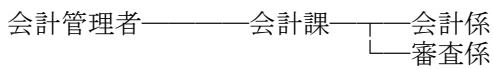
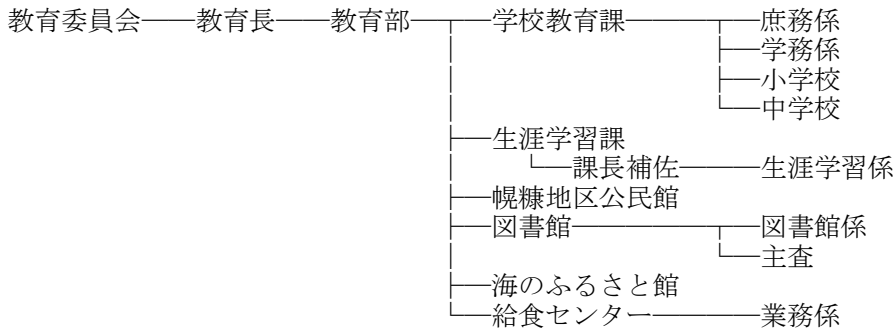
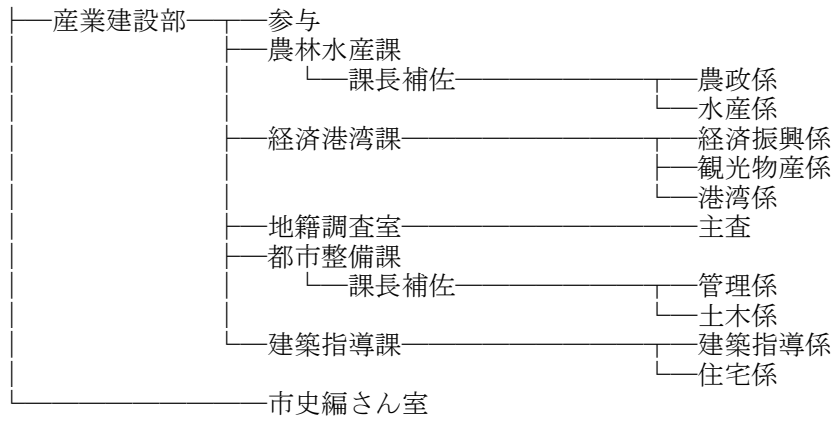

公平委員会——事務局

留萌市外2町衛生センター組合

留萌消防組合

留萌広域行政組合

北海道市町村備荒資金組合

留萌市立病院組織図  
(平成20年6月1日現在)

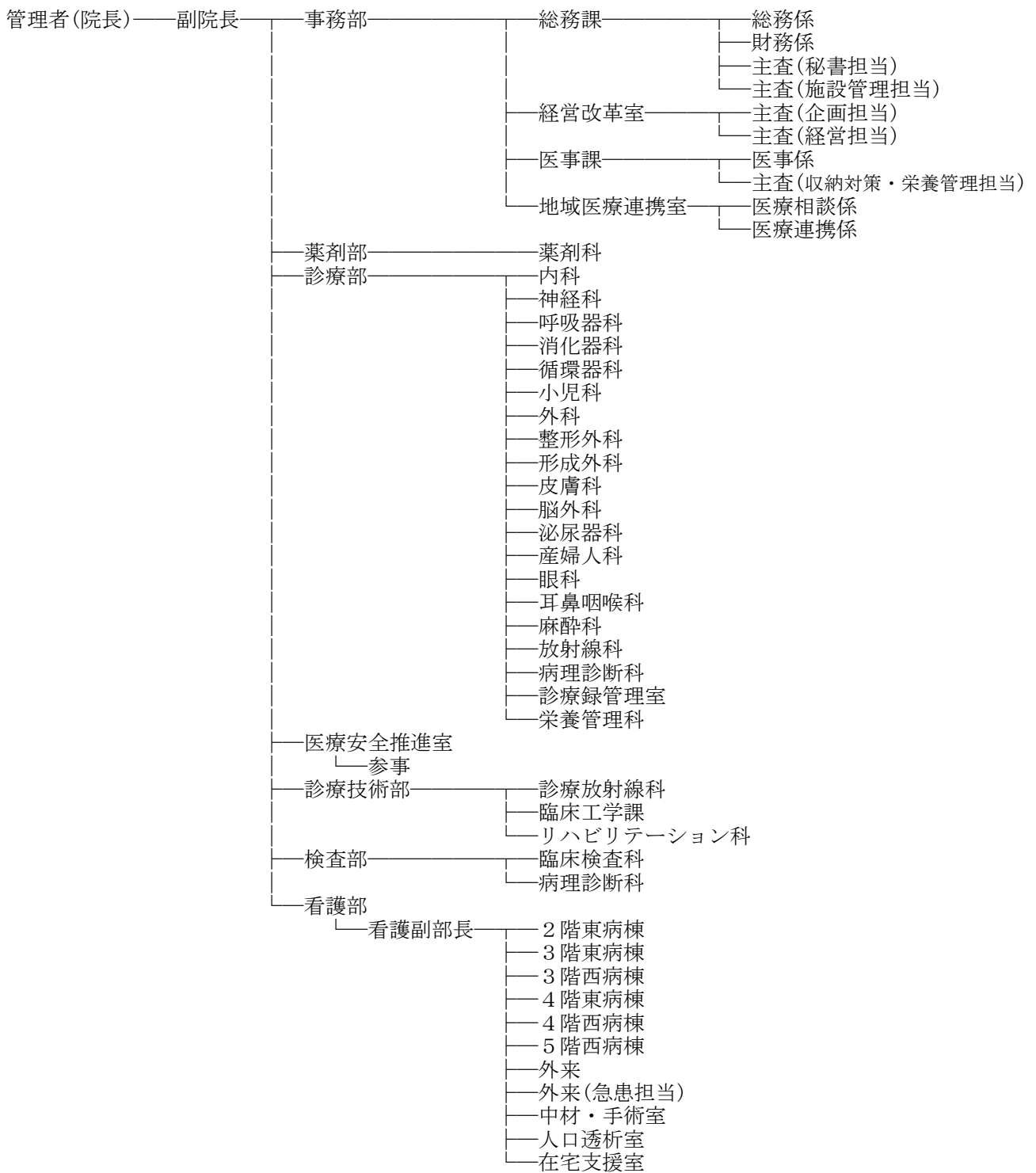

## 13 市内主要官公庁・学校・事務所

		名 称	所在地	電 話	
官公庁	国・公共団体	留萌開発建設部	寿町1丁目	(42)2310	
		留萌海上保安部	大町3丁目	(42)0656	
		留萌税関支署	大町3丁目	(42)0467	
		留萌税務署	寿町3丁目	(42)0661	
		留萌南部森林管理署	沖見町2丁目	(42)2515	
		日本年金機構 留萌年金事務所	大町3丁目	(43)7211	
		留萌公共職業安定所	大町2丁目	(42)0388	
		留萌労働基準監督署	大町2丁目	(42)0463	
		陸上自衛隊留萌駐屯地	緑ヶ丘町1丁目	(42)2655	
		旭川地方法務局留萌支局	大町2丁目	(42)0492	
		旭川地方裁判所留萌支部・旭川家庭裁判所留萌支部	沖見町2丁目	(42)0465	
		旭川地方検察庁留萌支部・留萌区検察庁	旭川市花咲町4丁目	0166-51-6231	
		北海道	留萌振興局	住之江町2丁目	(42)8404
	留萌建設管理部				
	留萌保健福祉事務所				
	留萌振興局森林室		住之江町2丁目	(42)8381	
	道教育庁留萌教育局		住之江町2丁目	(42)8398	
	留萌警察署		高砂町3丁目	(42)0110	
	留萌市	留萌市役所	幸町1丁目	(42)1801	
		留萌消費生活相談窓口	明元町6丁目	(42)0651	
		勤労福祉センター	開運町2丁目	(43)0440	
		はーとふる	五十嵐町1丁目	(49)2558	
		るもい健康の駅	花園町3丁目	(43)8121	
		留萌消防組合消防本部	高砂町3丁目	(42)2211	
		留萌市立病院	東雲町2丁目	(49)1011	
		留萌市教育委員会	幸町1丁目	(42)3006	
		中央公民館・文化センター	見晴町2丁目	(42)3333	
		留萌市スポーツセンター	見晴町2丁目	(42)2917	
		留萌市立図書館	住之江町2丁目	(42)2300	
		海のふるさと館	大町2丁目	(43)6677	
		留萌市学校給食センター	東雲町1丁目	(42)2079	
		留萌浄化センター	船場町1丁目	(42)8444	
		子育て支援センター	五十嵐町1丁目	(42)4150	
		千鳥児童センター	千鳥町3丁目	(42)2226	
		春日児童センター	春日町1丁目	(42)3870	
		住之江児童センター	住之江町3丁目	(42)4381	
		寿児童センター	寿町3丁目	(43)1193	
		幼児療育通園センター	沖見町4丁目	(42)1109	
		高校	北海道留萌高等学校	千鳥町4丁目	(42)2474
		中学校	市立留萌中学校	千鳥町3丁目	(42)1811
			市立港南中学校	沖見町2丁目	(42)1898
	小学校	市立留萌小学校	寿町2丁目	(42)1720	
市立東光小学校		住之江町4丁目	(42)1820		
市立緑丘小学校		千鳥町3丁目	(42)1294		
市立港北小学校		元町3丁目	(42)0335		
市立潮静小学校		潮静3丁目	(42)1607		



		名 称	所在地	電 話
民間	その他	留萌郵便局（郵便）	本町1丁目	(42)1515
		〃（貯金・保険）		(42)0590
		留萌開運郵便局	開運町3丁目	(42)7103
		留萌元町郵便局	元町5丁目	(42)7102
		留萌南郵便局	南町4丁目	(42)7101
		留萌沖見郵便局	沖見町2丁目	(42)7104
		大和田郵便局	大和田3丁目	(42)7106
		幌糠郵便局	幌糠町	(46)1240
		J R 北海道留萌駅	船場町2丁目	(42)0640
		留萌商工会議所	錦町1丁目	(42)2058
		留萌信用金庫本店	花園町2丁目	(42)1250
		北海道銀行留萌支店	錦町3丁目	(42)2434
		北洋銀行留萌支店	本町3丁目	(42)2421
		空知商工信用組合留萌支店	末広町2丁目	(42)7242
		北海道労働金庫留萌支店	明元町6丁目	(43)5770
		新星マリン漁業協同組合	明元町5丁目	(43)1111
		J A 南るもい農業協同組合本所	高砂町3丁目	(42)1122
		(社)留萌地域人材開発センター	南町1丁目	(42)0348

## 留萌市のあゆみ(年表)

西暦	和暦	主 要 事 項
1596		
～	慶長年間	ルルモッペ場所開設される。
1614		
1634	寛永11年	松前景広、ルルモッペ場所の知行主となる。
1855	安政2年	ルルモッペ場所を含む西蝦夷が幕府の直轄となる。 同地域を秋田藩の護衛地とする。
1867	慶応2年	ルルモッペ場所は箱館奉行の直轄となる。
	《明治》	
1869	明治2年	ルルモッペを留萌(るもえ)を命名する。 留萌地方は山口藩の支配となる。
1871	明治4年	栖原家、漁業経営を始める。
1872	明治5年	宗谷支庁留萌出張所(現留萌支庁)が設置される。
1874	明治7年	留萌郡戸長役場が設置される。
1875	明治8年	留萌郡浦役場が設置される。 留萌郵便局が設置される。
1877	明治10年	戸長役場を川北に建造する。(開基とする)
1878	明治11年	開拓使留萌測候所が設置される。
1880	明治13年	留萌外5郡役場を開庁。 留萌小学校を開校する。
1887	明治20年	留萌警察署を設置する。 英人C. S. メーク、港湾調査のため来村する。
1889	明治22年	定期航路船樺戸丸、飛竜丸が入港。
1900	明治33年	戸長役場を現在の位置に開設する。
1901	明治34年	留萌～妹背牛間の道路が開通する。
1902	明治35年	留萌村(礼受村合併)に北海道2級町村制が施行される。 戸長役場を村役場と改称する。
1904	明治37年	五十嵐億太郎が道会議員に当選する。
1907	明治40年	留萌～深川間の鉄道工事が始まる。 留萌村に1級村制を施行、三泊村合併。
1908	明治41年	6月町制施行、留萌町となる。
1910	明治43年	留萌港築港工事に着手する。 留萌～深川間の鉄道が開通する。
	《大正》	
1914	大正3年	増毛支庁を留萌町に移し、留萌支庁と称する。
1921	大正10年	留萌～増毛間に鉄道が開通する。
1923	大正12年	留萌川切り替え工事が完了する。
1924	大正13年	道庁立留萌中学校が開校する。

	《昭和》	
1927	昭和2年	留萌～鬼鹿間の鉄道が開通する。
1931	昭和6年	留萌港築港工事が完了する。
1932	昭和7年	留萌～羽幌間の鉄道が開通する。
1934	昭和9年	町立留萌病院を設置する。
1936	昭和11年	留萌港が国際貿易港に指定される。
1939	昭和14年	人造石油工場が研究所を設置する。
1942	昭和17年	天塩炭鉱鉄道の留萌～達布間が開通する。
1945	昭和20年	留萌沖で樺太引揚船3隻が撃沈される。
1947	昭和22年	市制施行、留萌町が留萌市になる。 初代市長に原田太八が就任。
1948	昭和23年	第1回商工港まつり始まる。 道立留萌高等学校が開校する。
1952	昭和27年	留萌港が重要港湾に指定される。
1953	昭和28年	自衛隊(第26普通科連隊)が駐屯する。
1954	昭和29年	市長に橋本作市が就任。
1958	昭和33年	元町大火事がある。(252戸灰燼)
1959	昭和34年	大和田炭礦(株)閉山。
1961	昭和36年	留萌～札幌間に急行“るもい号”が運行する。
1962	昭和37年	市長に原田栄一が就任。
1962	昭和37年	留萌市役所現庁舎が完成する。
1963	昭和38年	留萌～旭川間に準急“るもい号”が運行する。
1964	昭和39年	留萌市の市章を制定する。
1967	昭和42年	電話がダイヤル式即時通話となる。 開基90年、市制施行20周年記念事業を行う。
1968	昭和43年	市立病院を新築する。 留萌市旗を制定する。
1969	昭和44年	花園地区区画整備事業完工する。 留萌小学校全焼する。
1970	昭和45年	へいんず丸三泊沖で座礁する。
1971	昭和46年	副港埋立事業スタートする。 留萌高校が甲子園に出場する。
1973	昭和48年	市民憲章が制定される。 留萌スポーツセンターが完成する。 市文化センターが完成する。
1975	昭和50年	電源立地可能性調査協議会が発足する。 東光小学校新校舎が完成する。
1977	昭和52年	第1回冬まつりが開催される。 勤労者体育センターが完成する。 開基100年、市制施行30周年記念式典が挙行される。 UHF局が開局する。

1978	昭和53年	衛生センター完成する。 106mm豪雨が襲う。被害額1億200万円、床上浸水65、床下浸水215世帯 若松選手(ヤクルト)に市民栄誉賞を贈る。
1979	昭和54年	沈没船泰東丸の捜索を開始する。
1980	昭和55年	国鉄ローカル線廃止で決起集会を開催する。 神居岩地区にツツジ、サクラの森を造成する。 留萌地方合同庁舎完成。
1981	昭和56年	海洋エネルギー調査地の指定を受ける。 神居岩にスキー場がオープンする。
1982	昭和57年	特別養護老人ホームがオープンする。 沖見小学校が開校する。 留萌中学校火災に遭う。
1983	昭和58年	水産加工総合管理センター完成する。 市議会議員定数28となる。 中幌分校が閉校となる。 国鉄羽幌線廃止反対運動が始まる。 新エネルギー技術開発プロジェクトの風況調査が始まる。
1984	昭和59年	第1回やん衆どすこほい(冬まつり)が開かれる。 平和都市を宣言する。 泰東丸調査を打ち切る。 五十嵐億太郎翁の立像が千望台に完成する。 HBC、STVラジオ局開局。 国鉄羽幌線の廃止承認される。
1985	昭和60年	留萌中学校新校舎完成。 市民憲章シンボルマーク制定。 市民栄誉賞の若松選手「名球会」に入る。 港北コミュニティーセンター完成。 史上最低気温-34.8℃を記録する。 「留萌文化史」発刊される。
1986	昭和61年	市長に五十嵐悦郎が就任。 黄金岬海浜公園が完成。
1987	昭和62年	国鉄羽幌線廃止。 市議会議員定数26となる。
1988	昭和63年	8月豪雨による水害(8月24日から27日かけての大雨) 被害総額61億7,913万円、床上浸水1,270棟、床下浸水2,106棟。

	《平成》	
1989	平成元年	留萌市峠下小学校閉校。 るるもっぺ憩いの森完成。 海のふるさと館完成。 留萌ダム着工。 留萌～深川間高規格道路の着工決まる。 留萌市コースタル・コミュニティゾーン整備計画（CCZ計画）が建設省の認定を受ける。 第44回はまなす国体秋季大会開催（ゲートボール）
1990	平成2年	市立留萌図書館完成する。 黄金岬ライトアップ完成する。 留萌市学校給食センター完成する。
1991	平成3年	留萌市神居岩休憩施設完成。 留萌橋完成。
1992	平成4年	樽真布小学校閉校。 樽真布中学校閉校。 留萌浄化センター管理棟完成。 下水道供用開始。 古丹浜にマイナス10m岸壁完成。 浜中運動公園工事完了。陸上競技場など、一大スポーツパークが誕生。
1993	平成5年	北海道留萌合同庁舎完成。 るるもっぺ憩いの森道の鳥獣保護区設定。 春日住民センター、春日児童センター完成。 カナダコートニ市の高校と留萌高校友好校の提携。
1994	平成6年	市長に長沼憲彦が就任。 寿児童センター・ふれあいセンター完成。 留萌地域人材開発センター「パワスポ留萌」オープン。 スパイクタイヤ使用禁止地域に指定。 小樽・留萌間日本海体験クルーズ535人参加。
1995	平成7年	市議会議員定数24となる。 千鳥児童センター完成。 在宅介護支援センター完成。 「留萌のニシン漁撈（旧佐賀家漁場）用具」が国の重要有形民俗文化財に指定される。
1996	平成8年	住之江児童センター完成。 マサリベツ望洋の森オープン。 旧佐賀家漁場国の史跡となる。 留萌港フェリー就航促進期成会発足。 インターネット留萌市ホームページ開設。 ルルモッペ大橋完成。 留萌市同報系無線システム運用開始。

1997	平成9年	留萌市第4次総合計画スタート。 市制施行50年・開港60年・開基120年記念式典。 第1回宇宙一の夕陽フォトコンテスト開催。 ゴミ分別収集スタート。(7種+1) 五十嵐町市営住宅完成(高層)。 潮静第2土地区画整理事業スタート。
1998	平成10年	第18回冬季オリンピック長野大会に武山香里(スノーボード) 大高友美(クロスカントリー)選手出場。 新信砂浄水場改造工事完成 風力発電施設(礼受2基)完成。 市長に長沼憲彦再選(2期目) 美・サイクル館(藤山町)供用開始。 留萌市出身の若松勉ヤクルトスワローズ監督就任。 瞬間最大風速39.6mを記録。 留萌本線に24年振りにSL走る。(NHKドラマロケ) 千望高校開校。
1999	平成11年	市議会議員定数22となる。 第1回(萌っこ春待里)開催。 風力発電施設(礼受4基)完成。 保健福祉センター「はーとふる」オープン。 礼受牧場に畜産館オープン。 ニシン群来。(礼受沖)45年振り 留萌市功労者の佐藤勝氏逝去。 記録的猛暑の夏。 市立総合病院移転改築工事着工。
2000	平成12年	記録的豪雪。(最深積雪量119センチ) 留萌高校商業科閉校。 留萌市情報公開条例施行。 留萌市過疎地域に指定。 友好港湾(営口港務局)10周年。 十字街再開発ビル(温水プール)着工。 市道西海岸線開通。 留萌高校新校舎完成。 五十嵐町市営住宅(リラ)建設大臣賞受賞。 風土工房こさえーる完成。 家庭系ごみ処理手数料有料化。

2001	平成13年	<p>北光中学校新校舎完成。</p> <p>豪華客船「ふじ丸」留萌港寄港。</p> <p>留萌市立病院移転完成。</p> <p>温水プール「ふるも」十字街再開発ビル内オープン。</p> <p>風力発電4基増設, 10基になる。</p> <p>佐賀番屋が北海道遺産として認証。</p> <p>留萌市出身若松監督ヤクルトスワローズ優勝日本一になる。</p> <p>フェリー試験運航の実施。(留萌港～苫小牧)</p> <p>12月降雪量過去最高。(250cm)</p>
2002	平成14年	<p>大高友美選手長野冬季オリンピックに続きソルトレークオリンピックに2回目出場。</p> <p>市長に長沼憲彦再選。(3期目)</p> <p>豪華客船・飛鳥クルーズ。(留萌港～能代港)</p> <p>留萌・小平農業協同組合合併でJA南るもい誕生。</p> <p>姉妹都市ウラン・ウデ市30周年。</p> <p>藤山小学校閉校。</p> <p>留萌・小平漁業協同組合合併で新星マリン誕生。</p>
2003	平成15年	<p>留萌南部3市町任意合併協議会設置。</p> <p>市議会議員定数20となる。</p> <p>新留萌市史発刊。</p> <p>都市計画マスタープラン完成。</p>
2004	平成16年	<p>新火葬場「やすらぎ聖苑」オープン。</p> <p>記録的猛暑。</p> <p>台風18号直撃。被害総額5億5,761万円、最大瞬間風速43.9m。</p> <p>FMもえる開局。</p> <p>場外馬券場「a i b a 留萌」オープン。</p> <p>潮静児童センター完成。</p>
2005	平成17年	<p>財政再建計画策定。</p> <p>「バイオマスタウン構想」第1号認定。</p> <p>サハリン飛鳥クルーズの実施。</p> <p>ユジノサハリンスクで「サハリンるもい展」開催。</p> <p>公共施設でアスベスト検出。</p>
2006	平成18年	<p>高橋新市長誕生。</p> <p>深川留萌自動車道 留萌幌糠インターチェンジ開通。</p> <p>日本海オロロンライントライアスロン国際大会終幕。</p> <p>Bフレッツ、光が留萌へやってきた。</p> <p>礼受小学校閉校。</p> <p>留萌市23年ぶりの赤字決算。</p>

2007	平成19年	<p>開基130年・市制施行60年・開港70年記念事業を行う。</p> <p>豪華客船「飛鳥Ⅱ」来航。</p> <p>市議会議員定数16名となる。</p> <p>デザイン灯台(波灯の女)完成。</p> <p>船場公園一部供用開始(パークゴルフ場・ドックラン)。</p> <p>留萌市自治基本条例施行。</p>
2008	平成20年	<p>応援寄付金条例を制定する。</p> <p>留萌初カルチャーナイトを開催する(親子で楽しむ)。</p> <p>客船「ぱしふいっくびーなす」が来航する。</p> <p>地上デジタル放送が開始する。</p> <p>緑丘小学校開校50周年を迎える。</p> <p>営口港務集団代表団が来留する。</p> <p>黄金岬で海難事故が発生する(2名亡くなる)。</p>
2009	平成21年	<p>留萌健康の駅オープンする。</p> <p>「若松 勉」野球殿堂入りする(北海道初)。</p> <p>新型インフルエンザ留萌でも猛威(学校閉鎖相次ぐ)。</p> <p>留萌高校生活躍、吹奏楽全国大会に出場する。</p> <p>留萌ダム完成する。</p> <p>留萌高校生活躍、写真甲子園全国大会に出場する。</p> <p>千望高校生活躍、情報ビジネスクラス「鯨そぼろ弁当」を販売する。</p>
2010	平成22年	<p>J R 留萌線100周年、各種記念イベント開催。</p> <p>ラルズプラザ留萌店閉店、るもいプラザとして再出発。</p> <p>留萌100年物語(阿部貞夫生誕100年、大和遠州流開案100年等)。</p> <p>高橋市政2期目スタート。</p> <p>三泊小学校閉校。</p> <p>支庁制度改革にピリオド 留萌支庁から留萌振興局へ。</p> <p>留萌高校スキー部全国大会制覇。</p>
2011	平成23年	<p>3.11東日本大震災 留萌からも多くの支援の輪。</p> <p>カズモ赤ちゃんの駅認定。</p> <p>やん衆横丁初開催。</p> <p>市議会選挙 新人議員4名誕生。</p> <p>道道留萌小平線「萌平トンネル」開通。</p> <p>東雲診療所オープン。</p> <p>市立病院単年度収支黒字。</p>



2012	平成24年	<p>「留萌海岸花火大会」開催。</p> <p>北海道日本ハムファイターズ 市町村応援大使に「二岡選手・村田選手」が決定。</p> <p>レトロバス「カズモ号」運行。</p> <p>留萌小学校改築。（留萌小学校・沖見小学校統合）</p> <p>留萌市の人口 2万4千人を下回る。</p> <p>留萌市連携協定「シーフードダイニング 留萌マルシェ」秋葉原駅前店・横浜鶴屋町店オープン。</p>
2013	平成25年	<p>1月3日記録的な大雪、交通網がマヒ。</p> <p>北海道日本ハムファイターズ 市町村応援大使「村田和哉選手」が来訪。</p> <p>留萌南部3市町による一般廃棄物広域処理開始。</p> <p>深川・留萌自動車道「留萌幌糠IC～留萌大和田IC」開通。</p> <p>陸上自衛隊留萌駐屯地創立60周年を迎える。</p> <p>市民グループ「三省堂書店 応援し隊」が『文字・活字文化推進対象』を受賞。</p>
2014	平成26年	<p>豪華客船飛鳥II、にっぽん丸寄港。</p> <p>高橋市政3期目スタート。</p> <p>留萌小学校新校舎竣工。</p> <p>幌糠小学校閉校。</p> <p>つくばユナイテッドSun G A I A 留萌で合宿。</p>
2015	平成27年	<p>船場公園管理棟完成。</p> <p>留萌小学校新校舎落成式。</p> <p>笹川院長退任、名誉院長に就任。</p> <p>10月に低気圧による強風で一次産業に被害。旧合板施設破損で、やん衆横丁中止。</p>
2016	平成28年	<p>J R留萌本線（留萌・増毛間）鉄道事業廃止。</p> <p>かずの子条例制定。</p> <p>船場公園全面供用開始。</p> <p>留萌消防組合庁舎完成。</p>
2017	平成29年	<p>11月に発生した暴風雨により、旧佐賀家漁場の損壊など、市内各所で被害。</p> <p>船場公園の愛称が「るしんふれ愛パーク」に。</p> <p>市政施行70周年、開港80周年記念事業が行われる。</p>
2018	平成30年	<p>中西新市長が誕生。</p> <p>幼児療育通園センター改築移転。</p> <p>北光中学校閉校。</p>

市の木はアカシア



市の花はツツジ



市の木アカシア及び、市の花ツツジは昭和52年10月本市の開基100年、市制施行30年を記念して制定されたものである。

---

---

## 留萌市統計書

令和元年度版

令和元年9月作成

作成 留 萌 市  
編集 留萌市総務部総務課総務係

〒077-8601 留萌市幸町1丁目11番地

TEL 0164-42-1801

FAX 0164-43-8778

---

---