

**学 ぶ 「一般介護予防事業」のご案内**

▼今年こそ、日々の生活の中に「健康づくり」を取り入れてみませんか？

市が実施している「一般介護予防事業」は、市内に在住する高齢者（おおむね65歳以上の方）を対象としており、どなたでも無料で参加することができます。詳しくは、下記へお問い合わせください。

●「ピンピンからだ広場」

日 毎週月曜日 ① 10:00～12:00  
② 13:30～15:30  
毎週金曜日 ① 13:30～15:30  
(いずれも祝日を除く)

所 保健福祉センターはーとふる機能訓練室

内 仲間と一緒に運動したい方にお勧めの運動教室で、訓練器具を使った運動や体操を行います。

●「脳いきいき教室」

日 年2回開催（不定期）

所 市内コミュニティセンターなど

内 認知症予防を目的とした教室で、頭と体が活性化するための楽しいトレーニングを行います。

●「ピンピンからだ教室」

日 地域の要望を受け、週1回開催（3カ月間継続）

所 地域の会館など

対 町内会や老人クラブなどの団体

内 楽しみながら、運動習慣を身に付けることを目的とした運動教室で、ふまねっと運動や健康測定などを行います。

●「介護予防教室」

日 地域の要望を受け、随時開催

所 地域の会館など

対 町内会や老人クラブなどの団体

内 介護予防などを学ぶことができる教室で、軽体操や脳トレなどを行います。

問 市・地域包括支援センター（はーとふる内）

☎ 49-6060

**暮らし 犬の登録・狂犬病予防注射について**

▼犬の登録・狂犬病予防注射を実施します。狂犬病予防注射は、年1回受けることが法律で義務付けられていますので、必ず受けましょう。

また、登録していない犬を飼っている方は、登録手続き（生後91日以上、生涯1回）が必要となります。犬の登録は、市・環境保全課または予防注射の各会場で受け付けています。



●犬の登録・狂犬病予防注射

日 5月10日(金)～12日(日)

所 市内各会場

※会場や時間などは町内回覧または市ホームページ (<http://www.e-rumoi.jp/>) をご覧ください。

問 市・環境保全課 ☎ 42-1806

**ご み 「5月の粗大ごみ収集日」について**

▼収集の申し込みは、収集日2日前（閉庁日の場合はその前の平日）の午後3時までに下記へお願いします。

●5月の粗大ごみ収集日 日 所

22日(水)	大町、瀬越町、港町、明元町、幸町、本町
23日(木)	寿町、礼受町、浜中町、沖見町、平和台
24日(金)	見晴町、宮園町、錦町、開運町、栄町
29日(水)	三泊町、塩見町、春日町、元町、船場町、花園町、末広町、旭町
30日(木)	住之江町、泉町、野本町、千鳥町、元川町、神居岩、堀川町、高砂町、五十嵐町
31日(金)	緑ヶ丘町、東雲町、南町、潮静、大和田、藤山町、幌糠町、中幌、樽真布、南幌、峠下町、東幌

問 留萌南部衛生組合

☎ 43-2555

**「留萌市内無料法律相談会」のご案内**

▼市民を対象にした無料法律相談会を開催します。旭川弁護士会に所属する弁護士が、皆さんの相談に応じます。相談会に参加するためには、前日までに下記へ予約が必要です。

なお、参加予約は先着順となります。

日 5月15日(水) 13:00～16:00 (30分×6枠分)

所 保健福祉センターはーとふる1階1号会議室 申 5月14日(火)まで(土・日曜日、祝日を除く)

問 市・市民課 ☎ 56-5003

▼市の花「ツツジ」  
▲市の木「アカシア」  
知りたい情報が いっぱい! **くらしのお知らせ**  
凡例 → 日 日程・日時 所 場所・会場 対 対象 定 定員 費 費用 内 内容 申 申込方法など  
問 問い合わせ ☎ 電話 FAX ファクス HP ホームページ メールアドレス

**暮らし 「21世紀の桜の丘」市民育樹祭・夜桜ライトアップ開催のご案内**

▼神居岩総合公園内の「21世紀の桜の丘」で、市民育樹祭・夜桜ライトアップをそれぞれ開催します。皆さんの参加をお待ちしています。詳しくは、下記へお問い合わせください。

**【市民育樹祭】**

日 5月12日(日) 10:00～11:00  
所 神居岩総合公園  
(集合場所 グリーンスポーツ管理棟前)  
内 桜の施肥  
(肥料・スコップは市で用意します)  
※雨天決行となりますので、雨具をご用意ください。  
※車でお越しの方は、グリーンスポーツ管理棟前の駐車場をご利用ください。  
※送迎バスを右記のとおり運行します。

**●送迎バス運行時間**

停留場	到着予定時間
① 萌寿園正門前	9:10
② 旧ローソン沖見店前	9:13
③ 港南中学校前	9:16
④ 留萌市役所前	9:20
⑤ 樺沢金物店前	9:24
⑥ J R 留萌駅前	9:28
⑦ モスバーガー留萌店前	9:33
⑧ 留萌中学校正門前	9:36
⑨ 南町1丁目バス停	9:41
⑩ 神居岩総合公園	9:50

**【夜桜ライトアップ】**

▼神居岩総合公園では、今年も桜の開花時期に合わせて「夜桜ライトアップ」を開催します。道北電気工業協同組合留萌支部青年部の協力を得て、パークゴルフ場の駐車場からキャンプ場に通じる延長約60メートルの園路沿いの桜約30本に照明灯10基を配置します。日程が決まり次第、市ホームページ (<http://www.e-rumoi.jp/>) やエフエムもえる (FM76.9MHz) 留萌市情報プラザなどでお知らせします。

▲神居岩総合公園の「夜桜ライトアップ」

問 市・都市整備課 ☎ 42-2010

**一歩前に踏み出そう! 仲間が、仕事がある!**

「療育手帳を持っていて働いていたが辞めた」「一般企業で働いていたが、対人関係が苦手でうつを発症し、治療中である」「内臓疾患などがあり、身障者手帳を持っている」「障がいがあり、年齢や体力面で一般企業で働くのは無理と考えている」...

北海道知事指定障がい福祉サービス事業所 NPO法人 サポートハウス

**Chao ちゃお**

留萌市見晴町2丁目27番地(中央公民館内)  
☎43-3888 E-mail chao@bz03.plala.or.jp

**仕事内容**

- ◎各種軽作業(室内外)
- ◎喫茶業務(2店舗)

**随時、見学受付中!**  
(要予約)

**まずは一歩踏み出して相談を!**



**留萌市以外からのお知らせ** **行政相談委員にご相談ください**

▼行政相談委員は、皆さんと行政とのパイプ役です。行政の仕事（年金や道路、社会福祉など）について、皆さんからの苦情や要望を伺い、改善を図ります。留萌市には、総務大臣が委嘱した行政相談委員がいます。相談は無料で、秘密は厳守されます。口頭または電話でご相談ください。

- 留萌市の行政相談委員
- ・ 藪田 譲治 氏（電話：42-5346）
  - ・ 渡辺 辰二 氏（電話：42-5443）

**問** 北海道管区行政評価局旭川行政監視行政相談センター  
**☎** 0166-38-3011

**留萌市以外からのお知らせ** **6月1日は「人権擁護委員の日」です**

▼人権擁護委員は、離婚相談や家庭内の問題、借地借家、隣近所の問題など幅広い内容について相談に応じます。なお、無料で相談ができ、秘密は厳守しますので、安心してご相談ください。

- 「人権擁護委員の日」特設相談所を開設します
- 日** 6月3日(月) 10:00～15:00
- 所** まちなか賑わい広場（るもいプラザ内）
- 留萌市には、法務大臣が委嘱した下記の人権擁護委員がいます
- ・ 長尾 佳子 氏
  - ・ 安達 香代子 氏
  - ・ 都筑 仁 氏
  - ・ 松本 衆司 氏
  - ・ 戸水 正三 氏
  - ・ 中野 亨 氏
  - ・ 伊端 久枝 氏

**問** 旭川地方方法務局留萌支局  
**☎** 42-0492

**留萌市以外からのお知らせ** **「国民年金の予約相談」を実施しています**

▼留萌年金事務所では、「国民年金の予約相談」を実施しています。予約することで、相談者のご都合に合わせてスムーズに相談することができます。詳しくは、下記へお問い合わせください。

●「年金の予約相談」実施時間帯

区分	相談開始時間
月曜日	8:30～18:00
火～金曜日	8:30～16:00
第2土曜日	9:30～15:00

※月曜日が祝日の場合は、翌日以降の開所日初日の午前8時半から午後6時まで受け付けています。※予約相談希望日の1カ月前から受け付けていますので、下記へお申し込みください。※申し込みの際は、基礎年金番号が必要となります。年金手帳または年金証書をご準備ください。

**申 問** 留萌年金事務所 **☎** 43-7211

**留萌市以外からのお知らせ** **協会けんぽ北海道支部からのお知らせ**

▼平成31年3月（4月納付）分から、協会けんぽの健康保険料率・介護保険料率が改定されます。

●協会けんぽ保険料率の改定

- ・健康保険料率 10.31%（0.06ポイント増）
- ・介護保険料率 1.73%（0.16ポイント減）

●平成31年度「協会けんぽの健診」

協会けんぽ北海道支部では、加入者の健診費用の一部を補助しています。また、「生活習慣病予防健診（35～74歳の被保険者が対象）」「特定健康診査（40～74歳の被扶養者が対象）」をそれぞれ実施していますので、生活習慣病の早期発見・早期治療のためにぜひご活用ください。詳しくは、下記へお問い合わせください。

**問** 協会けんぽ（全国健康保険協会）北海道支部  
**☎** 011-726-0352

**学 ぶ** **「るもい子ども食・農体験教室」参加者募集のお知らせ**

▼市では、身近で楽しい食育を推進するため、親子で農業体験できる「るもい子ども食・農体験教室」を開催します。6月は、市民農園で野菜づくりを行います。詳しくは、下記へお問い合わせください。

**日** 6月1日(土)（予備日 6月2日(日)）

**対** 市内在住の親子10組（3歳以上小学生以下）

**費** 参加費 1組1,000円（野菜苗代を含む）

**申** 申込書に必要事項を記入し、5月7日(火)から21日(火)までに下記へお申し込みください。※申込書は、市・農林水産課で配布しているほか、市ホームページ（http://www.e-rumoi.jp/）からダウンロードすることができます。

**問** 市・農林水産課  
**☎** 42-1837 **FAX** 42-7865

**学 ぶ** **「手話講習会」を開催します**

▼市では、留萌手話サークルと連携し、市民の皆さんに手話を普及することを目的とした手話講習会を開催します。講習会では、手話・聴覚障がいなどについて学習し、手話検定試験の合格を目指すとともに、手話で日常会話程度のコミュニケーションができることを目指します。ぜひご参加ください。

**日** ・6月4日／11日／18日／25日  
・7月2日／9日／23日／30日  
・8月6日／20日／27日（計11回）  
いずれも火曜日 19:00～20:30

**所** 保健福祉センターはーとふる **定** 15人

**費** 受講料 無料 教材費 3,300円  
※教材は厚生労働省手話奉仕員養成カリキュラムに対応しています。なお、平成29年度または30年度の手話講習会に参加した方は、教材費が不要です。

**申** 5月27日(月)までに下記へ電話でお申し込みください。（土・日曜日、祝日を除く）

**問** 市・社会福祉課 **☎** 42-1807

**学 ぶ** **図書館からのお知らせ**

▼5月の催しおよび休館日は、次のとおりとなります。詳しくは、下記へお問い合わせください。

●乳幼児向けおはなし会（おはなし玉手箱）11:00～・8日(水)「つよいぞ!」・25日(土)「くま」

●映画会

2日(木)	10:30～「そして父になる」(邦画・125分)
	13:30～「おまえうまそうだな」(アニメ・90分)
4日(土・祝)	10:30～「おまえうまそうだな」(アニメ・90分)
	13:30～「そして父になる」(邦画・125分)
5日(日・祝)	10:30～「そして父になる」(邦画・125分)
	13:30～「おまえうまそうだな」(アニメ・90分)

●休館日

- ・1日(水)／3日(金・祝) ゴールデンウィーク特別休館
- ・6日(月)／13日(月)／20日(月)／27日(月) 月曜休館
- ・31日(金) 館内整理休館

**問** 市立留萌図書館 **☎** 42-2300

**学 ぶ** **「風土工房こさえーる料理講習会」のご案内**

▼風土工房こさえーるでは、定期的に料理講習会を開いており、5月は2つの料理講習会をそれぞれ開催します。ぜひご参加ください。

●豆腐・厚揚げ作り

**日** 5月17日(金) 9:00～

**申** 5月7日(火)から14日(火)までに下記へお申し込みください。（月・土・日曜日、祝日を除く）

●うどん打ち

**日** 5月26日(日) 9:00～

**申** 5月7日(火)から22日(火)までに下記へお申し込みください。（月・土・日曜日、祝日を除く）

◎共通事項

**定** 10人 **費** 1,000円

**内** 講師：食を楽しむネットワーク「秋桜」  
※当日はエプロンや三角巾、マスクをご持参ください。

**問** 風土工房こさえーる **☎** 43-4556

本当によかったを形に 優しい気持ちがいっぱいの斎場です

NISHIKIDO HANAZONO FUNERAL HALL  
にしきどう 花園市民斎場

一般社団法人 日本葬礼文化調査協会 JECIA ★★★★★ 認定

安心の24時間 電話対応  
留萌市花園町2丁目3-23 **☎** 0120-43-9000

留萌市開運町1丁目4番9号 (AKさし橋向) Tel. (0164) 42-8111  
■ 営業時間 AM 10:00～PM 6:30 ■ 定休日 毎週火曜日

花 結 はなむすび

仏壇仏具専門店 NISHIKIDO

●安心して仏壇をお選びいただくために  
正しい品質表示と原産国表示をするこのマークのある 確かな仏壇店でお求めください  
※原産国や品質表示を適正に表示することなく販売をする仏壇店が増えていますので、ご注意ください

■ 市民憲章実践旬間のお知らせ

▼毎年5月21日から31日までは「市民憲章実践旬間」です。市民憲章は、昭和48年3月に市民の心の道しるべとして制定されました。市では、皆さんに市民憲章をより身近に感じてもらうため、啓発事業を行います。ぜひお立ち寄りください。

**日** 5月21日(火)～31日(金) 8:50～17:20（土・日曜日を除く）

**所** 市役所本庁舎1階市民ラウンジ

**問** 市・政策調整課 **☎** 42-1809

市民憲章の前文と目標は、広報るもい今月号の27ページ「留萌市情報アンテナ」をご覧ください。



**留萌市以外からのお知らせ 「夏休み海外研修交流事業」参加者募集のご案内**

▼公益財団法人国際青少年研修協会では、「夏休み海外研修交流事業」の参加者を募集しています。

この事業は、参加者や外国の仲間と一緒に親睦を深め、体験を通じて国際性を養うことを目的としています。

参加者の7割以上が一人で参加し、初めて海外へ行く方もたくさんいます。全国各地から参加する仲間との出会いもこの事業の楽しみの一つです。なお、仲間づくりへの協力も行いますので、安心してご参加ください。

詳しくは、下記へお問い合わせいただくか、公益財団法人国際青少年研修協会ホームページ (<http://www.kskk.or.jp/>) をご覧ください。

日 7月26日(金)～8月20日(火)(8～18日間)

所 研修先

- ◎イギリス                      ◎オーストラリア
- ◎カナダ                         ◎シンガポール

対 小学校3年生から高校3年生までの児童・生徒

費 39万円～65万円

内 ホームステイ/ボランティア/文化交流/学校体験/英語研修/地域見学/野外活動など  
※「夏休み海外研修交流事業」では、9コースを設けています。日程や研修先、対象などは各コースによって異なります。

※各コースの資料は下記へご請求ください。

申 5月24日(金)および6月7日(金)(コースによって異なる)までに、郵送またはファクス、電子メールのいずれかの方法で下記へお申し込みください。

問 公益財団法人国際青少年研修協会  
(〒141-0031 東京都品川区西五反田7-15-4)

☎ 03-6417-9721

FAX 03-6417-9724

✉ info@kskk.or.jp

**留萌市以外からのお知らせ 「北海道メディカルミュージアム」開催のお知らせ**

▼旭川医科大学では、インターネット医学講座「北海道メディカルミュージアム」を開催しています。

講座では、医師や看護師が「病気の最新情報」「健康に暮らすための知識」などについて分かりやすく解説します。なお、講座の受講は無料です。

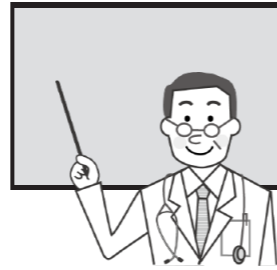

詳しくは、下記へお問い合わせください。

日 5月23日(木) 14:00～15:00

所 視聴会場 保健福祉センターはーとふる

内 テーマ「見づらいたら、老眼と自分で判断する前に」

問 旭川医科大学 ☎ 0166-65-2111

HP <http://www.asahikawa-med.ac.jp/>

**留萌市以外からのお知らせ スマイルステップで「ステップ・エクササイズ」を始めてみませんか?**

▼ステップ・エクササイズは、音楽に合わせて踏み台を上り下りする有酸素運動です。



楽しみながら、一緒に汗を流しましょう。

日 毎週木曜日  
13:00～14:00(祝日を除く)

所 スポーツセンター小体育館

費 1回700円(実費相当分)

内 ◎インストラクターが指導します。  
◎動きやすい服装でご参加ください。  
◎運動靴やスポーツタオル、飲み物などをご持参ください。

※無料体験も可能です。

問 スマイル・ステップ(阿部礼子代表)

☎ 42-3005

**留萌市以外からのお知らせ 「OABビジネス科受講生募集」のご案内**

▼留萌地域人材開発センターでは、OABビジネス科(訓練期間:7月1日(月)～9月30日(月))の受講生を募集しています。



パソコン基本操作(ワード、エクセルなど)について知識と技能を習得し、資格取得を目指します。

日 募集期間 4月26日(金)～5月29日(水)

所 留萌地域人材開発センター(パワスポ留萌)

定 15人

費 受講無料  
※テキスト代、各種検定受験料は別途

問 留萌地域人材開発センター

☎ 42-0348

**留萌市以外からのお知らせ 自動車税は忘れずに納めましょう**

▼自動車税の納期限は5月31日(金)です。

自動車税納税通知書の発付日は5月8日(水)となります。万が一、お手元に届かない場合は、札幌道税事務所(電話:011-746-1190)にご連絡ください。

なお、自動車税は、各金融機関や郵便局、指定のコンビニエンスストアのほか、公共料金支払い専用ホームページ「Yahoo! 金支払い」(<http://koukin.yahoo.co.jp/>) を利用し、クレジット納税することもできます。

また、自動車税を納期限までに納税すると応援店で特典サービスを受けることができる「自動車税スマイル納税キャンペーン」を実施します。詳しくは、北海道税務課ホームページ(<http://www.pref.hokkaido.lg.jp/sm/zim/>) をご覧ください。

問 留萌振興局税務課

☎ 42-8418

**留萌市以外からのお知らせ 「改正消費税法に関する説明会」開催のお知らせ**

▼留萌税務署では、今年10月から施行される消費税法の改正に対し、「改正消費税法に関する説明会」を開催します。

詳しくは、下記へお問い合わせください。

日	5月14日(火)	① 10:00～11:00 ② 14:00～15:00
	5月15日(水)	① 10:00～11:00 ② 14:00～15:00

所 留萌税務署2階会議室

対 全ての事業者

内 ①軽減税率制度の概要および中小事業者への支援措置について  
②インボイス制度の概要

問 留萌税務署

☎ 42-0664

**留萌市以外からのお知らせ 「シニア向けお仕事説明会inるもい」開催のご案内**

▼セブン-イレブン・ジャパンでは、高齢者の社会参加と雇用促進を推進するため、市とセブン-イレブン・ジャパンとの「留萌市高齢者見守り活動に関する協定書」に基づく事業の一環として、「シニア向けお仕事説明会inるもい」を開催します。

詳しくは、下記へお問い合わせください。

日 5月16日(木) 14:00～15:30

所 留萌消費者センター4号室

対 セブン-イレブン(勤務地は留萌市内の各店舗)で働きたいと考えているおおむね60歳以上の方

定 20人(定員になり次第締め切り)

費 無料

申 5月15日(水)までに下記へお申し込みください。

問 市・経済港湾課

☎ 42-1840

**痛み出血はれに**

お問い合わせは **江戸薬局** ☎42-0697

**でお悩みの方に...**

飲んで治す痔のくすり **レニミン**

生薬製剤

家事のお手伝いからお年寄りの介護まで皆さんの生活をサポートします

**家政婦さんをご紹介します**

家政婦さんをご紹介しますために、家政婦さんとして働いてみたい方の登録を受け付けています。

**江戸薬局グループ ハウスキーパーバンク**

☎42-0697 (江戸薬局内)

**留萌観光協会**

インフォメーション

☎0164-43-6817

**留萌市海のふるさと館**

0164-43-6677 1Fロビー 市民のコレクション『私の宝物』展示中

開館時間9:00～18:00

**4月27日(土) オープニングイベント**

11:00～海を眺めながら春のお茶会&三省堂書店の本の出張販売  
13:00～三省堂書店を応援隊によるおはなし会

**4月28日(日) 14:00～ 留萌高校吹奏楽部 スプリングコンサート**

**5月11日(土) 14:00～ ラウンジコンサート**

クラリネット奏者 黒岩真美さんによるコンサート

主催:オロロンラインミュージックサポートクラブ ※留萌市芸術文化振興助成事業

黄金岬海浜公園・沖見浜中海浜公園 海のふるさと館・千望台・礼受牧場

**各施設 オープン中**

留萌手打ちそば愛好会 **おそば屋さんOPEN!!** 11:00～無くなり次第終了となります **3日間限定** **4月27日(土)・4月28日(日)・5月5日(日・祝)**

# 「後期高齢者医療制度」のお知らせ

～制度の見直しについて～

▼後期高齢者医療制度の見直しに伴い、保険料の軽減割合が変更となりました。なお、平成31年度の保険料は、7月中旬に通知書を郵送してお知らせします。

## ●保険料の計算方法（前年度からの変更はありません）

均等割 【1人当たりの額】 5万205円	+	所得割 【被保険者本人の所得に応じた額】 (H30年中の所得-33万円)×10.59%	=	1年間の保険料 【限度額62万円】 ※100円未満切り捨て
----------------------------	---	---	---	-------------------------------------

※年度の途中に加入した場合は、加入した月から月割で計算します。

## ●均等割の軽減割合（平成31年4月から）

所得が次の金額以下の世帯	軽減割合（変更前）	軽減割合（変更後）
33万円（かつ被保険者全員が所得0円） ※年金収入のみの場合は受給額80万円以下	9割軽減	8割軽減

## ●均等割2割・5割軽減の範囲（平成31年4月から）

所得が次の金額以下の世帯		軽減割合
（変更前）	（変更後）	
33万円+(27.5万円×世帯の被保険者数)	33万円+(28万円×世帯の被保険者数)	5割軽減
33万円+(50万円×世帯の被保険者数)	33万円+(51万円×世帯の被保険者数)	2割軽減

## ●被用者保険の被扶養者だった方の均等割軽減措置期間（平成31年4月から）

区分	所得割	区分
被用者保険の被扶養者だった方	かかりません	5割軽減
↓		
被用者保険の被扶養者だった方	かかりません	制度加入から2年を経過する月までの期間のみ 5割軽減

※所得状況により、均等割の軽減割合が8.5割または8割に該当する場合があります。

問 市・市民課 ☎ 42-1805

問 北海道後期高齢者医療広域連合 ☎ 011-290-5601

# 道路工事へのご理解とご協力をお願いします

▼工事期間中は、工事に伴う騒音などで近隣住民の皆さんにご迷惑を掛ける場合があります。あらかじめご了承ください。

なお、現場付近を通行する際は係員の指示に従うよう、ご協力をよろしくお願いいたします。

## 【2019（令和元）年度「車両の通行制限を伴う道路工事の一覧」】

### ●車両全面通行止め

工事名	予定工期（着工～完成）	施工場所	工事概要
花園6号通り道路改良工事	4月中旬～7月下旬	花園町5丁目	改良舗装、延長73m、車道幅員7.7m
未広2号通り道路改良工事	4月中旬～7月下旬	未広町1丁目	改良舗装、延長101m、車道幅員4.0m
南町6号通り道路改良工事	4月下旬～8月下旬	南町2丁目	改良舗装、延長70m、車道幅員8.5m
南町24号通り道路改良工事	8月下旬～11月下旬	南町4丁目	改良舗装、延長113m、車道幅員8.0m
藤山15号通り横断管渠工事	8月上旬～12月下旬	藤山町	横断管渠直径4m、延長32m

### ●車両片側交互通行

工事名	予定工期（着工～完成）	施工場所	工事概要
旭町1号通り道路改良工事	4月下旬～8月下旬	旭町3丁目	改良舗装、延長171m、車道幅員11.0m、歩道3.0m×2
南9条通り道路改良工事	8月下旬～12月下旬	南町2丁目	改良舗装、延長120m、車道幅員8.0m、歩道2.5m×2
留萌橋長寿命化補修工事	7月下旬～12月下旬	元町5丁目	橋梁補修 一式
道路照明更新工事	8月下旬～12月下旬	元町5丁目ほか	照明更新 9カ所

※工事区間および迂回路については、現地案内標識に表示します。

※予定している工事区間や工期などが変更になる場合があります。あらかじめご了承ください。

問 市・都市整備課

☎ 42-2010

## オロンひまわり基金法律事務所

・相続・離婚・成年後見・不動産・交通事故  
・企業のご相談・契約書作成・借金・過払金 など

弁護士 河本 晃輔

どうぞお気軽にご相談ください

女性・高齢者のご相談も  
多く受けています。

●相続・借金・過払金の相談無料

●業務時間 9:00～18:00 ●休業日 土・日・祝日

留萌市花園町2丁目2番13号 信和商事ビル2階4号室

TEL. 0164-56-4312

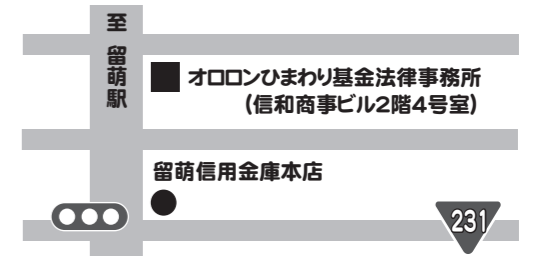

オロンひまわり基金法律事務所 検索